Herrn
Dr. EDUARD HANSLICK
k. k. Professor.

Aus den Bergen

Walzer

für das Pianoforte von

JOHANN STRAUSS,

k. k. Hofball-Musikdirektor.

Op. 292.

18470.

Eigenthum des Verlegers Eingetragen ins Vereinsarchiv

Pr. Fl. 1. 5 Nkr / 20 Ngr.

WIEN, C. A. SPINA,
k. k. Hof- u. priv. Kunst- u. Musikalienhandlung
(Med. i. Ct. der Pariser Welt-Ind.-Ausstellung)
London, Ewer & Co. Mailand, Ricordi.
Paris, J. Heugel & Co. Petersburg, Büttner.

Johann, Josef und Eduard Strauss.

TÄNZE und MÄRSCHE

im Verlage von C. A. SPINA in Wien.

STRAUSS, JOHANN.

Walzer:

Op. 1. Sinngedichte
Op. 4. Gunstwerber
Op. 5. Serailtänze
Op. 7. Die jungen Wiener
Op. 11. Faschingslieder
Op. 12. Jugendträume
Op. 15. Sträusschen
Op. 62. Einheitsklänge
Op. 64. Fantasiebilder
Op. 66. D'Waldbuama.Ländler
Op. 68. Aeolstöne
Op. 70. Die Gemüthlichen
Op. 73. Frohsinnspenden
Op. 74. Lava-Ströme
Op. 79. Maxingtänze
Op. 81. Luisen's Sympathie-Klänge
Op. 82. Johannis-Käferln
Op. 85. Heimaths-Kinder
Op. 87. Auroraballtänze
Op. 89. Hirtenspiele
Op. 90. Orakelsprüche
Op. 94. Rhadamantus-Klänge
Op. 279. Morgenblätter
Op. 285. Studentenlust
Op. 292. Aus den Bergen.

Polkas:

Op. 3. Herzenslust
Op. 13. Czechen-Polka
Op. 17. Jux-Polka
Op. 72. Scherz-Polka
Op. 78. Heiligenstädter Rendez-vous
Op. 80. Heski holki
Op. 84. Warschauer ..
Op. 91. Herrmann ..
Op. 280. Juristenball-Polka
Op. 281. Vergnügungszug ..
Op. 282. Gut bürgerlich (franç)
Op. 286. Patronessen-Polka (franç)
Op. 288. Newa-Polka (franç.)
Op. 291. 'S giebt nur a Kaiserstadt, 's giebt nur a Wien! (schnell)

Quadrilles:

Op. 2. Debut-Quadrille
Op. 6. Cytheren ..
Op. 9. Amazonen ..
Op. 10. Liebesbrunnen ..
Op. 14. Serben ..
Op. 16. Elfen ..
Op. 59. Der Blitz. Oper von Halévy.
Op. 63. Sans souci ..
Op. 65. Nicolai-Quadrille
Op. 71. Künstler ..
Op. 75. Sofien-Quadrille
Op. 76. Attaque ..
Op. 86. Bonvivant ..
Op. 88. Slavenball ..
Op. 92. Maskenfest ..
Op. 272. Un ballo in Maschera. Oper von Verdi ..
Op. 283. Saison-Quadrille.
Op. 290. Quadrille sur des airs français.

Märsche:

Op. 8. Patrioten-Marsch
Op. 67. Kaiser Franz Josef ..
Op. 77. Wiener Garnisons-Marsch
Op. 83. Ottinger Reiter-Marsch
Op. 93. Kaiser-Jäger-Marsch
Op. 284. Deutscher Krieger-Marsch
Op. 287. Verbrüderungs-Marsch
Op. 289. Persischer-Marsch.

STRAUSS, JOSEF.

Walzer:

Op. 1. Die Ersten und Letzten
Op. 5. Flinserln
Op. 151. Fantasiebilder
Op. 153. Petitionen
Op. 156. Die Clienten
Op. 158. Die Industriellen
Op. 162. Die Zeitgenossen
Op. 164. Dorfschwalben aus Österreich

Quadrilles:

Op. 3. Sturm-Quadrille
Op. 8. Bachanten-Quadrille
Op. 157. Herold-Quadrille
Op. 168. Les Georgiennes, nach Motiven der Offenbach'schen Operette.
Op. 169. Turnier-Quadrille.

Polkas et Polka-Mazurkas: (Märsche)

Op. 2. Vergissmeinnicht. Polka-Maz.
Op. 4. Mille fleurs. Polka
Op. 6. Tarantel-Polka
Op. 7. Vielliebchen. Polka-Mazurka
Op. 9. Punsch-Polka
Op. 152. Rudolfsheimer-Polka
Op. 154. Lebensgeister. Polka franç.
Op. 155. Die Gazelle. Polka-Mazurka
Op. 159. Gablenz-Marsch
Op. 160. Abendstern-Polka
Op. 161. Pêle-mêle-Polka
Op. 163. Idylle. Polka-Mazurka
Op. 165. Fashion-Polka
Op. 166. Frauenherz. Polka-Mazurka
Op. 167. Arabella-Polka
Op. 170. Sport-Polka.
Op. 171. Einzug's-Marsch zur Feier der Rückkehr der Sieg gekrönten k.k. Truppen.

STRAUSS, EDUARD.

Op. 7. Mannschaft an Bord. Quadrille.
Op. 8. Carnevals-Gruss. Polka-Maz.
Op. 9. Iris. Polka française.
Op. 10. Fitzliputzli-Quadrille nach Motiven der Operette von Zaytz.
Op. 11. Lebenslust, Polka schnell.

AUS DEN BERGEN.

WALZER

von

JOHANN STRAUSS.

Op. 292.

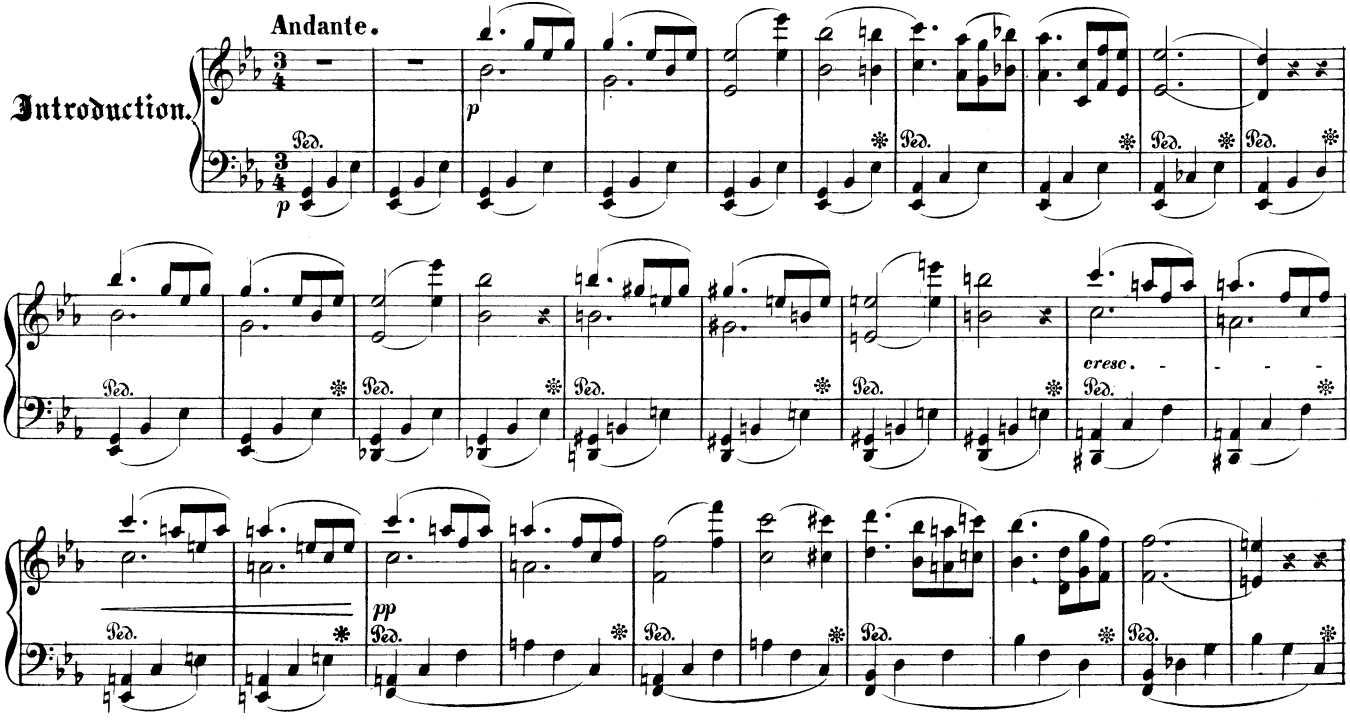

Druck von A. Eckel in Wien.

C. S. 18,470.

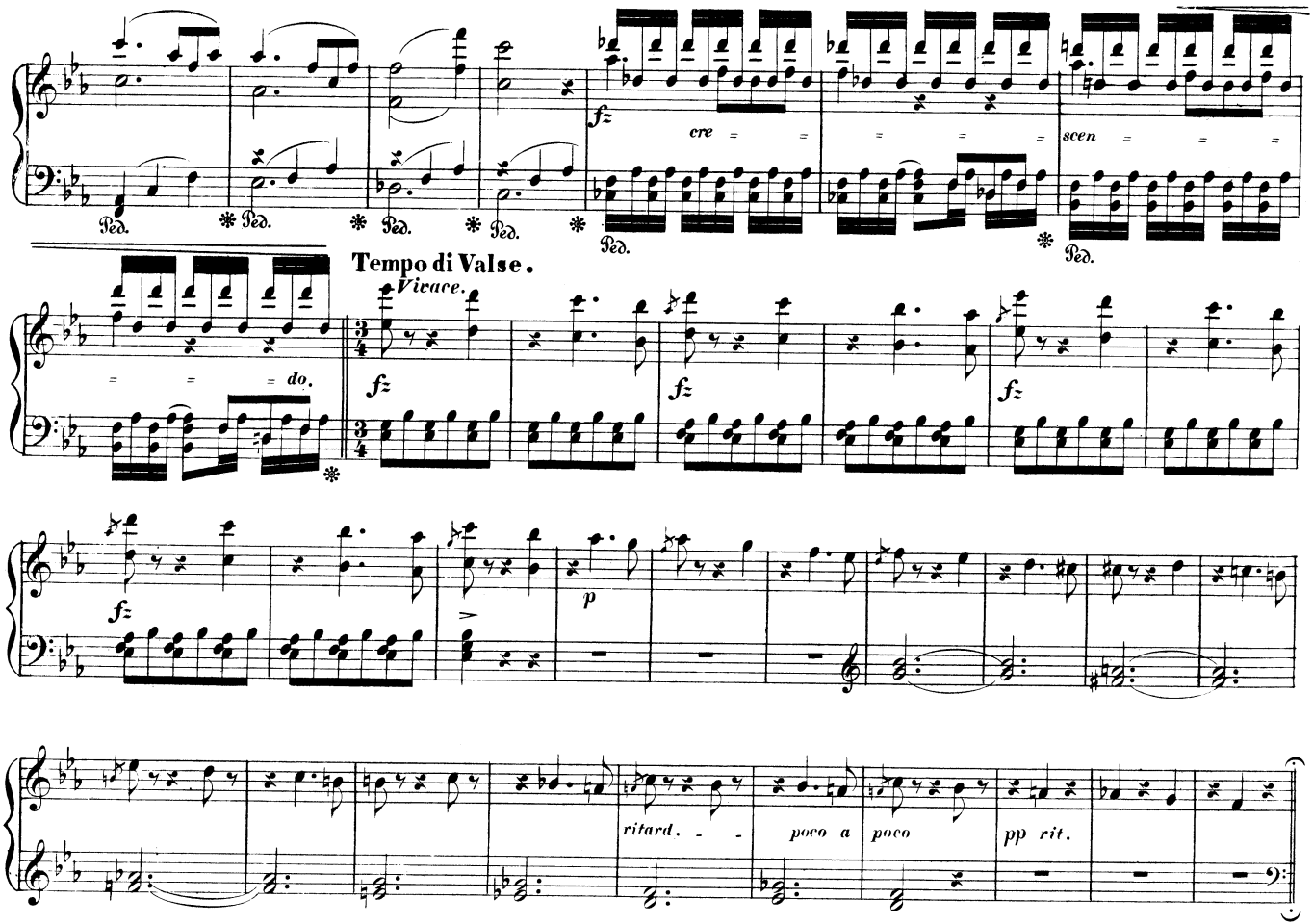
fz
cre = = = = = scen = = = = = = do.
Ped.
Tempo di Valse.
Vivace.
fz
p
ritard. - - poco a poco
pp rit.

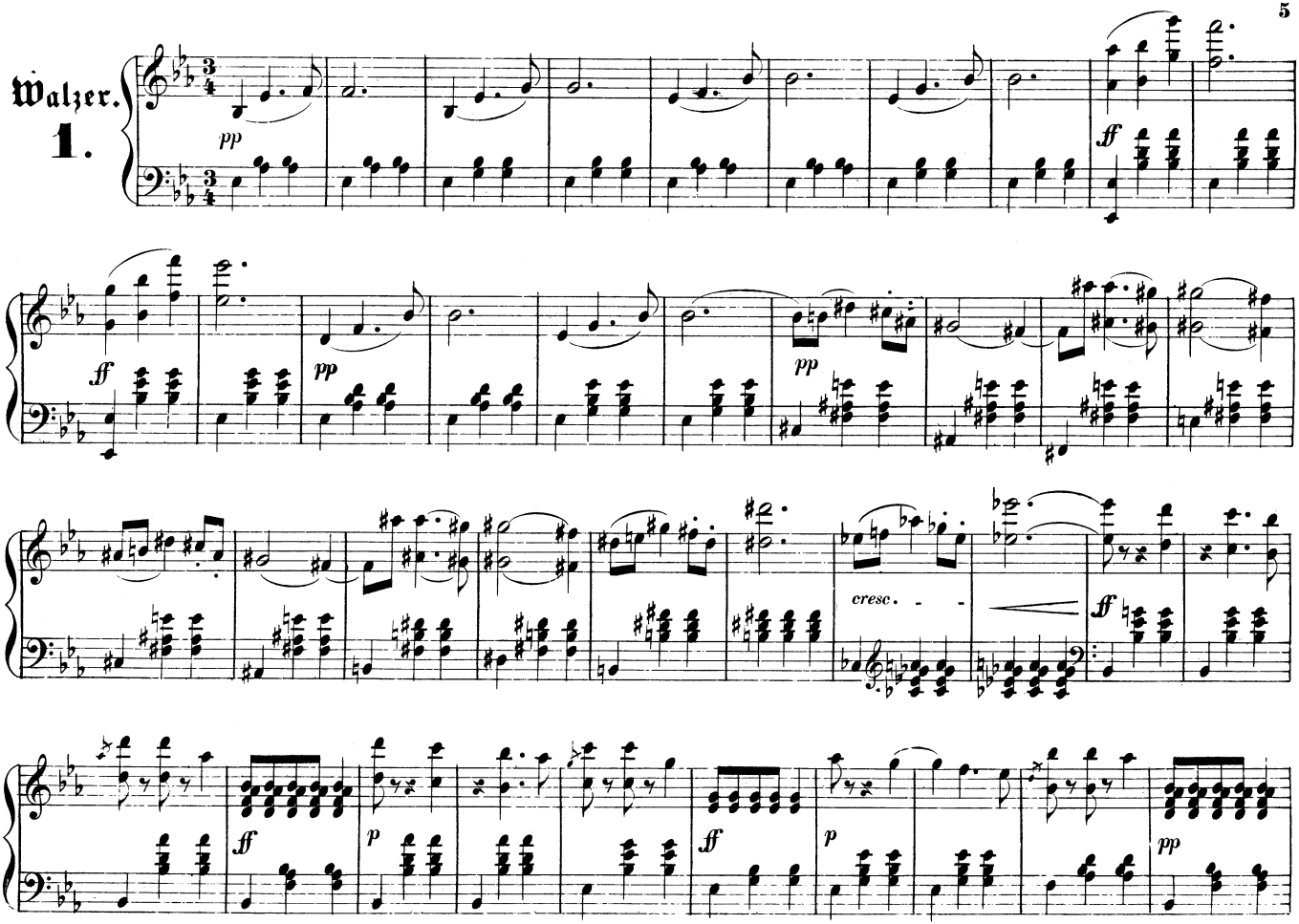
Walzer.
1.
pp
ff
pp
pp
cresc.
ff
ff
p
ff
p
pp

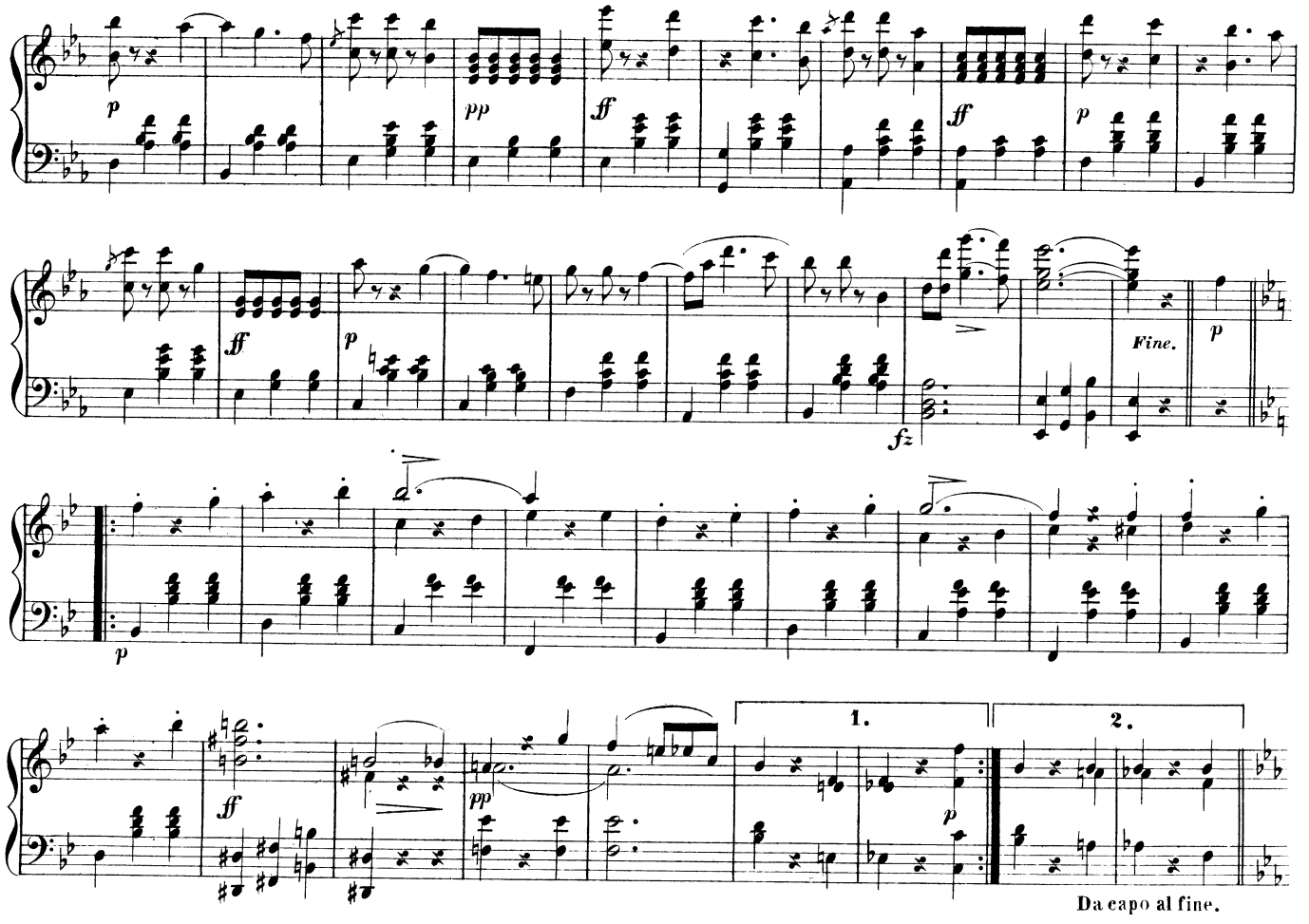
p
pp
ff
ff
p
ff
p
fz
Fine.
p
p
ff
pp
1.
2.
p
Da capo al fine.

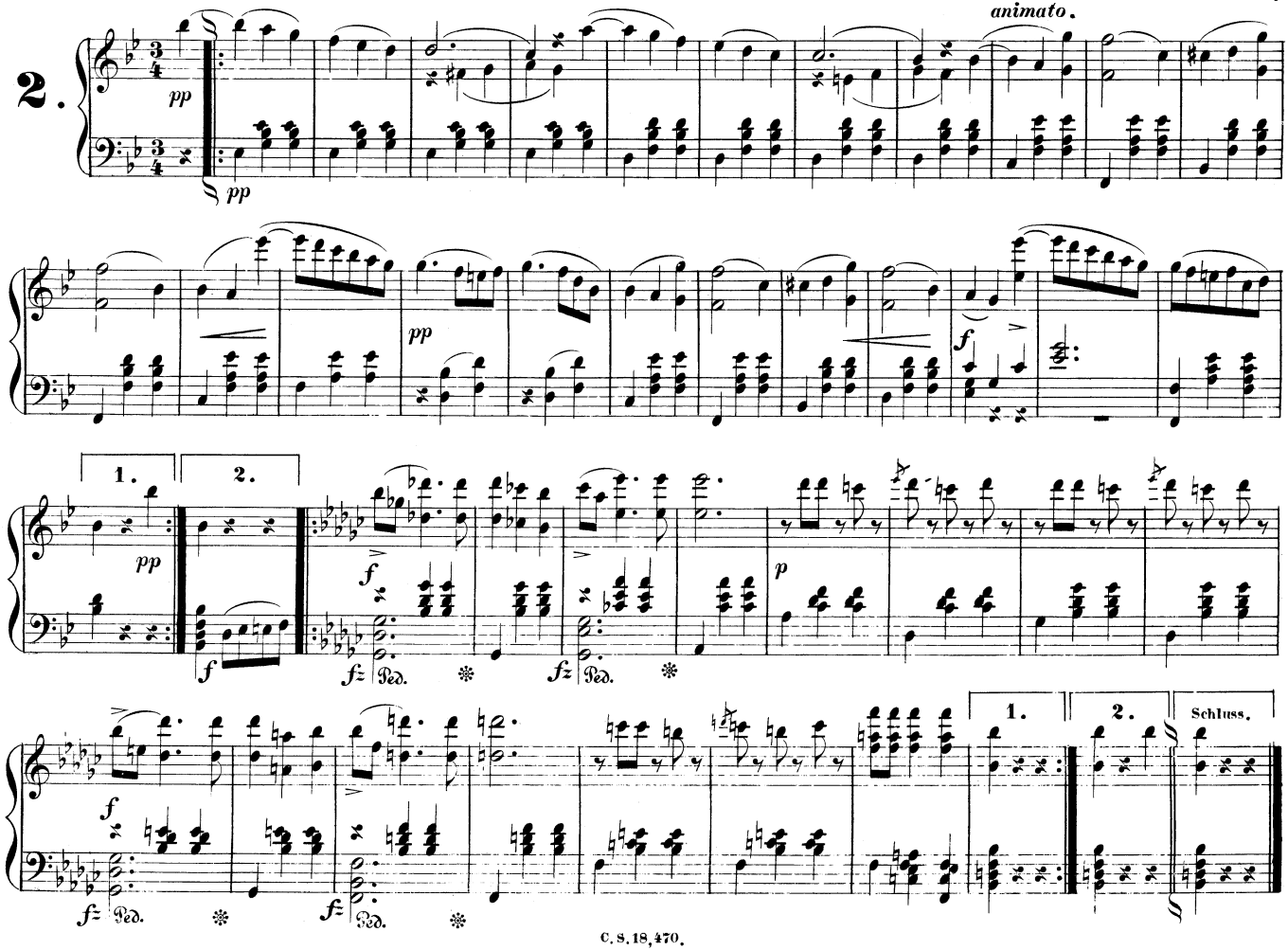
2.
animato.
pp
pp
pp
f
1.
2.
pp
f
fz Ped.
fz Ped.
p
f
fz Ped.
fz Ped.
1.
2.
Schluss.

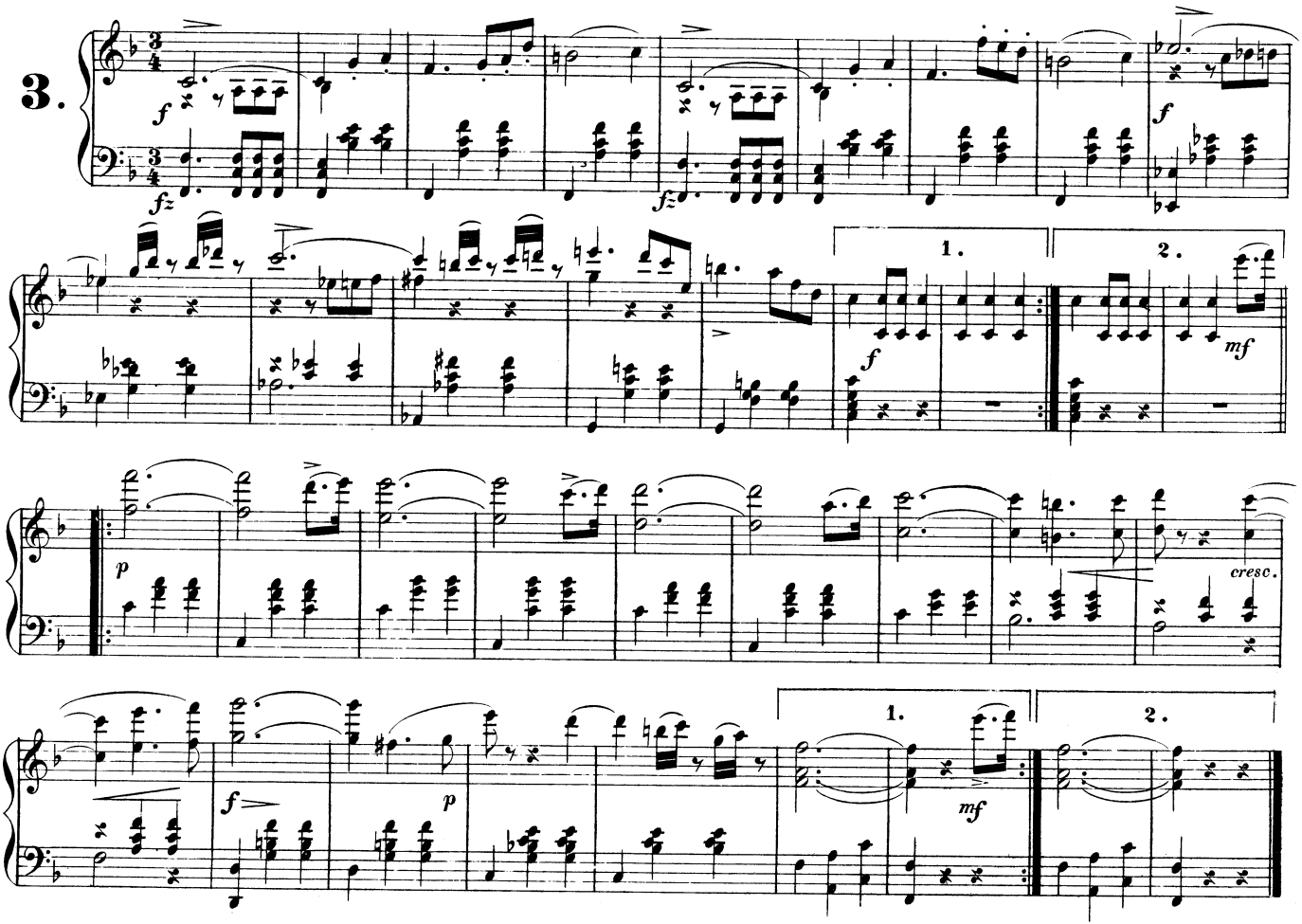
3.
1.
2.
cresc.
1.
2.

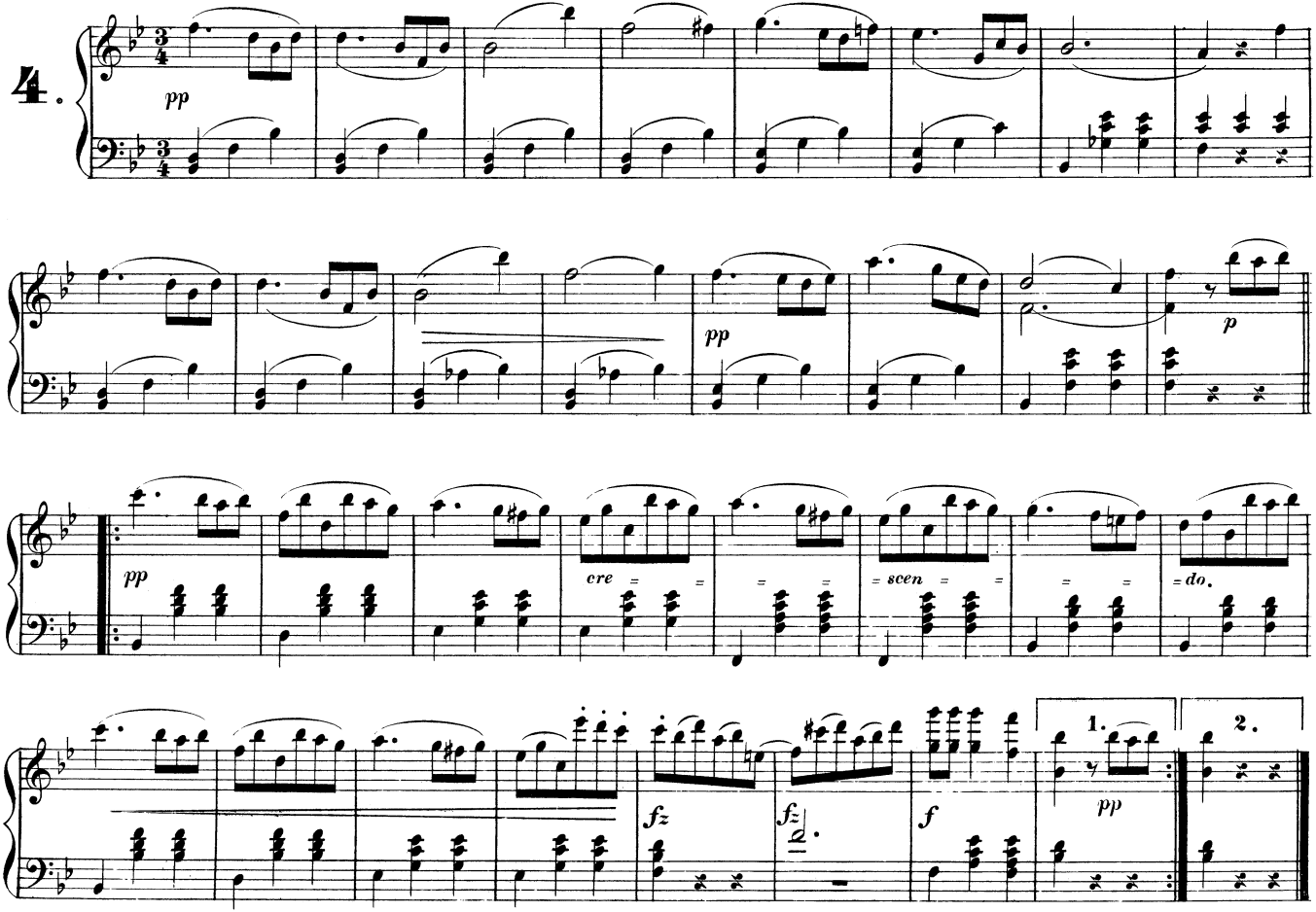
4.
pp
pp
p
pp
cre
scen
do.
fz
fz
f
1.
pp
2.

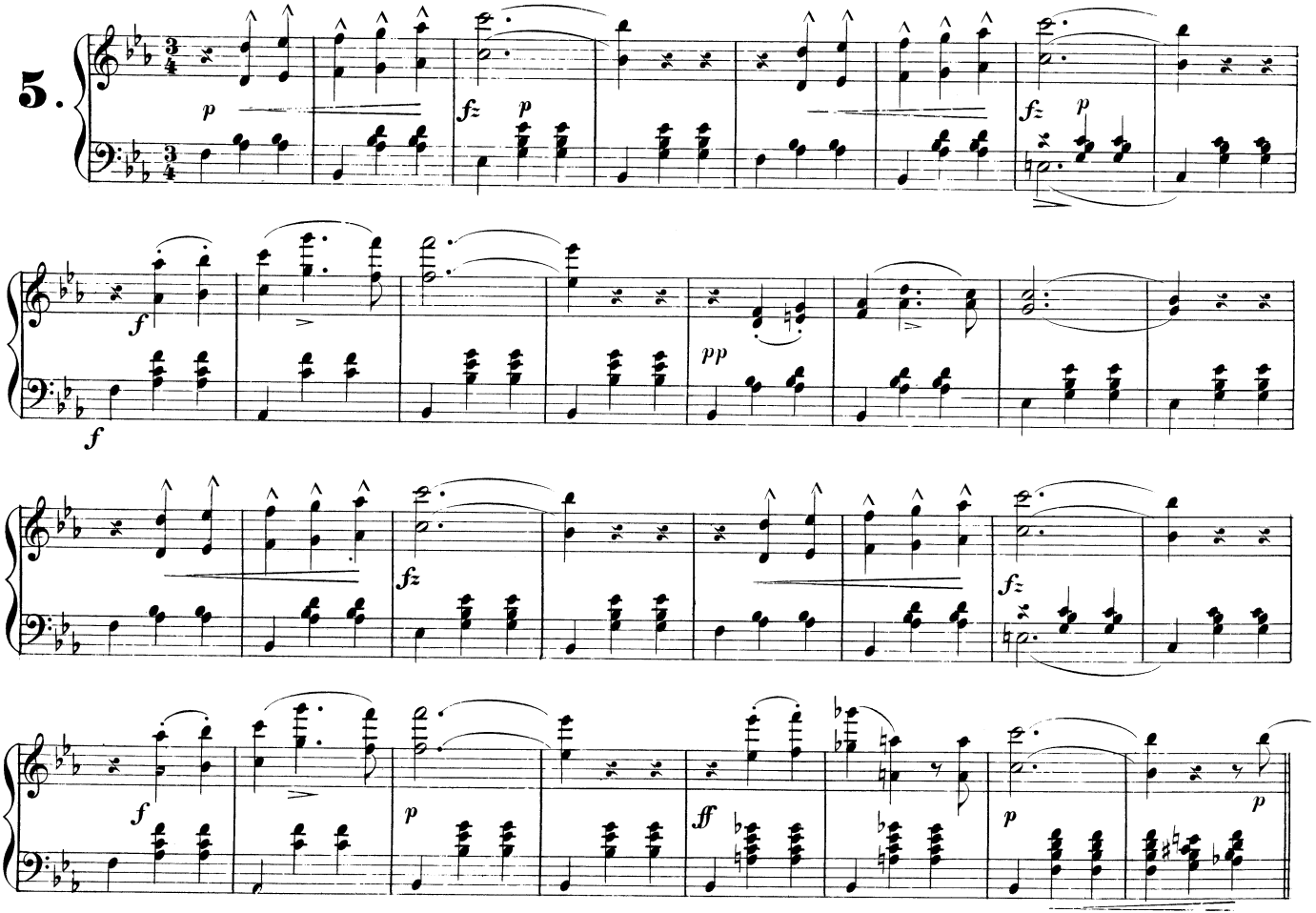
5.
p
fz
p
fz
p
f
f
pp
fz
fz
f
p
ff
p
p

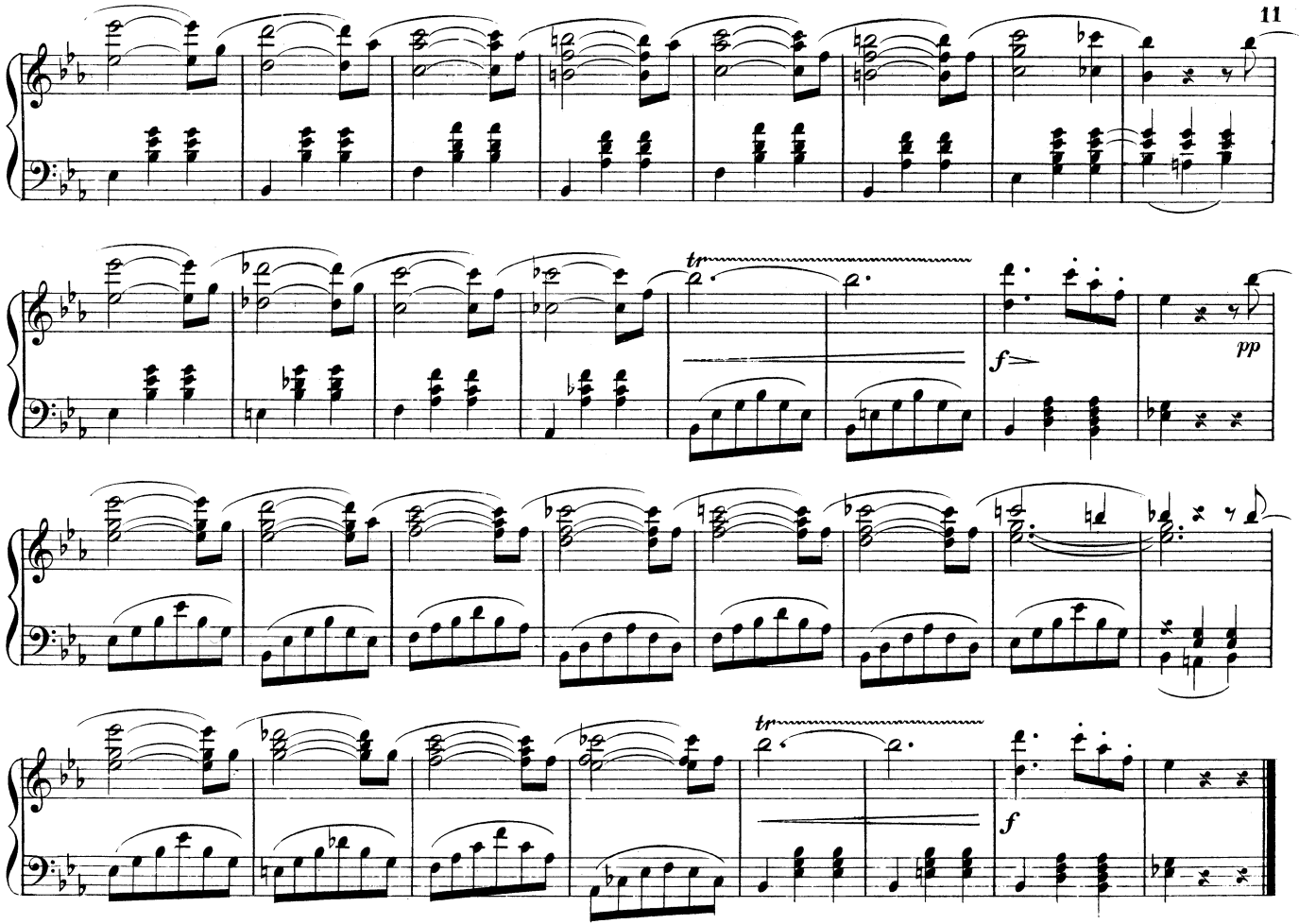
tr
f
pp
tr
f

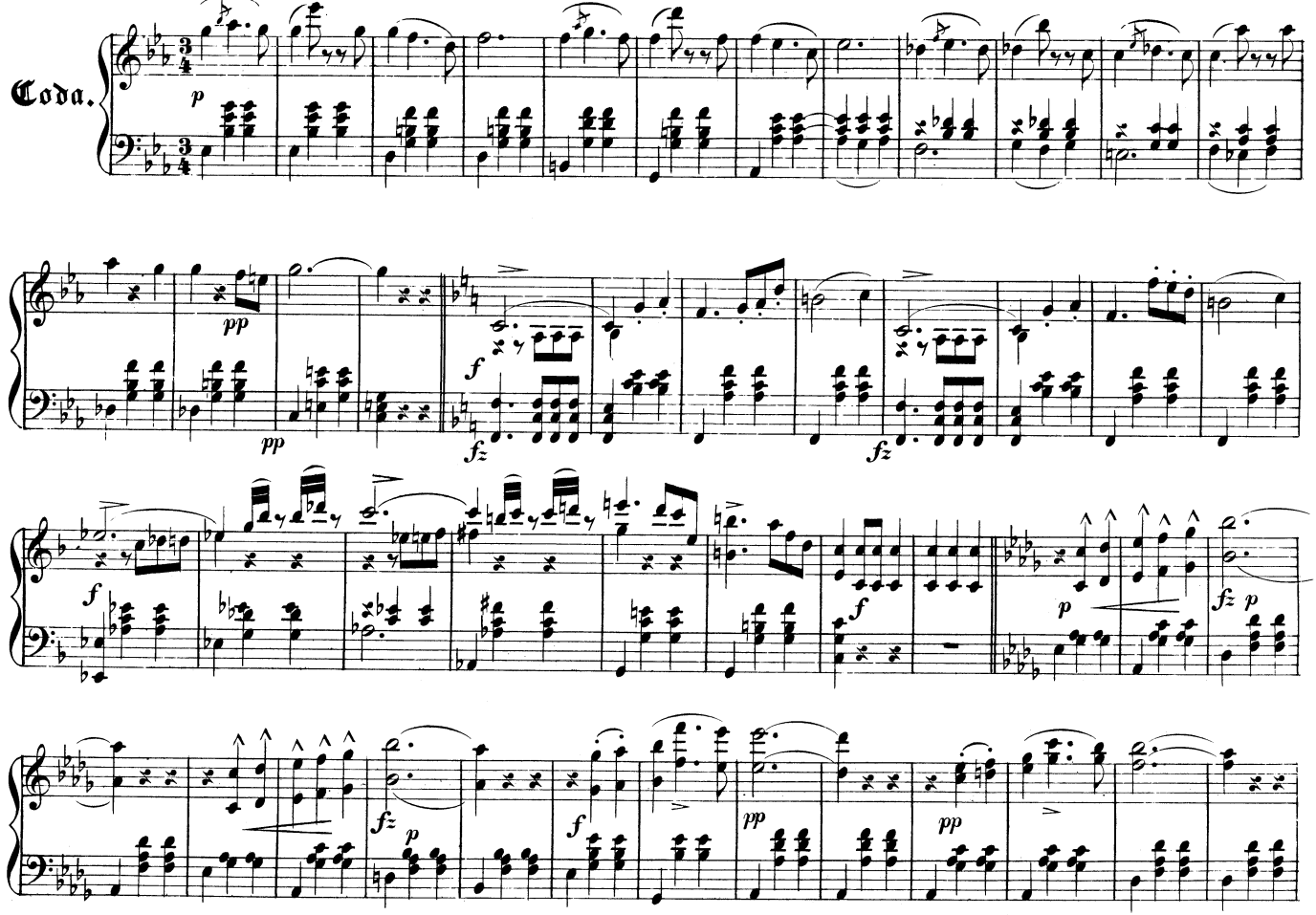
Coda.
p
pp
pp
f
fz
fz
f
f
p
fz p
fz
p
f
pp
pp

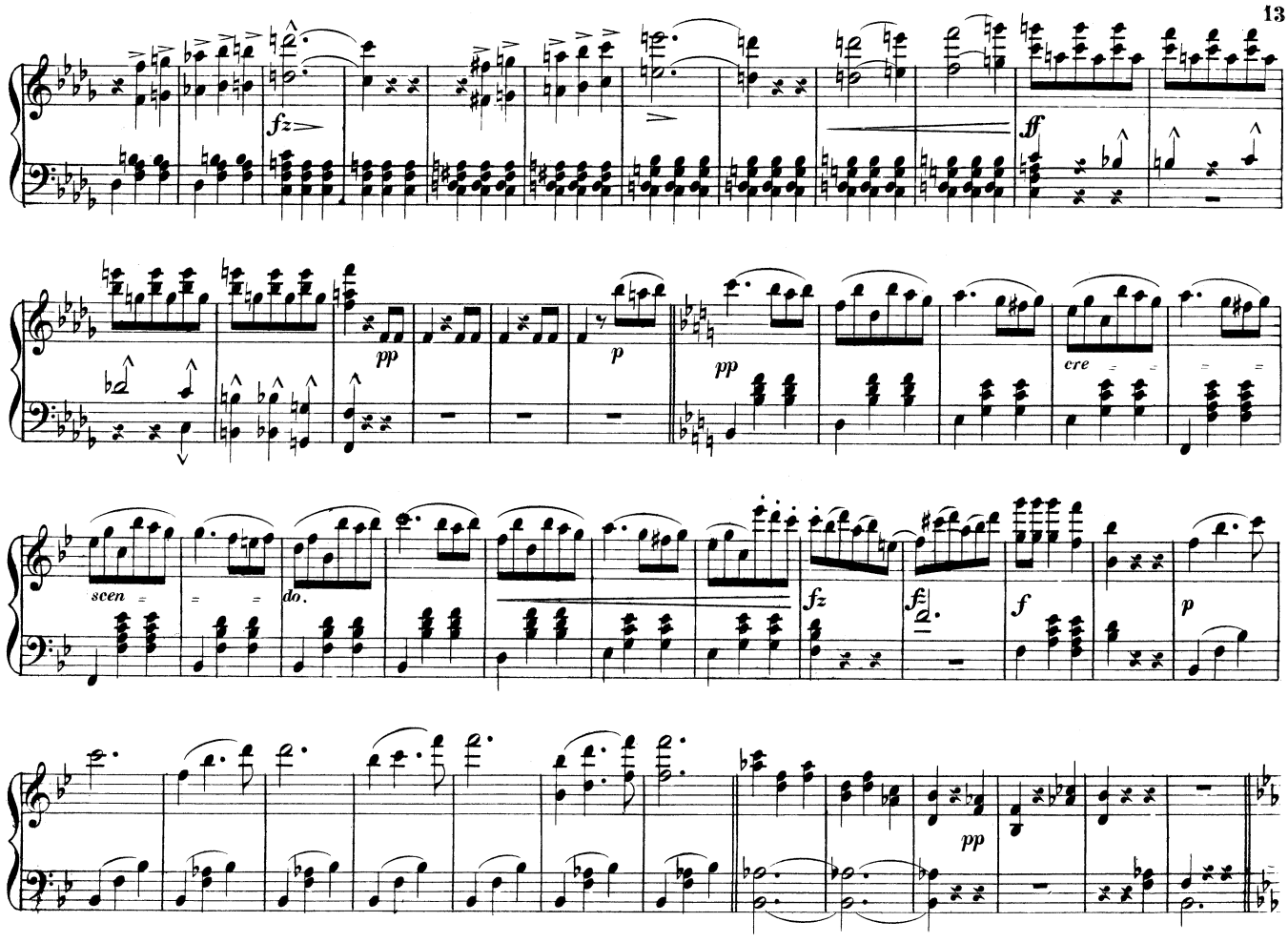
fz
ff
pp
p
pp
cre
scen
do.
fz
f
f
p
pp

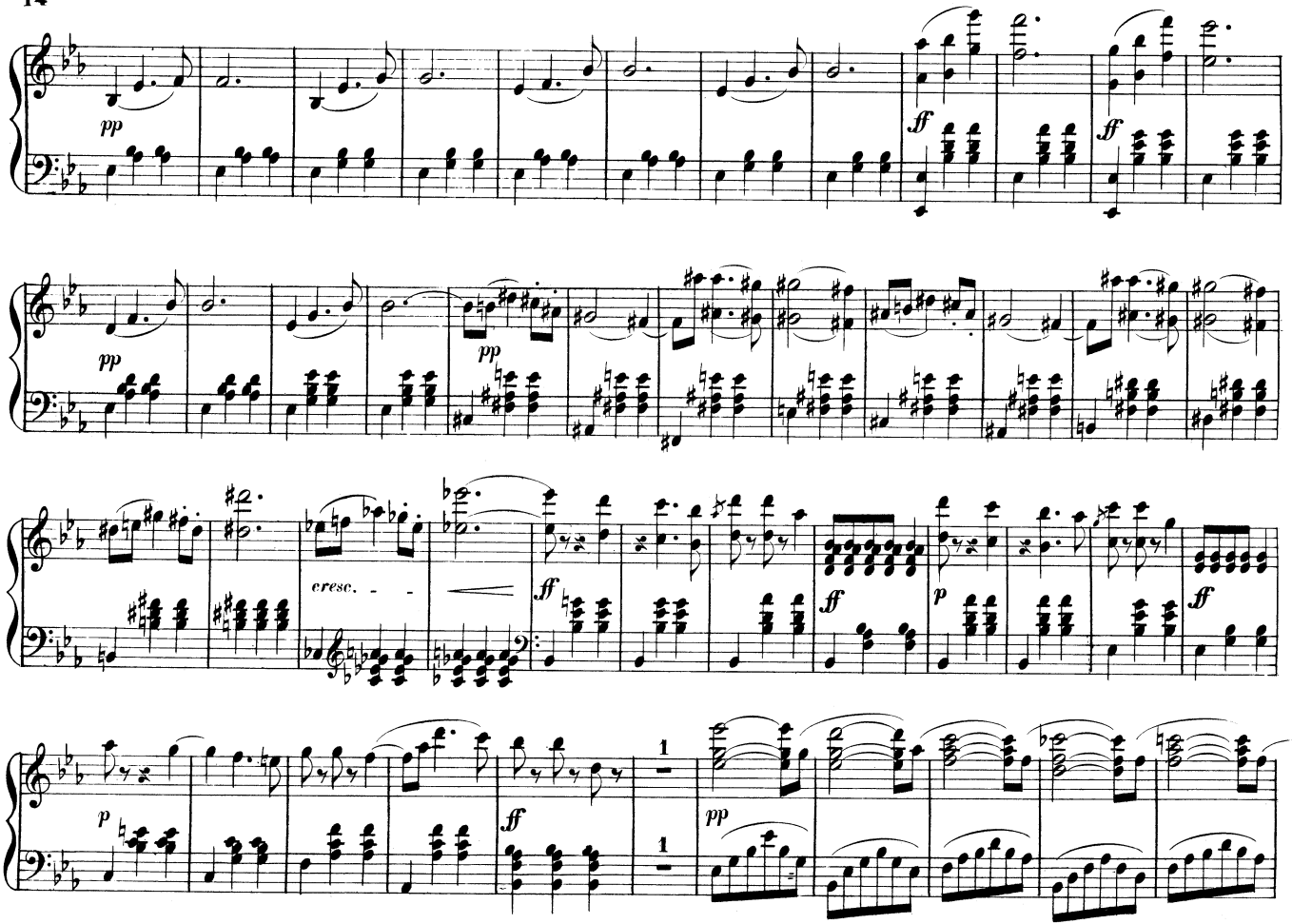
pp
ff
ff
pp
pp
cresc.
ff
ff
p
ff
p
ff
1
1
pp

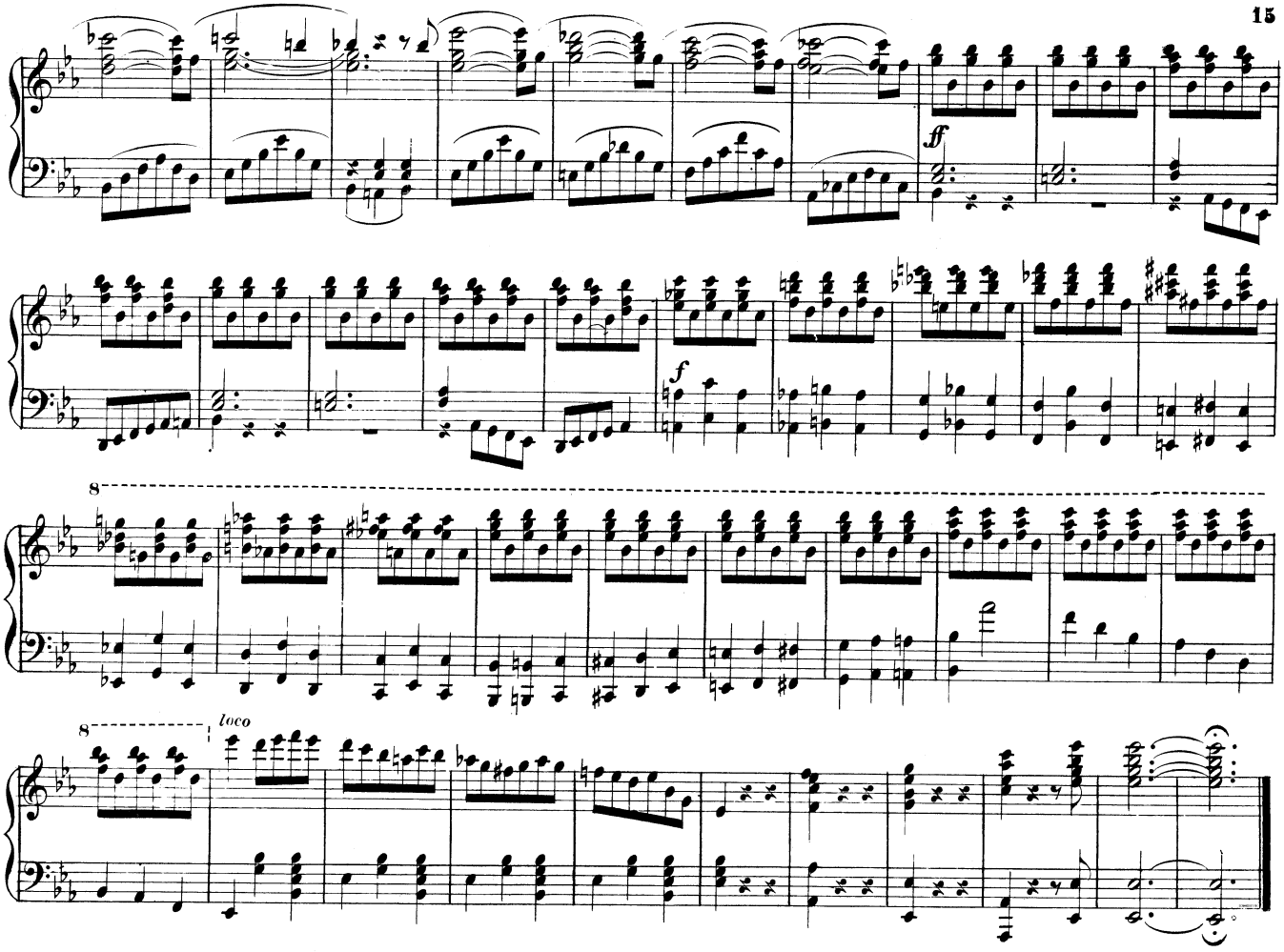
ff
f
8
8
loco