

Théâtre de la Renaissance

# POMME D'API

Opérette en un acte

DE

L. HALEVY et W. BUSNACH

MUSIQUE DE

# J. Offenbach

Partition CHANT et Piano

*réduite par*

CH. CONSTANTIN.

A PARIS CHOUDENS EDITEUR  
Rue St Honoré 233 près l'Assomption

*Droits réservés*

*Tout p<sup>r</sup> tous Droits*

# POMME D'API

Opérette en Un Acte.

PERSONNAGES.

ARTISTES.

CATHERINE ..... M<sup>me</sup> THÉO.  
GUSTAVE ..... M<sup>me</sup> DARTAUX.  
RABASTENS ..... M<sup>e</sup> DAUBRAY.

## CATALOGUE DES MORCEAUX.

	Pages.
OUVERTURE .....	2.
1. COUPLETS..... Employé m'a dit, de quel âge..... Rabastens.....	9.
2. ROMANCE..... Mon oncle ne vous fâchez pas..... Gustave.....	14.
3. COUPLETS..... Bonjour monsieur je suis la bonne..... Catherine.....	18.
4. TRIO..... Va donc, chercher le grill!.....	24.
5. DUO..... C'est un dimanche, un matin..... Catherine Gustave.....	51.
6. TRIO..... A table! à table!.....	51.
(A) CHANSON..... Versez, versez..... Gustave.....	55.
(B) RONDEAU..... J'en prendrai un, deux, trois..... Catherine.....	60.
7. ROMANCE..... Consultez votre cœur..... Gustave.....	71.
8. FINALE..... J'en prendrai un, deux, trois.....	74.

# OUVERTURE.

Moderato.

PIANO.

Allegro vivo.

Animé.

Animez un peu.

## Allegro vivo.

Très animé.

Animez encore.

# COUPLETS.

## N<sup>o</sup> 1.

*Allegro.*

RABASTENS.

RABASTENS.

L'employé m'a dit: de quel âge, Cher mon-

Musical score for the first line of the first couplet. It includes the vocal line for Rabastens and the piano accompaniment. The piano part is marked *p*. The lyrics are: "L'employé m'a dit: de quel âge, Cher mon-

-sieur la désirez vous, De la ville ou bien du vil-

Musical score for the second line of the first couplet. It includes the vocal line for Rabastens and the piano accompaniment. The lyrics are: "-sieur la désirez vous, De la ville ou bien du vil-

-la - ge Nous en a - vous pour tous les goûts jeune ou

Musical score for the third line of the first couplet. It includes the vocal line for Rabastens and the piano accompaniment. The lyrics are: "-la - ge Nous en a - vous pour tous les goûts jeune ou

viell - le grande ou pe - ti - te Nez gree, a - qui - lin ou poin -

- tu Je suis pres - sé ré - pondez vi - te. Et vi - te moi j'ai répon -

- du: Pour - vu qu'ell soit jeune et jo - li - e, Pour - vu

qu'ice soit dans les prix doux, Bref pour - vu qu'ell soit accom -

R. *Animé.*  
 pli - e; J'en rapporte entièrement à vous, à vous. J'en rapporte

*Animé.*  
*mf* *f*

R. entièrement à vous, à vous.

*a Tempo.*  
*f*

2<sup>e</sup> COUPLET.

R. L'employé m'a dit an - tre

*p*

R. cho - se Êt's vous chi - po - tier sur l'honneur Vou - lez -

R.  - vous un bouton de ro - se On vou - lez - vous la - rose en

R.  fleur Nous en possè - dons de pe - ti - te De grande et

R.  moy - en - ne ver - tu Je suis pres - sé ré - pondez

R.  Vi - te, et vi - te moi j'ai ré - pon - du: \_\_\_\_\_ Mon Dieu j'veux

*f* *p* *p*

R.  *rit.* Animé.

bien — qu'ell' soit hon — nê — te. Mais vous sa — vez — dans les prix

R.  *rit.* Animé.

doux, Vous n'ime fai — tes pas l'effet d'un bê — te, J'm'en rapporte

*mf*

R.  *f*

entièrement à vous, à vous. J'm'en rapporte entièrement à vous, à

R.  *a Tempo.*

vous.

N<sup>o</sup> 2.

## ROMANCE.

Andantino.

GUSTAVE.

Andantino.

*p*

GUSTAVE.

Mon on - cle ne vous fâchez

*pp*

pas Je vous o - bé - is, je me ran - ge - Je

viens - me jeter dans vos bras Mais...c'est égal c'était un an -

*suivent.*

G. *- ge* Vous nous avez coupé les vivres J'ai tout vendu bibelots livrés. Bre-

G. - lo - ques montre etee - te - ra Sans lui laisser cinq francs de rente La

G. quitter... scène déchirante Plus le sou que faire à ce - la! Mon

a Tempo.

G. ou - ele ne vous fâchez pas de vous o.bé.ïs je me ram -

a Tempo.

G. *-ge* Mais c'est égal c'était un an *- ge* un

G. an *- ge*.

*crusc.* *f*

G. O grands yeux noirs de ma maitresse Que je pouvais avec ivresse Contem.

*p*

G. *(à son oncle)*  
*- pler* du matin au soir Et maintenant pour toute fê-te Je

*p*

*rit.*

n'aurais plus que votre tête Qu'il me fau\_dra voir et re\_voir. Mon

*rit.*

*mf*

*rit.*

*a Tempo.*

on - ele ne vous fâchez pas Je vous o\_bé\_ïs je me ran -

*a Tempo.*

*pp*

- ge - Mais c'est égal c'était un an - ge un

- ge un an - ge.

an - ge un an - ge.

*ff*

*f*

## COUPLETS.

N<sup>o</sup> 3.

Allegretto.

CATHERINE.

Allegretto.

PIANO.

*f* *p*

CATHERINE.

Bonjour, monsieur, je suis la bon\_ne Qui\_vons atten - dez.

C'est bien moi, monsieur la per - son\_ne, Voilà r'gar - dez!

Je vais vous dir' foi de Cathe - ri\_ne Qu'est mon petit nom mon pe - tit

*pp**tr**tr*

nom Tout e'que j'sais faire en fait d'eu - si - ne Ça n's'ra pas long Ça n's'ra pas

long; Les œufs à la coqui, les œuf - let - tes, Les œufs, les œufs sur le

plat, Les pomm's de terr' frit's, les cô - let - tes Et puis voi - là, Et puis voi -

BABASTENS. BABASTENS. rit.

- là! Et puis voi - là! Et puis voi - là! Et puis voi - là! Et puis voi - là! Mais! -

*mf* *f* rit.

## Un peu moins vite.

*p*

— j'ai bon cœur et pas mauvaise tête, Si c'est sur moi qu'tomb' vo- tre

*rit.* *a Tempo.*

choix, J'vous donn'rai tout, tout e'quim' fill' hon\_nê\_te Peut don\_ner pour trent' francs par

*a Tempo.*

*suivrez.*

**Animé.** **RABASTENS.** **RABASTENS.**

mois, J'vous donn'rai tout, Tout, tout! J'vous donn'rai tout, Tout, tout! tout e'quim' fill' hon\_nê

**Animé.**

**RABASTENS.** **RABASTENS.**

\_nê - - - te Peut donner, Peut don - ner, oui, peut donner, oui peut don -

*3 rit. 3* **Tempo 1<sup>o</sup>**

\_ner, peut donner pour trent' francs, pour trent' francs par mois.

*f*

Quand aux bou-

- tons, je sais les rîmettre; Je sais blan - chir, — blan - chir A la post'

J'sais porter n - ne let - tre Et l'affran - chir, l'affran - chir; Pour les ta -

- pis J'sais qu'on n'les s'coue Que dans les cours, Que dans les cours; Si - tôt qu'on

sonn' sans faire la mou - e Vi - te je cours, Vi - te je cours; d'ou - vre la

c  
port' et puis j la r'fer - me Quand on s'en va, Quand on s'en

c  
va. Je n'emploie jamais un mauvais terme Et puis voi - là! Et puis voi -

RABASTENS. RABASTENS. rit.

c  
- là! Et puis voi - là! Et puis voi - là! Et puis voi - là! Et puis voi - là! Mais! —

Un peu moins vite.

c  
— j'ai bon cœur et pas mauvaise tête, Si c'est sur moi qu'tomb' vo - tre

a Tempo.

*rit.*

choix, j'vous donnerai tout, Tout e'qu'un fill' hon\_nè\_te Peut don\_ner pour trent' francs par

a Tempo.

*suivez.*

Animé.

RABASTENS.

RABASTENS.

mois, j'vous donnerai tout, Tout, tout! j'vous donnerai tout, tout, tout! Tout e'qu'un fill' hon

Animé.

RABASTENS.

RABASTENS.

\_nè - - te Peut donner, Peut don\_ner, oui peut donner, oui, peut de

a Tempo.

*rit.*

\_ner, peut donner pour trent' francs, pour trent' francs par mois.

TRIO.

N<sup>o</sup> 1.

Allegro vivo.

CATHERINE.

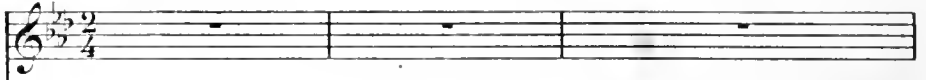

GUSTAVE.

RABASTENS.

Va donc, va donc chercher le

Allegro vivo.

PIANO.

*f*

*p*

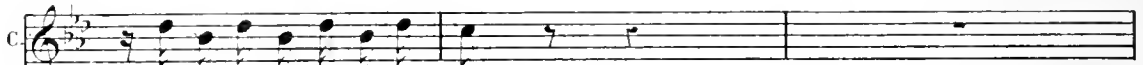

Allez, allez chercher le grill!

Le grill, le grill, le grill, le grill Je n'irai pas chercher le

grill!

C.  Allez, allez chercher le grill!

G.  grill.  Le grill, le grill, le grill, le

R.  Va donc, va donc chercher le grill!

C.  Qu'à - t-il? qu'à - t-il? qu'à - t-il?

G.  grill, Je n'irai pas chercher le grill. Je n'irai pas chercher le grill.

R.  Qu'à - t-il

C.  qu'à - t-il? et pourquoi donc répond - il: Non. quand on

R.  qu'à - t-il?

C  
lui dit d'al - ler chercher le grill, le grill, le grill, le grill.

R

Qu'à - til? qu'à - til? Qu'à - til

C  
Qu'à - til? qu'à - til?

R

qu'à - til? qu'à - til? Qu'à - til? et pourquoi donc répond-il: Non. Quand on

C  
D'aller chercher le grill, le grill, le grill. Al - lez, al -

G

R  
Je n'i - rai

lui dit d'al - ler chercher le grill, le grill, le grill, le grill, Va donc, va

C. *lez chercher le gril, Al - tez, al - lez chercher le gril.*

G. *pas chercher le gril, Je ni - rai pas chercher le gril.*

R. *done chercher le gril, Va done va done chercher le gril.*

**Récit.**

C. *Ce que nous ferons de ce gril?*

G. *Mais, que ferez-vous de ce gril?*

R. *Récit.*

**Très vite.**

C. *De ce gril?*

G. *De ce gril? Mais, que ferez-vous de ce gril - il?*

R. *RABASTENS. De ce gril?*

**Très vite.**

## Moderato.

C. Et sur le grill,

R. *p.*

Nous met - trons le grill sur le feu,

Moderato.

*p.*

C. les côtelet - tes. Ce feu cui - ra

R. Quand le grill se - ra sur le feu,

C. les côte - let - tes, A bien grill - lé

R. Et quand nous verrons que le feu

*ritenuto.*

C. les côtelettes. Et mangerons les côte -

R. Nous ô - te - rons le grill du feu.

suivez

*rit.* **Allegro.**

C. - let - - - tes. Est-ce compris, est-ce com -

R. As-tu retrouvé tes es - prits? Est-ce com -

**Allegro.**

*rit.* *mf*

**Moins vite.**

C. Est-ce compris? est-ce com - pris?

G. Oui, je crois

R. - pris, As-tu retrouvé tes es - prits? Est-ce com - pris?

**Moins vite.**

*p*

RABASTENS.

*rit.*

vous avoir com\_pris. Oui, je crois — vous avoir compris. J'ai compris, j'ai com-

*rit.*

CATHERINE **Tempo 1<sup>o</sup>**

Et sur le grill

- pris. — Nous met\_trons le grill sur le feu.

**Tempo 1<sup>o</sup>**

*pp*

les côte\_let-tes; Ce feu cui\_ ra

Quand le grill sera sur le feu,

Retenez un peu.

C. les cô-te-let-tes. A bien grillé

G. Et quand nous verrons que le feu

Retenez un peu. *pù rit.*

Lento.

Presto.

C. les cô-te-let-tes. Nous ô-te-

G. Nous ô-te-

RABASTENS. Nous ô-te-

Lento. Presto.

C. -rons le grill du feu Et mange - rons les cô - te - let - tes, Nous ô-te-

G. -rons le grill du feu Et mange - rons les cô - te - let - tes, Nous ô-te-

R. -rons le grill du feu Et mange - rons les cô - te - let - tes, Nous ô-te-

C. - rous le grill du feu Et man-gerons les cô-te - let -

G. - rous le grill du feu Et man-gerons les cô-te - let -

R. - rous le grill du feu Et man-gerons les cô-te - let -

C. - tes Al-lez al-lez chercher le grill, Al-lez, al -

G. - tes. Je vais al - ler, Je vais al - ler chercher le

R. - tes. Va donc, va donc chercher le grill, Va donc, va

C. - lez, al-lez, al-lez chercher le grill, Al-lez, al -

G. grill, Je vais al - ler, Je vais al - ler chercher le

R. done, va donc, va donc chercher le grill, Va donc, va

C. -lez cher - cher le gril, cher - cher le gril, Chercher le  
 G. gril, cher - chons le gril, cher - chons le gril, Al - lons, al -  
 R. done cher - cher le gril, cher - cher le gril, Va done, va

C. - gril, chercher le gril.  
 G. - lons cherchons le gril.  
 R. done chercher le gril. **Allegro.**

**Animé.**

## DUO.

## N° 5.

Andantino.

CATHERINE.

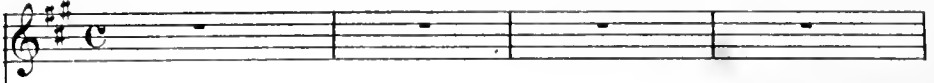

GUSTAVE.

C'est un Di\_manche, un ma\_tin que nous a\_vons pris le

Andantino.

PIANO.

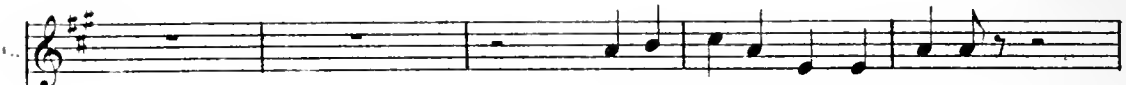

A la gare Saint La\_zare,

train A la ga\_re Saint La\_zare,

Vous en son\_

- vient - il eé\_tait Le jour où lon con\_rou\_nait La ro\_

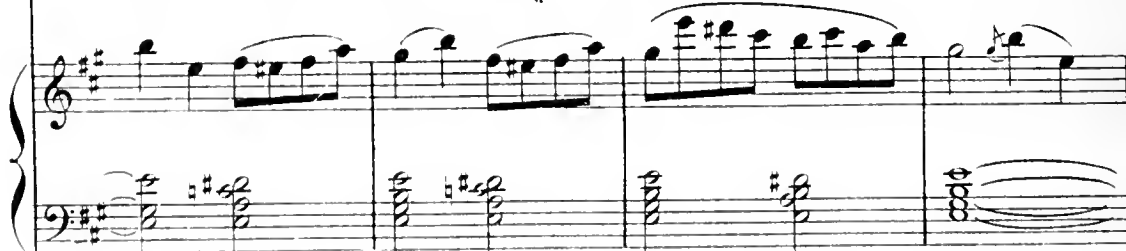

C.  La ro\_ \_siè\_ \_re de Nau\_ \_ter\_ \_re,

G.  siè\_ \_re de Nau\_ \_ter\_ \_re, La ro\_ \_

C.  - siè\_ \_re couron\_ \_né\_ \_e, Nous som\_ \_mes al\_ \_lés tout droit Pour cou\_ \_

## CATHERINE.

C.  A\_ \_la\_ \_

G.  \_ ronner la jour\_ \_née, A\_ \_la\_ \_fê\_ \_te de l'en\_ \_droit,

C.  fê\_ \_te de l'en\_ \_droit, de l'en\_ \_droit,

G.  A\_ \_la\_ \_fê\_ \_te,.

Allegro.

C. 

G. 

A deux pas du chien sa\_vant,

*p* *rit.* 

G. 

Près de la femme gé - an - te Un photographe en plein

*f* *Tempo.* 

G. 

vent Avait é - le - vé sa ten - te

GATHERINE.

Ça ne coûtait que vingt sous, Ça ne coûtait que vingt

G. 

Ça ne cou - tait que vingt

*cre - scen - do* *f* 

Récit.

C. *sous* Tous deux nous nous regar - dà - mes Et bras des - sus bras des -

G. *sous*

Très modéré.

C. - sous Dans la tente nous en - trâmes, nous en - trâmes.

G. Puis re - ve - nant à Pa -

Très modéré

G. - ris tard, très tard dans la soi - ré - e, Entre deux baisers...tiens lis! J'écri -

Modéré.

G. - vis sous ta dic - té - e, Sous ta dic - té - e:

Modéré.

c.   
Sur cette photographie Je signe et je ratifi\_e, L'engagement sa -

c.   
- cré D'un amour é\_ter\_nel. Fait à Paris vingt Septembre,

c.   
Minuit dix dans notre chambre, Numérotrenteet un, boulevard Saint Mi -

c.   
- chel. (avec élan et pleurant) boulev\_d... (très ému)  
GUSTAVE. Numéro trente et un boulevard... Boulevard Saint Mi -  
rit.

*Allegretto presqu'Andantino.*

C. Et je vois l'un près de l'autre, Nos deux

G. *chél.*

*pp*

*Allegretto presqu'Andantino.*

C. noms, le mien, le vô - tre, Em - mê - lés, confon - dus, Venant

C. sen - tor - til - ler Au bout de cinq — ou six phra - ses Plei - nes d'i -

*Animé.*

C. - vres - se, dexta - ses De ser - ments de mourir, avant que d'oublier, Oui, c'était

*Animé.*

c. bien à Nauter - re, Je vois en - cor - - la ro - si - ère Elle é - tait

*Animé.*

c. sèche, plate et maigre, plate et maigre Comme un clon, Cheveux

c. ron - ges, pieds diffor - mes, Ca - gnense et des mains é - nor - mes, Nous a -

c. - vous é - cla - té, Nous a - vous é - cla - té tous deux d'im ri - re fou! Et mon -

*rit.* *a Tempo.*

*suivrez.* *rit.* *p*

c. *si - sieur l'adjoint au Mai - re, Qui mar - chait droit et sé - vè - re, D'un re -*  
*a Tempo.*

c. *-gard fu - ri - bond aus - si - tôt nous toi - sa. Je lui*

c. *dis: Vo - tre pe - ti - te n'au - ra pas en grand mé - ri - te A rester*

*Animez un peu.*

c. *chas - te a - vec le nez, a - vec le jo - li nez qu'elle a. Puis gai -*

The fourth system continues the vocal line and piano accompaniment. The lyrics are: "chas - te a - vec le nez, a - vec le jo - li nez qu'elle a. Puis gai -". The tempo instruction "Animez un peu." is placed above the vocal line. The piano accompaniment continues with its characteristic rhythmic pattern.

Animez un peu.

ment prenant la fuite Nous allons chercher vite dans le

Animez un peu.

bois, Pour rêver, un favorable endroit. Il fait

un temps superbe, Nous avons dîné sur l'herbe, Je me rap-

*rit.* a Tempo.

-pelle encore le pâté, le pâté de veau froid. Comme j'étais confiante, Folle,

a Tempo.

*f* *rit.* *p*

c. gaie, in\_souci\_au - te! Et ce jour là, mon Dieu! que c'est

c. loïn, que c'est près, Mon cœur é\_tait tout en fête, Fallait-il être assez bête Pour

c. croire que jamais ce - la ne fi\_nirait, Pour croire que jamais cela ne

c. fi - ni\_rait.

**Allegro.**  
GUSTAVE.

De grace é, con - te - moi ma bon - ne! Je fus cru -

*Allegro.*

*p*

- el, oui je le sais, \_\_\_ mais rends-moi ton cœur et par -

GATHERINE.

Non!

- don - ne A qui l'ai - me plus que ja - mais!

non! je ne veux pas vous en - ten - dre.

E - con - tez -

*cresc.*

**Allegro.**

Mon cœur, mon cœur je ne puis vous le

- moi!

**Allegro.**

*f*

rendre! Non! non! je ne veux pas vous entendre.

*rit.*

Écoutez-moi! Pomme d'Api! Pomme d'A-

*rit.*

**Un peu moins vite. Animé.**

pi! Pomme d'A-pi! Pomme d'A - pi! Pomme d'A - pi!

*Animé.*

*p*

**Lento. Animé.**

Pomme d'A - pi! Pomme d'A - pi! Pomme d'A -

**Animé.**

*Allegretto.* *p*

G. *p*

pi! Pomme d'A - pi, Ton petit cœur est at - ten - dri! Au souve -

*Allegretto.*

*rit.*

G. *rit.*

- nir des jours hen - reux. J'ai vu des lar - mes dans tes yeux. Pomme d'A -

*Tempo.*

*suivez.*

*string.*

G. *string.*

- pi, Pomme d'A - pi. Ton pe - tit cœur est at - ten - dri! J'ai vu des

CATHERINE.

*p*

*rit.*

G. *rit.*

Des larmes?

lar - mes, des lar - mes des larmes dans tes yeux!

*a Tempo.*

*f* *suivez.*

c. non, c'est bien fi - ni! Je l'a - do - rais mais au jourd'hui Je ne crois

*p*

c. plus à ta pa - ro - le Et je comprends que j'étais fol - le, C'est bien fi -

c. - ni! C'est bien fi - ni! Je l'a - do - rais mais au jourd'hui je ne crois

c. plus à ta pa - ro - le. Et je comprends que j'étais fol - le.

GUSTAVE.

*f*

Pomme d'A.

G. *p*

- pi! Pomme d'Api! Pomme d'Api! Pomme d'Api! Ah! \_\_\_\_\_ Pomme d'A.

CATHERINE.

*p* Des lar - mes... non, C'est bien fi - ni!

G. - pi! Pomme d'A - pi! Ton petit cœur est at - ten - dri! Au souve -

**Tempo.**

*p*

C. Je t'a - do - rais mais au - jour - d'hui

G. - nir des jours heu - reux J'ai vu des lar - mes dans tes yeux Pomme d'A.

**Tempo.**

*suivent.*

C. Il n'a rien que de dou - lou - reux Le souve -  
 G. - pi! Pomme d'A - pi! ton pe - tit cœur est at - ten - dri! J'ai vu des

C. - nir des jours heu - reux, des jours heu - reux Le sou - ve -  
 G. lar - mes, des lar - mes, des larmes dans tes yeux! J'ai vu des

**Presto.**  
 C. - nir des jours, des jours heu - reux Il n'a  
 G. lar - mes, des lar - mes, des larmes, dans tes yeux!  
**Presto.**

C. rien que de dou - lou - reux Le

G. J'ai vu des lar - mes dans tes yeux! J'ai

**Modéré.**

C. sou - ve - nir des jours — heu - reux!

G. vu des larmes dans — tes yeux!

**Modéré.**

## TRIO

*Ils vont bien tous les deux.*

(A) CHANSON A BOIRE

(B) RONDEAU.

N<sup>o</sup> 6.

Allegretto.

CATHERINE.

GUSTAVE.

RABASTENS.

PIANO.

*f*

Allegretto.

C.

G.

R.

*p*

A ta\_ble! à ta\_ble! Et le verre en main En -

*p*

A ta\_ble! à ta\_ble! Et le verre en main En -

*p*

A ta\_ble! à ta\_ble! Et le verre en main En -

*p*

C. *- voy\_ons au dia\_ble tris\_tesse et cha\_grin A table! a ta\_ble!*

G. *- voy\_ons au dia\_ble tris\_tesse et cha\_grin A table! a ta\_ble!*

R. *- voy\_ons au dia\_ble tris\_tesse et cha\_grin A table! a ta\_ble!*

*p*

C. *Et le verre en main En\_voy\_ons au dia\_ble tris\_tesse et cha\_*

G. *Et le verre en main En\_voy\_ons au dia\_ble tris\_tesse et cha\_*

R. *Et le verre en main En\_voy\_ons au dia\_ble tris\_tesse et cha\_*

G. - grin.

G. - grin. Ver-sez, ver-sez, ver-sez, ver-sez, *rit.*

R. - grin.

*f rit.*

G. Ah! ver-sez, ver-sez, ver-sez en -

*Allegro.*

*Allegro.*

*p più rit. p*

G. - cor! Al-lez, al-lez, donc jus-qu'au bord. Ver -

*rit. Tempo.*

*Tempo.*

*suivez.*

c. *sez, — ver — sez. ver — sez en — cor! Allez donc jusqu'au*

CATHERINE. *a Tempo.*

*Voyez! vo — yez ça mousse, Voyez,*

*rit.*

*bord. — Ver — sez ver — sez en — cor.*

*a Tempo.*

*rit.* *p.*

c. *vo — yez, ça pous — se, ça pous — se ça pousse A se*

c. *dé — sen — nuy — er. — Par les lè — vres ça glis — se, On di —*

c. *ra*it un feu d'arti - fi - ce Qu'on vous ti - re, qu'on vous ti - re

c. dans le go - sier.

GUSTAVE. *f*

Ver - sez, ver - sez, ver -

c. - sez, ver - sez Ah! ver - sez, ver - sez, ver - sez en -

*f* a Tempo.

*mf* *mf* a Tempo.

c. - cor Al - lez, al - lez douc — jus - qu'au bord. Ver -

*p* *rit.*

*p* *suivez.*

a Tempo.  
CATHERINE.

*p* Ver - sons en - cor  
 - sez, ver - sez, ver - sez en - cor.  
 BARASTENS.  
*p* Ver - sons ver - sons ver - sons en - cor.

Animé.

Al - lons, al - lons donc jus - qu'au bord.  
 Al - lez al - lez donc jus - qu'au bord.  
 Al - lons, al - lons jus - qu'au bord.

Animé.

Ver - sons en - cor.  
 Ver - sez, ver - sez en - cor.  
 Ver - sons en - cor.

*rit.*  
C Ver - sons, ver - sons en - cor Bu -  
G Ver - sez, ver - sez en - cor Bu -  
R Ver - sons, ver - sons en - cor Bu -  
*rit.* ***ff***

C - vons, bu - vons, bu - vons, bu - vons!  
G - vons, bu - vons, bu - vons, bu - vons!  
R - vons, bu - vons, bu - vons, bu - vons!  
*rit.*

C  
G  
R  
*rit.*

**Allegro.**  
CATHERINE.

Al! maintenant ce - la va mieux, Je me sens l'â - - me plus lé -

**Allegro.**

-gè - re Et j'vais vous dire à tous les deux

Mon p'tit projet pour me dis - trai - - re!

GUSTAVE.

Elle va nous dire à

RABASTENS.

Elle va nous dire à

C.  Pour

G. tous les deux Son p'tit projet pour nous dis - trai - re

R. tous les deux Son p'tit projet pour nous dis - trai - re.

Un peu moins vite.

C. ou - bli - er mon a - mou - reux. Savez-vous ce que j'en vais

Un peu moins vite.

*pp* 

C. fai - re? Voi -

GUSTAVE. *rit.*

Qu'allez-vous fai - re?

RABASTENS.

Qu'allez-vous fai - re?

## (B) RONDEAU.

*Allegro vivo.*

c

- ci! J'en prendrai un, deux,

*Allegro vivo.*

c

trois, quatre, cinq, six, sept, huit, neuf et ce - te -

c

- ra, Je prendrai tout ce qui s'pré - sen - te - ra Et

c

j'aimi - rai tout ce qui m'ai - me - ra, Des Pé - kius

c. et des mili - tai - res, Des dé - pu - tés et des no - tai - res,

c. Des ren - tiers, des a - gricul - teurs, Des huis - siers, des lit -

c. - té - ra - teurs, Des p'tits, des grands, des gras, des

c. mai - gres, Des blonds, des bruns, des blancs, des nè - gres,

C  
Des ba-ry - tons, et des té - nors, Des nains et

C  
des tambours ma-jors, Des nains et des tam - bours ma - jors.  
*f*

GUSTAVE.  
*f*  
Des nains et des tam - bours ma - jors.

RABASTENS.  
*f*  
Des nains et des tam - bours ma - jors.

C  
Ah! \_\_\_\_\_ J'en prendrai un, deux, trois, quatr',  
*p*

G  
Eil' prendra un, deux, trois, quatr',  
*p*

R  
Eil' prendra un, deux, trois, quatr',  
*p*

C. cinq, six, sept huit, neuf et etc - te - ra,

G. cinq, six, sept huit, neuf et etc - te - ra,

R. cinq, six, sept huit, neuf et etc - te - ra, et etc -

C. Je prendrai tout c'qui s'pré - sen - te - ra

G. Ell' pren - dra tout, ell' prendra

R. - ra, Ell' pren - dra tout,

C. Et j'aïm'rai tout ce qui m'ai - me - ra, J'en prendrai

G. tout tout c'qui s'pré - sen - te - ra. Ell' prendra

R. tout c'qui s'pré - sen - te - ra. Ell' prendra

C. un, deux, trois, quatr', cinq, six, sept, huit, neuf et co - te - ra, Tout *f*

G. un, deux, trois, quatr', cinq, six, sept, huit, neuf et co - te - ra, Tout

R. un, deux, trois, quatr', cinq, six, sept, huit, neuf et co - te - ra, Ell'

C. c'qui s'pré - sen - te - ra. J'en prendrai

G. c'qui s'pré - sen - te - ra. Ell' prendra

R. pren - dra tout c'qui s'pré - sen - te - ra. Ell' prendra

C. un, deux, trois, quatr', cinq, six, sept, huit, neuf, et co - te - ra, Tout

G. un, deux, trois, quatr', cinq, six, sept, huit, neuf, et co - te - ra, Tout

R. un, deux, trois, quatr', cinq, six, sept, huit, neuf, et co - te - ra, Ell'

Ce qui m'ai - me - ra, Et j'aim'rai tout c'qui  
 ce qui l'ai - me - ra, Ell' ai-m'ra tout c'qui  
 ai - m'ra tout c'qui l'ai - me - ra, Ell' ai-m'ra tout c'qui

m'ai - me - ra, J'en pren - drai dans l'infan - te -  
 l'ai - me - ra.  
 l'ai - me - ra.

*p*

- ri - e, J'en pren - drai dans la ca - val' - ri - e

c. J'en pren - drai dans tous les É - tats, Des chefs de

c. gar, des ma - gis - trats. Et quand j'ver - rai que

c. j'ai plus de chan - ce De ma p - ro - vi - sion -

The third system of music continues the vocal line and piano accompaniment. The lyrics are "j'ai plus de chan - ce De ma p - ro - vi - sion -".

c. - ner en Fran - ce J'pass'rai les mers

The fourth system of music concludes the vocal line and piano accompaniment. The lyrics are "- ner en Fran - ce J'pass'rai les mers". The piano accompaniment ends with a fermata over the final chord.

C. Et j'en i - rai En A - mé - rique où j'en trou -

C. - rai, En A - mé - rique où j'en trou -

GUSTAVE.

f En A - mé - rique où ell' trou -

RABASTENS.

f En A - mé - rique où ell' trou -

C. - rai, Ah! J'en prendrai

G. - ra, Ell' prendra

R. - ra, Ell' prendra

dim. p

C un, deux, trois, quatr', cinq, six, sept, huit, neuf et

G un, deux, trois, quatr', cinq, six, sept, huit, neuf et

R un, deux, trois, quatr', cinq, six, sept, huit, neuf et

C œ - te - ra, Je prendrai tout c'qui s'pré - sen - te -

G œ - te - ra, Ell' pren - dra

R œ - te - ra, et œ - te - ra, Ell' pren - dra

C - ra Et j'aim'rai tout ce qui m'ai - me -

G tout ell' prendra tout tout c'qui s'pré - sen - te -

R tout tout c'qui s'pré - sen - te -

C. - ra, J'en prendra un, deux, trois, quatr', cinq, six, sept, huit, neuf et co - te -

G. - ra, Ell' prendra un, deux, trois, quatr', cinq, six, sept, huit, neuf et co - te -

R. - ra, Ell' prendra un, deux, trois, quatr', cinq, six, sept, huit, neuf et co - te -

C. - ra, Tout c'qui s'pré - sen - te - ra, J'en prendrai

G. - ra, Tout c'qui s'pré - sen - te - ra, Ell' prendra

R. - ra, Ell' pren - dra tout c'qui s'pré - sen - te - ra, Ell' prendra

C. un, deux, trois, quatr', cinq, six, sept, huit, neuf et co - te - ra, Tout

G. un, deux, trois, quatr', cinq, six, sept, huit, neuf et co - te - ra, Tout

R. un, deux, trois, quatr', cinq, six, sept, huit, neuf et co - te - ra, Ell'

C. ce qui m'ai - me - ra, Et j'ai - m'rai

G. ce qui l'ai - me - ra, Ell' ai - m'ra

R. ai - m'ra tout e'qui l'ai - me - ra, Ell' ai - m'ra

C. tout e'qui m'ai - me - ra.

G. tout e'qui l'ai - me - ra.

R. tout e'qui l'ai - me - ra.

RÉP:

*Cela ne paraît bien simple*

## ROMANCE.

N<sup>o</sup> 7.

GUSTAVE.

Andante.

PIANO.

*p*

Andante.

Consultez votre cœur car lui seul est en cause. Ne regret-

-tez-vous rien. Des beaux jours dispa-rus? Celui que vous aimiez si vous ne

G. Fai - mez plus, Vous de - vez ac - cep - ter - ce - que l'on vous pro -

G. - po - se. Si vous ne l'aimez plus, si vous ne l'aimez plus, Accep -

G. - ter - si - vous ne l'aimez plus!

*rit.* **Tempo.**

*sûrez.* **Tempo.**

G. Mais si vous ressentez encor là quelque cho - se Rien qu'au seul

G. *souvenir — des anciennes a — mours*      *Celui que vous aimez, si vous l'ai —*

G. *— mez tou — jours; Vous de — vez re — fu — ser — ce que l'on vous pro —*

The second system of the musical score continues the vocal line and piano accompaniment. The vocal line contains the lyrics "— mez tou — jours; Vous de — vez re — fu — ser — ce que l'on vous pro —". The piano accompaniment continues with a melodic line in the right hand and a harmonic line in the left hand. The music is in a minor key and 4/4 time.

G. *— po — se. Si vous l'ai — mez toujours, si vous l'ai — mez toujours, Re — fu —*

The third system of the musical score continues the vocal line and piano accompaniment. The vocal line contains the lyrics "— po — se. Si vous l'ai — mez toujours, si vous l'ai — mez toujours, Re — fu —". The piano accompaniment continues with a melodic line in the right hand and a harmonic line in the left hand. The music is in a minor key and 4/4 time.

G. *— ser — si vous l'aimez tou — jours.*

The fourth system of the musical score concludes the vocal line and piano accompaniment. The vocal line contains the lyrics "— ser — si vous l'aimez tou — jours." The piano accompaniment continues with a melodic line in the right hand and a harmonic line in the left hand. The music is in a minor key and 4/4 time.

## FINALE.

No 8.

Allegro vivo.

CATHERINE.

J'en prendrai

GUSTAVE.

RABASTENS.

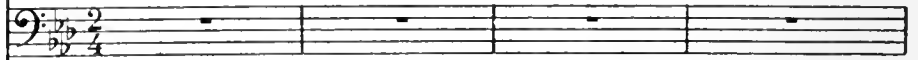

Allegro vivo.

PIANO.

un, deux, trois, quatr', cinq, six, sept, huit, neuf et

ce - te - ra, Je prendrai tout c'qui s'pré - sen -

G. *- tra Mais sur - tout ce qui m'ap - plaudit - ra.*

*Più lento.*

G. *Si ce jeune homme se dé - ran - ge Gare à lui car*

*Più lento.*

G. *moi je me ven - ge Et pour ça sans qu'il soit be -*

G. *- soim J'i - ma - gi - ne d'al - ler bien loin*

## Più lento.

*c*

Dans cet-te salle un peu pe - ti - te, Mais pleine

*pp*

d'un pu - blic d'é - li - te Il s'trouve - ra

par cha - ri - té Des per - sonn's de bonn'i vo - lon -

## Reprenez le mouv!

*c*

- té, Des per - sonn's de bonn'i vo - lon - té, Ah!

GUSTAVE.

Des per - sonn's de bonn'i vo - lon - té.

RAFAËL.

Des per - sonn's de bonn'i vo - lon - té.

*f* *dim.*

Reprenez le mouv!

C J'en prendrai un, deux, trois, quatre, cinq, six sept, huit,

G Ell' prendrai un, deux, trois, quatre, cinq, six sept, huit,

R Ell' prendrai un, deux, trois, quatre, cinq, six sept, huit,

C neuf et ce - te - ra, Je prendrai tout c'qui s'présen - te -

G neuf et ce - te - ra, Ell' pren - dra

R neuf et ce - te - ra, et cœ - te - ra, Ell' pren - dra

C - ra Et j'ain'rai tout c'qui m'ap - plau - di - ra, J'en prendrai

G tout, ell' prendra tout tout c'qui l'ap - plaudi - ra, Ell' prendra

R tout tout c'qui l'ap - plaudi - ra, Ell' prendra

C. *f*  
un, deux, trois, quatre, cinq, six, sept, huit, neuf et ce - te - ra, Tout

G.  
un, deux, trois, quatre, cinq, six, sept, huit, neuf et ce - te - ra, Tout

B.  
un, deux, trois, quatre, cinq, six, sept, huit, neuf et ce - te - ra, Ell'

C. c'qui s'pré - sen - te - ra. J'en prendrai

G. c'qui s'pré - sen - te - ra. Ell' prendra

B. pren - dra tout c'qui s'pré - sen - te - ra. Ell' prendra

C. *f*  
un, deux, trois, quatre, cinq, six, sept, huit, neuf et ce - te - ra, Tout

G. *f*  
un, deux, trois, quatre, cinq, six, sept, huit, neuf et ce - te - ra, Tout

B. *f*  
un, deux, trois, quatre, cinq, six, sept, huit, neuf et ce - te - ra, Ell'

C. *c* qui s'pré - sen - te - ra, Et j'ai - m'rai

G. *c* qui s'pré - sen - te - ra, Ell' ai - m'rai

R. ai - mira tout *c* qui l'ai - me - ra, Ell' ai - m'rai

C. tout *c* qui m'applau - di - ra.

G. tout *c* qui l'applau - di - ra.

R. tout *c* qui l'applau - di - ra.

C. *c* qui s'pré - sen - te - ra, Et j'ai - m'rai

G. *c* qui s'pré - sen - te - ra, Ell' ai - m'rai

R. ai - mira tout *c* qui l'ai - me - ra, Ell' ai - m'rai

FIN.