

MAGASIN DE MUSIQUE
DU
THÉÂTRE ROYAL D'ANVERS.

D.° 1^o

Cheval de Bron

Père partie Parties. _____

m 8156 A

DEPOT THURCK
Kon. VI Conservatorium
ANTWERPEN

BRITISH MUSEUM
KON. W. ...
ANTHROPOLOGY

COLLECTION HECTOR COLARD No

23

Le
Cheval de Bronze

Opéra féerie en trois Actes

Paroles de E. Scribe

Musique de

D. F. E. AUBER

représenté pour la 1^{re} fois

sur le Théâtre de l'Opéra-Comique

le 23. Mars

1835.

Partition :

125 fr.

Parties
d'Orchestre :

125 fr.

PARIS au Dépôt Central de Musique et de Librairie Rue des Filles du Calvaire Place de la Bourse 5
Londres chez Lubin et Co. Agents et Amis de la Musique. Fils de B. Schott

L. Schott & Co.

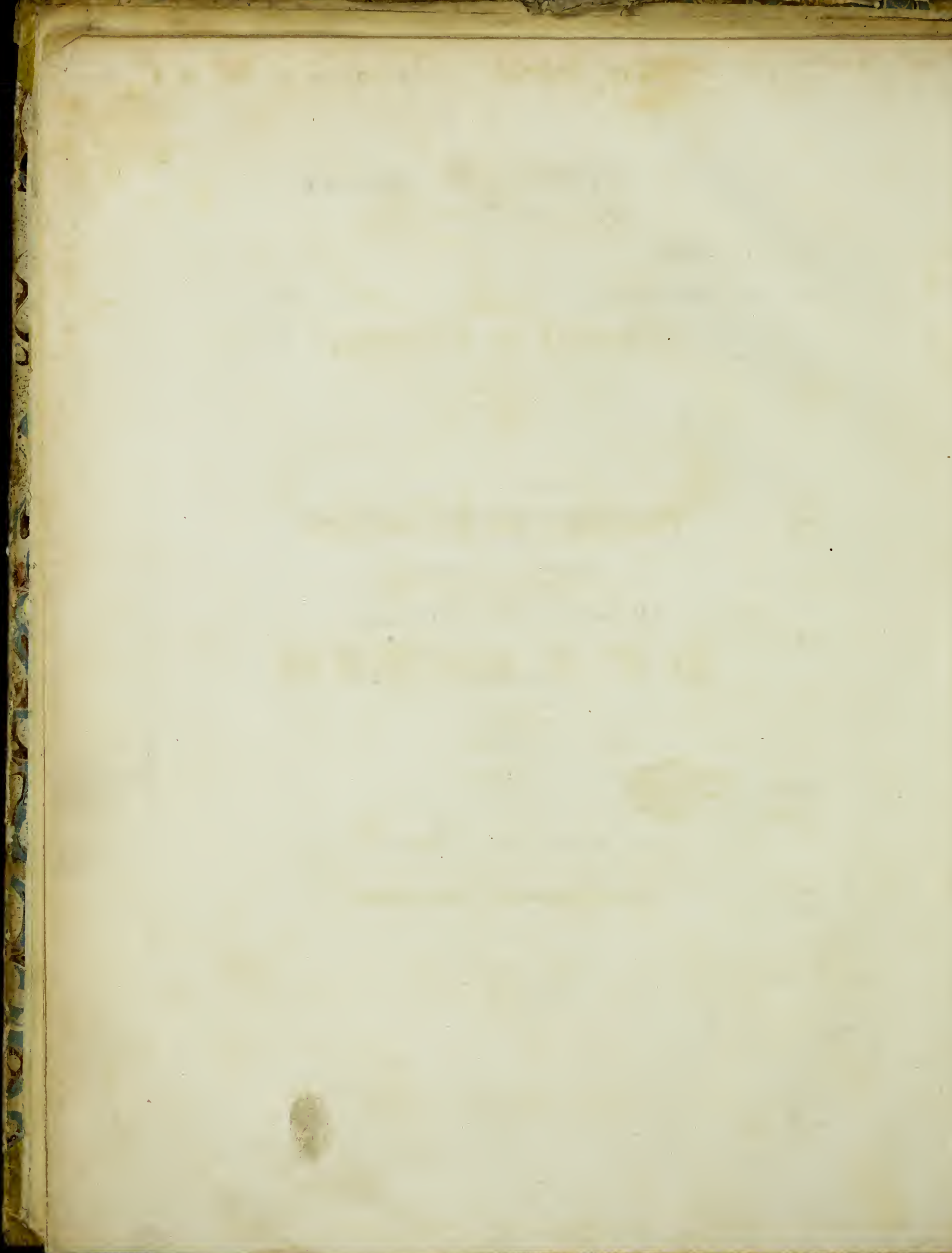

LE CHEVAL DE BRONZE.

PERSONNAGES.

ACTEURS.

YANG, Prince impérial de la Chine.....	{	M. PONCHARD.
	{	M. RÉVIAL.
STELLA, Princesse du Mogol.....		M ^{me} CASIMIR.
TSING-SING, Mandarin.....		M. FÉRÉOL.
TAO-JIN, sa femme.....		M ^{me} PONCHARD.
TCHIN-KAO, fermier.....		M. INCHINDI.
PEKI, sa fille.....		M ^{me} PRADHER.
YANKO, garçon de ferme.....		M. THÉNARD.
LO-MANGLI, demoiselle d'honneur de la Princesse.....		M ^{lle} FARGUEIL.

Femmes de la suite de Stella, Soldats et Seigneurs de la suite du Prince,
Paysans et Paysannes.

CATALOGUE DES MORCEAUX.

OUVERTURE.....	Page	1.
<i>ACTE I.</i>		
N ^o 1. INTRODUCTION..... Peki, Tsing-sing, Tchín-kao, Chœur.....	—	79.
N ^o 2. TRIO..... Tao-jin, Tsing-sing, Tchín-kao.....	—	81.
N ^o 3. COUPLETS et CHŒUR. Le Prince, Tsing-sing, Chœur.....	—	100.
N ^o 4. AIR..... Le Prince.....	—	115.
N ^o 5. QUINTETTE..... Tao-jin, Peki, Le Prince, Tsing-sing, Tchín-kao.....	—	127.
N ^o 6. BALLADE..... Peki.....	—	167.
N ^o 7. FINAL..... Tao-jin, Peki, Le Prince, Yanko, Tsing-sing, Tchín-kao, Chœur.....	—	176.
<i>ACTE II.</i>		
N ^o 8. ENTR'ACTE et AIR..... Tchín-kao.....	—	257.
N ^o 9. COUPLETS..... Peki.....	—	265.
N ^o 10. AIR..... Tao-jin.....	—	272.
N ^o 11. DUO..... Tao-jin, Tsing-sing.....	—	286.
N ^o 12. TRIO et FINAL..... Tao-jin, Peki, Yanko, Tsing-sing, Tchín-kao, Chœur.....	—	321.
<i>ACTE III.</i>		
N ^o 13. ENTR'ACTE et AIR..... Stella, Chœur.....	—	405.
HARMONIE SUR LE THÉÂTRE.....	—	454.
N ^o 14. DUO..... Stella, Le Prince.....	—	455.
N ^o 15. COUPLETS..... Lo-mangli.....	—	465.
N ^o 16. DUO et FINAL..... Stella, Tao-jin, Peki, Le Prince, Yanko, Tsing-sing, Tchín-kao, Chœur.....	—	469.

[Faint, illegible text, likely bleed-through from the reverse side of the page]

[Decorative border on the left edge of the page]

LE CHEVAL DE BRONZE.

OUVERTURE.

Allegro vivace. ($\varphi = 152$.)

Grande Flûte. *FF*

Petite Flûte. *FF*

Hautbois. *FF*

Clarinettes en Si b. *FF*

Trompettes en Si b. *FF*

Cors en Mi b. *FF*

Cors en Si b bas. *FF*

Bassons. *FF*

Trombones. *FF*

Timbales en Mi b. *FF*

Triangle. *FF*

Cimbales et Grosse-Caisse. *FF*

Violons. *FF*

Altos. *FF*

Violoncelle. *FF*

Contre-Basse. *FF*

Cl.

B. in B \flat *p*

pp

pp

pp

Fl. Allegretto. ($\text{♩} = 100.$) *dolce.*

Cl. *dolce.*

p

C \sharp *p*

B \flat *p*

Triang.

p

pizzic.

pizzic.

pizzic.

p

Fl. *C^{mo} le 1^{re} Viol. et 1^{re} 8^{ve} haute //*

Cl.

C^{mo} *P*

B^{ms} *P*

Triang.

pizzic.

Fz

Fz P

Fz

Fz

Fz > P

Fz P

Fz P

Fz P

C^{mo} la C. B.

pizzic.

arco.

arco.

Fz P

T. 8.

Fl.

Cl.

C^{ts}

B^{uss}

Triang.

arco.

arco.

pp

pp

pp

pp

pp

pp

1^{er} Mouvement. (♩ = 132)

P

P

P

P

Cantata V. 10

Cl. *dolce.* *P*

cresc. *P*

C^{es} *P cresc.* *P*

B^{ns} *P cresc.* *P*

dolce. *P* *cresc.* *P*

P cresc. *P*

P cresc. *P*

P cresc. *P*

P cresc. *P*

Fl. *P*

Hautb. *P*

Cl. *P*

C^{es} en SI. b *P*

Triang. *P*

PP

PP

PP

PP

C^{me} la C. B. // // // // // // *PP*

Fl.
Cl.
PP
P

Fl.
Hautb.
Cl.
Cl^e en s^b
Triangle.
P
V^{lle} et C-B.

Cantata V. 100

Fl.
p cresc - - - - - P

C^s
p cresc - - - - - P

B^{ms}
P cresc - - - - - P

Vclle et C-B.
p cresc - - - - - P

Fl.
P^o Fl.
Hautb.
Cl.
C^s en M^b
Triang.
P

Fl
Cl
P
P
P
C^{me} la C-B. //

Fl.
P^{te} Fl.
Hautb.
Cl.
C^{en} M1b
Triang.
V^{lle} et C-B.

Cl.
C's
B's

cresc - - - - - F
cresc - - - - - F
cresc - - - - - F
cresc - - - - - F
cresc - - - - - F
cresc - - - - - F
cresc - - - - - F

Allegro. (♩ = 112)

PPP
PPP
PPP
PPP

Cl.

C^{tr}

B^{tr}

p

p

p

p

pp

pp

pp

pp

Cl.

C¹⁵ P

B^{b3} P

C¹ P

C. 1. cl. V. // // // // //

B^{b3} P

B^{b3} P

Fl.

Cl.

C¹⁵ P

B^{b3} P

B^{b3}

B^{b3}

B^{b3}

B^{b3} P

C. ^{me} La C. B.

Presto

N° 1.
INTRODUCTION.

Allegro. (♩ = 132.)

Flûte.

Petite Flûte.

Hautbois.

Clarinettes
en SI b.

Trompettes
en SI b.

Cors en MI b.

Cors en SI bas.

Bassons.

Trombones.

Timbales
en SI b.

Triangle.

Violons.

Altos.

PERI.

TSING-SING.

TCHIN KAO.

CHOEUR
de Paysans chinois.

Violoncelle.

Contre-Basse.

Lyrics:

dans les airs re-ten-tis-sez dans les airs tin tin tin tin tin tin tin tin
 -tes de la pa-go-de re-ten-tis-sez dans les airs
 -tes de la pa-go-de re-ten-tis-sez dans les airs
 -tes de la pa-go-de re-ten-tis-sez dans les airs

tin et sui vant l'an ti que mo de d'hymen for mez les con certs et sui
 airs et sui vant l'an ti que mo de d'hymen for mez les con certs et sui
 airs et sui vant l'au ti que mo de d'hymen for mez les con certs et sui

+4
 -vant l'an-ti-que mo-de d'hymenfor-mez les con-certs re-ten-ti-sez
 -vant l'an-ti-que mo-de d'hymenfor-mez les con-certs clo-chet
 -vant l'an-ti-que mo-de d'hymenfor-mez les con-certs clo-chet
 -vant l'an-ti-que mo-de d'hymenfor-mez les con-certs clo-chet

Allegro. (♩=104.)

Hautb.

Flute (Hautb.)
 Clarinet (Cl.)
 Bassoon (Bss.)
 Trombone (Tromb.)
 Violin (Vlle) et Cello/Double Bass (C-B.)
 Dynamics: F, P

Kia o tchangs toi qui rends

Hautb.

Flute (Hautb.)
 Clarinet (Cl.)
 Bassoon (Bss.)
 Trombone (Tromb.)
 Violin (Vlle) et Cello/Double Bass (C-B.)
 Dynamics: F, P

nos cœurs nos corps forts de mon bleu puis-sant dieu en-tends mon

1^{er} Mouvement. (♩ = 132.)

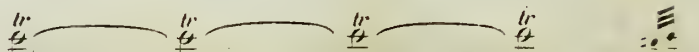

staccato.

staccato.

p

p

p

p

voeu mon bon, heur ne peut se compren - dre ma fil - le épouse un Manda.

p

Trills are indicated above the first three measures of the top two staves.

Lyrics: -rin à tous i - ci pour mieux l'ap - pren - dre sonnez clo - chet - tes tin

tr tr tr tr tr

cresc. cresc. cresc. cresc. cresc.

P cresc. cresc.

cresc. cresc. cresc.

cresc. cresc. cresc.

cresc. cresc. cresc.

cresc. cresc. cresc.

cresc. cresc. cresc.

cresc. cresc. cresc.

tin tin tin tin tin je crois des écus de mon gendre en tendre le son argen tin tin tin tin

cresc. cresc. cresc. cresc.

dans les airs re_ten_tis_sez dans les airs tin tin tin tin tin tin tin tin
 _tes de la pa - go - de re - ten - tis - sez dans les airs
 _tes de la pa - go - de re - ten - tis - sez dans les airs
 _tes de la pa - go - de re - ten - tis - sez dans les airs

re-tentissez dans les airs re-ten_sissez dans les airs tin tin tin tin tin tin tin
 clo - chet - tes de la pa - go - de re - ten - tis - sez dans les airs
 clo - chet - tes de la pa - go - de re - ten - tis - sez dans les airs
 clo - chet - tes de la pa - go - de re - ten - tis - sez dans les airs

II.

Cl.

pizz.

pizz.

pizz.

Tchin - kao. (Bas à sa fille qui est voilée)

al - lons ma fil - le al - lons Pé - ki par - lez

Féki. (bas à son père)

à quoi bon que puis - je lui di - re

donc à vo - tre ma ri vous la

Hautb.

B^{ns}

Tromb.

arco.

arco.

arco.

Tsing-sing.

le fa-vo-

fil - le d'un la-bou-reur é-pou - ser un grand de l'em-pi - - - re

FP

FP

FP (s'approchant de Peki)

FP

FP

Hautb.

B^{ns}

ri de l'empe-reur le sei-gneur Tsing-sing c'est tout vous di - - -

F

F

F

F

F

F

Allegro. (♩=112.)

p

pizz.

C. me 1. V.

pizz.

Key markings and lyrics include:

- F* (Fortissimo)
- p* (Piano)
- arco.* (arco)
- pizz.* (pizzicato)
- Tsing-sing
- tré - sor
- T. s.

Cl.
C¹ en SI bas.

de jeu-nesse et d'a-mour beau-té dont mon ame est ra-vi-e je l'ai vue et pour toi j'ou-

arco.

Fl.
Hautb.
Cl.
C²
B^{us}

-bli-e montrang ma noblesse et la cour pour toi j'ou-bli-e ma noblesse et la cour pour toi j'ou-

V^{lc} et C-B.

Hautb. *P*

Cl. *P*

Cl^e en MI b. *P*

B^{us} *P*

Pizz.

Pizz.

Pizz.

on te di - ra que je suis vieux n'en crois rien l'amour n'a pas d'âge et pour te séduire je

Pizz.

Hautb.

Cl.

B^{us} *P*

arco.

arco.

arco.

FP

FP

FP

veux que mes trésors soient ton par - ta - - ge et que cha - cun di - se sou - dain - - c'est

arco.

FP

Cl.

C¹ en SI bas.

de jeu-nesse et d'a-mour beau-té dont mon ame est ra-vi-e je l'ai vue et pour toi j'ou-

arco.

Fl.

Hautb.

Cl.

C¹

B^{us}

- hli - e montrang ma noblesse et la cour pour toi j'ou hli - e ma noblesse et la cour pour toi j'ou

V^{lle} et C-B.

H. *cres.*

Hautb. *cres.*

Cl. *cres.*

Cy *cres.*

cres.

cres.

cres.

cres.

- tresse et la mien - ne c'est la fem - me d'un Man - da - rin quel hon -
 Tchun. *cres.*

c'est vo - tre mai - tresse et la sien - ne quel hon - neur quel hon -

cres.

Hautb.

Cy

cres.

cres.

cres.

cres.

- neur quel heu - reux des - tin d'ê - tre fem - me d'un Man - da -
 - neur quel heu - reux des - tin d'ê - tre fem - me d'un Man - da -

T. 8.

BIBLIOTHEEK
 Kon. VI. Conservatorium
 ANTWERPEN

sou_mettons nous à mon des - tin je suis fem_me d'un Man - da - rin
 Tsing - sing
 re - ten - tis - sez re - ten - tis - sez dans les airs
 re - ten - tis - sez re - ten - tis - sez dans les airs
 re - ten - tis - sez re - ten - tis - sez dans les airs
 C'est vo - tre mai

Fl. *cres.*

Hautb. *cres.*

Cl. *cres.*

C^o *cres.*

cres.

cres.

cres.

cres.

- tresse et la mien - ne c'est la fem - me d'un Man - da - rin quel hon -
 Tchîn. *cres.*

c'est vo - tre mai - tresse et la sien - ne quel hon - neur quel hon -

cres.

Hautb.

C^o

p

p

p

p

p

p

p

- neur quel heu - reux des - tin d'ê - tre fem - me d'un Man - da - -
p

- neur quel heu - reux des - tin d'ê - tre fem - me d'un Man - ça - -
p

p

Key features of the score include:

- Dynamic markings:** 'F' (forte) is used in the piano parts, while 'P' (piano) is used in the violin and cello parts.
- Articulation:** Slurs and accents are used throughout the piano and violin parts.
- Violin/Cello parts:** The violin part features a melodic line with slurs and accents. The cello part includes a section labeled 'rin' (ritardando) and 'clochettes de' (trills).
- Piano accompaniment:** The piano parts feature complex rhythmic patterns, including sixteenth and thirty-second notes, and various chordal textures.

Cl.

Basson

la pa-go-de re-ten-tis-sez dans les airs et sui-vant l'an-ti-que mo-de d'hymen for-mez les concerts

Fl. staccato.

Hautb.

Cl.

la pa-go-de re-ten-tis-sez dans les airs et sui-vant l'an-ti-que mode d'hymen formez les concerts.

la pa-go-de re-ten-tis-sez dans les airs et sui-vant l'an-ti-que mode d'hymen formez les concerts.

sou-mettons nous à mon des-tin je suis fem-me d'un Man-da-riin soumettons
 Tsing. et sui-
 Tchîn. et sui-
 re-ten-tis-sez re-ten-tis-sez dans les airs et sui-
 re-ten-tis-sez re-ten-tis-sez dans les airs et sui-

nous — à mon des- tin — je suis fem- me dun Manda- rin soumettons

vant l'an- ti- que mo- de d'hy- men for- mez les con- certs et sui-

vant l'an- ti- que mo- de d'hy- men for- mez les con- certs et sui-

vant l'an- ti- que mo- de d'hy- men for- mez les con- certs et sui-

vant l'an- ti- que mo- de d'hy- men for- mez les con- certs et sui-

vant l'an- ti- que mo- de d'hy- men for- mez les con- certs et sui-

vant l'an- ti- que mo- de d'hy- men for- mez les con- certs et sui-

vant l'an- ti- que mo- de d'hy- men for- mez les con- certs et sui-

26

ngus à mondes tin je suis fem me dun Manda rin sou met tons

- vant l'an - ti - que mo - de d'hy - men for - mez les con - certs et re - ten -

- vant l'an - ti - que mo - de d'hy - men for - mez les con - certs et re - ten -

- vant l'an - ti - que mo - de d'hy - men for - mez les con - certs et re - ten -

- vant l'an - ti - que mo - de d'hy - men for - mez les con - certs et re - ten -

- vant l'an - ti - que mo - de d'hy - men for - mez les con - certs et re - ten -

- vant l'an - ti - que mo - de d'hy - men for - mez les con - certs et re - ten -

- o tchangs toi qui rends nos coeurs nos corps forts de mon bleu puis sant Dieu entends mon

- o tchangs toi qui rends nos coeurs nos corps forts de mon bleu puis sant Dieu entends mon

- o tchangs toi qui rends nos coeurs nos corps forts de mon bleu puis sant Dieu entends mon

- o tchangs toi qui rends nos coeurs nos corps forts de mon bleu puis sant Dieu entends mon

- o tchangs toi qui rends nos coeurs nos corps forts de mon bleu puis sant Dieu entends mon

- o tchangs toi qui rends nos coeurs nos corps forts de mon bleu puis sant Dieu entends mon

- o tchangs toi qui rends nos coeurs nos corps forts de mon bleu puis sant Dieu entends mon

- o tchangs toi qui rends nos coeurs nos corps forts de mon bleu puis sant Dieu entends mon

- o tchangs toi qui rends nos coeurs nos corps forts de mon bleu puis sant Dieu entends mon

- o tchangs toi qui rends nos coeurs nos corps forts de mon bleu puis sant Dieu entends mon

- o tchangs toi qui rends nos coeurs nos corps forts de mon bleu puis sant Dieu entends mon

- o tchangs toi qui rends nos coeurs nos corps forts de mon bleu puis sant Dieu entends mon

Flute (F)

Oboe (F)

Violin I

Violin II

Viola

Cello

Double Bass

Soprano

Alto

Tenor 1

Tenor 2

Bass 1

Bass 2

Bass

vceu.

vceu.

vceu.

vceu.

vceu.

vceu.

» Et d'ici là, si je puis éviter ma quatrieme.....
et ne pas la voir de la journée.»

N^o 2.
TRIO.

Andante. (♩ = 69.)

Flûte.

Haut bois.

Clarinettes.
en UT

Cors en sol.

Cors en ut.

Bassons.

Violons.

Altos.

TAO-JIN.

TSING-SING.

TCHIN-KAO.

Violoncelle.

Contre-Basse

(Apperevant Tao-jin.)

Dieu tout puissant c'est elle que je vois

pizzicato.

C¹ en SOL.

Tchin-kao.

À son aspect comme il tremble d'effroi

quel chan-ge-

p

Fl.

Cl.

B¹

ment soudain lui ja-dis si hautain qu'il est hum-ble et be-nin no-tre

C¹ la C-B

arco.

Fl.

Cl.

C¹ en SOL.

B¹

V¹

V²

grand manda rin qu'il est hum-ble et bé- ni no- tre grand manda rin qu'il est humble et bé-

Tao-jin.

Je bé- nis le des-tin qui pour moi plus — humain me ra-

— ni no- tre grand manda rin

T. 8. pizz.

Fl.

Cl.

C^{es} en SOL.

B^{es}

arco.

me - - ne sou dain près du grand manda rin je bé - nis le des -

Fl.

Hautb.

Cl.

C^{es} en SOL.

B^{es}

T^{es}

arco.

ti - qui pour moi plus hu main ne ra - mè - ne sou dain près du grand manda rin Tsing-sing.

ah

Hautb.

Cl.

CF en SOL

B^{no}

ce bon - heur — in - si - gue ah ce bon heur a surpris votre é - poux et votre escla - ve in -

Cl.

B^{no}

(Avec dignité.)

(Il met un genou en terre.)

(Bas à Tehin kao.)

c'est bien

c'est de ri - gueur ma femme est par malheur du sang de l'empe -

que faites vous seigneur

— di - gue s'incli - ne de - vant vous

Hautb.

Cl.

C^{es} en ut.

B^{es}

Tao-jin.

(A Tao-jin.)

u-ne gran - de nou-

-reur est du sang de l'em-pe reur qui vers moi vous ra-mè - ne

vel - le que j'ai re-çu - e mon cœur fidèle vous l'apprendra plus

Tsing-ting.

et quelle est l'elle di - tes la donc

Hautb.

Cl.

C^{en sol.}

B^{us}

Tard
(A Tchik-kao)

Tchik-kao.

é-loi-gnez-vous
quel chan-ge-ment

je bé-nis
à cru-el

le des-tin
cru-el des-tin

si hautain qu'il est

Fl.

Hautb.

Cl.

B^{us}

qui pour moi plus hu-main
cru-el des-tin

me ra-mè-ne sou-
cru-el des-

hum-ble et bé-nin
no-tre grand man-da-

arco.

pizz.

Cl.

Tao-jin.

ce ma-ri a-ge qui fat tend ce soir

d'a van - ce je ga - - ge rien ne lui pré-

Hautb.

Cl.

Clⁿ en SOL.

Bⁿ

sa-ge cet heureux mes sa - ge qu'il va - - rece voir

Tsing-sing.

d'un tel esclava - - ge de fu-

26

Flaut. b.

Cl.

Cr.

B^{ns}

Ves

Ves

Ves

Ves

Ves

Ves

-reur j'enra - ge et ce ma - ri - a - ge qui m'at - tend ce soir

Fl.

Cl.

Cr.

B^{ns}

Ves

Ves

Ves

Ves

Ves

ab quel doux es - poir pour lui pour lui quel doux es -

Tchin. ab quel dé - ses - poir mon dieu mon dieu quel dé - ses -

d'un tel escla - va - ge ab com - meil en - ra - ge et ce ma - ri - a - ge qui l'at - tend ce

Fl.

Cl.

C^{tr}

B^{ns}

pizz.

pizz.

pizz.

-poir ou da - - - van - - - ce je ga - - -

-poir

soir quel par-ti va prendre mon il-lus - tre gen - dre si non de se pen - dre dans son dé - ses -

pizz.

Cl.

C^{tr} en UT.

B^{ns}

- - - ge rien ne lui pré - - - sa - - -

-poir quel par-ti va prendre mon il-lus - tre gen - dre si non de se pen - dre dans son de - ses -

- - - ge qu'il va rece - voir qu'il - va re - ce - voir rien rien ne lui pré - sa - ge cet - heureux mes -
 - poir ah quel parti quel parti prendre comment comment me dé - fendre d'un - tel escla - va - ge hé - las comment me dé -
 - poir quel parti quel parti va prendre mon il - lustre il - lustre gendre si - non de se pendre vraiment quel par - ti va
 arco.
 F

- sa - ge qu'il va re - ce - voir cet heu - reux mes - sa - ge qu'il va re - ce - voir
 - fendre mon dieu comment me dé - fendre et ce ma - ri - a - ge qui m'at - tend ce soir
 prendre mon il - lustre il - lustre gen - dre si non de se pen - dre dans son dé - ses - poir d'un tel escla -

ah quel doux es - poir pour lui — pour lui quel doux — es - poir
 ah quel dé - ses - poir mon dieu mon dieu quel dé - ses - poir comment me dé -
 - va - - ge ah com - meil en - ra - ge et — ce ma - ri - a - ge qui l'at - tend ce soir quel part va

- - ge cet es - poir rien - - - - - ne lui - - - - - pré - sa - - - - -
 qui m'at - tend ce soir comment me dé - fendre ah quel parti prendre comment me dé - fendre ah quel parti prendre a -
 qui l'at - tend ce soir quel parti va prendre mon illustre gendre quel parti va prendre mon illustre gendre a -

- ge cet es - poir da - van - ce je ga - ge rien ne lui pré - sa - ge cet heu -
 - vec ce qui ce qui m'attend ce soir com - ment me dé - fen - dre ah quel par - ti prendre si non
 - vec ce qui ce qui l'attend ce soir quel par - ti va pren - dre mon il - lus - tre gendre si non

-reux messa-ge qu'il va qu'il va re- ce- voir,
 de me pendre dans mon dé- ses- poir,
 de se pendre dans son dé- ses- poir.

T. 3.

BIBLIOTHEEK
 Kon. VI. Conservatorium
 ANTWERPEN

100 «Vous avez raison, et j'attendrai que le prince soit seul avec vous.»

N° 5.

COUPLETS ET CHOEUR.

Allegro maestoso. (♩=152)

Flûte.

Petite Flûte.

Hautbois.

Clarinettes en si b.

Trompettes en mi b.

Cors en mi b.

Cors en si bas.

Bassons.

Trombones.

Timbales en mi b.

Triangle.

Cimbales et Grosse-Caisse.

Violons.

Altos.

LE PRINCE.

CHOEUR de peuple
qui précède le Prince.

TSING-SING.

Dessus.

Tenors.

Basses.

Violoncelle.

Contre-Basse.

Tsing-sing.

Ah comment fai - re en ma dé - tres - se pour mettre d'accord en ce

jour ma dignité nou - vel - - le et mon nou - vel a - mour

F Ah quelle i -
F Ah quelle i -
F Ah quelle i -

Lyrics:
_vresse cet heureux jour rend son al - lesse à notre amour cet heureux jour rend son al -
_vresse cet heureux jour rend son al - lesse à notre amour cet heureux jour rend son al -
_vresse cet heureux jour rend son al - lesse à notre amour cet heureux jour rend son al -

- tes - se a notre a - mour c'est lui c'est lui c'est lui ouï le voila ouï le voi_là de re -
 - tes - se a notre a - mour c'est lui c'est lui c'est lui • ouï le voila ouï le voi_là de re -
 - tes - se a notre a - mour c'est lui c'est lui le voi_là le voi_là de re -
 C^{anc} la C-B. // // //

Le Prince. 1^{er} Couplet.

J'ai pour guides en voya - ge la fo - lie et l'a - mour je ris lorsque vient l'o - rage et

2^d Couplet.

des beautés fi - dèles d'au - tres ne le sont pas qu'importe je fais comme elles et

Lyrics:
 quand vient un beau jour ne ja mais voir le monde en noir ne bla mer rien trouver tout bien c'est le
 je me dis tout bas ne ja mais voir le monde en noir ne bla mer rien trouver tout bien c'est le

Cl.
C^o en mi b.

sys - t^e - me que j'ai - me d'être heu - reux c'est le moy - en c'est le sys - t^e - me que
sys - t^e - me que j'ai - me d'être heu - reux c'est le moy - en c'est le sys - t^e - me que

Fl.
Cl.
Tromp.
C^o en mi b.
C^o en si bas.
B^o
Tromb.

j'ai - me d'être heu - reux c'est le moy - en c'est le sys - t^e - me que j'aime d'être heureux c'est le moy -
j'ai - me d'être heu - reux c'est le moy - en c'est le sys - t^e - me que j'aime d'être heureux c'est le moy -

r. 8.

ballad

1^{re} fois.

jour rend son al - tesse à notre amour cet heureux jour rend son al - tes - se à notre a - mour.
 jour rend son al - tesse à notre amour cet heureux jour rend son al - tes - se à notre a - mour.
 jour rend son al - tesse à notre amour cet heureux jour rend son al - tes - se à notre a - mour.

2^d Couplet.
Sil est

2^{me} fois.

» Et où donc alors l'avez-vous vue?
— En songe! »

N°4.
AIR.

Andante con moto (♩=69)

Flûte.

Petite Flûte.

Hautbois.

Clarinettes
en UT.

Trompettes
en UT.

Cors en UT.

Cors en SOL.

Bassons.

Trombones.

Violons.

Altos.

LE PRINCE.

Violoncelle.

Centre-Basse.

P

11. *Hautb.*
Cl.
C^{es}
B^{ns}

-on de lu - mie - re mè - blou it mou - vre les cieux je vois sur un nu - a - ge et de pourpre et da

pizz.

Fl.
Hautb.
Cl.
B^{ns}

- sur une céleste i - ma - ge au re - gard doux et pur

Parco.

And.^{no} (♩ = 104)

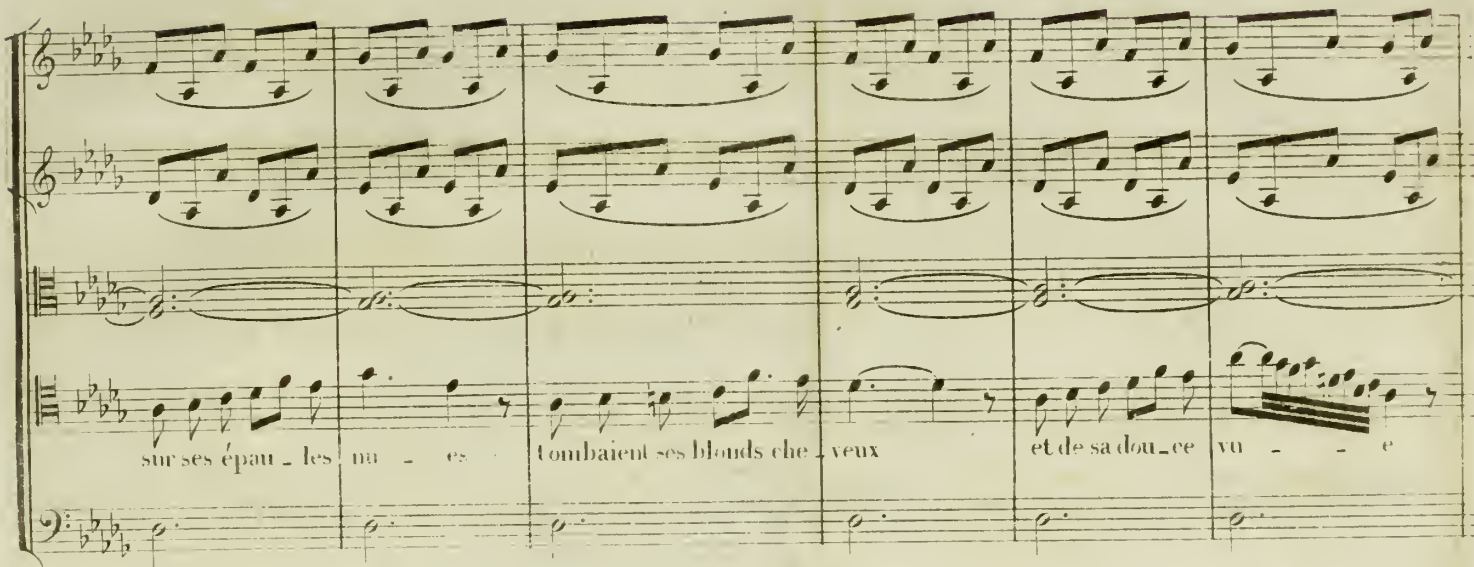

sur ses épaules muettes tombaient ses blonds cheveux et de sa douce vue

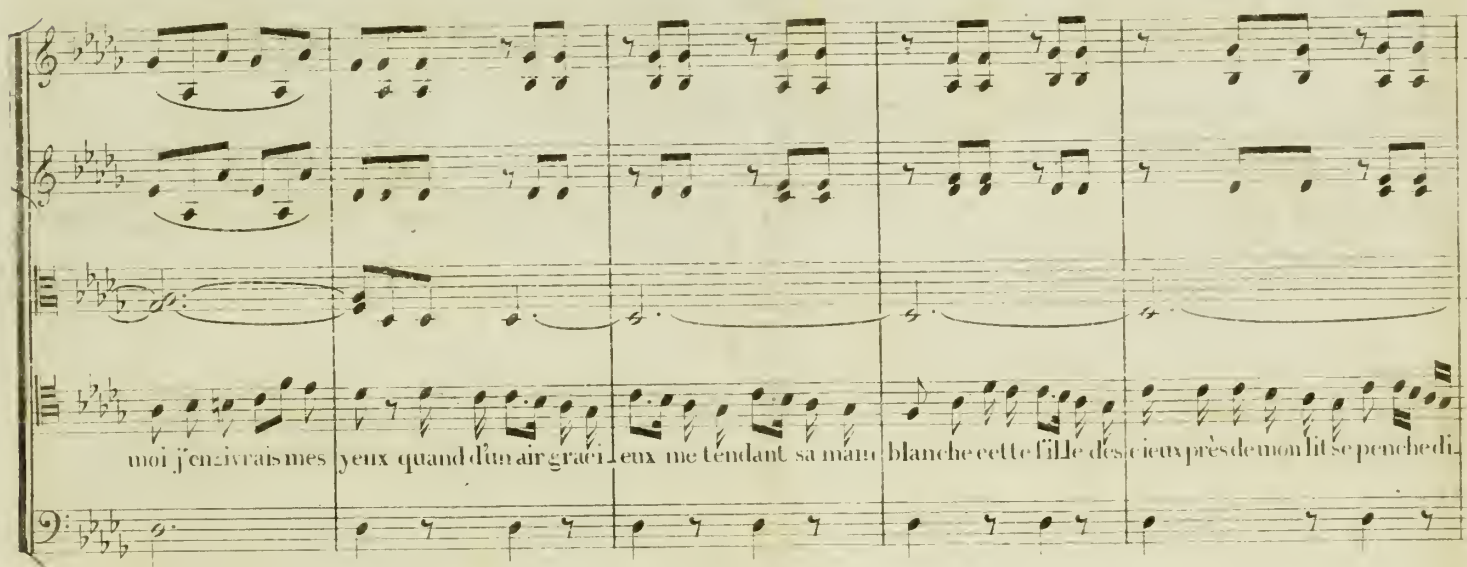

moi j'enivrais mes yeux quand d'un air gracieux me tendant sa main blanche cette fille des cieux près de mon lit se pencha di-

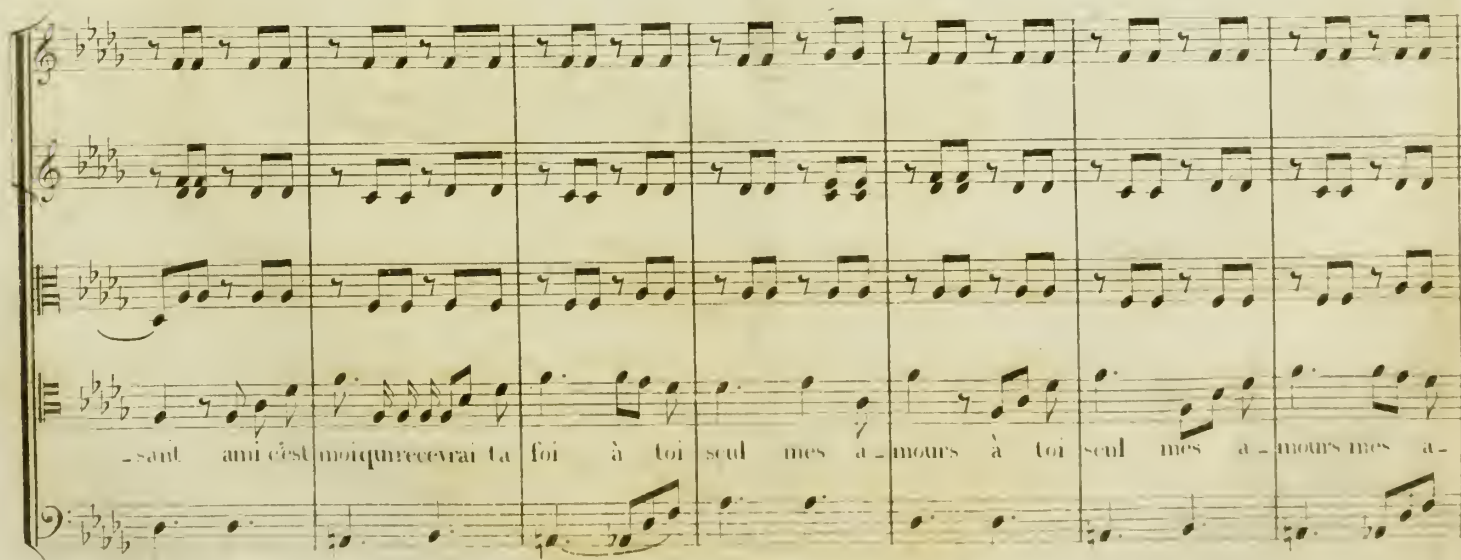

-sant ami c'est moi que recevrai ta foi à toi seul mes amours à toi seul mes amours mes a-

All.^o vivace. (♩ = 112)

1^{re} Fl.

Hautb.

Cl.^{es}

B^{as}

-mours pour toujours et soudain dispa rut cette jeu ne immor-

Fl.

1^{re} Fl.

Hautb.

Cl.

Cl.^{es}

B^{as}

-tel le les nu a ges lé gers se refermaient sur el le et sa voix murmurait en-

PPP

PPP

PPP

PPP

Hautb.

Cl. *dolce.*

C^o en UT.

B^{ns}

Y^{lc} et C-B.

-nant quand la nuit som - - bre ra - mè - ne l'om - - bre et le som -

Fl.

Cl. *dolce.*

C^o en UT.

-meil - - ré - ve pa - reil - - pour moi pro - lon - - ge le doux men -

Fl.

Cl.

C^{es} en UT.

- son - - - ge et près de moi je la re - vois au

Fl.

Hautb.

Cl.

C^{es} en UT.

B^{as}

ren-dez-vous fi - de - le ou vraiment c'est bien el - le qui vient toutes les nuits et dans l'impa - ti.

F

F

F

F

F

F

F

F

F

F

F

F

F

F

j'ai - me ren - dez - moi le bon - heur ô nuit ô

F

Cl

C[♯] P

B[♭] P

P

P

P

mit mon bien su - prê - me ô som - meil — enchan - teur ren - dez - moi ce — que

P

Cl.

C[♯] en UT.

B[♭] P

P

P

P

j'ai - me ren - dez - moi — le — bon - heur rendez - moi ce que j'aime ren - dez - moi ce que

P

F P cres. *F* *FF*

F P cres. *F* *FF*

F P cres. *F* *FF*

F *F P cres.* *F* *FF*

F *F P cres.* *F* *FF*

F *F P cres.* *F* *FF*

FP FP FP cres. *F* *FF*

FP FP FP cres. *F* *FF*

FP FP FP cres. *F* *FF*

-moi le bon-heur rendez-moi le bon-heur rendez-moi le bon-heur.

C^{me} la C-B // // // //

F P F P FP cres. *F* *FF*

Il ne manquerait plus que cela...
et s'il lui prend fantaisie de me l'enlever...
— Qui vient la?..

N^o 5.
QUINTELETTE.

Allegretto. (♩=76)

Flûte.

Petite Flûte.

Hautbois.

Clarinettes
en LA.

Trompettes
en RÉ.

Cors en RÉ.

Cors en SOL.

Bassons.

Trombones.

Violons.

Altos.

TAO-JIN.

PEKI.

LE PRINCE.

TSING-SING.

TCHIN-KAO.

Violoncelle.

Contre-Basse.

Hautb.

Cl.

C¹ en Ré.

B¹

arco.

PP

arco.

FP

PP arco.

(la regardant avec curiosité)

el-le c'est la femme. Son é - pou - se nouvel - le.

Tsing-sing.

Oui vrai-ment.

Ab s'il pou-

arco.

PP

arco.

PP

- vait me la ra - vir qu'il me se - rait doux d'o - bé - ir.

Tchinkao.

Le Prince est i - ci quel plai - sir à mes yeux s'il pouvait s'of -

V^{lle} et C-B.

C¹ en RE.

le Prince. pizz.
 Que sa dé_marche est bel - - - le que de gra_ ce et d'attrait
 - frir le voi_ là que mon zè - - - le ne soit pas in_ dis_cret

Cl. douce.

C¹ en RE.

Tao-jin, (à part et regardant le Prince qui la regarde)
 Sans le rempart li_ de - - - le de ce voi_ le
 Tsing-sing.
 L'a_ ven_ tu_ re est nou_ vel - - - le et du Ciel du Ciel
 Tchinkao.
 Que rien ne lui ré_ vè - - - le son fidè -

Hautb. *P*

Cl.

C^o en RE.

B^o

dis - cret.
le Prince.

Sans

Oui tout me dit c'est elle que j'a do-re en se-cret oui tout me dit c'est elle que j'a do-re en se-cret

quel bienfait.

le sujet le voi-là que mon zè-le ne soit pas ne soit pas in-dis-cret

Hautb.

B^o

le rempart fi - dé - le de ce voi - le dis - cret d'ù ne flam - me nou -

Tsing-sing

Si ma femme était cel - le qu'il a -

que rien ne lui ré - vè - le son fi - dé - le

Hautb.
Cl.
Cr^e en Ré.
B^{us}

cres.
cres.
cres.
arco.
cres. arco.
cres. arco.
cres.

Fz. P
Fz. P
Fz. P
Fz. P
Fz. P
Fz. P
Fz. P

pizz.
pizz.
pizz.

vel le son cœur s'embrase rait d'une flamme nouvelle son cœur s'em-brase rait. (à Tao-jin)

oui oui tout me dit c'est elle que j'a-do-re en se-cret dai-

do-re qu'il a-do-re en se-cret si c'était celle qu'il a-do-re en se-cret.

son fi-dè-le su-jet que rien ne lui ré-vèle son fi-dè-le su-jet.

cres. Fz. P pizz.

Tao-jin.
Tsing-sing.

Quoi vous voulez

prenez un ins-tant dai-gnez à mes yeux sou-le-ver ce voi-le envi-eux.

Eh oui ma

C¹ en R^e.

B^{us}

Tao-jin. (regardant le Prince.)

Oui je lui sem - ble bel - - - le si mon cœur le voulait

cœur a do - rait . . .

Tchinkao.

Le voi - la que mon zé - - - le ne soit pas in - discret

pizz.

Cl. douce.

C¹ en R^e.

Le Prince.

Quelle est ai - mu - ble et bel - - - le que de gra - ce et

Tsin-sing. (tristement)

Es - pé - ran - ce infi - dè - - - le dont mon cœur se -

Que rien ne lui ré - vè - - - le son fidè -

Hautb. *p*

Cl.

C¹ en RE.

B¹

Tao-jin.

Oni je lui semble belle si mon cœur le vou - lait d'une flamme nouvelle le sien s'embra - se - rait

d'attrait

Qu'el -

bercail

le sujet le voi - là que mon zè - le ne soit pas ne soit pas in - dis - cret

Hautb.

B¹

le est ai - mable et bel - le que de grâ - ce et d'at - trait qu'el - le est ai - mable et

ma femme n'est pas cel - le n'est pas

que rien ne lui ré - vé - le son fi - dè - le

Le Prince.

Tsing-sing. (au Prince.) Reçois mon compli.

C'est Tchinka o le fermier.

— est servi. Oui mon prin_ce.

- Tao-jin:** (s'éloignant avec indignation) Sa fille!
- Tchih-Kao:** (lui montrant Tao-jin) ment dans toute la province je n'ai rien vu je crois d'aussi jolie que ta fille.
- Character:** Eh mais ce n'est pas

quelle honneur moi cou si - ne de l'empereur
 (a Tao-jin)
 Eh quoi vous n'êtes pas cette beauté nouvelle que
 el - le

le seigneur Tsing-sing ce matin épou-sa,
Tsing-sing.

qu'il épou-sa qu'entends-je une nouvel-le femme.

(à demi voix)
Taisez-vous

cres.

cres.

cres.

(avec suite)

(à Tsing-sing)

cres.

cres.

Hautb.

Cl.

C^o

B^o

pp

cres.

pp

cres.

pp

cres.

Tao-jin.

non je ne puis calmer le courroux qui m'enflamme

donec le Prince est là.

pp

cres.

pp

cres.

pp

pp

pp

Tsing-sing.

une cinquième à vous vous monsieur qui de j...
(toujours à demi voix)

Taisez-vous donc le prince est là.

pp

pp

pour nous mettre en courroux tous	il faut qu'il soit puni lui	qui reste à mon amour sourd
pour nous mettre en courroux tous	il faut qu'il soit puni lui	qui reste à son amour sourd
pour nous mettre en courroux tous	il faut qu'il soit puni lui	qui reste à son amour sourd
et trouve son courroux doux	du-sé-je être puni ou	je reste à son amour sourd
pour nous mettre en courroux tous	il faut qu'il soit puni lui	qui reste à son amour sourd

e'est vraiment un for_ fait fait pour nous mettre en cour_roux tous je connai_ trai du
 e'est vraiment un for_ fait fait pour nous mettre en cour_roux tous.
 e'est vraiment un for_ fait fait pour nous mettre en cour_roux tous.
 je suis à ce for_ fait fait et trou_ ve son cour_roux doux.
 e'est vraiment un for_ fait fait pour nous mettre en cour_roux tous.

(Passant près de Peli et soulevant son voile.)

P
 P
 P
 FP
 FP
 FP
 FP
 FP

The lyrics for the vocal parts are:

- moins ma ri - va - - - le.
- Ah grands dieux, (Regardant Peki.)
- Ah grands dieux, non... non ce n'est pas
- Ah grands dieux,
- Ah grands dieux,

The piano part includes the instruction *C^{mo} la C-B.* and a series of double bar lines (*//*) indicating rests or specific performance instructions.

C¹ en R^é.

el - le
Tsing-sing. (à part.)
ah je l'échappe bel - le

(regardant toujours P. Li)
Mais d'ou vien - nent les pleurs qui

C¹me le 1^{er} Violon

pizz.

Hautb.

C¹ en R^é.

cou - lent de ses yeux

Tsing-sing. (s'approchant.)
Qu'à-t-el le donc

Hautb.

Cl.

C. en RE.

B^{us}

Peki.

Ah Tsing-sing. je ne peux le di - re non

à moi votre é-poux.

Hautb.

Cl.

C. en RE.

B^{us}

Peki.

le Prince. vous mon seigneur c'est diffé-rent je crois que j'o-se

Mais à moi mon en-fant.

Tsing-sing. c'est bien qu'on se re_ti_re (avec effroi.) qui moi me re_ti_rer

C'est bien

_rai

C. la C-B.

F arco. F F P

Fl. *stacc.*
 p^{te} Fl. *stacc.*
 Cl. *stacc.*
 P.
 Le Prince. *est char-mant.*
 cinq femmes ah ce la mé-ri-te un chà-ti-

Fl. *stacc.*
 p^{te} Fl. *stacc.*
 Cl. *stacc.*
 P.
 Peki. *ment* il faut qu'il soit pu-ni lui qui reste à mon a-mour sourd c'est vraiment un for-fait fait
 Le Prince. Il faut qu'il soit pu-ni lui qui reste à son a-mour sourd c'est vraiment un for-fait fait
 Tsing-sing. Il faut qu'il soit pu-ni lui qui reste à son a-mour sourd c'est vraiment un for-fait fait
 Tchinkao. Dussé-je être pu-ni oui je reste à son a-mour sourd je suis à ce for-fait fait
 Il faut qu'il soit pu-ni lui qui reste à son a-mour sourd c'est vraiment un for-fait fait

Fl.

pt^e Fl.

Hautb.

Cl.

Tromp.

Cr.

B^{ss}

Tromb.

pour nous mettre en courroux tous il faut qu'il soit pu ni lui qui reste à mon a-mour sourd

pour nous mettre en courroux tous il faut qu'il soit pu ni lui qui reste à son a-mour sourd

pour nous mettre en courroux tous il faut qu'il soit pu ni lui qui reste à son a-mour sourd

et trou-ve son courroux doux dus-sé-je être pu ni oui je reste à son a-mour sourd

pour nous mettre en courroux tous il faut qu'il soit pu ni lui qui reste à son a-mour sourd

c'est vraiment un for_ fait fait pour nous mettre en cour_roux tous.
 c'est vraiment un for_ fait fait pour nous mettre en cour_roux tous. (Se retournant vers Tsing-sing qui n'est pas encor parti)
 c'est vraiment un for_ fait fait pour nous mettre en cour_roux tous eh bien
 je suis à ce for_ fait fait et trou_ ve son cour_roux doux. Par_

Hautb.
Cl.
B.ⁿ
le Prince,
Tang-sing.
Hor.
- don je dois res- ter ma char- ge me pres- crit de ne point vous quit- ter.

Fl.
Hautb.
Cl.
B.ⁿ
mis quand je for- don - ne. (Avec crainte et demi voix, montrant Peki.)
Au moins je l'es- pè - re ce n'est pas el - le

Cl.

C¹

B^{us}

non... ch non... en vé - ri - té ne crains rien

C¹ en RÉ.

C¹ me - le 1^{er} Violon

jai me un rê - - - ve u - ne vai - - - ne chi - mè - - - re

pizz.

Hautb.

C^o en RE.

B^o

et ta fem - me est hé - las (à part.)

Tsing-sing.

U' ne ré - a - li - té - aus -

Tao-jin.

le Prince.

Allons ve - nez suivez mes

Eh bien m'entends - tu.

- si je crains quelques nou - vel - les tra - mes je m'en vas.

Cl.
C: en ré.
P.
B^{us}.

pas.
Tsing-sing.

E-poux infor-tu-né mal-heu-reux par mes fem-mes par l'u-ne

Cl.
C: en ré.
B^{us}.

(Montrant Tao-jin qui l'entraîne.)

que je quit-te hé-las et par l'au-tre sur-tout qui ne me quit-te pas

C^{mo} la C-B. // // // //

Fl.

P^{te} Fl.

Hautb.

Cl.

Tromp.

C^{es}

B^{es}

Tromb.

stacc.

stacc.

Tao-jin.
il faut qu'il soit pu ni lui qui reste à mon a-mour sourd c'est vraiment un for-fait fait

Peki.
Il faut qu'il soit pu ni lui qui reste à son a-mour sourd c'est vraiment un for-fait fait

Le Prince.

Tsing-sing.
Il faut qu'il soit pu ni lui qui reste à son a-mour sourd c'est vraiment un for-fait fait

Dussé-je être pu ni oui je reste à son a-mour sourd je suis à ce for-fait fait

Tchin-Kao.
Il faut qu'il soit pu ni lui qui reste à son a-mour sourd c'est vraiment un for-fait fait

pour nous mettre en courroux tous il faut qu'il soit puni lui qui reste à mon amour sourd
 pour nous mettre en courroux tous il faut qu'il soit puni lui qui reste à son amour sourd
 pour nous mettre en courroux tous il faut qu'il soit puni lui qui reste à son amour sourd
 et trouve son courroux doux dus-se-je être puni oui je reste à son amour sourd
 pour nous mettre en courroux tous il faut qu'il soit puni lui qui reste à son amour sourd

c'est vraiment un for-fait fait pour nous mettre en courroux tous allons quelle len-teur d'où
 c'est vraiment un for-fait fait pour nous mettre en courroux tous voyez quelle len-teur quel
 c'est vraiment un for-fait fait pour nous mettre en courroux tous allons quelle len-teur d'où
 je suis à ce for-fait fait et trou-ve son courroux doux allons montrons du cour et
 c'est vraiment un for-fait fait pour nous mettre en courroux tous voyez quelle len-teur quel

diminu

vient cet air d'humeur votre maître et seigneur votre maître et seigneur veille sur votre honneur
 le mauvais-humeur on dirait qu'il a peur on dirait qu'il a peur d'un pareil protecteur
 vient cet air d'humeur o-bé-is sans frayeur o-bé-is sans frayeur à ton maître et seigneur
 de la bonne humeur j'o-bé-is sans frayeur j'o-bé-is sans frayeur à mon maître et seigneur
 le mauvais-humeur on dirait qu'il a peur on dirait qu'il a peur d'un pareil protecteur

allons quelle len_teur d'où vient cet air d'hu_meur votre maî - tre et seigneur votre maître et seigneur
 voyez quelle len_teur quel le mauvaise humeur on di_rait qu'il a peur on di_rait qu'il a peur
 allons quelle len_teur d'où vient cet air d'hu_meur o_bé_is sans frayeur o_bé_is sans frayeur
 allons montrons du cœur et de la bonne humeur j'o_bé_is sans frayeur j'o_bé_is sans frayeur
 voyez quelle len_teur quel le mauvaise humeur on di_rait qu'il a peur on di_rait qu'il a peur

— veille sur votre honneur al - lons al - lons quel - le len - teur al - lons al - lons
 — d'un pareil pro_tecteur voy - ez voy - ez quel - le len - teur voy - ez voy - ez
 — à ton maî - tre et seigneur al - lons al - lons quel - le len - teur al - lons al - lons
 — à mon maî - tre et seigneur al - lons al - lons mon_trons du cœur al - lons al - lons
 — d'un pareil pro_tecteur voy - ez voy - ez quel - le len - teur voy - ez voy - ez

C^{me} 1a C.B. // // // //

The lyrics are as follows:

quel - le len - teur d'où vient d'où vient cet air - cet
 quel - le len - teur on di - rait di - rait on di -
 quel - le len - teur d'où vient d'où vient cet air - cet
 mon - trons du cœur et jô - bé - is oui jô - bé -
 quel - le len - teur on di - rait di - rait on di -

Plus animé.

air d'hu - meur cet air d'hu - meur cet air d'hu -
 -rait qu'il a peur on di - rait qu'il a peur d'un pa - reil pro - -tec -
 air d'hu - meur d'où vient cet air d'hu - meur d'où vient cet air d'hu -
 -is sans fray - eur jo - bé - is sans fray - eur à mon maî - tre et - -
 -rait qu'il a peur on di - rait qu'il a peur d'un pa - reil pro - -tec -

meur cet air d'hu - meur cet air d'hu - meur cet air d'hu - meur cet air d'hu - meur.
 -teur on di - rait di - rait qu'il a peur d'un pa - reil pa - reil pro - tec - teur.
 -meur al - lons o - bé - is sans fray - eur al - lons o - bé - is sans fray - eur.
 -gneur al - lons al - lons mon - trons du cœur al - lons al - lons mon - trons du cœur.
 -teur on di - rait di - rait qu'il a peur d'un pa - reil pa - reil pro - tec - teur.

» Ce n'est pas possible!
— Pas possible!...»

N° 6.
BALLADE.

Deux Coups de

Allegretto. (♩ = 84.)

Flûte.

Petite Flûte.

Hautbois.

Clarinettes
en SI b

Trompettes
en MI ♯.

Cors-en MI ♯.

Cors en SI bas.

Bassons.

Trombones.

Timbales
en MI ♯.

Violons.

Altos.

PEKI.

Violoncelle.

Contre-basse.

1^{er} Couplet.

2^{me} Couplet.

3^{me} Couplet.

La - bas sur ce rocher sau - va - ge sé - le - ve ce che - val dai -

Bien - tôt sur ce ro - cher a - ri - de le cour - sier é - tait re - ve -

Yan - ko n'aimait dès son jeu - ne â - ge ju - gez de son mor - tel cha -

Canc. la C. - B. SSC // // //

P *PP*

Hautb.

Cl.

B^{ns}

rain sur lui voi - là qu'a - vec cou - ra - ge s'e - lance un jeu - ne man - da -
 nu mais de l'e - cuy - er in - tre - pi - de hé - las ou na ja - mais rien
 grin quand il ap - prit qu'en ma - ri - a - ge me de - man - dait un man - da -

C^{uo} la C - B^{sc}

C^{ensi}.

B^{ns}

Timb.

PP

rin sou - dain au mi - lieu des é - clairs il part s'e - lan - ce dans les
 su ja - mais il n'a re - vu ces lieux per - du dans l'es - pa - ce des
 rin il s'est é - lan - cé d'un air fier sur ce noir cou - sier qui fend

p

p

p

Fz

Fz

Fz

Fz

airs il se - lève se - lève se - lève se - lève se - lève se - lève en - co-re

cieux - là haut... là haut là haut là haut là haut sur un nu - a - ge

Pair et là bas... là bas là bas là bas là bas... dans la nu - e

Fz

Fz

Cl.
C' en MI.
B^{no}

mais où donc va-t-il... on l'i - gno - re gar - dez - vous pau - vre
pour tou - jours peut - être il voy - a - - - ge gar - dez - vous pau - vre
dis - pa - rais - sant à no - tre vu - - e tout mon bon - heur a

P

Cl.
C' en MI.
B^{no}

pé - le - rin de mon - ter le che - val d'ai - rain gar - dez -
pé - le - rin de mon - ter le che - val d'ai - rain gar - dez -
fui sou - dain ain - si que le che - val d'ai - rain

P

Cl.
C^o en MI.

pp^{no}

Timb.
pp

vous gardez - vous pau - vre pé - le - rin.

vous gardez - vous pau - vre pé - le - rin.

tout mon bon - heur a fui sou - dain

Cl.
C^o en MI.

pp^{no}

pé - le - rin gardez - vous de mon - ter le che - val d'ai -

pé - le - rin gardez - vous de mon - ter le che - val d'ai -

a fui sou - dain ain - si que le che - val d'ai -

Au signe ✕
pour les 2^d et 3^e Couplets.

» Lui surtout qui est bavard... bavard... et qui est capable de causer malgré lui et sans le vouloir... ah! mon Dieu! quel est ce bruit? »

N° 7.

FINAL.

Allegro (♩ = 112.)

Flûte.

Petite Flûte.

Hautbois.

Clarinettes en UT.

Trompettes en SOL.

Cors en SOL.

Cors en RÉ.

Bassons.

Trombones.

Timbales en SOL.

Triangle.

Cymbales et Grosse Caisse.

Violons.

Altos.

TAO-JIN.

PEKI.

LE PRINCE.

YANKO.

TSING-SING.

TCHIN-KAO.

PEUPLE. Dessus.

Tenors.

Basses.

Violoncelle.

Contre-basse.

Quel af front queloutrage in fame est fait au

Hautb.

Cl.

C^{en sol.}

B^u

(Montrant Peki.)

sang impé-ri-al c'est le cor-tè-ge nupti-al qui du seigneur Isir-

-sing Yanko. vient emme-ner la fem-me pour l'honneur—de mon

et je le souffi-rais

Velle

T. 3.

Bⁿ

Sang Peki. je le tue_rais plu_tôt (Regardant Tao-Jin avec reconnaissance.)

Le Prince. Ah l'ex_cel_len_te da_me

Yanko. (Regardant Tao-Jin avec reconnaissance.) Ah l'ex_cel_len_te da_me

c'est à

Hautb.

Fl.

Cl.

Bⁿ

Triang.

Tromb.

Tao-jin.

Le Prince. (A Tao-jin) (A Peki.) non de me ven_ger il me tar_de et c'est moi que ce_la re-

moi de vous ren_dre un é_poux un a_mant

Lyrics:
 Tao-jin.
 Peki-gar de
 le Prince. que j'ai - - me son ressen-ti - ment
 Yanko. cal - mez - - vo - tre ressen-ti - ment
 Tchun-kao. que j'ai - me son ressen-ti -

p

ah sil brave mes lois qu'il crai_gne ma co-
 da_van - ce je le vois son courroux tu - te -
 el - le veut je le vois mon - trer du ca - rac -
 da_van - ce je le vois son courroux tu - te -
 ment
 Tchun. (A part.)
 ah quel carac - te - re charmant quel ca - rac - te - re charmant elle veut je le vois mon - trer du ca - rac -

- lère pour défendre mes droits mon trons du ca rac tère ah s'il bra ve mes
 - lai re va défendre nos droits lais sons laissons la fai re d'a van ce je le
 - tère et défendre ses droits lais sons laissons la fai re el le veut je le
 - lai re va défendre nos droits lais sons laissons la fai re d'a van ce je le
 - tère et défendre ses droits lais sons laissons la fai re el le veut je le

lois qu'il crai-gne ma co - lè - re pour dé - fendre mes droits mon - trons du ca - rac -
 vois son cour-roux tu - té - lai - re va dé - fendre nos droits lais - sons lais - sons la
 vois mon - trer du ca - rac - té - re et dé - fendre ses droits lais - sons lais - sons la
 vois son courroux tu - té - lai - re va dé - fendre nos droits lais - sons lais - sons la
 vois mon - trer du ca - rac - té - re et dé - fendre ses droits lais - sons laissons la

airs et sui - vant l'an - ti - que mo - de d'hy - men for - mez - les con -

airs et sui - vant l'an - ti - que mo - de d'hy - men for - mez - les con -

airs et sui - vant l'an - ti - que mo - de d'hy - men for - mez - les con -

Tao-jin: (no lyrics)

Peki: qu'il crai - gne qu'il craigne ma co - le - re et s'il bra - ve mes

Le Prince: bien bien bien - - - - - lais - sons la faire d'a - van - ce je le vois - son cour

Yanko: bien bien bien - - - - - lais - sons la faire d'a - van - ce el - le veut - el - le

Tchih-kao: bien bien bien - - - - - lais - sons la faire d'a - van - ce je le vois - son cour

Below the vocal parts are three staves for a chorus or instrumental ensemble, with lyrics:

- certs Clo - - chet - tes de la Pa - go - de re - ten - tis sez

certs Clo - - chet - tes de la Pa - go - de re - ten - tis sez

certs Clo - - chet - tes de la Pa - go - de re - ten - tis sez

lois montrons du caractè-re pour dé-fen-dre mes droits ah s'il bra-ve mes
roux va dé-fendre nos droits va dé-fen-dre nos droits d'a-van-ce je le
veut dé-fendre ses droits el-le veut défendre ses droits el-le veut je le
roux va dé-fendre nos droits va dé-fen-dre nos droits d'a-van-ce je le
veut dé-fendre ses droits el-le veut défendre ses droits el-le veut je le
re - ten - tis - sez dans les airs clo - chet -
re - - ten - tis - sez dans les airs clo - chet
re - - ten - tis - sez dans les airs clo - chet

lois qu'il crai - gne ma co - lè - re pour dé - fendre mes droits mon - trons du ca - rac -
 vois son courroux tu - té - lai - re va dé - fendre nos droits lais - sons laissons la
 vois mon - trer du ca - rac - té - re et dé - fendre ses droits lais - sons laissons la
 vois son courroux tu - té - lai - re va dé - fendre nos droits lais - sons laissons la
 vois mon - trer du ca - rac - té - re et dé - fendre ses droits lais - sons laissons la
 - tes de la Pa - go - de re - ten - tis - sez dans les
 - tes de la Pa - go - de re - ten - tis - sez dans les
 - tes de la Pa - go - de re - ten - tis - sez dans les

droits mon-trons du ca-rac-tè-re

droits lais-sons lais-sons la fai-re

droits lais-sons lais-sons la fai-re

droits lais-sons lais-sons la fai-re

droits lais-sons lais-sons la fai-re

for-mez les con-certs

for-mez les con-certs

for-mez les con-certs

Hautbois

Cl.

B^{us}

p staccato.

Tsing-sing. (Descendant du palanquin et s'avancant vers Peki.)

pizzic. *p*

ve - nez mon heu - reu - se com

Fl.

Cl.

B^{us}

Tao-jin. (Se montrant et se plaçant entre Peki et Tsing-sing.)

excepté moi sei - gneur
(A part.)

- pa - gne rien ne peut s'op - po - ser au bonheur qui m'at - tend

ô fatal inci -

(1.)

Fl. *Fz* *arco.*

Tao-jin.

(D'un ton d'autorité.)

J'ordonne que vos noeuds soient bri-

- dent c'est mon au-tre je sens la fray- eur qui me ga- gne

pizz.

Fl.

Hautb.

Cl.

Bⁿ.

sés à l'instant par vous mè - me (Montrant Peki.) je le veux ou si non et

Tsing-sing.

qui moi que je la ré-pu - di - e

11

Hautb.

Bⁿ

tou-te vo-tre vi-e de mon courroux craignez l'ef-fet
Tsing sing.

c'en est trop et je brave à la
arco.

FP Ez P Ez P

fin sa fu-ri-e quoi qu'il ar-ri-ve, i-ci je la dé-fi-e de me fai-re en-ra-ger plus

(Montrant Tao-jin.)

FP F FP FP FP FP F

FP FP FP FP FP FP F

FP FP FP FP FP FP F

T. 8.

fois il a du ca - rac - tè - re il mé - pri - se mes lois il bra - ve ma co -

fois il a du ca - rac - tè - re il mé - pri - se ses lois ah quel des - tin con -

fois il a du ca - rac - tè - re il mé - pri - se ses lois et sa femme a beau

fois il a du ca - rac - tè - re il mé - pri - se ses lois ah quel des - tin con -

- rai du ca - rac - tè - re pour la première fois je bra - ve sa co - lè - re

fois il a du ca - rac - tè - re il mé - pri - se ses lois et sa femme a beau

mo - que de ses lois F oui oui sa femme a beau

mo - que de ses lois F oui oui F sa femme a beau

mo - que de ses lois F oui oui sa femme a beau

C^{mo} les Hautb. //

le - re pour la pre-miè - re fois il a du ca - rac - tè - re
 - trai - re pour la pre-miè - re fois il a du ca - rac - tè - re
 fai - re pour la pre-miè - re fois il a du ca - rac - tè - re
 - trai - re pour la pre-miè - re fois il a du ca - rac - tè - re
 je le veux je le dois j'au - rai du ca - rac - te - re j'aurai du ca_rac -
 fai - re pour la pre-miè - re fois il a du ca - rac - tè - re
 fai - re il se mo - que de ses lois
 fai - re il se mo - que de ses lois
 fai - re il se mo - que de ses lois

Musical score for the first system. It features a vocal line for "Le Prince" and piano accompaniment. The lyrics are: "(Savançant près de Tsing-sing) à mes vœux se rez vous plus pro - pi - - ce".
 The vocal line includes the instruction: "(Prenant la main de Peki.)".
 The bass line includes the instruction: "Vlle et C-B^{sc}".

Musical score for the second system. It features a vocal line for "Tsing-sing" and piano accompaniment. The lyrics are: "au fils de l'Empe reur je sais ce que je".
 The vocal line includes the instruction: "(Un peu troublé.)".

11. *♩*

Hautb.

Cl.

B[♭]

Tao-jin.

Peki.

Le Prince.

Yanko.

(Se remettant et avec plus de force.)

dois si mes jours sont à lui mes femmes sont à moi

Tchin-kao.

arco.

quelle au da ce il re fu se

quelle au da ce il re fu se

quelle au da ce il re fu se

quelle au da ce il re fu se

quelle au da ce il re fu se

il dit

Cl.

p

P

P

vrai c'est la loi je l'invo - que à mon tour par
pizz.

(à Tsing-sing.)

ton nouvel em - ploi tu dois m'accom - pagner en tous lieux et
Tsing-sing: c'est jus - ti - ce

Fl.

Hautb.

Cl. en MI.

B[♭].

Tromb.

Yanko.

(A Tsing-sing)

(à Yanko.)

m'élancer dans les cieux tu m'y sui vras en croupe on y tient deux n'est il pas vrai allons en sans dou - te

FP

FP

FP

FP

FP

FP

FP

FP

rou-te tu sais ce qu'il en couû-te il y va de tes jours je l'ai dit je le et si je ne veux pas

Fl.

Cl.

C^{es} en LA.

C^{es} en RÉ.

pizz.

pizz.

Tsing-sing pizz.

C^{me} Je 1^{er} von

(Au Prince.)

exemptez moi d'un voy a - ge fa - tal je vais en Palanquin mais ja -

troublent à la fois

pizzic:

Tao-jin.

(D'un air triomphant et montrant Péki)

alors cé dez (avec colère.)

mais à che val non ja mais

FP
 11.
 Hautb.
 Cl.
 Ez P
 C^r Ez P
 Ez P
 Bⁿ Ez P
 Ez P
 F P
 F P
 FP (Aux gens de sa suite et montrant T-sing-sing.)
 Le prince.
 T-sing-sing. pré-pa - rez son sup - pli - ce
 non non non non non non
 FP

P^{te} Fl.
 Hautb.
 Bⁿ
 T-sing-sing.
 des deux cô - tés s'il faut que je pé - ris - se

P¹ Fl.

Hautb.

B¹

jai - - me mieux puis qu'i-ci le choix

Ez. P

Ez. P

FP

F P
arco.

FP
arco.

FP

m'est ré - ser - vé le trépas le plus no - ble et le plus é - le.

arco.

FP

Fl. *pp*

Hautb.

Cl. *F*

Tromp. en RE.

Cl. en SOL.

Cl. en RE.

Tromb. *pp*

Timb.

Tao-jin. *F* *P* (avec joie) il va partir

Peki.

Yanko. il va partir

Tchinkao. *F* je tremble au fond de l'âme (regardant Tao-jin.) mais du moins à ma

Dessus. il va partir

Ténors. il va partir

Basses. il va partir

Allegro vivace. (♩ = 152)

Hautb.
Clar.
C^r en SOL.
B^{ns}.
Tromb.

Le Prince.
sur ce cour - sier fougueux lançons nous dans les cieux par - tons par - tons tous deux la

C^{me} les Hautb
Tromp. en RÉ.
C^r en RÉ.
B^{ns}.
Tromb.

gloi - re nous ap - pel - le et la mort même est belle à qui sé - le - ve aux

V^{le} et C. B.

Fl.

Hautb.

Clar.

Cors en SOL.

B.^s P.

Tromb.

Tao-jin.

hé - ros a - ventureux quel destin glo - rieux par - tez par - tez tous deux la

cieux

C. en RÉ.

gloi - revous ap - pel - le et la mort, même est bel - le à qui sé - le - veaux

T. 3. P

des nu - a - - - ges au - mi -
 au - mi - lieu - des o - ra -
 au - mi - lieu - des o - ra -
 des nu - a - - - ges au - mi -
 ferme - rai les yeux mon cou - ra - ge chan - cel - le et dans ma peur mor - tel - le j'im - ploie en vain les
 trem - ble pour eux la gloire les ap - pel - le et la mort même est bel - le à qui se - lève aux
 trem - ble pour eux la gloire les ap - pel - le et la mort même est bel - le à qui se - lève aux
 - ges ah je trem - ble pour eux la gloi - re les ap - pel - le et
 - ges ah je trem - ble pour eux la gloi - re les ap - pel - le et

deux la gloire vous ap pel - le et la mort même est
 dieux et l'ami_tié fi dè - le qui vers nous le rap -
 deux la gloire nous ap pel - le et la mort même est
 dieux et l'ami_tié fi dè - le qui vers nous le rap -
 cieux mon coura_ge chan - cel - le et dans ma peur mor -
 cieux la gloire les ap pel - le et la mort même est
 cieux dans le sein des nu a - ges au mi - lieu des o - ra - ges
 cieux dans le sein des nu a - ges au mi - lieu des o - ra - ges
 cieux dans le sein des nu a - ges au mi - lieu des o - ra - ges

This page contains a musical score for a vocal and instrumental ensemble. The score is written in French and includes the following elements:

- Instrumentation:** The score includes parts for Flute (Fl.), Oboe (Ob.), Clarinet (Cl.), Bassoon (Fg.), Horns (C. B.), Trumpets (C. H.), Trombones (T. B.), and Cymbals (Cym.).
- Lyrics:** The lyrics are in French and are repeated across several vocal parts. The text includes:
 - bel le à qui se lè - ve aux cieux la
 - pel le pour lui fe - ra des vœux et
 - tel le j'im - plore en - vain les cieux mon cou -
 - ah je trem - ble pour eux ah je trem - ble pour eux la
 - ah je trem - ble pour eux ah je trem - ble pour eux la

lève aux cieux à qui se lève aux cieux à qui se lève aux cieux (au Prince.)
 lui fera des vœux pour lui fera des vœux pour lui fera des vœux res-lez pour vous je
 - plore en vain les cieux j'im - plore en vain les cieux j'im - plore en vain les cieux
 - lève aux cieux à qui se lève aux cieux à qui se lève aux cieux
 - lève aux cieux à qui se lève aux cieux à qui se lève aux cieux
 - lève aux cieux à qui se lève aux cieux à qui se lève aux cieux
 - lève aux cieux à qui se lève aux cieux à qui se lève aux cieux

Cors en RÉ.

Cors en RÉ.
 tremble monseigneur
 Tsing-sing (3 Tao-Jin)
 et pour moi vous n'avez pas peur épouse impassible et cruelle
 non vraiment car pour vous mon amour est si fort que j'aime
 (Tao-Jin)
 PP

Cors.
 B^{nc}
 Tromb.
 Le Prince.
 mieux vous savoir mort que de vous savoir infidèle
 Tsing-sing.
 c'est aussi par trop me chérir
 al lons al lons al lons il faut par tir
 P
 P
 PP

Hautb.

Clar.

C.^{rs} en SOL.

B.^{ns}

Tromb.

Le Prince.

sur ce cour - sier fougueux lançous nous dans les cieux par - tons par - tons tous deux la

C.^{nc} les Hautb

Tromp. en RÉ.

C.^{rs} en RÉ.

B.^{ns}

Tromb.

gloi - re nous ap - pel - - le et la mort même est belle à qui sé - le - - ve aux

V.^{lle} et C. B.

F. B. P

des nu a ges au mi
 au mi lieu des o ra
 au mi lieu des o ra
 des nu a ges au mi
 ferme-rai les yeux mon cou-ra-ge chan-cel-le et dans ma peur mor-tel-le j'im-plore envain les
 trem-ble pour eux la gloire les ap-pel-le et la mort même est bel-le à qui s'élève aux
 trem-ble pour eux la gloire les ap-pel-le et la mort même est bel-le à qui s'élève aux
 ges ah je trem-ble pour eux la gloi-re les ap-pel-le et
 ges ah je trem-ble pour eux la gloi-re les ap-pel-le et

lieu des o - ra - ges par - tez tous deux par - tez tous
 - ges pro - té - gez le grands dieux pro - té - gez le grands
 - ges par - tons tous deux par - tons tous
 lieu des o - ra - ges pro - te - gez le grands
 cieux j'im - plore en - vain les cieux j'im - plore en - vain les cieux j'im - plore en - vain les
 cieux à qui sé - lève aux cieux à qui sé - lève aux cieux à qui sé - lève aux
 cieux à qui sé - lève aux cieux à qui sé - lève aux cieux à qui sé - lève aux
 la mort mé - me est bel - le à qui a qui sé - lé - veaux
 la mort mé - me est bel - le à qui a qui sé - lé - veaux

des o - ra - ges par - - - - - par - - - - -
 - lieu des o - ra - - - - - ges pro - - - - - té - - - - - gez
 - lieu des o - ra - - - - - ges par - - - - - tons par -
 des o - ra - ges pro - té - gez le pro - té - gez le pro té - gez
 des o - ra - ges je fer - me - rai les yeux je fer - me -
 - lieu des o - ra - - - - - ges ah je trem - ble pour eux ah je
 - lieu des o - ra - ges ah je trem - ble pour eux ah je
 - lieu des o - ra - ges ah je trem - ble pour eux ah je

-tez tous deux héros aventureux quel des-tin glo-ri-eux par-tez par-
 le grands dieux sur ce cour-sier fougueux ils s'é-lan-cent tous deux hé-ros a-
 -tons tous deux sur ce cour-sier fougueux largons nous dans les cieux par-tous par-
 le grands dieux sur ce cour-sier fougueux ils s'é-lan-cent tous deux hé-ros a-
 -rai les yeux sur ce cour-sier fougueux ahgrandsdieux ahgrandsdieux sur ce cour-
 trem-ble pour eux sur ce cour-sier fougueux ils s'é-lan-cent tous deux hé-ros a-
 trem-ble pour eux sur ce cour-sier fougueux ils s'é-lan-cent tous deux hé-ros a-
 trem-ble pour eux sur ce cour-sier fougueux ils s'é-lan-cent tous deux hé-ros a-
 trem-ble pour eux sur ce cour-sier fougueux ils s'é-lan-cent tous deux hé-ros a-

belle la mort est belle à qui s'é - lè - ve s'é - lè - ve aux
 belle la mort est belle à qui s'é - lè - ve s'é - lè - ve aux
 belle la mort est belle à qui s'é - lè - ve s'é - lè - ve aux
 belle la mort est belle à qui s'é - lè - ve s'é - lè - ve aux
 et dans ma peur et dans ma peur j'im - plore en - vain les

qui s'é - lè - ve aux cieux .
 qui s'é - lè - ve aux cieux .
 qui s'é - lè - ve aux cieux .
 qui s'é - lè - ve aux cieux .
 - plore en - vain les cieux .
 qui s'é - lè - ve aux cieux .
 qui s'é - lè - ve aux cieux .
 qui s'é - lè - ve aux cieux .
 qui s'é - lè - ve aux cieux .

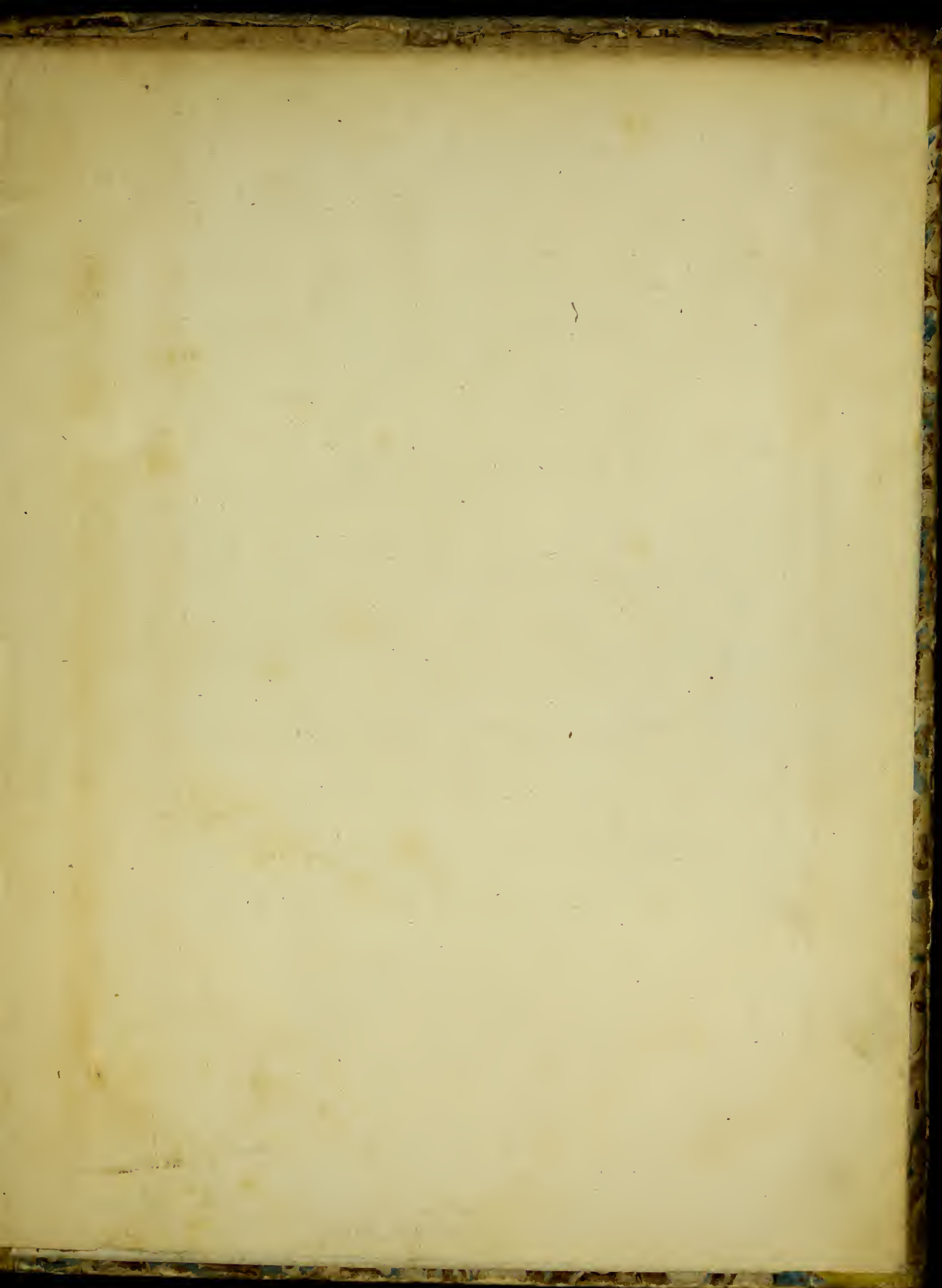

MAGASIN DE MUSIQUE

DU

THEATRE ROYAL D'ANVERS.

Op. 12

Cheval de Bronze

2^e partie Parties. _____

1A 8156^B

Κέντρο Επιστημονικών
Βιβλίων

Handwritten text at the top of the page, possibly a title or reference number.

Handwritten text in the upper middle section of the page.

Handwritten text in the middle section of the page.

BIBLIOTHEK
Kon: V. C...
ANTWERP

ACTE II.

N° 8.

ENTR'ACTE ET AIR.

Allegro (♩ = 132)

Flûte.

Petite Flûte.

Hautbois.

Clarinettes
en SI b.

Trompettes
en MI b.

Cors en MI b.

Cors en SI b bas

Bassons.

Trombones.

Timbales
en MI b.

Triangle.

Violons.

Altos.

TCHIN-KAO.

Violoncelle

Contre - Basse.

On lève la toile.

Largo (♩ = 69.)

gendre a donc quitté la ter-re ma fille est libre et rentré sous ma loi et dé-jà maint a-

All^o. moderato.

- mant se dispu-te sa foi quel doux embar-ras pour un pé- - - - re

Cl. Largo (♩=69.)

ma-fil-le vrai trésor de jeu-nesse et d'amour que bé-ni

Cl.

C^{es} en SI b bas.

Bons

Fz P

P

Fz P

Fz P

Fz P

grins m'accablaient tour à tour mais depuis que Pé-ki se fait grande et — jo-li - e on m'aime on me ché-

Fz P

P

P

Fz P

Fz P

Fz P

rit on m'aime on me ché-rit et l'homme fait la cour. — ma fille vrai trésor de — jeu-nesse et d'amour

Fz P

Hautb.

Cl.

Tromp.

C^{rs}

B^{ons}

Tromb.

que be - ni que béni soit l'instant ou tu re - çus le

1^{re} Fl. Allegretto. (♩ = 132)

Cl.

jour

Tchin - kao.

Récit.

Récit.

mais de nos lois sui-vant le sa-ge pri-vi-

- lège voilà deux préten-dants qui dans leur tendre ar-deur à ma fille ont of-fert leur cœur à moi leu-

P¹ Fl.

Hautb.

Cl.

Tromp.

C^{rs}

B^{ns}

Tromb.

Allegretto. (♩ = 132)

dot et la quel-le pren-drai je Je suis bon père aus-

P¹ Fl.

Cl.

si je dois choi-sir i-ci com-me pour moi mais de quel genre dans ce jour faut-il donc couron-ner l'amour l'un

P^{re} Fl.

Hautb.

Cl.

C^{es}

B^{ons}

pos - se - de quel - ques ver - tus et beaucoup d'é - cus mais l'au - tre c'est em - bar - ras - sant en pos -

Hautb.

Cl.

C^{es} en Sib

B^{ons}

de au - tant comment se dé - ci - der comment com - ment se de - ci -

Cl.

C^{1^{re}}

- der entre eux moi moi qui les es - ti - me tous deux moi qui les es - ti - me tous deux

P^{1^{re}} Fl.

Cl.

oui je suis bon père aus - si je dois choi - sir i - ci com - me pour moi mais

Allegro. (♩ = 104)

je suis bon pè - - - - re je dois choi - sir i - ci com - - me pour

Fl.

Hautb. *p*

Cl.

Bons *p*

moi mais de quel gen - - dre dans ce jour faut-il donc cou - - ronner la -

Fl. *cres.*

Hautb. *F*

Cl. *cres.*

C^s *F*

Bons *F*

- mour faut - il cou - ron - ner faut - il - - cou - - ron - - - ner couron

cres.

F

T. a.

je suis bon pè - - - - re je dois choi - sir i - ci com - - me pour

T. B.

N° 9.

« Parcequ'une veuve a une expérience que n'a pas une demoiselle; car... ces pauvres filles... »

COUPLETS.

Allegretto (♩=84)

Flûte.

Petite Flûte.

Empty musical staff for Petite Flute.

Hautbois.

Empty musical staff for Hautbois.

Clarinettes en La.

Cors en Mi

Cors en Ré.

Bassons.

Triangle.

Violons.

Altos.

PEKI.

Empty musical staff for Percussion.

Violoncelle.

Contre-Basse.

1^{er} Couplet.
Quand on est fil - le hé - las qu'il faut donc souffrir dans sa fa - mil - le il

2^{me} Couplet.
Quand on est fil - le il faut au fond de son cœur de sa fa - mil - le hé -

T. 8.

BIBLIOTHEEK
Kon. VI. Conservatorium
ANTWERPEN

P

faut tou-jours o-bé-ir si-tôtchez nous qu'à bavar-der on voudrait se hasar-der mon père dit au cour-

-las sup-por-ter l'hu-meur je sais que mon père a bon cœur mais dès qu'il entre en fureur gare à qui tombe son-

C^{me} la C-B. // //

pizz.

Fl.
Cl.
C^{es}
B^{ns}

Fl.
Cl.
C^{es}
B^{ns}
V.
V.
B.

roux taisez vous les parens toujours exigeans ne veulent en aucun tems laisser parler leurs enfans mais quand on
dain sous sa main et contremoisaiseule enfant il s'emporte à chaque instant et me bat même souvent mais quand on

arco.
arco.
arco.

Fl.
Cl.
C^{es} en MI
B^{ns}

Fl.
Cl.
C^{es}
B^{ns}
V.
V.
B.

a son ma ri ce n'est plus ça Dieu mer ci at ten tif et complai
ça son ma ri ce n'est plus ça Dieu mer ci Yan ko je le dis tout

Fz P
Fz P
Fz P
Fz P
Fz P
Fz P

Suivez.
 Suivez.
 Suivez.
 suivez la voix.
 suivez la voix.
 suivez la voix.
 - sant il é-cou-te ga-lamment quand on est fem - me on par-le et je - par-le-rai sans que ré -
 rall.
 bas Yanko ne me battrait pas quand on est fem - me on n'a plus qu'à commander de - vant Ma -
 Suivez la voix.

P
P
P
P
P
pizz.
pizz.
rall.
rall.
pizz.

- cla - me Yan - ko que je charme - rai car Yankon'a pas un dé - faut loin de commander tout
 - da - me Yan - ko va tou - jours cé - der car Yankon'a pas un dé - faut dès qu'on lui dit un seul
 C^{me} la C-B //

pizz.

Fl.
Cl.
C^{rs}
B^{ns}

haut il ne dit jamais un mot oui Yanko n'a pas un de - faut loin de commander tout haut il m'o - bérait plu -
mot sou - cœ - ur s'a - pa - ise aussi - - tot oui Yanko n'a pas un de - faut loin de me battre en un mot moi je le battrais plu -

Fz P arco. arco.

Fz P

Suivez.
Suivez.

avec la voix.
avec la voix.

tôt voi - là l'é - poux qu'il me faut voi - là l'é - poux qu'il me
tôt voi - là l'é - poux qu'il me faut voi - là l'é - poux qu'il me

arco. > p arco. > p

1^{re} fois.

2^{me} fois.

Violoncelle 1^{er} Violon

1^{re} fois.

F 2^{me} fois.

« Ah! mon dieu! il appelle!
— Adieu, mes enfans, à ce soir! »

N° 10.

AIR.

Allegretto. (♩ = 66)

Flûtes.

Hautbois.

Clarinettes
en UT.

Cors en UT.

Cors en SOL.

Bassons.

Violons.

Altos.

TRIO - JIN.

Violoncelle.

Contre-Basse.

Fl.

Hautb.

Cl.

C[♯]

B[♭]

Récit.

Ah pour un jeune

p

p

p

p

ceur triste et cruelle é - preu - ve quel tour - ments que ceux d'une veuve le désespoir dans

l'â - me et les pleurs dans les yeux plus de bal plus de fête ah son sort est af - freux et pourtant libre en -

(Soriant.)

fin d'un joug que l'on a - bhorre on peut dé - ja pen - ser à ce - lui qu'on a -

dore on peut rêver d'a - vance un plus heureux li - en et puis le deuil nie va si bien

(1) Andantino. (♩ = 66.)

C^{es} en UT.

B^{es}

pizz.

pizz.

pizzic.

pizz.

ô tour-ments du veu - va - ge - je sau - rai vous su - bir et j'au - rai le cou - ra - ge de ne

pas en mou - rir de ne pas en mou - rir ô tour-ments du veu - va - ge je sau -

Allegretto. (♩ = 66.)

C¹ en SOL.

This system continues the musical score with woodwind and piano accompaniment. It includes parts for Flute (Fl.), Clarinet (Cl.), and C¹ in SOL. The vocal line continues with the lyrics "vont bientôt par leur pré-sen-ce charmer mes jours ô vous que toute ma vi-ve". The piano accompaniment includes a first violin part (labeled "P"), a second violin part (labeled "P"), and a bass line. The woodwind parts enter in the second measure of this system.

Fl.

Cl.

C^{es} en SOL.

P

P

j'ai ré - vé - rés plai - sirs et co - quet - te - ri - - e vous re - vien - drez

Fl.

Cl.

C^{es} *P*

B^{es} *P*

je vous re - vois beaux jours que je pleu - rais par vous les fleurs suc - cè - dent aux cy - pres

Fl.

Cl.

C¹

B¹

a - dieu vous dis et cha - grins et re - grets les jours de deuil sont pas - sés pour ja - mais pour ja -

Fl.

Hautb.

Cl.

C¹

B¹

mais ah. allons pre - nons pa - ti - en - ce et les a - mours

C. 1^{er} V.

T. 3.

Fl.
Cl.
C¹ en SOL.

vont bientôt par leur présence charmer mes jours ô vous que toute ma vie

j'ai revés plaisirs et coquette ri e vous revien drez

Fl.
Cl.
C^{tr}
B^{ass}
p

je vous re - vois beaux jours que je pleu - rais

par vous les fleurs suc - ce - dent aux cy - pres les

Cl. Allegro. (♩ = 88)

Cl.

C.

B.

jours de deuil sont pas sés pour ja - mais

Cl.

B.

sont pas sés pour ja - mais

Cl.
Bⁿ
sont pas - ses pour ja - mais

Fl.
F
Hautb.
Cl.
C^l
Bⁿ
oui pour ja - mais pour ja -

Tutti

N. 11.
DUO.

Allegro. (♩=80.)

Flûte.

Petite Flûte.

Hautbois.

Clarinettes
en sib.

Cors en si bas.

Cors en mi b.

Bassons.

Trômbones.

Timbales
un ré et un sib.

Violons.

Altos.

TAO-JIN.

TSING-SING.

Violoncelle.

Contre-Basse.

(La grande croisée du fond s'est ouverte. On aperçoit en dehors le cheval de Bronze sur le rocher de granit qui touche à la fenêtre.)
(Tsing-sing qui vient de descendre de cheval et d'enjamber le balcon, s'avance en chancelant comme un homme encore tout étourdi.)

Tao-jin. Récit. (Se retournant et lapercevant.)

O ciel en croi-rais-je mes yeux c'est lui c'est mon ma-ri de retour en ces lieux

All.^o moderato. (♩=104.)

sol près d'une beauté que ja-do-re en ces lieux où l'amour m'attend je vais... allons c'est l'autre en

(se frottant les mains.) (se retournant et apercevant Tao-jin.)
 (à part)

P arco.

T. 3.

FF

All^o moderato. (2-408.)

Violin I: *F*

Violin II: *F*

Viola: *F*

Cello/Double Bass: *F*

Vocal parts: *F* *P*

Violin I (pizz.): *pizz.*

Violin II (pizz.): *pizz.*

Viola (pizz.): *pizz.*

Cello/Double Bass (pizz.): *pizz.*

Lyrics: *Core jela revois pour mon tourment* / *oui madame moi qui pour vous descends des*

Tempo: *All^o moderato.*

staccato.

pizzi.

pizzi.

pizzi.

moi

d'où vient donc cette défi - an - ce

je ne le peux

je dois me tai - - re et je le veux par -

pizzi.

pizzi.

C'est le 4^e You // //

Fl.
 Hautb.
 Cl.
 Cr.
 Trp.
 Trbn.
 Tuba
 Bass
 Drums
 Cymbals
 Percussion

(le capitant)
 vous avez donc dans ce voya - - ge vu des ob - jects
 merveilleux et vous pou -
 - ler - - serait trop dange - reux
 sans doute.

Fl.
 Hautb.
 Cl.
 Cr.
 Trp.
 Trbn.
 Tuba
 Bass
 Drums
 Cymbals
 Percussion

(de même)
 - tuez je ga - - ge m'en far - reuréc ou ri - eux d'a - van - ce moi j'ad -
 certainement

Hautb.
C² en si b.

P
Bons

P
P
P

mon ma-ri mon pe- tit ma-ri si vous voulez que je vous ai- me par- lez parlez a l'instant me- me
non

P
P

Hautb.

C²

Bons

et de moi vous serez che- ri (se defendant.)
non non j'en ai pris mon par- ti et malgré mon amour ex- treme pour moi ma femme et pour vous

Fl.
Cl.
C[♯]
B[♭]
B[♭]
B[♭]
B[♭]
B[♭]
B[♭]
B[♭]
B[♭]
B[♭]

p

ah mon ma - ri mon pe - tit ma - ri si vous vou - lez que je vous ai - me par -
même je dois je veux me taire i - ci c'est impossible

Fl.
Cl.
C[♯] en si b.
B[♭]
B[♭]
B[♭]
B[♭]
B[♭]
B[♭]
B[♭]
B[♭]
B[♭]

p

-lez par - lez à l'instant mè - - - me et de moi vous serez ché - ri vous parle - rez
non non non non je ne dis

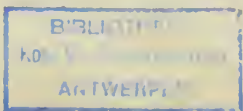

F

F

F

F

F

F

F

F

F

F

F

F

F

F

ah je perds parti - en - ce a - vec un tel é - poux avec un tel é - poux

ah je perds parti - en - ce crai - guez mon cour roux crai - guez mon cour - roux ma femme taisez

F

mais.... gardez donc le si- lence gardez donc le si- lence je ne veux je ne
 vous ma femme taisez-vous taisez-vous ou craignez

The basso continuo part consists of a single line of music with repeat signs (//) in the first three measures.

veux plus rien de vous ah je perds pa-ti - ence a-vec un tel é-poux ah je perds pa-ti -
mon courroux ou craignez mon courroux ah je perds pa-ti - en - ce ma femme tai-sez-vous ah je perds pa-ti -

ence a-vec un tel é - poux ah je perds pati - ence a-vec un tel é - poux ah je perds pa-ti -
- en - ce ma femme taisez - vous ah je perds pati - en - ce ma femme taisez - vous ah je perds pati -

4^e Mouvement. (♩ = 108.)

4^e Mouvement.

ahquel doux ménage est le nôtre
endescendant du ciel
se trouver en enfer si du

(regardant
autour de lui.)

Violin I

Violin II

Viola

Cello/Double Bass

Soprano

Bass

P arco.

P arco.

P arco.

P arco.

P arco.

P arco.

(avec ironie.)

(se rapprochant de lui et prenant un air de douceur.)

cette jeune beauté dont l'aspect vous est cher eh bien donc vous allez con-

- moins j'apercevais l'autre

Fl.¹

P^{te} Fl.

Cl.

C.

B^{on}

PParco.

PParco.

PParco.

- pren_dre les se_crets que vous avez sur pris là haut comment ce la

un sort fu nes - te m'én empê - che d'y pen.

PParco.

- ser j'en fremis dé_jà si jò_sais ré_véler ce mys_tè - re si je le trahis_sais par un mot un seul

mot prononcé par ha-zard et même involon-tai-re vous ver-riez votre époux se changer en ma-got en sta-

(joignant les mains.)
en magot

(de même) en ma-got (de même) en ma-got (d'un air caressant.) ah

- tue ou de bois ou de pierre si j'o-sais ré-vé-ler ce mys-tè-re

F

ah je perds pati - en - ce a - vec un tel é - poux avec un tel é - poux
ah je perds pati - en - ce crai - gnez mon cour - roux crai - gnez mon cour - roux ma femme taisez

F

veux plus rien de vous gardez donc le silence gardez donc le silence je ne veux je ne
 mon courroux ou craignez mon courroux ma femme laissez-vous ou craignez

ence a-vec un tel é - poux ah je perds pati - ence a-vec un tel é - poux ah je perds pa-ti -
- en - ce ma femme taisez - vous ah je perds pati - en - ce ma femme taisez - vous ah je perd pati -

ence avec un tel é - poux gardez le si - len - ce je ne veux rien de vous gardez le si - len - ce
- en - ce ma femme taisez - vous ma femme gardez le si - lence ou craignez craignez mon courroux ma femme gardez le si -

plus animé

plus animé.

N° 12.

« Tu vois bien!... — Non... il dort toujours.
— Adieu!.. reste là! »

TRIO et FINAL.

Allegro. (♩ = 126)

Flûtes.

Hautbois.

Clarinettes en LA.

Cors en LA.

Cors en RE.

Bassons.

Trombones.

Violons.
avec des sourdines
pp

Altos.
avec des sourdines
pp

PEKI.

YANKO.

TSING-SING.

Violoncelle.
avec des sourdines
pp

Contre-Basse.
avec des sourdines
pp pizz

ma femme... à souper... il vaut mieux être en son mé-

PEKI.
-na - ge... que d'être en cor à galo - per... à galo - per à cheval sur un nua - ge

II

(Se retournant et apercevant Yanko qui vient d'entrer)

parle endormant ah grands dieux Yan ko qui revient en ces lieux du si - len - ce

YANKO. (Il laisse tomber le paquet qu'il tenait)

que vois-je c'est lui com

C^{me} la C. B. // //

arco.

Clar

Cors en RÉ.

B^{ns}

hélas! oui

(Stupéfait)

ment le voilà de re tour sa seu le pré sen ce dé truit tous mes rê ves d'a mour

TSING-SING.

(Rêvant toujours)

allez allez esclaves qu'on pré pa re

pp pizz.

Plus animé. (♩ = 92)

Violin I

Violin II

Viola

Cello

Double Bass

Vocal: Yanko.

Lyrics: qui moi souffrir qu'on nous sepa-re plutôt immo-ler ce ri-val

Violin I dynamics: *f*

Violin II dynamics: *f*

Viola dynamics: *p*

Cello dynamics: *f*

Double Bass dynamics: *f*

Double Bass marking: *arco.*

Clar.

toi é - cou - te moi je ne puis à pré - sent mé - loi -

- gner a - vec toi mais je par - ti - rai seule et j'i - rai sans ef -

- froi aux pieds de l'empe - reur implo - rer sa jus - ti - ce pour rompre cet hy - men et dé - ga - ger ma

Clar.

B^{ns}

C^{nc} le 1^{er} Violon

foi le ciel propi - ce pro - tége - ra ma fuite et veillera sur moi
 Tsing - sing. (réant)
 tu lâ - serais ma femme ma

Hautb.

Clar.

C^{nc}

B^{ns}

Peki.

ah ah la fray - eur gla - ce mon â - me va t'en va

femme à souper ma femme

Fz > P

Fz >

Fz >

P

P

P

P (à l'alto.)

Fl.

Clar.

C. 1^{er} Viol.

Yanko.

on c'est mon ma - ri - j'ai - peur qu'il ne s'éveille ci - ah ne crains rien de ton ma -

va - ten va - ten c'est mon ma - ri - va - ten va -

- ri - tu vois bien qu'il est endor - mi ah ne crains rien de ton ma - ri - ah ne crains

Fz > P

Fz > P

T 8.

ten c'est mon ma - ri j'ai — pour qu'il ne sèveille i -
rien de ton ma - ri tu vois bien qu'il est en dor.
Tsing-sing. (rêvant)
ah quel bonheur pour un ma - ri de re - poser en fin chez lui

-ci j'ai peur j'ai peur qu'il ne s'écillei ci j'ai peur qu'il ne s'écillei -
 -mi tu vois tu vois bien qu'il est endor mi tu vois bien qu'il est endor

T. 8.

Clar.

C^{rs}

Tromb.

éloignez vous de ce sé-jour

tende encore un mot undernier mot dâ-mour

quoi te quit-

Hautb.

Clar.

C^{rs}

B⁷

eh bien tu le sais tu le sais je t'âme va t'en va

-ter à l'ins-tant même undernier mot dâ-mour

Fz > P

Fz

Fz > P

P

P

P

P

P

Fl.

Clar.

C. 1^{re} Violon

ten c'est mon ma - ri - j'ai - peur qu'il ne s'éveille - ci

Yanko.

ah ne crains rien de ton ma -

va - ten va - ten c'est mon ma - ri - va - ten va

- ri - tu vois bien qu'il est endor - mi ah ne crains rien de ton ma - ri - ah ne crains

ten c'est mon ma - ri j'ai — peur qu'il ne s'éveille i -
rien de ton ma - ri tu vois bien qu'il est en dor -
Tsing-sing. (révant.)
ah quel bonheur pour un ma - ri de re - poser enfin chez lui

C^{mo} la C. B.

 - ci j'ai peur j'ai peur qu'il ne s'éveille - ci j'ai peur qu'il ne s'éveil - le i -
 - mi tu vois tu vois bien qu'il est endor - mi tu vois bien qu'il est endor -

Fl.

Hautb.

Clar.

C^{ra}

B^{na}

stacc.

stacc.

C^{me} le 1^{er} Violon

(à Yanko)

ci partez partez — je vous sup pli - e (Avec chaleur.)

mi vous per - dre c'est per - dre la

Clar.

C^{ra}

B^{na}

(Lui imposant silence.)

pas si haut il me fait trembler

vi - e eh bien je me tais mais de

Clar.

ah quelle au da ce le bruit pourrait le réveil ler non je défends qu'on m'em
 grâce un seul baiser un seul il le faut si

_ bras se al lons dé pèchez vous de grâ ce
 il le faut ou je reste i ci (Vainco l'embrasse)

Un peu plus animé.

Un peu plus animé.

Mod.^o (6-72)

ci je crains qu'il ne te voie i - ci je crains qu'il ne te voie i - ci je crains qu'il
 - mi tu vois bien qu'il est en - dor - mi tu vois bien qu'il est en - dor - mi

Moderato.

ne te voie i - ci qu'il ne te voie i - ci je crains qu'il ne te voie i - ci qu'il ne te voie i - ci
 tu vois qu'il est endor - mi tu vois qu'il est endor - mi

ah va-tèn ah va-tèn (Il sort)
quel tour-ment quel tour-ment

(Prenant le paquet apporté par Yanko)
Récit.
dé-pêchons-nous de par-

Hautb.
Fz

Clar.
Fz

C¹
Fz

B¹
Fz

...tir prenons vi-te ces habits d'homme et ce dé-guise-ment qui doivent as-surer ma fui-te

PP

1^{er} Mouv! (♩=126)

(Elle va pour sortir par la porte à gauche)

Tsing-sing.

(Revenant près de lui)

(Rêvant tout haut) que dit-il

les beaux jardins c'est charmant

pp

pp pizz.

c'est charmant voyez vous pas ce palais magni - fi - que ce bracelet ma-

écoutez bien

un bracelet ma - gi - que se n'emparer

- gi - que il faut se n'empa - rer ô voluptés ô voluptés qui vien - nent mien-

And.^{mo} con moto. (♩ = 63)

Fl.

si je pou - vais sa - voir

-ver oh oui bel - le prin - cesse je me tai -

arco.

PPP

PPP

PPP

(A genoux près du fauteuil de King-sing et prêtant toujours l'oreille.)

il parle en...

(Sa voix s'est affaiblie peu à peu et il est sensé continuer.)

-rai vous avez ma pro - messe et j'ai trop peur non je ne di - rai pas.....

PPP

Musical score for vocal and piano parts. The vocal line includes the lyrics: *_cor.... il parle bas écoutons bien... (Elle écoute) (Écoutant encore) ô surprise extrême qu'il est là que Yan,ko que le prince lui*. The piano accompaniment features arpeggiated chords and rhythmic patterns.

Allegro assai. (♩ = 96)

Clar.

C^{rs}

B^{ns}

hir malgré lui je le sais ahquel bonheur je le sais

Fl. stacc.

Hautb.

Clar. stacc.

C^{rs}

B^{ns} stacc.

quel bonheur je le sais quel bonheur je le sais je le sais

Andante. (♩ = 96)

dolce.

(Tsing-sing sur le fauteuil. Tchinkao paraissant à la porte du fond, ses amis et plusieurs musiciens, portant des instrumens de musique chinois.)

Tchin-kao. (au fond.)

en bon ordre avan cez

Hautb. **Allegro.** (♩ = 112)

Clar. *p*

B^{ns} *p*

(Regardant Tsing-sing.)

ildort en cortant mieux

(Aux musiciens et aux chanteurs qu'il a disposés derrière Tsing-sing autour du fauteuil.)

êtes vous tous placés

qu'une ai-mable harmonie ar-rive à son o-reil-le et par un bruit flat-teur douce-ment le ré-

V.^{lle} et C. B.

1^{er} mouvement. (♩ = 96)

(Tenant à la main le bâton de mesure.)

veil-le c'est bien commen-çons Mi-roir d'es-prit et de sci-en-ce

ô vous que nous admirons tous é-veil-lez vous e-veil-lez

vous
Dessus. *pp*

Mi roir d'es prit et de sci en - ce ô vous que nous ad mi - rons tous

Tenors. *pp*

Mi roir d'es prit et de sci en - ce ô vous que nous ad mi - rons tous

Basses. *pp*

Mi roir d'es prit et de sci en - ce ô vous que nous ad mi - rons tous

CHŒUR.

Tchin-kao.

pour a - do - rer votre ex - cel - lence nous ve - nons nous venons

é - veillez vous é - veillez vous

é - veillez vous é - veillez vous

é - veillez vous é - veillez vous

V.^{lle} et C.B.

vous à vos ge-noux é-veillez vous é-veil-lez vous é-veil-lez

Hautb.

Clar.

B.^{ns}

vous

PP grand Manda-rin é-veillez vous grand Manda-rin é-veillez vous

PP grand Manda-rin é-veillez vous grand Manda-rin é-veillez vous

PP grand Manda-rin é-veillez vous grand Manda-rin é-veillez vous

Allegro. (♩ = 112)

P

c'est é-ton-

- da - rin é - veillez é - veillez vous grand Man da - rin éveillez é - veillez vous grand Man da - rin

Même mouvement

slacc. *p*

pizz.

Yanko. (arrivant tout effrayé)

V^{lle} et C. B. *pizz.*

ah quel bruit quel vacarme affreux j'ac-

cours tremblant est ce la fou - dre qui vient de tom - ber en ces

B^{ns} *p*

arco.

arco.

lieux Tchîn-kao. pas pos - si - ble

c'est mon gen - dre qui ne peut se ré - soudre à s'éveil - ler

C^{me} la C. B. // // // // *pizz.*

p

Tchin-kao.

il est sûr qu'il a le sang un peu dur car nous avons mis en usage

toute la musique à ta page que la Chine peut rassembler

Bⁿ
P
arco.
arco.
pizz.
pizz.
pizz.

il faudrait pour le veiller des musiciens de l'Europe

arco. *en^{me} la C.B.* // // // // pizz.

P

(S'approchant de Ting-sing et le prenant respectueusement par le bras) (avec effroi)

allons mon gendre ô

Allegro. (♩ = 92)

Fl.

Clar.

Timb.
PP

PP

PP

PP

ciel je sens là sous mes doigts ses membres que durcit une épaisse enve loppe

PP arco C^{me} la C. B. //

PP

Clar. Timb.

ce n'est plus de la chair c'est du marbre ou du bois ce front sa vant n'est plus qu'une tête de

(Le titeut)

(Lui frappant sur la tête avec le bâton de mesure qu'il tient à la main.)

PP

bois Dessus. Tenors. Basses.

Kia o tchangs toi qui rends nos cœurs nos corps forts dé-mon bleu puis-sant Dieu

C^{nc} la C. B.

PP

All.^o moderato. (♩=120)

Clar.

B.^{ns}

entends mon vœu ô miracle ô pro - di - ge je trem - ble de fray - eur — et tout mon sang se

entends mon vœu ô miracle ô pro - di - ge je trem - ble de fray - eur — et tout mon sang se

entends mon vœu ô miracle ô pro - di - ge je trem - ble de fray - eur — et tout mon sang se

Tchin-kao.

quoi ce grand Manda - rin n'est plus qu'une sta - tu - e d'où peut ve -

fi - ge d'épou - vante et d'hor - reur

fi - ge d'épou - vante et d'hor - reur

fi - ge d'épou - vante et d'hor - reur

Allegro. (♩ = 144)

Yanko.

stacc.

pizz.

pizz.

(Riant)

(Se jetant en riant dans le fauteuil à droite)

j'y suis et de moi seul la cause est connue je n'ai plus de ri-

-vir un pareil change - ment

pizz.

arco.

arco.

(Riant toujours)

-val ah ah ah ah c'est charmant ah ah ah ah ah ah ah ah rien n'est plus sin-

(à Yanko)

tusais donc d'où vient cet ac_cident

arco.

C^{me} in C. B.

P

B^{ns}

-ple et ce voy a - ge qu'il fit sur le cheval d'ai - rain il aura par lé je le

And^{no} con moto. (♩. = 63)

Hautb.
Clar.
B^{ns}

(Voyant tous les assistans qui se groupent) autour de son fauteuil et écoutent.)
Récit. Riant toujours.
ga - ge sont ils donc curi - eux (Tchin-kao les éloigne et revient se baisser près du fauteuil de Yanko.) il aura

pp
pp pizz.
pp
pp pizz.
pp

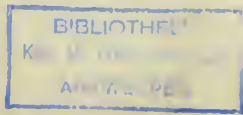

Fl.

dit...
Tchin-kao. (Ecoutant Yanko qui lui parle bas à l'oreille) (Ecoutant toujours)

quidonc vraiment c'est merveilleux et puis... achève...

Allegro. (♩ = 92)

Fl.

Clar.

Timb.
pp

pp
arco.

pp
arco.

(Regardant Yanko qui tout à coup reste immobile)
(et dans la position où il était en parlant.)

(Eappelant)

eh bien eh bien le voilà qui s'en dort Yanko Yan

V^{lle} et C. B.
pp arco.

cres.
cres.
cres.
cres.

CINQUE

All (♩ = 144)

 ah c'est in - conce - va - ble c'est à fai - re trem -
 c'est in - conce - va - - ble c'est à fai - re trembler ce bruit ef - froy - a - - ble ne peut le
 c'est in - conce - va - - ble c'est à fai - re trembler ce bruit ef - froy - a - - ble ne peut le
 c'est in - conce - va - - ble c'est à fai - re trembler ce bruit ef - froy - a - - ble ne peut le

_bler quoi ce bruit ef - froy - a - ble ne peut le
 révil - ler c'est in - conce - va - ble c'est à fai - re trembler ce bruit ef - froy a -
 révil - ler c'est in - conce - va - ble c'est à fai - re trembler ce bruit ef - froy a -
 révil - ler c'est in - conce - va - ble c'est à fai - re trembler ce bruit ef - froy a -

ré - veil - ler
 - ble ne peut le réveiller ah Yanko
 - ble ne peut le réveiller ah
 - ble ne peut le réveiller ah

Cimb: et Gr: C^{se}
 (l'appelant)

FF
 T. 3.
 FF

- Violins I and II
- Violas
- Celli
- Bassi
- Flutes
- Oboes
- Clarinets
- Bassoons
- Trumpets
- Trombones
- Tuba
- Timpani
- String Basses
- Vocal Soloist

Key features of the score include:

- Dynamic Markings:** *FF* (Fortissimo) is used extensively in the early sections, while *P* (Piano) appears later.
- Lyrics:** The vocal part includes the words "Peki", "Yanko", and "Yan ko".
- Stage Directions:** "Sortant de la porte à droite." (with effroi) is written above the vocal line.
- Performance Notes:** "Yanko (l'appelant)" is written below the vocal line.

Tao-jin. (Sortant de la porte à gauche.)
 (Dans le plus grand trouble.) qu'est-il
 ko pourquoi l'ap - pellez vous ain - si et qu'im - por - te mon pé - re
 Tchou kao (Appréciant Peki habillée en homme.)
 Pe - ki sous ce cos - tume

donc ar - ri - vé?
 quel bruit a re - ten - ti?
 (A Taojin)
 ce qu'il est ar - ri - vé voi - là votre ma - ri qu'on a chan -

11.

Tao-jin. (Regardant Tsing-sing.)

Peki. (Regardant Yanko.) ô ciel il a par - lé

(A Peki) ô ciel il a par - lé

- gé... voy - ez! et cen'estrienma chère Yan - ko de même

Hautb.

FP

FP C

FP B

FP Tchin-kao

(Sarrilant.)

oui sans doute il m'a ré - vé - lé que là haut..... qu'allais je fai - re ah taisons

C. le L. V. on //

nous en voi-là deux dé - ja c'est bien as - sez de ma - gots comme ça

Hautb.

Cl.

B[♭]

Tao jin.

Peki.

Tchin-kao.

oui sur ce mys - tè - re il n'a pu se tai - re le destin sé - vè - re
(montrant Yanko.)

ô dieu tu té - lai - re qui vois ma mi - sè - re que pourrais je fai - re pour le de - li -

oui je veux me tai - re et de moi ma chère ef - froy salutai - re viçut

T. 8.

rions nous fai-re pour les de-li-vrer pe-til qu'on i-gnore est plus grand en
 rions nous fai-re pour les de-li-vrer pe-til qu'on i-gnore est plus grand en
 rions nous fai-re pour les de-li-vrer pe-til qu'on i-gnore est plus grand en
 des-tin que si pour lui que sa pe-til qu'on i-

- gno - re qui dès mon au ro - re me rend veuve en -
 - do - re a - mour je t'im - plo - re sois mon guide en -
 - gno - re est plus grand en co - re mon dieu je t'im -
 - co - re ô dieu que j'im - plo - re viens nous inspi - rer pé - ril qu'on i - gnore est plus grand en -
 - co - re ô dieu que j'im - plo - re viens nous inspi - rer pé - ril qu'on i - gnore est plus grand en -
 - co - re ô dieu que j'im - plo - re viens nous inspi - rer pé - ril qu'on i - gnore est plus grand en -

- rer dois - je en mur - mu - rer dois - je en mur - mu - rer
 - rer viens viens viens m'inspi - rer viens viens viens m'ins - pi - rer
 - rer viens viens viens nous inspi - rer viens viens nous ins - pi - rer
 - core ô dieu que j'im - plo - re viens nous inspi - rer viens viens nous ins - pi - rer
 - core ô dieu que j'im - plo - re viens nous inspi - rer viens viens nous ins - pi - rer
 - core ô dieu que j'im - plo - re viens nous inspi - rer viens viens nous ins - pi - rer

Cl.

Tao-jin,
(Montrant Tsing sing et Yanké.)
pour leur trouver un gîte et brillant et commode
qu'enferons nous en at-ten-dant

Cl.

transportons les dans la grande Pa-go de dont ils se-ront le plus bel ornement
Peki. (regardant Yanké)
ah pour le rendre à sa

for me pre-mière si j'employais ces ter-ri-bles se-crets que j'ai surpris i-ci de mon na-ti

And.

p

Tao-piu
Peki
Tchin

ou sui ce mys-tère il n'a pu se-tai-re le destin se-vè-re
ô dieu tu-té-lui-re qui vois ma mi-sè-re que pourrais-je lai-re pour le dé-li-
ou je veux me-tai-re et de moi ma chère et froy salutai-re vient

p

The lyrics for the vocal parts are:

Peki. (A part avec exaltation) oui j'en crois mon Cou
 rions nous fai - re pour les dé - li - vrer
 rions nous fai - re pour les dé - li - vrer
 rions nous fai - re pour les dé - li - vrer

Dynamic markings include *p* (piano) and *(A part avec exaltation)*.

Cl.

Cs

B^{ns}

ra - ge et far - deur qui m'en flam - me s'ils ont tous succon

bé - c'est à moi - faible fem - me qu'est ré-ser - vé l'honneur de l'empor

1. Mouvement. (♩ = 144.)

Handwritten annotations include "469" in the lower left and "C. 1e 1^{er} Viol." in the lower middle. Performance instructions include "(Elle s'élançe vers la porte à droite qu'elle reforme sur elle.)" and "Tchin-kao." in the lower right. The word "Eh" appears at the end of the bottom staff.

- t - el - le
vel - le ô fu - nes - te des - tin
vel - le ô fu - nes - te des - tin
vel - le ô fu - nes - te des - tin

grands Dieux
ô terreur nou - vel - le ô fu - nes - te des - tin

où va - t - el - le
grands Dieux
grands

vel - le ô fu - nes - te des - tin
ô terreur nou - vel - le ô fu - nes - te des - tin
vel - le ô fu - nes - te des - tin

Dieux
 (Regardant dans la coulisse à gauche et en l'air.)

- tin la voyez vous là haut là haut là haut c'est el - le qui dis - pa
 - tin la voyez vous là haut là haut là haut c'est el - le qui dis - pa
 - tin la voyez vous là haut là haut là haut c'est el - le qui dis - pa

- Violins I and II
- Violas
- Vicini (Violins III and IV)
- Celli
- Bassi
- Flutes
- Oboes
- Clarinets
- Bassoons
- Trumpets
- Trombones
- Tuba
- Timpani
- Drum
- Harps
- Conductor's part
- Vocal Soloists (Soprano, Alto, Tenor, Bass)

Tao-jin.

Tchin.

(Revenant au bord du Théâtre.)

- le ter - reur ô nou - vel - - le ter - reur

- le ter - reur ô mo - ment plein d'hor - reur

- le ter - reur ô mo - ment plein d'hor - reur

- le ter - reur ô mo - ment plein d'hor - reur

- le ter - reur ô mo - ment plein d'hor - reur

Musical score for a choir and orchestra, page 395. The score includes vocal parts with lyrics and instrumental parts. The lyrics are:

ô nou - vel - le ter - reur ô
 cru - el des - tin cru - el des - tin cru -
 ô fu - nes - te des - tin ô fu - nes - te des - tin ô fu - nes -
 ô fu - nes - te des - tin ô fu - nes - te des - tin ô fu - nes -
 cru - el des - tin cru - el des - tin cru -

FF

nou - vel - le nou - vel - le ter - reur ô fu - nes - te des - tin ô fu -
- el des - tin fu - nes - te des - tin ô fu - nes - te des - tin ô fu -
- te des - tin fu - nes - te fu - nes - te des - tin ô fu - nes - te des - tin ô fu -
- te des - tin fu - nes - te fu - nes - te des - tin ô fu - nes - te des - tin ô fu -
- el des - tin fu - nes - te fu - nes - te des - tin ô fu - nes - te des - tin ô fu -

T. 3.

BIBLIOTHEEK
Kon. VI. Conservatorium
ANTWERPEN

- tin ô fu - neste ô fu - nes - te des - tin ô - fu - nes - te - des - tin ô - fu - nes -
- tin ô fu - neste ô fu - nes - te des - tin ô - fu - nes - te - des - tin ô - fu - nes -
- tin ô fu - neste ô fu - nes - te des - tin ô - fu - nes - te - des - tin ô - fu - nes -
- tin ô fu - neste ô fu - nes - te des - tin ô - fu - nes - te - des - tin ô - fu - nes -

fu - nes - te des - tin.
fu - nes - te des - tin.
fu - nes - te des - tin.
fu - nes - te des - tin.
fu - nes - te des - tin.

C. 1a C-B. // // // //

ACTE III.

N° 15.

ENTRÉE ACTE et AIR.

All^o moderato. (♩=100)

Flûte. *ff*

Petite Flûte. *ff*

Hautbois. *ff*

Clarinettes en SI^b *ff*

Trompettes en MI^b *ff*

Cors en LA^b. *ff*

Cors en MI^b. *ff*

Bassons. *ff*

Trombones. *ff*

Timbales en LA[♩]. *f*

Harpe.

Violons. *f*

Altos. *f*

STELLA *f*

CHOEUR de femmes.

Violoncelle. *f*

Contre-Basse. *f*

On lève la toile.

té des cieux vous habitez sans ces - se en ce sé - jour lieu - reux
 té des cieux vous habitez sans ces - se en ce sé - jour lieu - reux
 té des cieux vous habitez sans ces - se en ce sé - jour lieu - reux

Harpe.

las dans l'esclavage il n'est point de beaux jours hé-

Fl.
Hautb.
C¹ en M¹ b.

Harpe.

las hé-las dans l'esclavage il n'est point de beaux

The musical score is divided into two systems. The first system, marked 'Allegro (♩=152)', features a woodwind section with flutes, oboes, and bassoons, and a string section. The woodwinds play melodic lines with various dynamics like *f* and *ff*. The strings provide harmonic support. The second system, marked 'All^o non troppo (♩=92)', includes vocal parts with lyrics. The lyrics are: 'jours. mais sou - dain... O sédui - sante i - O sédui - sante i - PP O sédui - sante i -'. The vocal parts are marked with dynamics like *p*, *pp*, and *staccato*. The woodwinds and strings continue with their respective parts, with some woodwinds playing staccato patterns.

de ma déli-vran-ce la douce es-pé-ran-ce sourit à

vresse ô volup-té des cieux

vresse ô volup-té des cieux

vresse ô volup-té des cieux

mon cœur sourit à mon cœur la douce es-pé-ran-ce sourit à mon cœur sourit à mon

pp ô volup-té des cieux

pp ô volup-té des cieux

pp ô volup-té des cieux

|| || || || ||

Cl.

ecœur pour moi plus d'a larme i-ci tout me charme et tout est bon heur et tout est bon

Fl.
Cl.
Cl^e en MI b.
B^{us}
Harpe.

heur *pp* i-ci tout me char-me et tout est bon heur et tout est bon

pp vo-lup té
pp vo-lup té
ô vo-lup té

T 8. *Fz* *P*

- heur
 vous habi - tez sans ces - se en ce sé - jour heu - reux
 vous habi - tez sans ces - se en ce sé - jour heu - reux
 vous habi - tez sans ces - se en ce sé - jour heu - reux

C^{nc} la C. B^{ss}

Fl.
Cl.
C^o en Lab

g^e dans la na - tu - re tout a chan - g^e dans la na - tu - re des oi -

C^o

seaux les chants a - mou - reux sont pour moi plus harmo - ni -

eux des oiseaux les chants a-mou-reux sont pour moi plus har-mo-ni-eux des oiseaux les
 eu-ten-dez ces chants a-mou-reux ces
 en-ten-dez ces chants a-mou-reux ces
 eu-ten-dez ces chants a-mou-reux ces

C^{ac} la C-B^{ssc} // // // //

Fz P Fz P Fz P T. P 8.

chants a - mou - reux sont pour moi plus har - mo - ni -

chants a - mou - reux

chants a - mou - reux

chants a - mou - reux

mon cœur sourit à mon cœur la douce es-pé ran-ce sourit à mon cœur sourit à mon

pp ô volup-té des cieux

pp ô volup-té des cieux

pp ô volup-té des cieux

Cl.

Crs

B^{us}

cœur pour moi plus d'a - lar - me i - ci tout me charme et tout est bon - heur et tout est bon

Fl.

Cl.

Crs en MI b

B^{us}

Harpe.

Fz P

Fz P

Fz P

- heur *pp* i - ci tout me char - me et tout est bon - heur et tout est bon.

pp ô vo - lup - té

pp ô vo - lup - té

pp ô vo - lup - té

T 3. Fz > P

Allegro. (♩ = 116)

Allegro

heur plus d'a-lar - - - me - tout me char - - - me tout sou -
 i - ci tout sou - rit à son cœur i - ci tout sou - rit à son cœur i - -
 i - ci tout sou - rit à son cœur i - ci tout sou - rit à son cœur i - -
 i - ci tout sou - rit à son cœur i - ci tout sou - rit à son cœur i - -

cœur plus d'a lar me tout me char me tout sou -
 -heur i - ci tout sou - rit à son cœur i - ci tout sou - rit à son cœur i -
 -heur i - ci tout sou - rit à son cœur i - ci tout son - rit à son cœur i -
 -heur i - ci tout sou - rit à son cœur i - ci tout sou - rit à son cœur i -

T. B.

BIBLIOTHEK
 Koninklijk Conservatorium
 ANTWERPEN

heur.

heur.

heur.

mon cœur.

HARMONIE SUR LE THÉÂTRE.

» Quelque enchanteur qui dès longtems sans doute, vous destinait l'un à l'autre; celui-là même, peut-être, qui autrefois vous a enlevée de la cour du Grand-mogol votre père, pour vous transporter dans cette planète où il a mis à votre délivrance des conditions..... — Si bizarres et si difficiles. — Vous trouvez. »

All^o moderato. (♩ = 112.)

Trompettes en UT.

Trombones.

» Ce pauvre Princee qui vous aime tant! — Il le dit, du moins. — Comme tous les voyageurs qui viennent ici! A beau mentir qui vient de..... — Que dis-tu? — Non! non! je me trompe, celui-là ne ment pas.»

All^o moderato. (♩ = 112.)

Trompettes en UT.

Trombones.

« En voilà un qui ne restera pas long-tems ici ...
et c'est dommage.... car il est gentil.... »

N°14
DUO.

Allegro (♩=116.)

Flûtes.

Hautbois.

Clarinettes
en LA.

Trompettes.
en LA.

Cors en LA.

Cors en MI \flat .

Bassons.

Trombones

Timbales.
en LA.

Violons.

Altos.

STELLA.

LE PRINCE.

Violoncelle.

Contre-Basse.

Fl.

Cl.

C^{es}

B^{ous}

Stella.

stacc.

P stacc.

P

pizz.

pizz.

Eh quoi monsieur toujours vous

Fl.

Cl.

C^{es}

B^{ous}

plaindre

Le Prince.

Eh n'ai-je pas rai-son hé-las

lorsqu'au terme on est prêt d'atteindre

mais ce

Haut b.

Cl.
B.
ne lui a re est un sie cle une heure de sa ges se quand le cœur bat d'a mour et des

Haut b.

Cl.
B.
P
FP arco. FP FP FP FP FP
FP arco. FP FP FP FP FP
FP arco. FP FP FP FP FP
-poir et di vres se car vous ne sa vez pas quel amour est le mien et si je vous di

Fz arco. Fz Fz Fz Fz Fz

Fl. stacc. *p*

Cl. stacc. *p*

C. *p*

Bons. *p*

pizz.

pizz.

pizz.

(Regardant le Prince qui lui tourne le dos.)

quoy vous è - tes fa - ché vous boudez d'où vient cette colè - re ex - trè - me

moi oui vraiment

Fl. *pizz.*

Hautb.

Cl.

C. *p*

Bons.

vous renvoyer par - ce - que je vous ai - - - me son -

me ren - voy - er

Cl.
B^{on}
Fz
Fz > P
Fz > P
Fz > P
Fz > P
Fz > P
Fz > P
Fz P
Fz P

Cédez un peu au chant.
Cédez un peu au chant.
Cédez un peu au chant.
son a - mour lui
moi ah c'est loinde moi c'est loin de moi
Cédez un peu au chant.

Hautb.
Cl.
B^{on}
a tempo.
a tempo.
a tempo.
Fz > P
Fz > P
Fz > P
Fz > P
Fz > P
Fz P
Fz P
Fz P
Fz P

mê - me son a - mour lui mê - me l'éloigne de moi l'éloigne de moi le - loigne de

1^o Tempo.

And.^{no} con moto. (♩ = 108.)

moi son a - mour son amour lui - mè - me l'éloigne de moi l'é - loi - gne de moi.
 Le Prince (Il s'assoit au bout du théâtre à droite.)
 si - je vous ai - me si je vous ai - me c'est loin de moi et loin de moi.

Fl.

Cl.

B^{on}

Le Prince.

al- lons sur ce so- pha s'il le faut je de- me- re

Fl.

Hautb.

Cl.

B^{on}

Stella.

c'est plus pru- dent

Le Prince.

mais c'est bien ennuy- eux

Fl.

B^{ns}

pizz.

pizz.

à peu près on peut

nous n'avons plus je crois rien qu'une demi-heure et comment l'employer tous deux

pizz.

Fl.

Cl.

B^{ns}

P

P

li - re ou cau - ser ou dan - ser mon - sieur je le sup -

sur quoi voulez vous que l'on cau - se non vrai - ment

Fl.

Cl.

B^{ons}

-po - se pré - fè - re la mu - si - que et ce - la vaut bien mieux séduisante et

Fl.

Cl. en MI.

arco.

pizz.

elle elle nous conso - le son pouvoir divin calme le cha - grin sa voix nous en - chante et l'heure trop len - te va s'enfuir.

Fl.

Hautb.

Cl.

C^o

B^o

soudain au son d'un refrain et je le vois ce pouvoir là sur vo - tre

Hautb.

Cl.

C^o

cœur a ré - ussi dé - ja et je le vois ce pouvoir

Hautb.

Cl.

C^{es} en MI.

B^{ons}

là sur vo - tre cœur a re - ussi dé - ja ah

Cl.

C^{es}

B^{ons}

Cl.

C^o en MI.

B^os

ce pouvoir là je le vois a ré - ussi dé - ja

Fl.

C^o en MI.

P

P

P

P

P

séduisante et fol - le elle nous con - so - le son pouvoir di - vin calme le cha - grin sa voix nous en -

Fl.

Cl.

C^{rs} en MI.

Le Prince.

-chan - te et l'heure trop len - te va s'enfuir soudain au son d'un re - frain sé - dui - sante et fol - le et le nous con -

(Il s'est rapproché de Stella.)

ô toi mon i - do - le oui je me con -

arco.

Fl.

Cl.

C^{rs}

-so - le son pouvoir divin calme le cha - grin sa voix nous en - chante et l'heure trop len - te va s'enfuir soudain au son d'un re -

-so - le au pouvoir divin de ce gai re - frain ta voix qui m'en - chante et l'heure trop len - te loin de moi soudain bannit le cha -

arco.

mes — tour — ments sa voix et me trouble et m'entraî — — ne
 - ports — déli — rants sa main a frémi dans la mien — — ne l'a — mour et m'eni — vre et m'entraî — ne

F *FP* *F* *FP* *F* *FP* *F* *FP*

 -tié de mes tour-ments et du trouble que je res-sens ay-ez pi-tié ay-ez pi-tié
 -rants qui s'em-parent qui s'em-pa- - rent s'em-parent de tous mes sens je cède aux transports déli-rants qui s'em-

serrez le mouvement.

Timb.

(Le Prince qui était un genou en terre près de la Princesse est soudain en l'air et disparaît.)

N^o 45.

« Écoutez donc, Madame.... ce n'est pas ma faute.... dans ces cas là..... il faut qu'on s'y prête un peu. »

COUPLETS.

mu. Jol All^o moderato. (♩ = 112)

Flûte

Hautbois.

Clarinettes en UT.

Cors en FA.

Cors en SI bas.

Bassons.

Violons.

Altos.

LO-MANGLI.

Violoncelle.

Contre-Basse.

Fl.

Cl.

Cl. en FA.

B^{ns}

ment il se pro - miè - ne sans son - ger à nous ad - mi - rer en pas -
 ma - ge quand j'y pen - se il est si jeune et si gen - til jus - qu'à son

- sant près de la fon - tai - ne il s'oc - cu - pait à se mi -
 air d'in - dil - lé - ren - ce tout me plait et me charme en

- rer pour o - bé - ir à vous ma souve - rai - ne j'es - pérais bien le sédui - re sans pei - ne mais
 lui pour o - bé - ir à votre or - dre su - prême combien j'aurais - vu qu'il dit je l'aime mais

pizz.

The lyrics for the vocal parts are:

mais j'ai beau faire hélas mais mais j'ai beau faire hélas il ne veut pas il ne veut pas hélas il ne veut

mais j'ai beau faire hélas mais mais j'ai beau faire hélas il ne veut pas il ne veut pas hélas il ne veut

p *cres. f*

p *cres. f*

p *cres. f*

arco.

pas non non il ne vent pas non non non non il ne vent pas.

pas non non il ne vent pas non non non non il ne vent pas.

1^{re} fois. 2^{me} fois.

2^d Couplet.

Et quel domi

1^{re} fois. 2^{me} fois.

»Tu as raison... il faut être aimable, gracieuse...
oh! que je le hais... laisse moi! Oui, Madame!»

N° 16.

DUO et FINAL.

Allegro. (♩=120)

Flûtes.

Petite flûte.

Hautbois.

Clarinettes
en si b.

Trompettes
en si b.

Cors en mi b.

Cors en sibas.

Bassons.

Trombones.

Timbales en si b.

Triangle.

Cymbales
et Grosse-caisse.

Tam - tam.

Violons.

Alto.

STELLA.

PERI.

Violoncelle.

Contre Basse.

Fl.

Cl.

C[♯]

B[♭]

Fz P

Fz P

Fz P

Stella.

Peki.

Viol: et C. B.

Fz P

Quel désir vous conduit vers nous bel étranger (Proïement.)

Le seul dé-

Fl.

Cl.

Fz P

(Avec coquetterie et baisant les yeux)

pas autre chose

comment vous m'aime-

si - devoya - ger

chmais peut-être aus

simada - me

le désir devons voir

Fl.

Hautb.

Cl.

C^{es}

B^{es}

riez que dit il

nonvraiment ja - mais au - cu - ne fem - me ne ma vu tomber à ses

C^{es} en sib.

B^{es}

(à Part.)

dicu quel air suffi - sant dé - ja je le dé - tes - te

(Haut.)

chquoi nul - le beau té dans ce séjour - cé

piés

Fl.

Cl.

C^o

B^o

Division stacc.

pp

pizz.

pizz.

(à Part.)

les le de vous char mer na le pou voir au cune ah c'est ce qu'on va voir de celle à me si fière

(Froidement.)

aucune

(à Part.)

ouï ou beauté si

pizz.

Fl.

ah je triomphe rai car je prétends lui plaire et j'y réus si rai

fière je vous résis te rai je ris de sa co lè re et je réus si

de cette âme si fière
 ah je triompherais
 car je prétends lui plaire
 et j'y réussirai

raï
 oui ou beauté si fière
 je vous résiste
 raï
 je ris de sa colère
 et je réussis

de cette âme si fière
 ah je triompherais
 car je prétends lui plaire
 et j'y réussirai

raï
 oui ou beauté si fière
 je vous résiste
 raï
 je ris de sa colère
 et je réussis

Fl. Hautb. Cl. C^{es} B^{es}

oui je l'ai ju - ré je l'ai ju - ré je l'ai ju - ré oui je l'ai ju - ré je l'ai ju - ré je l'ai ju - ré

rai oui je l'ai ju - ré je l'ai ju - ré je l'ai ju - ré oui je l'ai ju - ré je l'ai ju - ré je l'ai ju - ré

Hautb. 1^{er} mouvement. (♩ = 120)

arco.

arco.

Stella. *P* (S'approchant de Peki d'un air caressant)

on m'a - sait di - voir tant que je - vais quelques char - mes oui vous n'ê - tes pas

P (D'un air indifférent et sans la regarder)

arco.

Fl. *r*

Hautb.

Cl.

C¹

B¹

(Avec coquetterie)

qu'en savez vous vous n'avez pas en cor je te les yeux sur moi craignez vous de me mal pour quoi

Fl.

Hautb.

Cl.

B¹

pizz. arco.

pizz. pizz. pizz.

voir

je le puis sans a lar mes (La regardant et n'evanant que sa parure)

jai me de ces ha bits Fe.le

Fl.

Hautb.

Cl.

pizz.

arco.

(à Part)

- ganeé et le goût ce riche bracelet qui bientôt je le pense va tomber en ma puissance

Fl.

Cl.

C¹

B¹

arco.

arco.

Stella. (Avec dépit.)

(Haut)

(La regardant.)

qu'il est beau qu'il me plat

voilà tout et moi

vous ah je dois le dire

voilà voilà des traits charmans

arco.

T.a.

je suis d'une colère eh quoi je ne pourrai les séduire et lui plaire oh j'y réus-si-rai
 -rai ouï ouï beauté si fière je vous résiste -rai je ris de sa co-lère et je réus-si-

je suis d'une colère eh quoi je ne pourrai les séduire et lui plaire oh j'y reussirai
 -rai ouï ouï beauté si fière je vous résiste -rai je ris de sa co-lère et je réus-si-

All.^o assai. (♩ = 88)

Fl. *p*

Hautb. *p*

Cl. *p*

C^s *p*

B^{ss} *p*

oui je l'ai ju ré je l'ai ju ré je l'ai ju ré oui je l'ai ju ré je l'ai ju ré je l'ai ju

rai oui je l'ai ju ré je l'ai ju ré je l'ai ju ré oui je l'ai ju ré je l'ai ju ré je l'ai ju

p

Cl.

B^{ss}

arco.

p arco.

p

(La nuit obscurcit le théâtre et des nuages commencent à les environner)

heure sa vance plus qu'un moment

voici la

p arco.

T.S.

Cl.
B[♭]

nuit le jour s'en-fuit adieu toi qui reçus ma foi ce ta-lis-
voici la nuit le jour s'en-fuit ce talis-man il est à moi

Hautb.
Cl.
B[♭]

man me soumet à sa loi
(Elle arrache le bracelet que porte Stella)
il m'appartient il la met sous ma loi la vie - - - - - toi - - - - - re est à
je me meus c'est fait de moi.
(Elle tombe évanouie)

P

Fl. *ff*

P^{te} Fl. *ff*

Hautb. *ff*

Cl. *ff*

Tromp. en si b. *ff*

C^{es} *ff*

B^{es} *ff*

Tromb. *ff*

Timb. en si b. *ff*

Trian. *ff*

Cimb. et G^{rosse} C^{asse} *ff*

Tam-tam. *ff*

ff

ff

ff

ff (Peki et Stella disparaissent et descendent sur terre.)

ff (Les nuages qui couvrent le théâtre se lèvent peu à peu)

moi.

C^{imbal} la C.B. // // // // // // //

ff

Musical score for the first system, featuring parts for Hautb., Cl., C^o, B^o, Timb., and strings. The Hautb. and Cl. parts have melodic lines with slurs. The C^o and B^o parts are mostly rests with some notes. The Timb. part has a rhythmic pattern. The string parts are marked *p* and have a steady accompaniment.

Musical score for the second system, continuing the orchestral arrangement. It features similar parts to the first system, with more active melodic lines in the Hautb. and Cl. parts. The string parts continue their accompaniment, with some changes in dynamics and articulation.

Fl.

P¹ Fl.

Hautb.

Cl.

Tromp. en Mib.

C¹

B¹

Tromb.

Timb.

F

Triang.

Cim. et Gr. C¹

(On aperçoit la grande Pagode richement éclairée)

C¹ et C²

All^o moderato (♩ = 112)

Fl. *p*

1^{re} Fl. *p* C^{nc} la Fl. à l'8^{ve} H^{te} // // // // // //

Hautb. *p*

Cl. *p*

Tromp. *p*

C^{cs} *p* 66 66 66 66 66 66 66

B^{ns} *p*

Tromb. *p*

Timb.

Triang.

Cimb et G^{nc} C^{nc}

Stella. *p*

Tao-jin.

Peki.

le Prince.

Yanko.

Tsing-sing.

Tchin-kao.

Dessus. *p*

Tenors. *p* Que l'en-cens et la pri-è-re vers eux se- lève et de la

Basses. *p* Que l'en-cens et la pri-è-re vers eux se- lève et de la

Que l'en-cens et la pri-è-re vers eux se- lève et de la

C^{nc} la C. B. // // // // //

(Ting-sing toujours en migot est placé au milieu du théâtre sur un grand piédestal à sa droite. Yank (à sa gauche) Yanko aussi en migot sur des piédestaux moins élevés.)

ter - - - re et ré_vé_ ronscesnouveaux dieux quipour nous descendent des cieux et ré_vé_ ronscesnouveaux

ter - - - re et ré_vé_ ronscesnouveaux dieux quipour nous descendent des cieux et ré_vé_ ronscesnouveaux

ter - - - re et ré_vé_ ronscesnouveaux dieux quipour nous descendent des cieux et ré_vé_ ronscesnouveaux

Cue le 1^{er} Violon //

C^{te} la Fl^a 18^{te} II^e //

dieux qui pour nous des-cendent des cieus qui pour nous des-cen-dent des cieus que l'en-cens et
 dieux qui pour nous des-cendent des cieus qui pour nous des-cen-dent des cieus que l'en-cens et
 dieux qui pour nous des-cendent des cieus qui pour nous des-cen-dent des cieus que l'en-cens et

Hautb.

Cl.

Tromb

Viol. et C. B.

dieu dont la puissan - - ce bril - le ê - tre dieu de - vient bien com -

(Mouvement Lent - Org. et Viol.)

- mun en voi - là deux déjà dans ma fa - mil - le à chaque ins - tant je tremble d'en faire

470

Fl.

p. Fl.

Hautb.

Cl.

Tromp.

C. r.

C. b.

Tromb.

Timb.

Trian.

Cimb. et G. C.

CHOEUR

un

nous révèrons ces nouveaux dieux qui pour nous descendent des cieus nous révèrons ces nouveaux dieux qui pour nous

nous révèrons ces nouveaux dieux qui pour nous descendent des cieus nous révèrons ces nouveaux dieux qui pour nous

nous révèrons ces nouveaux dieux qui pour nous descendent des cieus nous révèrons ces nouveaux dieux qui pour nous

C. le. V. on

C. ta C. B.

T. 8.

descendent des cieux qui pour nous des- cendent des cieux que l'en- cens et la pri- è-

descendent des cieux qui pour nous des- cendent des cieux que l'en- cens et la pri-

descendent des cieux qui pour nous des- cendent des cieux que l'en- cens et la pri- è-

p T. 8.

re vers eux s'élèvent de la terre

re vers eux s'élèvent de la terre

re vers eux s'élèvent de la terre

mais quels

mais quels

Instrumentation:

- Flute (F)
- Oboe (F)
- Clarinet (F)
- Violin I (F)
- Violin II (F)
- Viola (F)
- Cello (F)
- Bass (F)
- Double Bass (F)
- Trumpet (F)
- Trombone (F)
- Drum (F)
- Harmonica (F)

Vocal Parts:

Piano Introduction:

Lyrics:

- mais quels sons harmo - ni - eux
- quel prodi - genou - veau
- sons harmo - ni - eux
- quel prodi - genou - veau
- sons harmo - ni - eux
- quel prodi - genou - veau

Stage Directions:

- (On voit descendre au milieu d'un nuage et de la voûte de la Pagode, Peki tenant à la main le bracelet magique et debout près de Stella qui est toujours évanouie)

T. 8.

C^s
P
 ko mon bien ai - mé — mon prin - ce gé - né - reux et toi sa maîtresse ché - ri - e mon pou -
 Viol. et C.B.

All.^o (♩ = 132)

C^s
 B^{ns}
P
 voir vous rend à la vi - e renaîsez tous pour être heu - reux
 (Yng, Stella et Yanko, reviennent à eux par degrés)

Cl.

p *cres.* *F*

C¹ *p* *cres.* *F*

B¹ *cres.* *F*

cres. *F*

cres. *F*

Stella. *cres.* *F* (S'élançant vers le prince)

Peki. quel jour radieux m'envi ron - - - ne c'est lui

le Prince. (Comant à elle) que j'ai con

Yanko. quel jour radieux m'envi ron - - - ne Stella

quel jour radieux m'envi ron - - - ne

cres. *F*

All.^o assai.

C¹ *cres.* *F*

cres. *F*

p *cres.* *F*

p *cres.* *F*

p *cres.* *F*

quise et qu'ici je vous don - ne (à Peki) qu'il approche (La statue avance de quelques pas)

Tchin-kaou. et le seigneur Tsingsing qui reste là

p *cres.* *F* *p*

r. 8.

Musical score for orchestral instruments and vocal soloist. The instruments listed are Fl., P^{te} Fl., Hautb., Cl., Tromp., C^o, B^o, Tromb., and Tao-jin. (à Peki). The tempo is marked *All.^o* with a metronome marking of 152. Dynamics include *F* (forte) and *P* (piano). The vocal soloist part includes lyrics: "que faites vous? (S'adressant à Tsing-sing) laissez le donc (Tsing-sing tenant sa tête à la façon des magots de la Chine, fait signe que NON) - pon de à me répudi er veux tu bien consen tir avec Yan".

Hautb. All.^o

Cl.

C^o en MI b.

P

P

P

(Ting-sing fait encore signe que NON.)

ko tu neveux pas venir eh bien demeure ici jusqu'a la

P

C^o

cres.

cres.

cres.

cres.

cres.

fin du monde sois fi do le qui dans ces lieux des époux bénira les nœuds

cres.

Fl.
1^{re} Fl.
Hautb.
Cl.
Cl.^{en F}
B^{en F}
Tromb.
P^o
P
P

(Tsing-sing fait de la tête un mouvement de cetera)

qui cette seule i dée excite ta co lè-re (Prenant l'air par le span et s'approchant du piédestal de la statue.) vois a

cres. F
cres. F
cres. F
cres. F
cres. F
cres. F
cres. F

Fl.
P^{re} Fl.
Hautb.
Cl.^{en Sib.}
B^{en F}
P
P
P
P

(Tsing-sing fait signe que OUI)

lors si ton cœur pré fé - renous u - nir il a dit: oui qu'il re vien - ne à la

All^o

P P P P

Allegro. (♩ = 152)

Fl. *FF*

1^{re} Fl. *FF*

C^{me} La Fl à 18^{me} H^{me} // // // //

Hautb. *FF*

Cl. *FF*

Tromp. en Sib. *FF*

C^{re} *FF*

B^{on} *FF*

Tromb. *FF*

Timb. *FF*

Tran. *FF*

Cim. et G^{ra} C^{re} *FF*

cres.

cres.

cres.

cres.

(Se levant debout sur le piédestal et étendant ses mains pour bénir Yanko et Peki.)

vi - e

Tsing-sing.

1^{er} Dessus. et vous tous aubonheur *F*

2^{ds} Dessus. Clo - - chet - tes de la pa - go - - de retentissez *F*

Tenors. Clo - - chet - tes de la pa - go - - de clo - chet - *F*

Basses. Clo - - chet - tes de la pa - go - - de clo - chet - *F*

cres.

T. 8. *FF*

CHORAL.

dans les airs re_ten_tis_sez dans les airs tin tin tin tin tin tin tin tin
 - tes de la pa - go - de re - ten - tis - sez dans les airs
 - tes de la pa - go - de re - ten - tis - sez dans les airs
 - tes de la pa - go - de re - ten - tis - sez dans les airs

C^{mc} la C. B.

Allegro. (♩ = 104)

Stel: tao-jin a Peking							
le Prince.	Kia	- - o tchang	toi qui rends	nos cœurs nos	corps forts dé	mon bleu puis	sant dieu
Yanko.	Kia	- - o tchang	toi qui rends	nos cœurs nos	corps forts dé	mon bleu puis	sant dieu
Tchin-ka.	Kia	- - o tchang	toi qui rends	nos cœurs nos	corps forts dé	mon bleu puis	sant dieu
	Kia	- - o tchang	toi qui rends	nos cœurs nos	corps forts dé	mon bleu puis	sant dieu
tin	Kia	- - o tchang	toi qui rends	nos cœurs nos	corps forts dé	mon bleu puis	sant dieu
airs	Kia	- - o tchang	toi qui rends	nos cœurs nos	corps forts dé	mon bleu puis	sant dieu
airs	Kia	- - o tchang	toi qui rends	nos cœurs nos	corps forts dé	mon bleu puis	sant dieu
airs	Kia	- - o tchang	toi qui rends	nos cœurs nos	corps forts dé	mon bleu puis	sant dieu

Violon C.B. FF

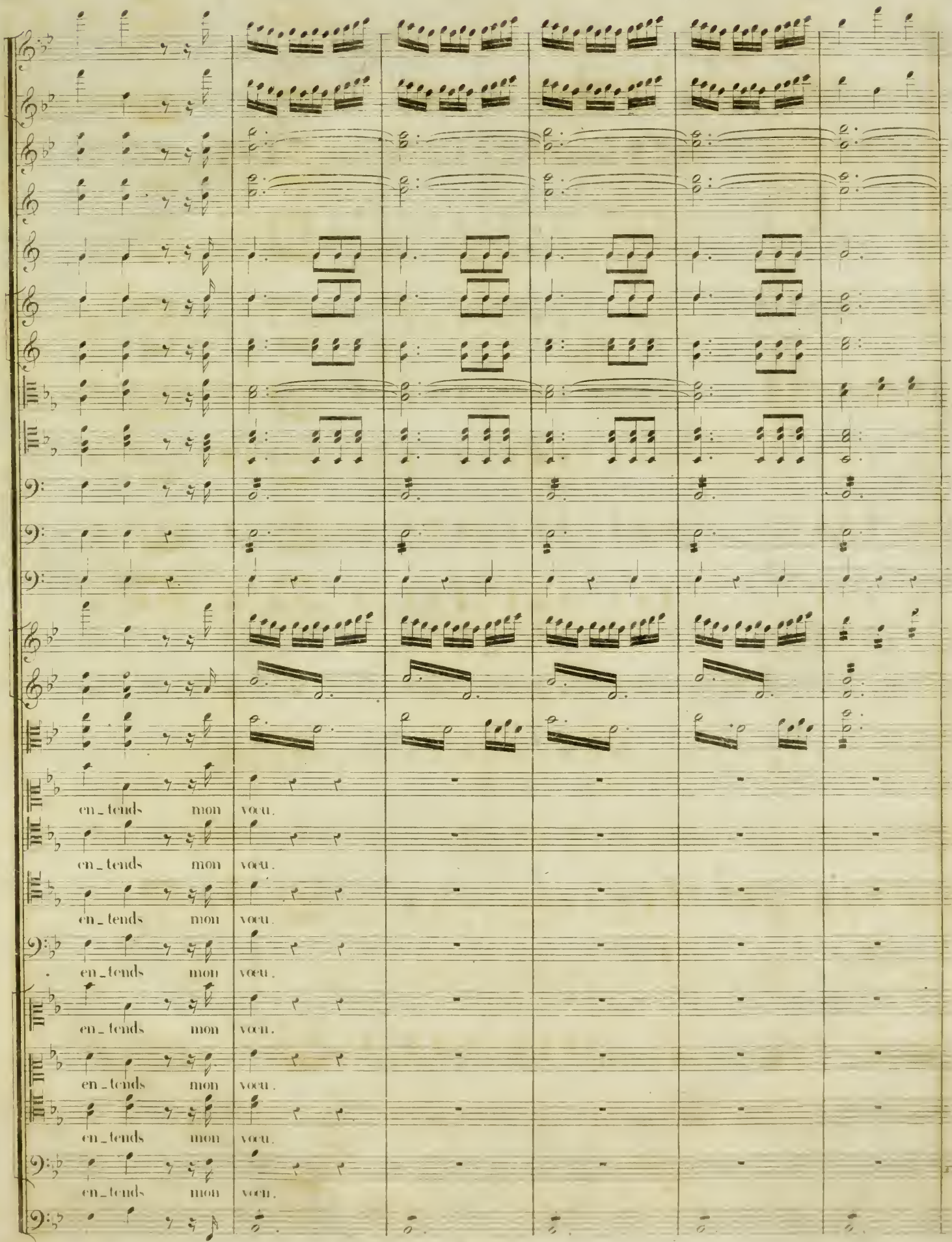

