Graupner,Christoph (1683-1760) BRD DS Mus.ms 425/3

Wie wunderbahr ist Gottes Güt/a/Hautbois/2 Violin/Viola/ Basson.obl./Basso Solo/e/Continuo./Dn.3.Adv./1717.

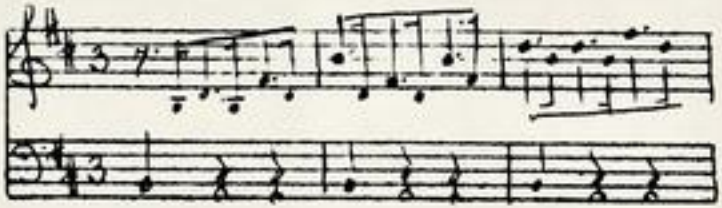

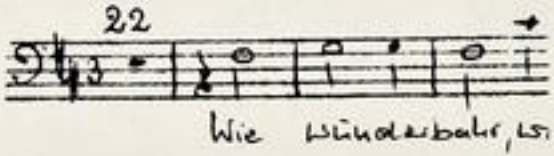

Autograph Dezember 1717. 34 x 21 cm.

partitur: 6 Bl. Alte Zählung: 3 Bogen.

9 St.: B,vl 1,2,vla,vlne(2x),bc,ob d'amore,Bassono
2,1,1,1,2,2,2,1,2 Bl.

Alte Sign.: 150/IV; 7317/3.

Text: hrsg.von Heinrich Walther Gerdes, 1718.

Einsp.: K. Herfurth, Accademia Daniel 2001 → CD 241

TECHNISCHE UNIVERSITÄT DARMSTADT
http://tudigit.ulb.tu-darmstadt.de/show/Mus-Ms-425-03/0001
Universitäts- und Landesbibliothek Darmstadt

Ein wünschenswerthes ist Gottes Güte &c

Mus 425/3

150
II.

7317/3

f. (20) u

Partitur
M: Dec: 1717.

TECHNISCHE UNIVERSITÄT DARMSTADT
http://tudigit.ulb.tu-darmstadt.de/show/Mus-Ms-425-03/0002
Universitäts- und Landesbibliothek Darmstadt

J. N. J. M. D. VIII.

Viol: uno.

Hautb.

wie wunderbar ist Gottes Güt ist Gottes Güt

got = - tes Güt

wie wunderbar ist Gottes Güt ist Gottes Güt! . dass mir erstaunend gr.

TECHNISCHE UNIVERSITÄT DARMSTADT
http://tudigit.ulb.tu-darmstadt.de/show/Mus-Ms-425-03/0003
Universitäts- und Landesbibliothek Darmstadt

TECHNISCHE UNIVERSITÄT DARMSTADT
http://tudigit.ulb.tu-darmstadt.de/show/Mus-Ms-425-03/0004
Universitäts- und Landesbibliothek Darmstadt

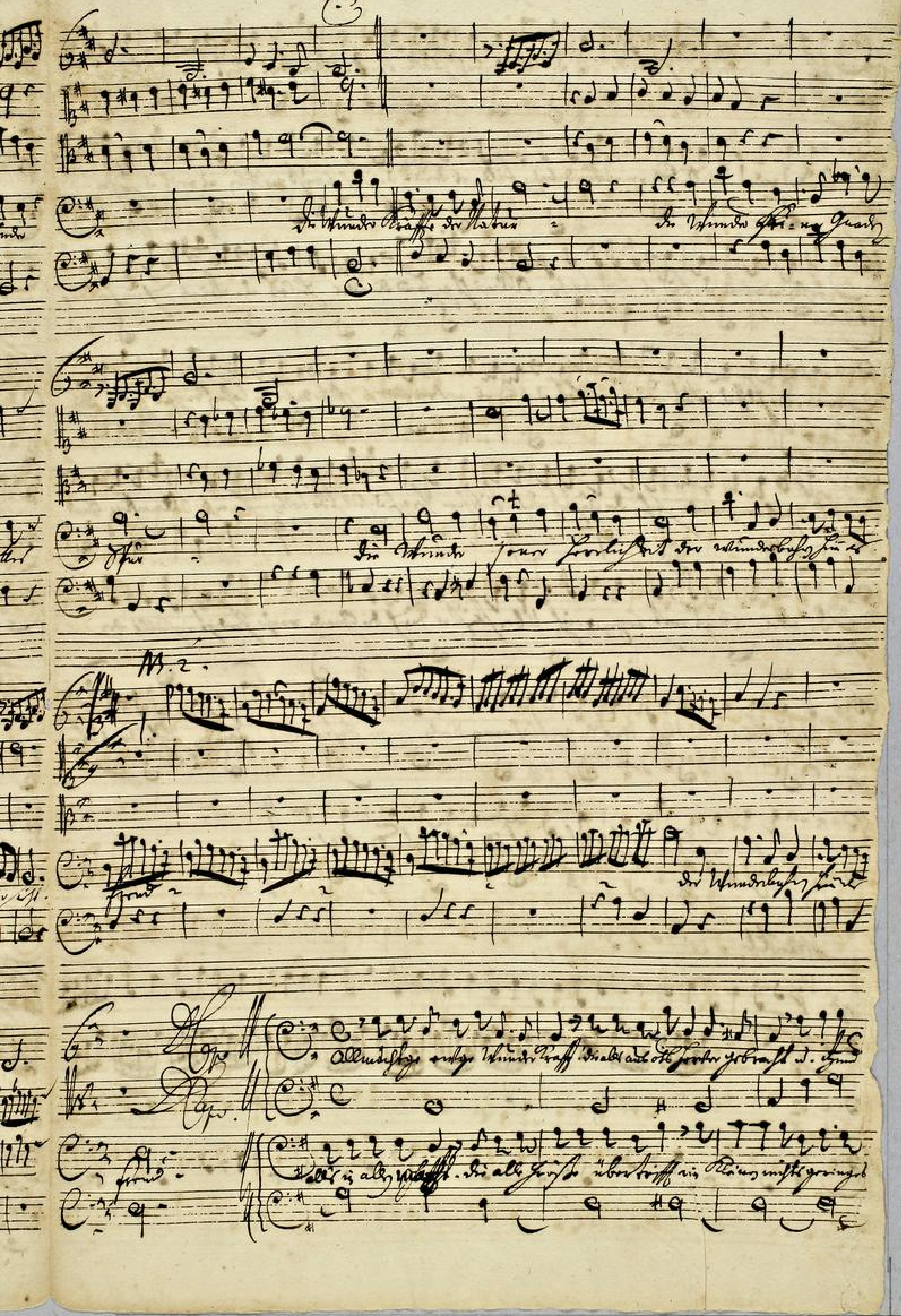
die Wunder Kräffte der Natur
Nr. 2.
Chor

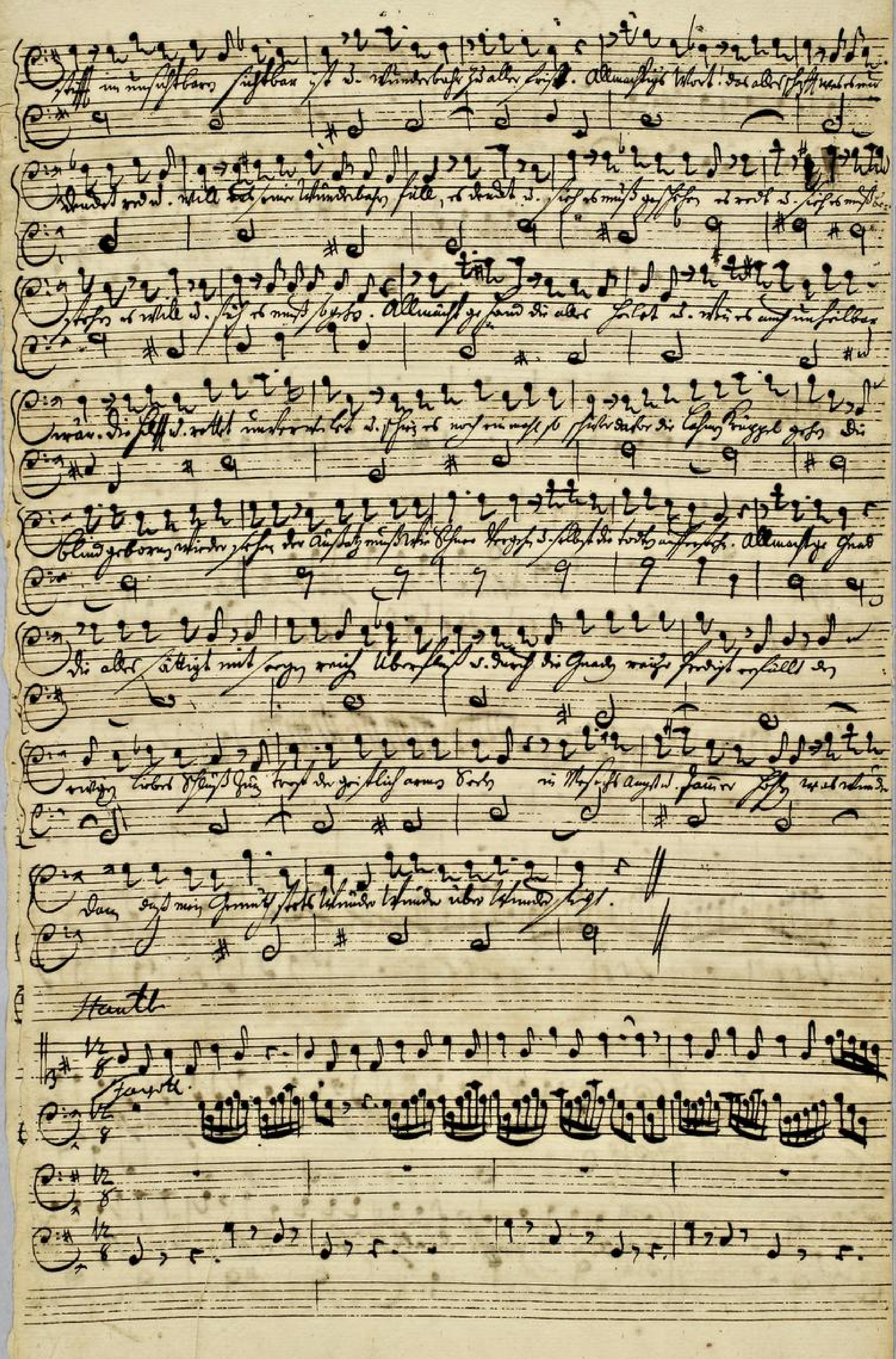

TECHNISCHE UNIVERSITÄT DARMSTADT
http://tudigit.ulb.tu-darmstadt.de/show/Mus-Ms-425-03/0006
Universitäts- und Landesbibliothek Darmstadt

TECHNISCHE UNIVERSITÄT DARMSTADT
http://tudigit.ulb.tu-darmstadt.de/show/Mus-Ms-425-03/0007
Universitäts- und Landesbibliothek Darmstadt

TECHNISCHE UNIVERSITÄT DARMSTADT
http://tudigit.ulb.tu-darmstadt.de/show/Mus-Ms-425-03/0008
Universitäts- und Landesbibliothek Darmstadt

TECHNISCHE UNIVERSITÄT DARMSTADT
http://tudigit.ulb.tu-darmstadt.de/show/Mus-Ms-425-03/0009
Universitäts- und Landesbibliothek Darmstadt

So sich der Seele sich der Sünd ergeben hat Barmherzigkeit über uns

wirdt alle Christl. Kirchen dises Christkindlein, der Heiland der die Sünder zu

andere Seel gehen Gnaden Klärlich zeigt an, daß der Stein in Fels eingehet der Christl. Sitt

nehmt der Kirchen dises Christkind, daß sich der Zeit nach Christi der Heiland

findet. Drum sehr selig der Geist zu der gemeine Christi übergläubet der Christ nicht. verloschen

auch der Seelen ist dieses Christ Kindes Leib der eingeschlossen rosen Liebe er anzeigt d. ist augen.

auch er dieser Geist d. Christ Liebe gibt dem Herr der Heiland ist. Gnaden Christ mit Christ Liebe anfahren

alle Heilig Christen über alle Christ der Kirchen der nicht in Christ ganz unbetrübt Christen. Drum sey gesund Christ

Christ Christe Barmherzigkeit. Kyrie eleison. Christe eleison. Kyrie eleison.

TECHNISCHE UNIVERSITÄT DARMSTADT
http://tudigit.ulb.tu-darmstadt.de/show/Mus-Ms-425-03/0010
Universitäts- und Landesbibliothek Darmstadt

TECHNISCHE UNIVERSITÄT DARMSTADT
http://tudigit.ulb.tu-darmstadt.de/show/Mus-Ms-425-03/0011
Universitäts- und Landesbibliothek Darmstadt

TECHNISCHE UNIVERSITÄT DARMSTADT
http://tudigit.ulb.tu-darmstadt.de/show/Mus-Ms-425-03/0012
Universitäts- und Landesbibliothek Darmstadt

Oh De

Gloria

Wie wunderbahr ist Gottes Güt[e]

a

~~Hautbois~~

2 Violin

Viola

Basson. obl.

Basso Solo

e

Continuo.

Dn: 3. Adv.
1717.

Continuo

TECHNISCHE UNIVERSITÄT DARMSTADT
http://tudigit.ulb.tu-darmstadt.de/show/Mus-Ms-425-03/0015
Universitäts- und Landesbibliothek Darmstadt

TECHNISCHE UNIVERSITÄT DARMSTADT
http://tudigit.ulb.tu-darmstadt.de/show/Mus-Ms-425-03/0016
Universitäts- und Landesbibliothek Darmstadt

Choral.

Violino 1.

9

Capo | Recitativo | Aria | Recitativo |
tacet | tacet | tacet |

Unisono stringe Ripieno f

volti

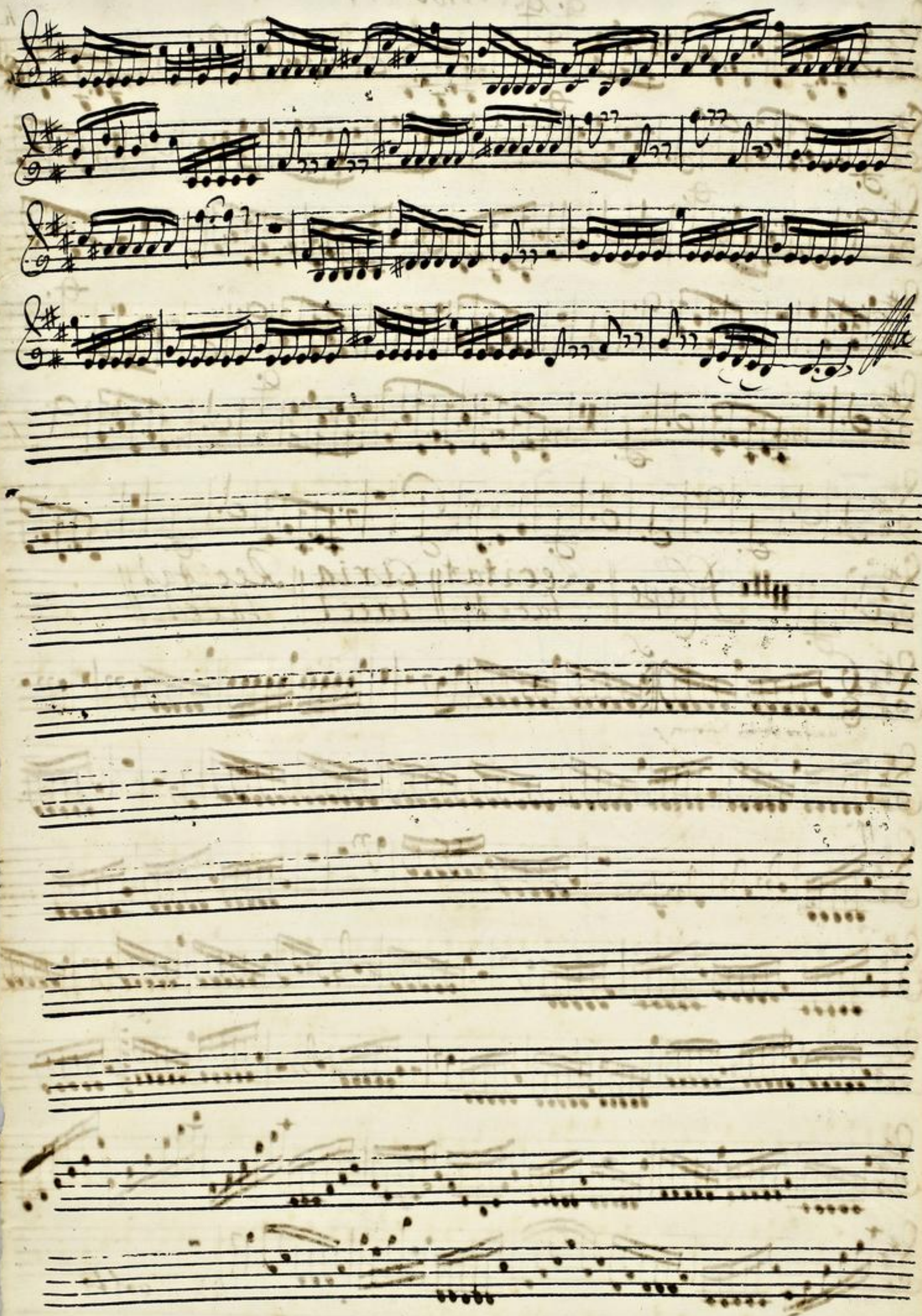

TECHNISCHE UNIVERSITÄT DARMSTADT

http://tudigit.ulb.tu-darmstadt.de/show/Mus-Ms-425-03/0019

Universitäts- und Landesbibliothek Darmstadt

Violino. 2.

Recitativ Arie Recit

tacet tacet tacet

Chorus

volti

TECHNISCHE UNIVERSITÄT DARMSTADT

http://tudigit.ulb.tu-darmstadt.de/show/Mus-Ms-425-03/0020

Universitäts- und Landesbibliothek Darmstadt

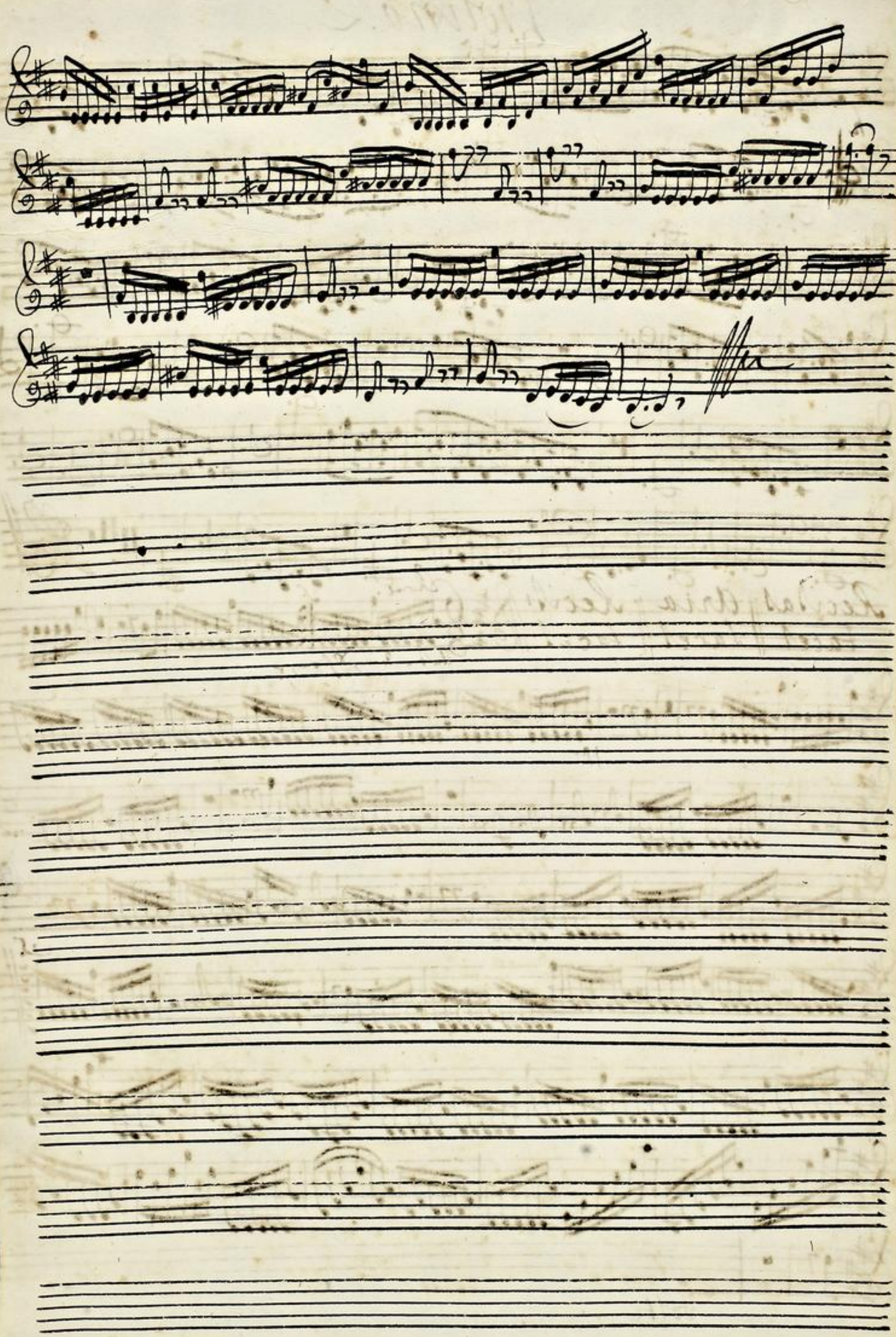

TECHNISCHE UNIVERSITÄT DARMSTADT

http://tudigit.ulb.tu-darmstadt.de/show/Mus-Ms-425-03/0021

Universitäts- und Landesbibliothek Darmstadt

Viola

Alle Mundorchester

Aria tacet

Recitativ tacet

Chorus

Recitativ tacet

TECHNISCHE UNIVERSITÄT DARMSTADT

http://tudigit.ulb.tu-darmstadt.de/show/Mus-Ms-425-03/0022

Universitäts- und Landesbibliothek Darmstadt

Violone

Alio Thunderbass.

volti

Alto.

TECHNISCHE UNIVERSITÄT DARMSTADT
http://tudigit.ulb.tu-darmstadt.de/show/Mus-Ms-425-03/0024
Universitäts- und Landesbibliothek Darmstadt

Choral.

5.

Unterschrieben Hofmann.

TECHNISCHE UNIVERSITÄT DARMSTADT
http://tudigit.ulb.tu-darmstadt.de/show/Mus-Ms-425-03/0025
Universitäts- und Landesbibliothek Darmstadt

Violone

Die Übrige Gäste y.t.s.

1.

D Capo

TECHNISCHE UNIVERSITÄT DARMSTADT
http://tudigit.ulb.tu-darmstadt.de/show/Mus-Ms-425-03/0027
Universitäts- und Landesbibliothek Darmstadt

Choral.

S.

Lasset uns mit Jesu ziehn.

fis

S.

Mus. MS. 425/3

Hautbois

Ubi Thunderbass.

Recitat

tacet

TECHNISCHE UNIVERSITÄT DARMSTADT
http://tudigit.ulb.tu-darmstadt.de/show/Mus-Ms-425-03/0029
Universitäts- und Landesbibliothek Darmstadt

Recitativ

Choral. Unter deine Gnade

TECHNISCHE UNIVERSITÄT DARMSTADT
http://tudigit.ulb.tu-darmstadt.de/show/Mus-Ms-425-03/0030
Universitäts- und Landesbibliothek Darmstadt

TECHNISCHE UNIVERSITÄT DARMSTADT
http://tudigit.ulb.tu-darmstadt.de/show/Mus-Ms-425-03/0031
Universitäts- und Landesbibliothek Darmstadt

Vol. Basso.

8va.

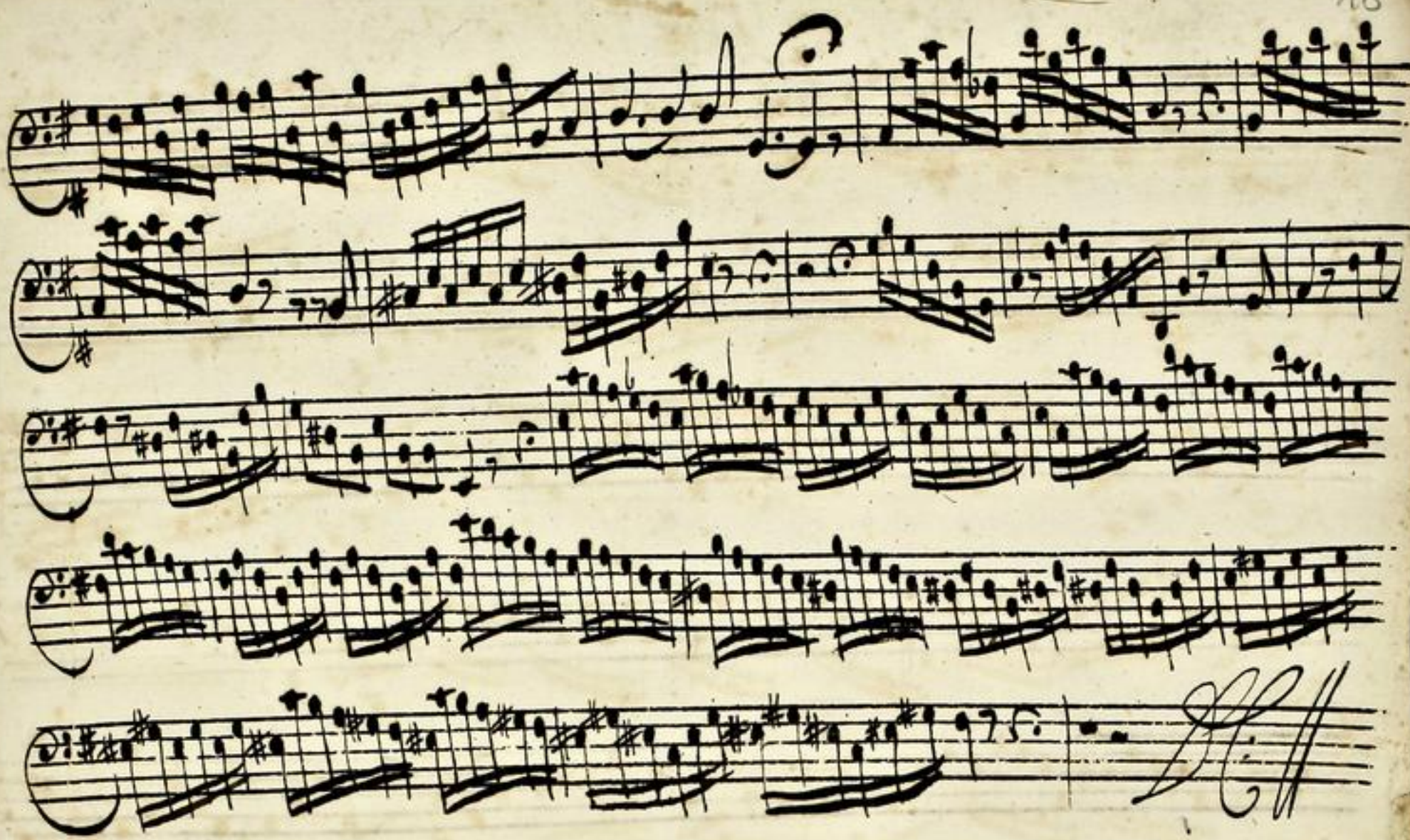

TECHNISCHE UNIVERSITÄT DARMSTADT
http://tudigit.ulb.tu-darmstadt.de/show/Mus-Ms-425-03/0033
Universitäts- und Landesbibliothek Darmstadt

Basso

zz

Wie wunderbar ist Gottes Güt ist Gottes Güt Dass mir er

staunendt gemüth steht wunder wunder über wunder sitzt

Dass mir erstaunendt gemüth steht Wunder wunder über wunder

sitzt Wie wunderbar ist Gottes güt = Gottes güt Dass mir er

staunendt Gemüth steht Wunder Wunder über Wunder sitzt

Wie Wunder Kräfft Ihr Natur . Wie Wunder seiner Gnaden spur =

Wie Wunder seiner Freundlichkeit Ihr Wunderbaren Himels freud =

Ihr wunderbas=

Recit:

Capo

en Himels freud

allmächtger ewger Wunder Krafft

Du alls aus nichts hervor gebracht und itzund alls in allem macht Die alte

gröss übertrifft im kleinen nichts geringes stifft ein unsichtbarn süssen

ist und wunderbar zu aller frist. allmächtig Wort das alles schaffen

was es nur denkt red und will aus seiner wunderbaren fülle

Wie wunderbar wie wunderbar ist Gottes güt got . es güt

Hand[t] mich ſtets nach deinem Willen recht und ſtets mich halten

will mich ſtets nach deinem Willen

allmächtger Hand die allen Dingen wenn

auch unfaßbar wär die Hilff mich ewiglich mich ſtärken

* noch einmahl ſo ſtarck davon die taumen Krüppel gehen die

blind gebornen wieder ſehen der Anfang muß wir ſchon vorgehen

und ſelbſt die todten auferſtehen allmächtger Gnad die allen fähig mit

ſeegen reichen Überfluß und uns die Gnaden reiche Kräfftig er

füllet den ewigen Liebe ſtinckenden troſt der Geiſtlichen armen ſeelen

in Mangel Angſt und ſchwerer Höllen, wal Hunder tausend Tauſendmahl

mahl ſtatt Hunder Hunder über Hunder ſind

Groß = = groß ſind die Werck Herren

groß ſind die Herren Werck die er an mich die er an

mich an mich die er an mich gethan

groß — groß sind Ihr

Herren Werke Ihr er an mir

imb gethan — Irrandlich seine stärcke

Ihr allen ändern kan Ihr al-les al-les än- — -dern Ihr allen

an- dern kan mehr als wir hören oder sehen mehr als wir wissen

und verstehen mehr als wir hören oder sehen mehr als wir wissen und

stehen mehr als wir wissen und verstehen

Ja sich denn selbe sich dab ist der Grund der Gottes stadt gegrün det

hat in dem ernsten Gnaden bund der wieder alle Hölle und stürmen Bestand hat

selbsten kan bestimmen, dein Heiland der dir seinen Trigen kan und

Wer da Ihr kein andern hat gethan der dir klärlich zeigt an dasser Ihr

stein, in Zion eingelegt der köstlich ist und unbewegt, der Eckstein der so

wohl bewehrt, das sich nicht zeit noch Macht verzehrt der Grundstein der so

Ist gegrimmt das man mir fürob grissen grindt, stimm fort wal der

Geist zu den gemeiner frist, wer glaubt der stünd nicht, Also so glaubt

dann d. ist gwiß das Jahr vor in diesen letzten bösen Zeiten den ungt

slachten rosen leüten ein anstoß d. ein Argernüß er sey der Christ d. Jtb te,

bnedigen Gottes Hose, Jm fall ein Feiland ist gwiß Jch wirt mit diesen

Worten außreiden alle Feller Pforten wenn alle Worte die vorgesen

all wie ein fels ganz unverletzt bestehen stimm sey getreü bis in den

tod Verlaß nimer Angst Noth, Creütz Schand, die Gesatz, ein trost ist

Christ wunderbar

{Unter deinen schirmen
laß den satan wüten

biß ist Vor den stürmen, alles seiner krafft
laß den feind verblüten, mit stets sorgen bey

ob ob

ihr glitz kracht und blitzt, ob glitz sind d. Felle pforten

Jesus will mich leiten