Graupner, Christoph (1683-1760) BRD DS Mus.ms 440/33

Ich Weißheit wohne bey der/Witze/a/2 Clarin/Tymp.G.A.C.D./ Corno G./Corno F/2 Flaut.Trav./2 Violin/Viola/Canto/Alto/ Tenore/3 Bass./e/Continuo./Fer.2.Nativit./1732.

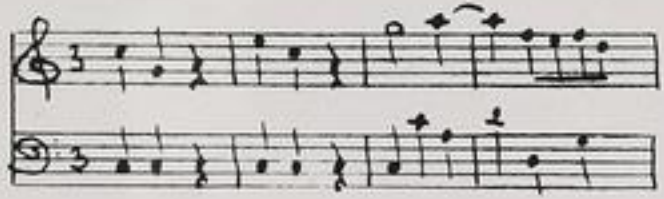

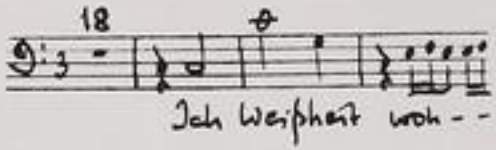

Autograph Dezember 1732. 35 x 21,5 cm.

partitur: 12 Bl. Alte Zählung: 6 Bogen.

21 St.: C,A(2x),T(2x),B(3x),vl 1,2,vla,vlne(2x),bc,fl 1,2, cor 1,2,clno 1,2,timp.
2,2,1,2,1,2,1,1,2,2,2,2,2,3,1,1,1,1,1,1,1 Bl.

Alte Sign.: 164/53. Kantate zum Geburtstag des Landgrafen.
Textdruck: 43 A 415/28.

http://tudigit.ulb.tu-darmstadt.de/show/Mus-Ms-440-33/0001
Universitäts- und Landesbibliothek Darmstadt
TECHNISCHE UNIVERSITÄT DARMSTADT

For: z. Natiu. Ch:

Coxe 11 ox 12

Joh Abrechsnid weyhen Cong Ver cp

Mus 440/33

164.

~~53~~

33

Partitur

23te Fastnacht. 1702.

TECHNISCHE UNIVERSITÄT DARMSTADT
http://tudigit.ulb.tu-darmstadt.de/show/Mus-Ms-440-33/0002
Universitäts- und Landesbibliothek Darmstadt

Ten: 2. Natiu. Ar:

J. N. J. M. D. 1732.

1

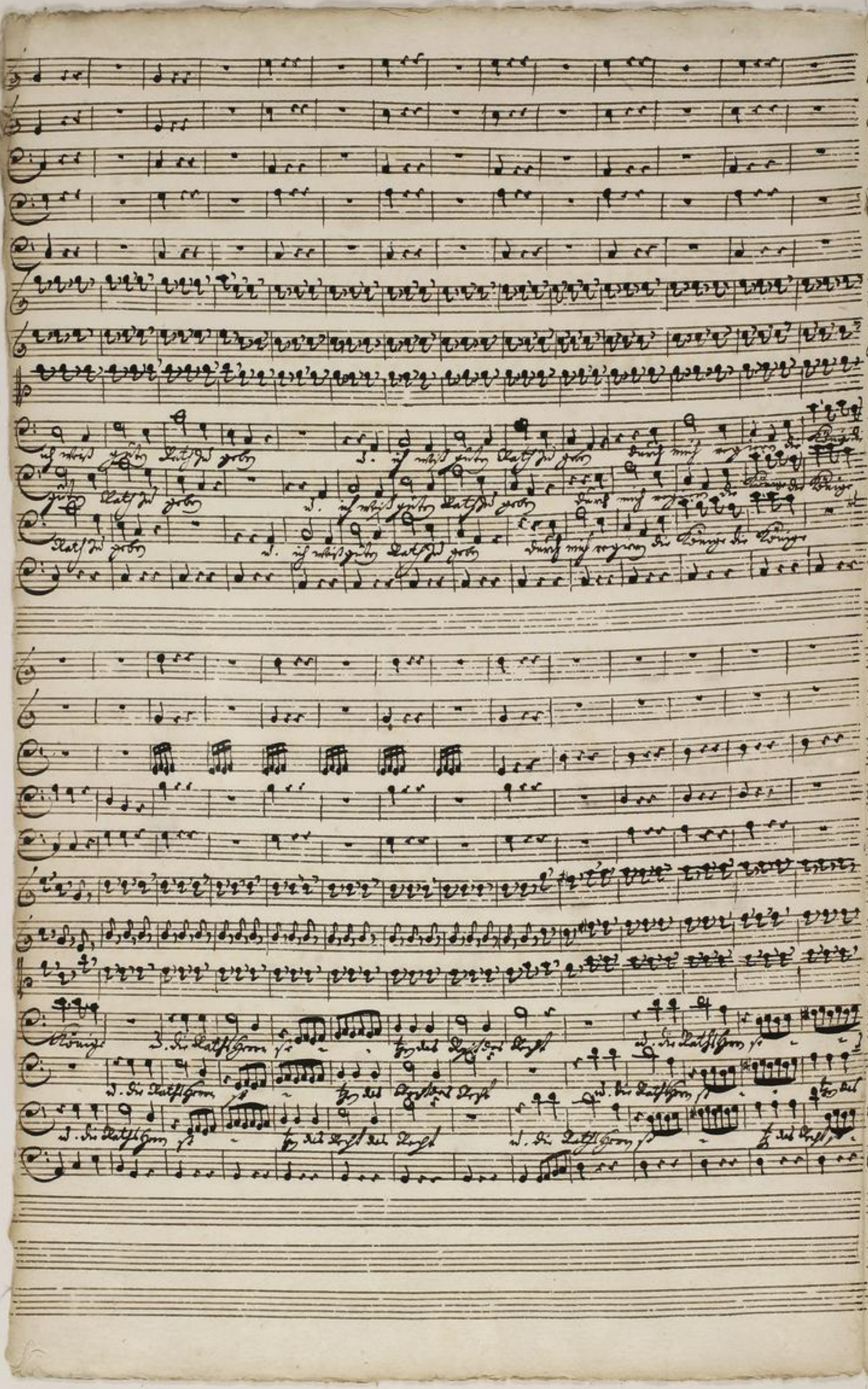

TECHNISCHE UNIVERSITÄT DARMSTADT

http://tudigit.ulb.tu-darmstadt.de/show/Mus-Ms-440-33/0004

Universitäts- und Landesbibliothek Darmstadt

TECHNISCHE UNIVERSITÄT DARMSTADT
http://tudigit.ulb.tu-darmstadt.de/show/Mus-Ms-440-33/0005
Universitäts- und Landesbibliothek Darmstadt

TECHNISCHE UNIVERSITÄT DARMSTADT

http://tudigit.ulb.tu-darmstadt.de/show/Mus-Ms-440-33/0006

Universitäts- und Landesbibliothek Darmstadt

TECHNISCHE UNIVERSITÄT DARMSTADT

http://tudigit.ulb.tu-darmstadt.de/show/Mus-Ms-440-33/0007

Universitäts- und Landesbibliothek Darmstadt

TECHNISCHE UNIVERSITÄT DARMSTADT

http://tudigit.ulb.tu-darmstadt.de/show/Mus-Ms-440-33/0008

Universitäts- und Landesbibliothek Darmstadt

TECHNISCHE UNIVERSITÄT DARMSTADT
http://tudigit.ulb.tu-darmstadt.de/show/Mus-Ms-440-33/0009
Universitäts- und Landesbibliothek Darmstadt

TECHNISCHE UNIVERSITÄT DARMSTADT

http://tudigit.ulb.tu-darmstadt.de/show/Mus-Ms-440-33/0010

Universitäts- und Landesbibliothek Darmstadt

Laud mit Lust mit Lust gestrandt.

Laud in Laud mit Lust gestrandt.

Auf + ihr mächtige Gemüther Kombt heute hier zu diesem Saal alhier zu Lag in Bernd. Im Gotts Haus,

Hüter der Seele und alles Gemüthe was, sie mit schmeckt o Lust in mir die Seele stehet der

Ihr Lust Gebäude der in mir erfüllet mir in der Seele Gott.

TECHNISCHE UNIVERSITÄT DARMSTADT
http://tudigit.ulb.tu-darmstadt.de/show/Mus-Ms-440-33/0011
Universitäts- und Landesbibliothek Darmstadt

TECHNISCHE UNIVERSITÄT DARMSTADT

http://tudigit.ulb.tu-darmstadt.de/show/Mus-Ms-440-33/0012

Universitäts- und Landesbibliothek Darmstadt

Ludwig Nahm soll's nicht mehr

TECHNISCHE UNIVERSITÄT DARMSTADT

http://tudigit.ulb.tu-darmstadt.de/show/Mus-Ms-440-33/0013

Universitäts- und Landesbibliothek Darmstadt

TECHNISCHE UNIVERSITÄT DARMSTADT

http://tudigit.ulb.tu-darmstadt.de/show/Mus-Ms-440-33/0014

Universitäts- und Landesbibliothek Darmstadt

TECHNISCHE UNIVERSITÄT DARMSTADT
http://tudigit.ulb.tu-darmstadt.de/show/Mus-Ms-440-33/0015
Universitäts- und Landesbibliothek Darmstadt

TECHNISCHE UNIVERSITÄT DARMSTADT

http://tudigit.ulb.tu-darmstadt.de/show/Mus-Ms-440-33/0016

Universitäts- und Landesbibliothek Darmstadt

Gott allein die Ehre

Kyrie eleis. Christe eleis. Kyrie eleis.

Christe eleis. Kyrie eleis.

D. Christ. Ludwig Eberh. Casp. Lud. Gesius.

TECHNISCHE UNIVERSITÄT DARMSTADT
http://tudigit.ulb.tu-darmstadt.de/show/Mus-Ms-440-33/0017
Universitäts- und Landesbibliothek Darmstadt

Herr Jesu Christe Ludwigs Leben

Herr Jesu Christe Ludwigs Leben

Herr Jesu Christe Ludwigs Leben

Herr Jesu Christe Ludwigs Leben

Herr Jesu Christe Ludwigs Leben

Herr Jesu Christe Ludwigs Leben

TECHNISCHE UNIVERSITÄT DARMSTADT
http://tudigit.ulb.tu-darmstadt.de/show/Mus-Ms-440-33/0018
Universitäts- und Landesbibliothek Darmstadt

Ach! Ich muß Ihn nicht sehen, sein Herz ist mir verschlossen. Ich habe ihn gesucht, und doch nicht gefunden.

Stunden Ruh

gute - gottselige

Laß Ihn dann Ihr Alles, muß Gnade finden.

TECHNISCHE UNIVERSITÄT DARMSTADT

http://tudigit.ulb.tu-darmstadt.de/show/Mus-Ms-440-33/0020

Universitäts- und Landesbibliothek Darmstadt

TECHNISCHE UNIVERSITÄT DARMSTADT
http://tudigit.ulb.tu-darmstadt.de/show/Mus-Ms-440-33/0021
Universitäts- und Landesbibliothek Darmstadt

TECHNISCHE UNIVERSITÄT DARMSTADT

http://tudigit.ulb.tu-darmstadt.de/show/Mus-Ms-440-33/0022

Universitäts- und Landesbibliothek Darmstadt

Herr Erbarm

Herr Erbarm

Herr Erbarm

Herr Erbarm

Lass in Gnaden dein Ohr

Lass in Gnaden dein Ohr

Lass in Gnaden dein Ohr

Lass in Gnaden dein Ohr

Dein gnädig Gott

Dein gnädig Gott

Dein gnädig Gott

Dein gnädig Gott

TECHNISCHE UNIVERSITÄT DARMSTADT
http://tudigit.ulb.tu-darmstadt.de/show/Mus-Ms-440-33/0023
Universitäts- und Landesbibliothek Darmstadt

TECHNISCHE UNIVERSITÄT DARMSTADT

http://tudigit.ulb.tu-darmstadt.de/show/Mus-Ms-440-33/0024

Universitäts- und Landesbibliothek Darmstadt

TECHNISCHE UNIVERSITÄT DARMSTADT
http://tudigit.ulb.tu-darmstadt.de/show/Mus-Ms-440-33/0025
Universitäts- und Landesbibliothek Darmstadt

TECHNISCHE UNIVERSITÄT DARMSTADT

http://tudigit.ulb.tu-darmstadt.de/show/Mus-Ms-440-33/0026

Universitäts- und Landesbibliothek Darmstadt

164
53.

Fest Ouverture welche vor der
Oper ist.

a
2 Clarin
Tymp. D. A. C. D.
Corns F.
Bass F
2 Flaut: Trav.
2 Violin
Viola
Canto
Alto
Tenore
3 Bass:

Ser. 2. Natal.
1732.

c
Continuo.

TECHNISCHE UNIVERSITÄT DARMSTADT
http://tudigit.ulb.tu-darmstadt.de/show/Mus-Ms-440-33/0027
Universitäts- und Landesbibliothek Darmstadt

Continuo.

Joh. Ulrich Schrift. f.

TECHNISCHE UNIVERSITÄT DARMSTADT

http://tudigit.ulb.tu-darmstadt.de/show/Mus-Ms-440-33/0028

Universitäts- und Landesbibliothek Darmstadt

14

pp. fus.

pp. fus.

1.

Alle Bandy die Oct.

tasto solo

TECHNISCHE UNIVERSITÄT DARMSTADT
http://tudigit.ulb.tu-darmstadt.de/show/Mus-Ms-440-33/0029
Universitäts- und Landesbibliothek Darmstadt

D. Capo

1.

1.

1.

Capo

TECHNISCHE UNIVERSITÄT DARMSTADT
http://tudigit.ulb.tu-darmstadt.de/show/Mus-Ms-440-33/0031
Universitäts- und Landesbibliothek Darmstadt

Horn Sebastio

ffp. fort. ffp. fort. ffp. fort.

tasto solo.

ppiano. allo.

TECHNISCHE UNIVERSITÄT DARMSTADT

http://tudigit.ulb.tu-darmstadt.de/show/Mus-Ms-440-33/0032

Universitäts- und Landesbibliothek Darmstadt

Violino. 1mo

pp.

arrmp.

pp.

pp.

TECHNISCHE UNIVERSITÄT DARMSTADT

http://tudigit.ulb.tu-darmstadt.de/show/Mus-Ms-440-33/0033

Universitäts- und Landesbibliothek Darmstadt

Recitativ
Accel

TECHNISCHE UNIVERSITÄT DARMSTADT
http://tudigit.ulb.tu-darmstadt.de/show/Mus-Ms-440-33/0034
Universitäts- und Landesbibliothek Darmstadt

TECHNISCHE UNIVERSITÄT DARMSTADT
http://tudigit.ulb.tu-darmstadt.de/show/Mus-Ms-440-33/0035
Universitäts- und Landesbibliothek Darmstadt

Violoncello.

Thema.

Var. 1.

Var. 2.

Var. 3.

Var. 4.

Var. 5.

Var. 6.

Var. 7.

Var. 8.

TECHNISCHE UNIVERSITÄT DARMSTADT

http://tudigit.ulb.tu-darmstadt.de/show/Mus-Ms-440-33/0036

Universitäts- und Landesbibliothek Darmstadt

Violino. 2do.

TECHNISCHE UNIVERSITÄT DARMSTADT
http://tudigit.ulb.tu-darmstadt.de/show/Mus-Ms-440-33/0037
Universitäts- und Landesbibliothek Darmstadt

fort. pp.

pp. fort. pp. fort.

pp

Recitat

Allegro

TECHNISCHE UNIVERSITÄT DARMSTADT

http://tudigit.ulb.tu-darmstadt.de/show/Mus-Ms-440-33/0038

Universitäts- und Landesbibliothek Darmstadt

Gott ist mein Heyl.

Capo

TECHNISCHE UNIVERSITÄT DARMSTADT
http://tudigit.ulb.tu-darmstadt.de/show/Mus-Ms-440-33/0039
Universitäts- und Landesbibliothek Darmstadt

Pizz. ad lib.

Flauto 2do.

Fagotto 2do.

Corno 2do.

pp. Oboe 2do. mf.

Violoncello.

TECHNISCHE UNIVERSITÄT DARMSTADT
http://tudigit.ulb.tu-darmstadt.de/show/Mus-Ms-440-33/0040
Universitäts- und Landesbibliothek Darmstadt

Viola.

pp

accomp:

pp.

tutti

pp.

volti

TECHNISCHE UNIVERSITÄT DARMSTADT
http://tudigit.ulb.tu-darmstadt.de/show/Mus-Ms-440-33/0041
Universitäts- und Landesbibliothek Darmstadt

TECHNISCHE UNIVERSITÄT DARMSTADT

http://tudigit.ulb.tu-darmstadt.de/show/Mus-Ms-440-33/0042

Universitäts- und Landesbibliothek Darmstadt

Pizzicato

Arco

TECHNISCHE UNIVERSITÄT DARMSTADT

http://tudigit.ulb.tu-darmstadt.de/show/Mus-Ms-440-33/0043

Universitäts- und Landesbibliothek Darmstadt

Hans Sebastian

4

Soli. Tutti. Soli. Tutti.

Soli. pp. Forte Piano Soli. pp Soli. pp.

Tutti.

TECHNISCHE UNIVERSITÄT DARMSTADT

http://tudigit.ulb.tu-darmstadt.de/show/Mus-Ms-440-33/0044

Universitäts- und Landesbibliothek Darmstadt

Violone.

Ges. Violoncelle.

Ges. Violoncelle.

pp.

Ges.

pp.

Ges.

pp.

Ges.

TECHNISCHE UNIVERSITÄT DARMSTADT

http://tudigit.ulb.tu-darmstadt.de/show/Mus-Ms-440-33/0045

Universitäts- und Landesbibliothek Darmstadt

TECHNISCHE UNIVERSITÄT DARMSTADT

http://tudigit.ulb.tu-darmstadt.de/show/Mus-Ms-440-33/0046

Universitäts- und Landesbibliothek Darmstadt

TECHNISCHE UNIVERSITÄT DARMSTADT
http://tudigit.ulb.tu-darmstadt.de/show/Mus-Ms-440-33/0047
Universitäts- und Landesbibliothek Darmstadt

Tutti Violoncelli.

Recit.

Tutti.

O Gott Herr

pp.

Tutti.

pp.

Tutti.

pp.

Tutti.

pp.

Tutti.

pp.

Tutti.

pp.

allo.

TECHNISCHE UNIVERSITÄT DARMSTADT

http://tudigit.ulb.tu-darmstadt.de/show/Mus-Ms-440-33/0048

Universitäts- und Landesbibliothek Darmstadt

Violone

TECHNISCHE UNIVERSITÄT DARMSTADT

http://tudigit.ulb.tu-darmstadt.de/show/Mus-Ms-440-33/0049

Universitäts- und Landesbibliothek Darmstadt

Alla Danza Ria.

Gratie sit mentes Gratia.

TECHNISCHE UNIVERSITÄT DARMSTADT
http://tudigit.ulb.tu-darmstadt.de/show/Mus-Ms-440-33/0050
Universitäts- und Landesbibliothek Darmstadt

Fagott.

Violoncell.

Fagott.

TECHNISCHE UNIVERSITÄT DARMSTADT

http://tudigit.ulb.tu-darmstadt.de/show/Mus-Ms-440-33/0051

Universitäts- und Landesbibliothek Darmstadt

Hans Sebastian

Hans Leo

Alto.

TECHNISCHE UNIVERSITÄT DARMSTADT

http://tudigit.ulb.tu-darmstadt.de/show/Mus-Ms-440-33/0052

Universitäts- und Landesbibliothek Darmstadt

Flauto 1mo

Fine

Klapp

Reutat
tacit

TECHNISCHE UNIVERSITÄT DARMSTADT
http://tudigit.ulb.tu-darmstadt.de/show/Mus-Ms-440-33/0053
Universitäts- und Landesbibliothek Darmstadt

1.

Flauto Traverso

TECHNISCHE UNIVERSITÄT DARMSTADT

http://tudigit.ulb.tu-darmstadt.de/show/Mus-Ms-440-33/0054

Universitäts- und Landesbibliothek Darmstadt

Flauto 2do

Solo

4. 5. 7.

Clapso ‖ Levitat tacet ‖

TECHNISCHE UNIVERSITÄT DARMSTADT
http://tudigit.ulb.tu-darmstadt.de/show/Mus-Ms-440-33/0055
Universitäts- und Landesbibliothek Darmstadt

1.

Flauto Traverso 1.

F

2

TECHNISCHE UNIVERSITÄT DARMSTADT

http://tudigit.ulb.tu-darmstadt.de/show/Mus-Ms-440-33/0056

Universitäts- und Landesbibliothek Darmstadt

Corno de Chasse 1. G.

Accomp. Aria. Recit

Aria. Accomp. Aria.

volti.

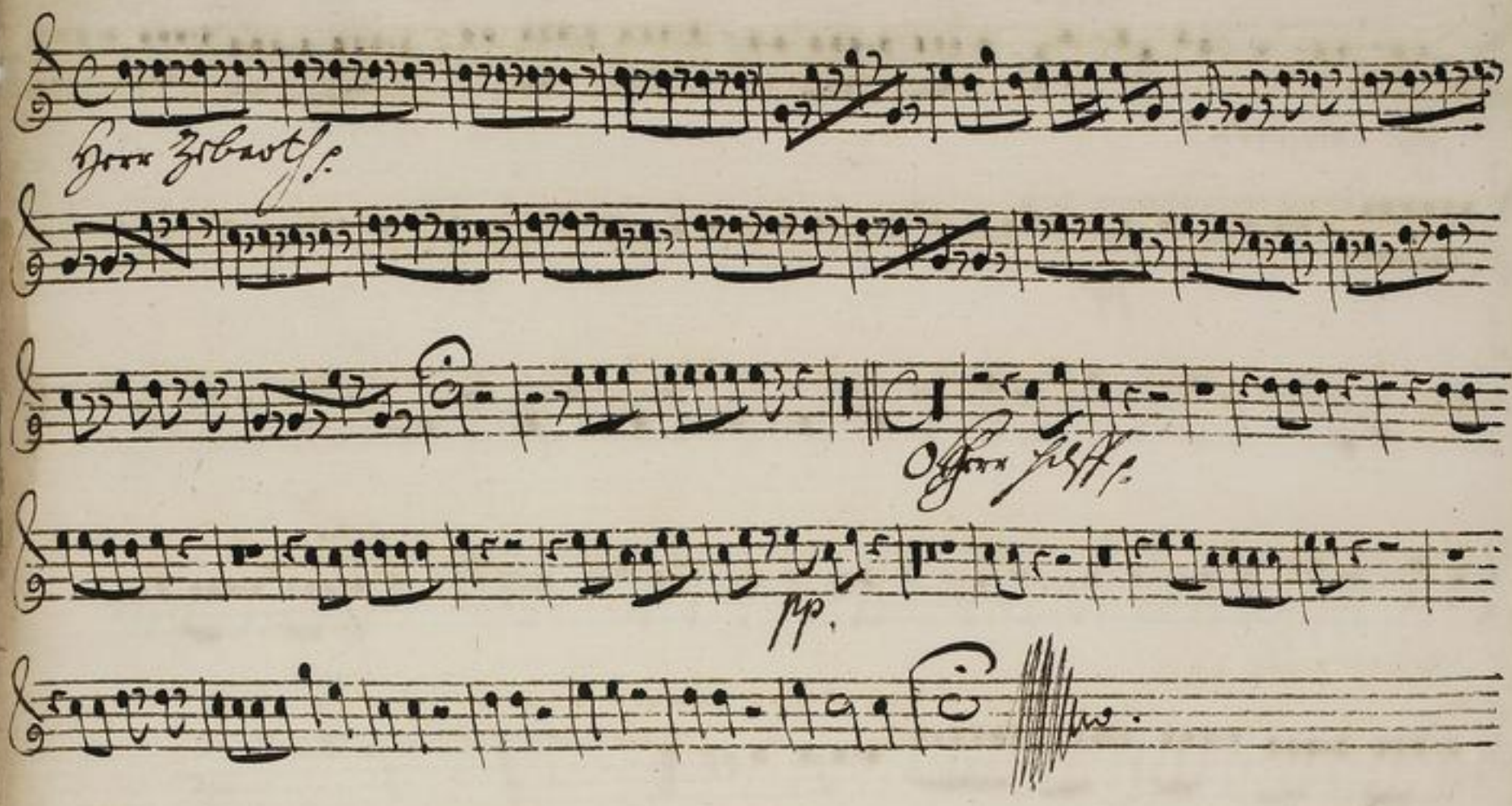

TECHNISCHE UNIVERSITÄT DARMSTADT
http://tudigit.ulb.tu-darmstadt.de/show/Mus-Ms-440-33/0058
Universitäts- und Landesbibliothek Darmstadt

Corno de Chasse 2. in F.

Accompt Aria

Recitativo

1.

Aria Accompt Aria

volti

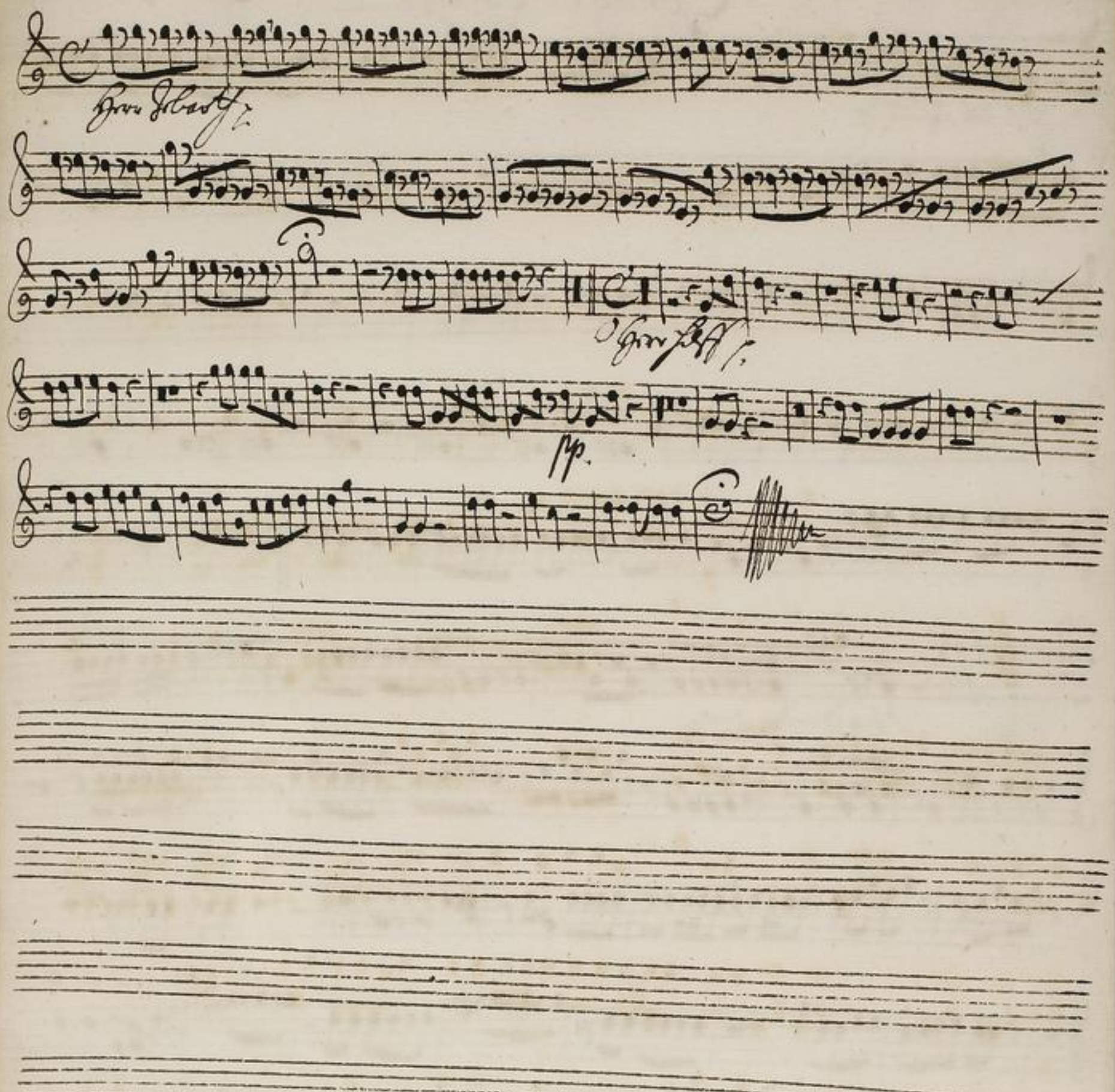

TECHNISCHE UNIVERSITÄT DARMSTADT

http://tudigit.ulb.tu-darmstadt.de/show/Mus-Ms-440-33/0060

Universitäts- und Landesbibliothek Darmstadt

Clarino. I.

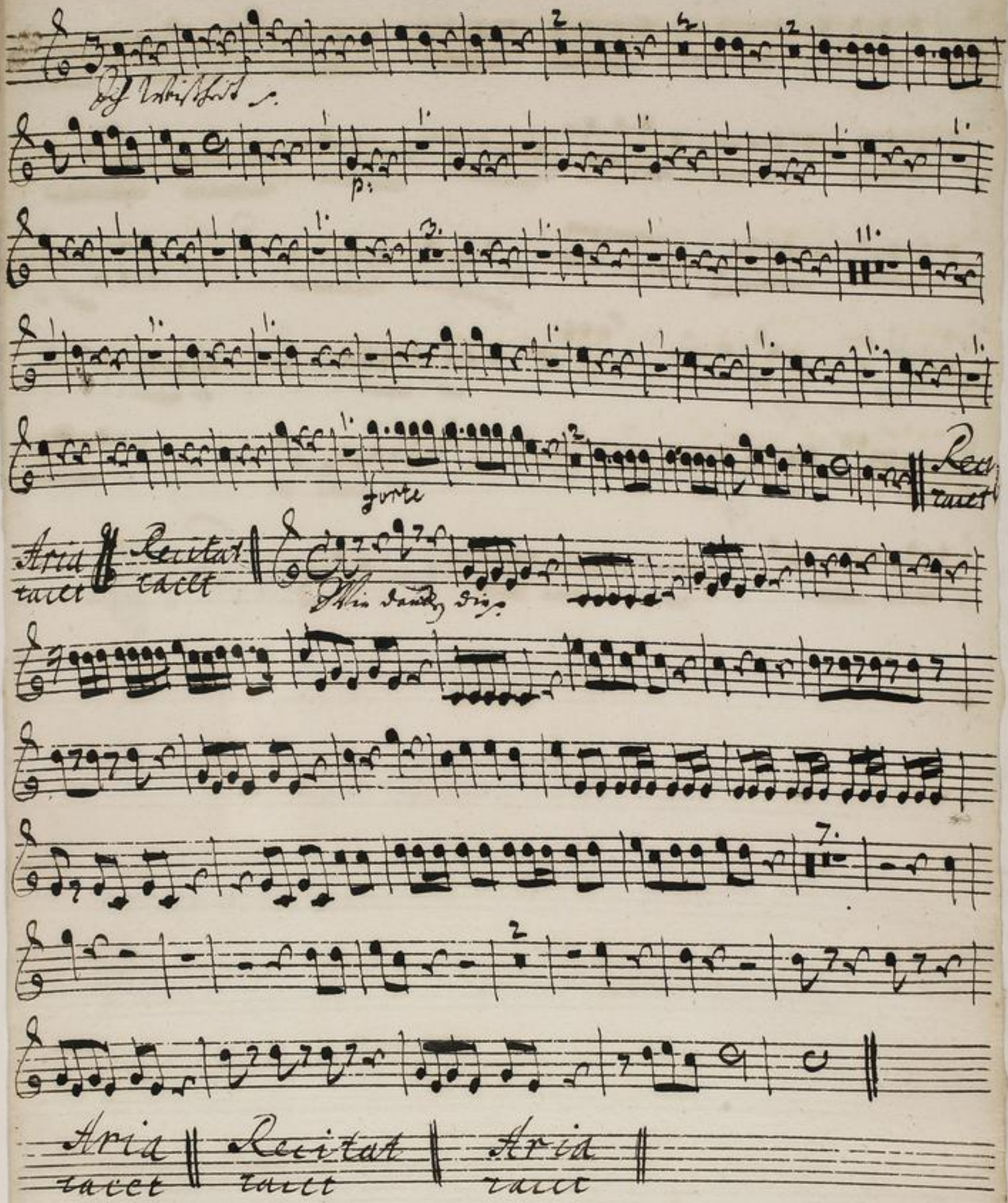

TECHNISCHE UNIVERSITÄT DARMSTADT
http://tudigit.ulb.tu-darmstadt.de/show/Mus-Ms-440-33/0061
Universitäts- und Landesbibliothek Darmstadt

Horn Solo

Horn 1/2

tasto.

TECHNISCHE UNIVERSITÄT DARMSTADT

http://tudigit.ulb.tu-darmstadt.de/show/Mus-Ms-440-33/0062

Universitäts- und Landesbibliothek Darmstadt

Clarino 2.

piano

forte

Recitat
tacet

Aria
tacet

Recitat
tacet

Aria
tacet

Recitat
tacet

Aria
tacet

TECHNISCHE UNIVERSITÄT DARMSTADT
http://tudigit.ulb.tu-darmstadt.de/show/Mus-Ms-440-33/0063
Universitäts- und Landesbibliothek Darmstadt

Von Zobeltitz p.

O Von Zobeltitz p.

Pop.

TECHNISCHE UNIVERSITÄT DARMSTADT

http://tudigit.ulb.tu-darmstadt.de/show/Mus-Ms-440-33/0064

Universitäts- und Landesbibliothek Darmstadt

Tympan. D. A. C. d.

pp.

piano.

Recitat
tacet

Aria
tacet

Recitat
tacet

TECHNISCHE UNIVERSITÄT DARMSTADT

http://tudigit.ulb.tu-darmstadt.de/show/Mus-Ms-440-33/0065

Universitäts- und Landesbibliothek Darmstadt

Aria tacet

Aria tacet

Aria tacet

Herr Schaffh:

O Herr J. Gott

pp:

TECHNISCHE UNIVERSITÄT DARMSTADT

http://tudigit.ulb.tu-darmstadt.de/show/Mus-Ms-440-33/0066

Universitäts- und Landesbibliothek Darmstadt

Canto.

Chorus tacet | 2 comp. tacet | Aria tacet | Recitativ tacet

Wir danken dir Gott Gott

Wir danken dir Gott wir danken dir und verkündigen und verkündigen deine

Wunder deine Wunder verkündigen deine Wunder

daß dein Nahme so nahe ist so na- - - he ist so na-

- he ist daß dein Nahme so nahe ist so na- - - he ist

Aria tacet | Basso

Herr großer Gott laß deiner Gnaden Hirtz an unsers fürsten Leib, und

sein durchlauchtes Haus noch lange Zeit hinaus zu deinem Ruhm unser Heyl schützen

daß alle Welt erkennen müsse wie seine Feind noch mit und sey. daß dessen Herrschaft

sich in Frieden und deines Rathes stets fort genießen, und alle Lebens Kräffte nun

wie bey verjüngten Adlern seyn. ja wahl dein Wort selbst Feuerlich ist daß unser

biß zu nestors Jahren, sein fürsten Herz erfreue und so dein Heyl sein Landtvolk

samt und sonst erhalte

volti

Vorder Theil Gott - Gott der Augenten lass von deinen von deinen

All - mächt Sünden unsser saugt viel Ver - gen

viel Ver - - - - - gen unsser saug viel Vergen sehn

Vorder Theil Gott - Gott der Augenten lass von deinen von deinen

All - mächt Sünden lass von deinen von deinen All - mächt Sünden Unsser

saugt viel Vergen viel Ver - - - - gen

Unsser saug viel Ver - - gen viel Vergen sehn deiner Thäter deiner

Thäter reines Geist Erö - - - ne deinen finsten

Hirt solches finsend reine Bürde wird Hans Ludwigh

Hohe Würde die zum Preis - - - nehmste - ne sehn

solches finsend reine Bürde wird Hans Ludwigh Hohe Würde die zum Preis -

- die zum Preis - - - nehmste nehmste ne sehn

Herr Zebaoth lass ein besarlich Glück, Herr Ludwigs fürsten thron im

fürsten und seinen grossen Götter Sohn, ein gleichs theil zur lust der

lüfften Bergen blühen ja ja ja ja gönne und den frommen blick dass

wir dass wir die Bergen Ehren, auch ob den Zarten Eerten den Zarth Linden

stehn, die wie ein ob ein Hochstein strohstand von seiner Graden Land in Holtz

Alleluja stehn in und ste- - - ten Ehren stille

lass Allelu wohl gelingen Ehren stille stehn ehren

lass Allelu wohl gelingen gelingen Amen a- men Alleluja Amen

a- men Amen a - men Alleluja Amen a- men a-

- men a- - men a- men a- men

Alto.

Chorus
tacet

Ja trifft dis Bein so wie dein Volk als Kriegesfürsten frisch im

Lager seiner Lanzen mit frischen Harfenschlägen

Schön und herrlich herrlichst das Glücke

wenn das göttliche das göttliche Geschicke wenn das göttliche das

göttliche Geschicke einen from- - - - - men fürsten

schmückt schön und herrlich herrlichst das glücke

wenn das göttliche das göttliche Geschicke wenn das göttliche das

göttliche Geschicke einen frommen fürsten schmückt einen from- - - -

- men fürsten schmückt so i. i. das bleibt - - das bleibt ein tag- der

Thone Bran so so eine Thüre so eine Thüre Don- - ner Bran so eine Thüre Don-

- ner auf-gegan - gen auf-gegan - gen Unsichtbar lässt und Ochsen

prangen und Ochsen pran-gen wird ein Land ein

mit Milch geströmt wird ein Land ein Land mit Milch geströmt

Capo!

TECHNISCHE UNIVERSITÄT DARMSTADT
http://tudigit.ulb.tu-darmstadt.de/show/Mus-Ms-440-33/0070
Universitäts- und Landesbibliothek Darmstadt

Recitativ

tacet

Sie sanken sie Gott Gott sie sanken sie Gott sie sanken sie

mit Posaunen Sine Schwerter mit Posaunen

Sine Schwerter Da Pitin Nasone sonate sonate ist sona-

- te ist sonate sona - te sona - te sona - te so

na - te sonate sona - - te ist

Aria Accomp.

tacet tacet

Tutti

Herr Jabacks Caspar im basse Glück Ernst Ludwig Ehren im sinken mit

seinen grossen Göttern Posse in glänster stil Zur linken linken Seiten Pergen

blasen ja ja ja ja gönnen den freyen Blick Da sie Da sie die Pergen

Cron auf ob den zarten Lauten den zarten Lauten sehen die wir all

ein schöner Chor von einer Gnaden Hand in solem Maasse sehn

schwind - en O Herr silf

Ca Ballet wohl gelingen o Herr silf o Herr Ca Ballet wohl ge

pp.

lingen gelingen Amen a - men Alleluja Amen a -

TECHNISCHE UNIVERSITÄT DARMSTADT
http://tudigit.ulb.tu-darmstadt.de/show/Mus-Ms-440-33/0071
Universitäts- und Landesbibliothek Darmstadt

-mon a- mon Alleluja Amen a- -mon a- mon Alleluja

Amen a-mon Amen a- -mon a- mon Amen

TECHNISCHE UNIVERSITÄT DARMSTADT
http://tudigit.ulb.tu-darmstadt.de/show/Mus-Ms-440-33/0072
Universitäts- und Landesbibliothek Darmstadt

Atto. 2.

Chorus Recit Aria Recit

Wir danken dir Gott, Gott wir

Gott wir danken dir, und vor kündigen — dine Wunder — und vor

kündigen — dine Wunder — dass dein Nahme so nahe ist

nahe ist so na — — he ist so nahe so na — — — he so na —

— he so na — he so na — he nahe so na — — he ist

Aria Accomp

tacet tacet

Herr Zebaoth lass dein bestes glitzern ernst und ewig feurigen Thron um

Zirkus und seinen grossen Götter Rosse im glitzer Theil zur Erde

Erde zum Vergnügen blitzen ja ja ja ja, gönne uns den freien Blick dass wir dass

wir die Vergnügs Cron aufsetzen den Zarten Ecken den Zarten Ecken

Herr die mir all im Feuerstrahl Hand von deiner Gnaden Land in

solchen Wachsthum stehn in solchen Wachsthum stehn und ewig — — —

O Herr hilf — lass Alles wohl gelingen

o Herr hilf o Herr o Herr lass Alles wohl gelingen pp gelingen

Amen a - men Alleluja Amen a- men a -

- men Alleluja Amen a- - men a - men Alleluja alle

luja Amen a - men Amen a - - men a - men Amen

TECHNISCHE UNIVERSITÄT DARMSTADT
http://tudigit.ulb.tu-darmstadt.de/show/Mus-Ms-440-33/0074
Universitäts- und Landesbibliothek Darmstadt

Tenore.

Chorus tacet

Der sost Stam[m] Israëls künstig ster Regenten, stam[m]t nist von kluger

vßkunft und list von smitzter Geister, er ist kein Knecht von Menschen Mast und

Hänten nein nein der Herr der sis die Weisheit nent Gott selbst der ist der grosse

Meister der künsten setzt der isten thron bewäret und wol dem Volk das einen

künsten kent der seine Stam[m] das Visser ehrt, der Lust und Lieb von Gottes Weisheit

horcht, ein Landgemeine klarer Bergen wo so ein Hauf vor seine Glieder sorgt

schön und herrlich herrlichst das Glücke

wann das göttliche das göttliche Geschicke wann das göttliche das

göttliche Geschicke einen strom — — — — — — mer künsten

schickt schön u. herrlich herrlichst das glücke

wann das göttliche das göttliche Geschicke wann das göttliche das

göttliche Geschicke einen strom — — — — — — mer künsten schickt

ja i. i. das bleibt ein tag der Vomer das bleibt ein tag der Vomer ein tag der

TECHNISCHE UNIVERSITÄT DARMSTADT
http://tudigit.ulb.tu-darmstadt.de/show/Mus-Ms-440-33/0075
Universitäts- und Landesbibliothek Darmstadt

Wann dran so so wird schaun so wird schaun Son- ne aufgegangen

auf-gegan- -gen Dürfte lust mit den Pauken Trompeten. schall. gen

denden pran- gen denden pran- gen wird ein-land ein land

mit lust getränket wird ein land ein land mit lust getränket.

Recitat. tacet

Wir danken Dir Gott Gott Gott wir danken

Die wunder künd igen Deine Wunder wunder künd igen

Deine Wunder Das Dein Nahme sonahe sonahe ist so

na- he so nahe sona- he sona- he sona- he

ist sona- he sona- he- sona- he sona- he ist

Aria Recit tacet tacet Hier fehlt.

Herr gebaeh las dein besarlis Glück Carol Ludwigs fürsten Thron

ziehen und seinen grossen Götter Posse ein gleiches theil Ihr lust Ihr

lust zum Vergnügen blühen ja ja ja ja gönne uns den schönen Blick Das

TECHNISCHE UNIVERSITÄT DARMSTADT
http://tudigit.ulb.tu-darmstadt.de/show/Mus-Ms-440-33/0076
Universitäts- und Landesbibliothek Darmstadt

wir das wir die Bergend Cron auch ob den Zarten Eulen den Zarth Eulen

sehn, die wir als ein Hochheiligs Pfand, von seiner Guaden Hand in seinem

Wasch schönen sehn — sehn und sch- ren Ostern fest —

lass allzwohl gelingen o H. fest o H. — lass

allzwohl gelingen gelingen Amen a- men allelúja — amen

a- men a- men allelúja — Amen a- - - men allelúja

— Amen a- men a- men allelúja — Amen a- men a- -

- men Amen a- men a- - men

Tenore 2.

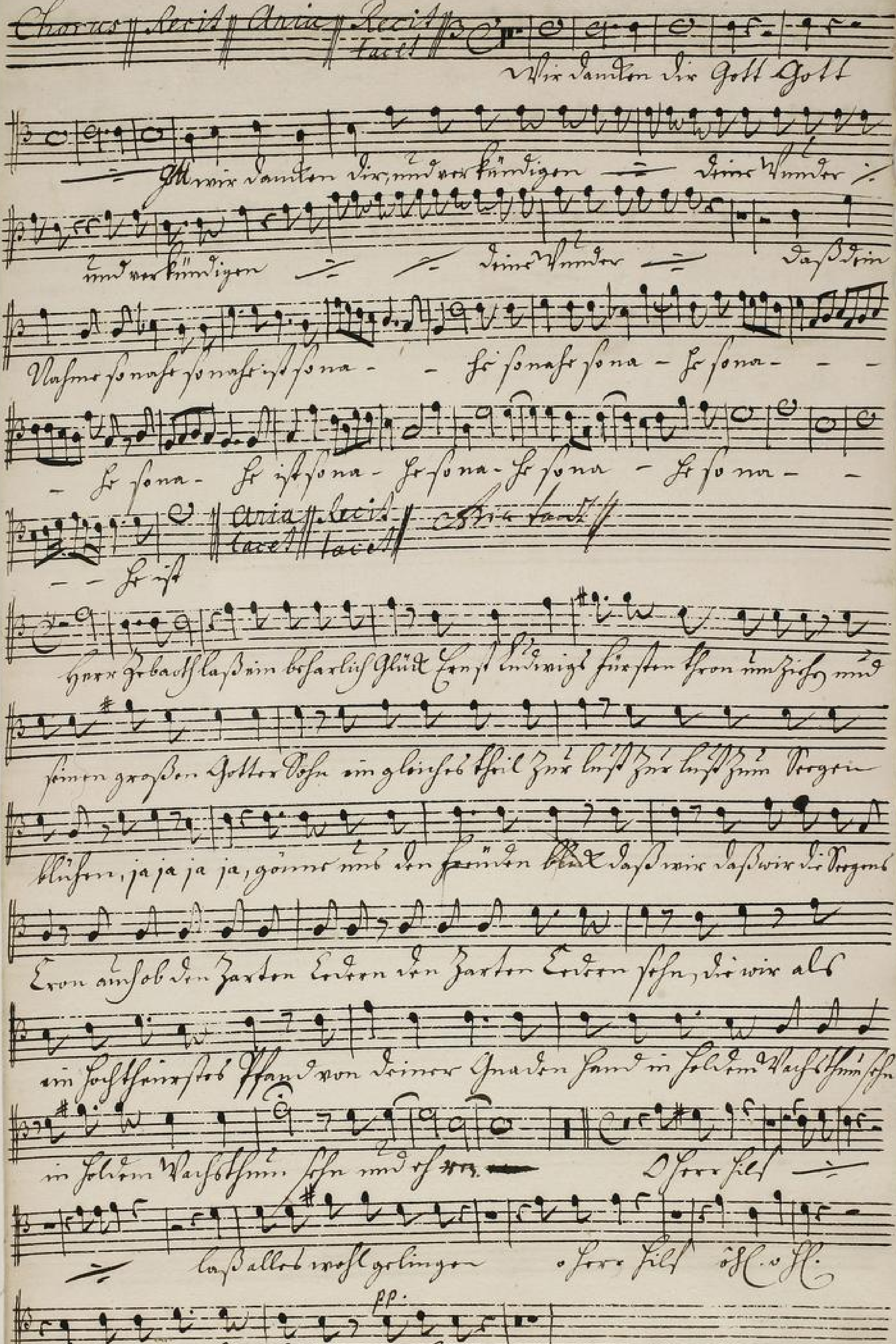

TECHNISCHE UNIVERSITÄT DARMSTADT
http://tudigit.ulb.tu-darmstadt.de/show/Mus-Ms-440-33/0078
Universitäts- und Landesbibliothek Darmstadt

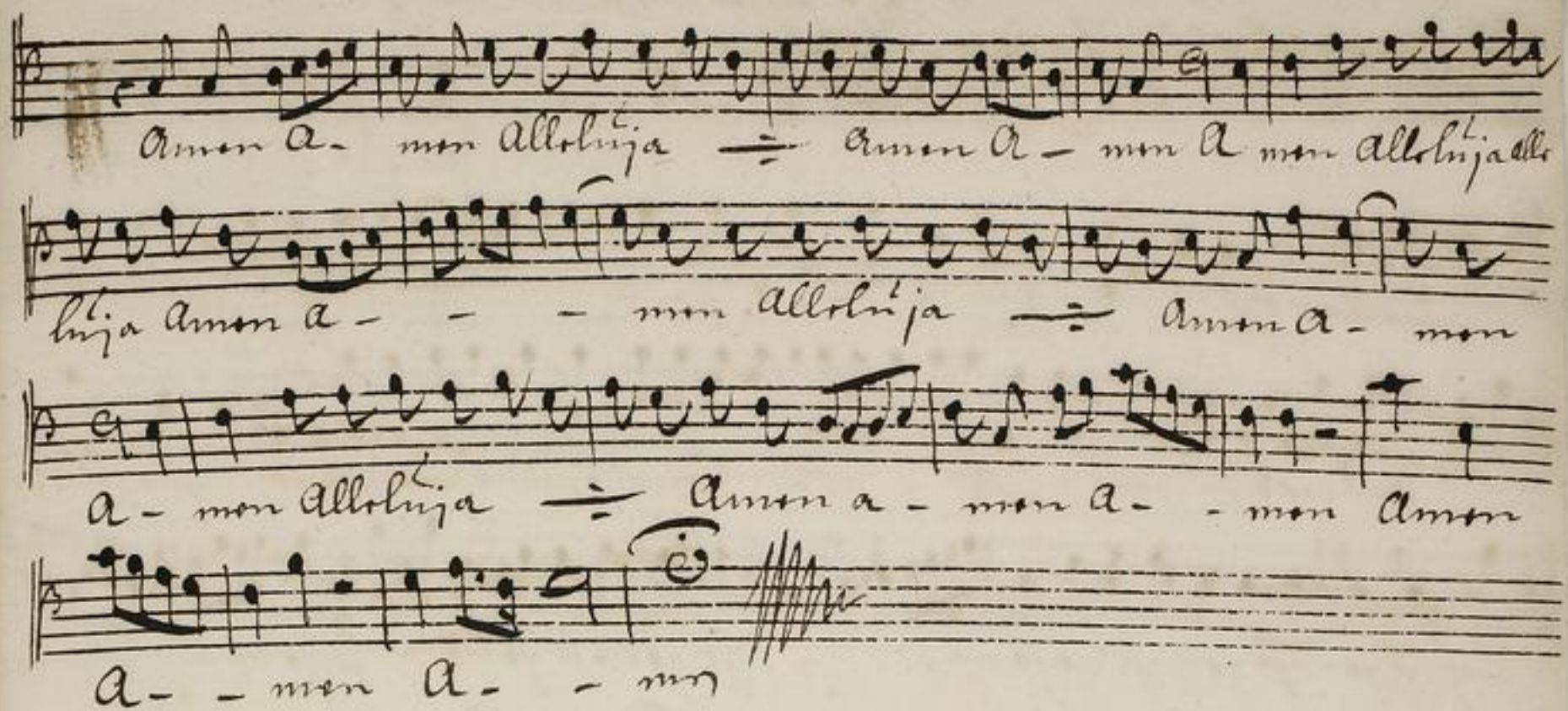

TECHNISCHE UNIVERSITÄT DARMSTADT
http://tudigit.ulb.tu-darmstadt.de/show/Mus-Ms-440-33/0079
Universitäts- und Landesbibliothek Darmstadt

Basso 1.

Ich Weinschaft rufe - - ne bey der Hitze und ihr reissenden Rachen gehen

durch mir regieren die Könige die Könige und die Rathsherren

se - - - hen das Recht das Recht und die Rathsherren se - - hen das

Recht se - - hen das Recht durch mich Her - - - - schen die Fürsten

die Fürsten und alle Regenten durch mich regieren die Fürsten u. alle Regenten die

Fürsten u. alle Regenten anbe - - - ten an - - - ten - - - - -

Der

Accompt Aria
tacet tacet

Anbetende verlieb gemüthe

komt tretet vor den Saul Altar die Bist ein tag der freude, preist Gott den

frommen Menschen Hüter, der Seele und Leibes Zierde war, der uns stets tröstet in

noth und Angst gesteht der die Bey spiele mit Augen übersiehet der

unsern Wunsch bedenkt der uns erhört, wenn Unser Demuth bittet

Wir danken dir Gott Gott wir Gott wir danken dir und ver-

kündigen deine Wunder und verkündigen und ver-

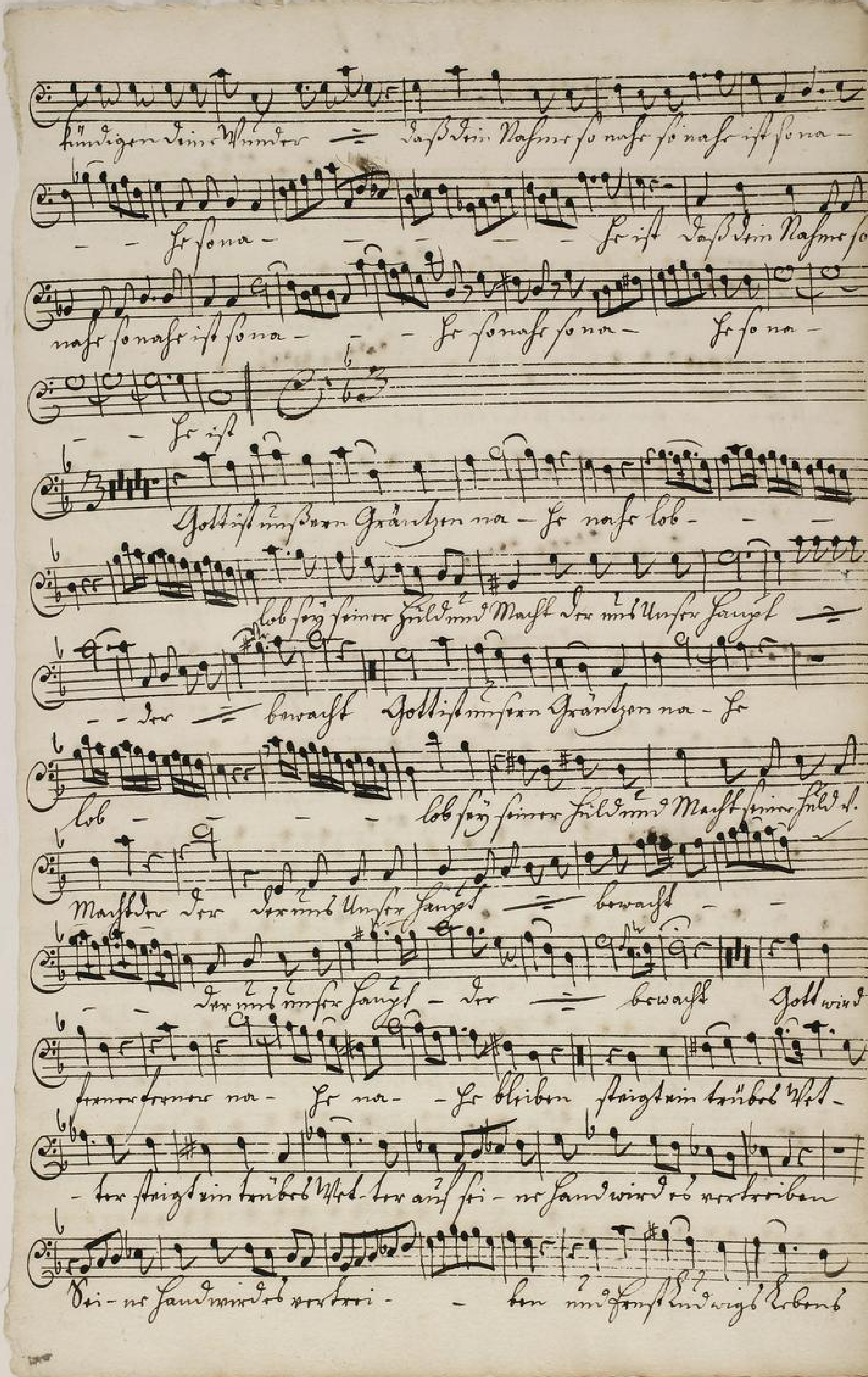

http://tudigit.ulb.tu-darmstadt.de/show/Mus-Ms-440-33/0081
TECHNISCHE UNIVERSITÄT DARMSTADT
Universitäts- und Landesbibliothek Darmstadt

kan[n] mir d[a]nckz[u]ngenim — ferlicht. gest[e]y — — n[o]ch s[e]yn

und dem Ludwigs Leben kan[n] mir d[a]nckz[u]ngenim — ferlicht. ge —

s[e]yn — — — n[o]ch l. gesegnet s[e]yn

Capo Accomp[agnato] Aria

tacet tacet

Herr Gebrodt las[s] ein beharlich Glück dem Ludwig fürsten thron

Zieren d. seinen grossen Götter Rath ein gleichs theil Ihre Ehre Ihre

blühen ja ja ja ja gönne imb Ihn stäten blick das wir das wir die Tugend

Ehren auf ob den zarten Ehren den zarten Ehren sehn die wir all

stand von Deiner Gnaden hand in solchem Nachsthum sehn — sehn und

- ren - ja ja d. wir dir gesehen dein Vater Thun wird unsern Ahm[en] schören.

O Herr Fils — — las Ball ob wohl gelingen

o H. — las Ball ob wohl gelingen gelingen Amen a - men Allelúja

— Amen a - men a - men Allelúja — a - — men a - men Allelúja —

a - — - men Allelúja — Amen a - men a - men Allelúja — Amen

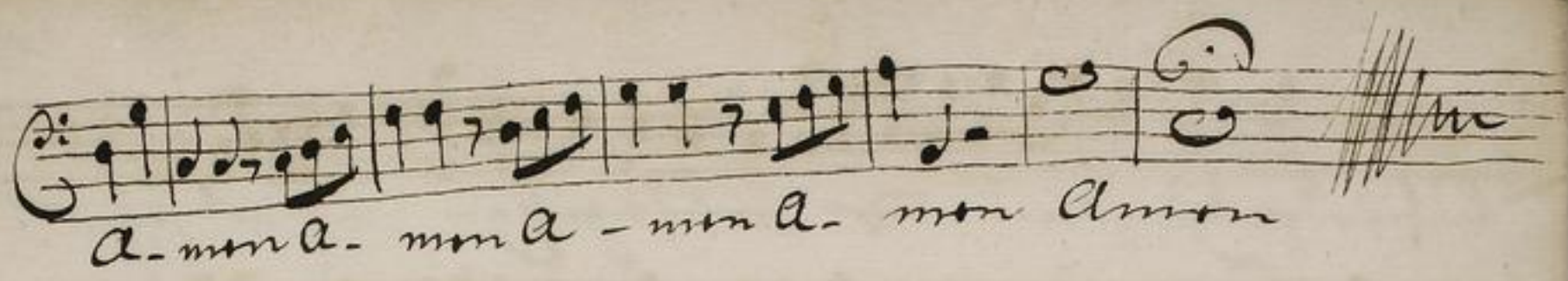

TECHNISCHE UNIVERSITÄT DARMSTADT
http://tudigit.ulb.tu-darmstadt.de/show/Mus-Ms-440-33/0083
Universitäts- und Landesbibliothek Darmstadt

Basso 2.

19

Ihr Weisheit mach- - ne bey der Hitze und ihre weisen Rathe

geben

Ihre Minister gingen die Könige die Könige

und die Rathsherren fa- - - then das Haupt das Haupt und die Rathsherren fa-

- - then das Haupt fa- - then das Haupt Ihre Minister fa- - - sten die

fürsten die fürsten und alle Regenten Ihre Minister regieren die fürsten und alle Re-

genten die fürsten und alle Regenten auf fa- - - - - den auf

Accomp: Aria: Recit:

fa- - - den

Wir danken dir Gott Gott wir danken dir, Gott wir danken dir, und verkündigen

dein Wunder und verkündigen dein Wunder dein Wunder

Dass dein Nahme so nahe so nahe ist so na-

- - he so nahe so na- - he so na- - he ist.

Aria: Haut. Aria: Aria: Haut.

Herr Zebaoth lass ein beharrlich Glück Ernst Ludwig dein Fürsten thron rüm

sten mit seinem grossen Götter Sohn im glänzend theil Zur linck Zur

linckhen Tragen blühen ja ja ja ja gönne mir den steten blick Dass

wir dass wir die Tugend Cron auf ob'en Zarten Lorbeern

Zarten Lorbeern stehn, die wir als ein Heiligthum stets stehn und von einer Hand

Land in solchem Wachsthum stehn wir

Herr stil

lass Allen wohl gelingen

alle,

H. stil H. H. lass Allen wohl gelingen gelingen Amen a-

men Allelúja Amen a- men a- men Allelúja a-

-men a- men Allelúja a- men Allelúja Amen

Amen a- men Allelúja Amen a- men a- men a- men a-

- men Amen

20. Basso. 3

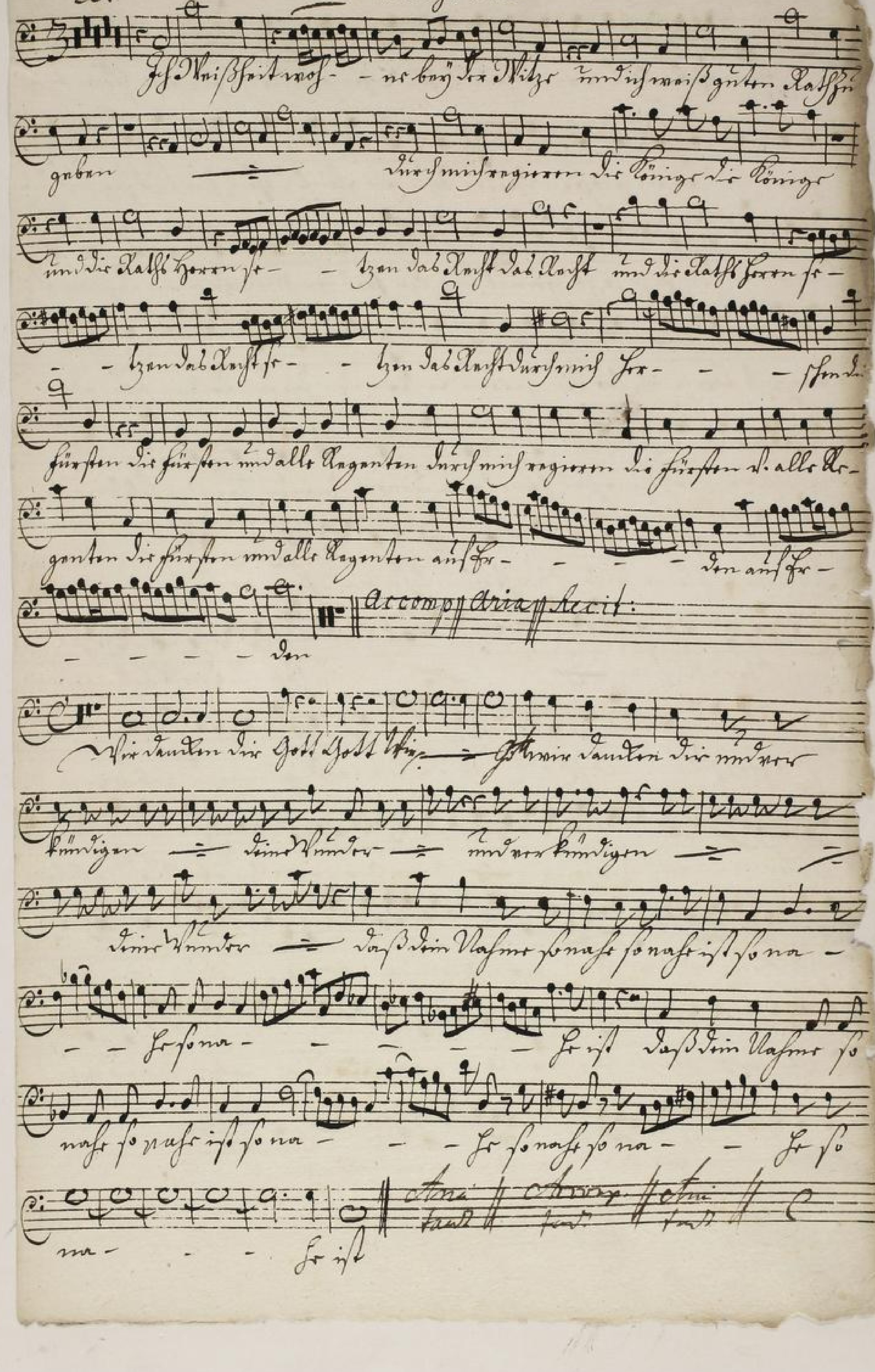

TECHNISCHE UNIVERSITÄT DARMSTADT
http://tudigit.ulb.tu-darmstadt.de/show/Mus-Ms-440-33/0086
Universitäts- und Landesbibliothek Darmstadt

Herr Zebaoth, lass dir besarlich Glück Hanss Ludwigs fürsten stron nn

Zieren und seinen grossen Götter Sohn ein gleiches theil zu lust zu lust zu

Vorgen kluften ja ja ja ja, gönnt uns den frühen blick, das wir das wir di

Vorgend Cron ausob den Zarten Erden den Zarten Erden sehn di

wir als ein Hochheiligstes Pfand von deiner Gnaden Hand in soldern

Nachsehn sehn in soldem Nachsehn sehn und se- - ren

O Herr sil — — las Allelu wohl gelingen

alw. O Herr sil O H. O H. las Allelu wohl gelingen gelingen

sehr. Amen a- - men Allelu ja — Amen a- men a- men Allelu ja Aller

lu ja a- - men a- men Allelu ja — a- - - men aller

lu ja — Amen a- men a- men Allelu ja — Amen a-

- men a- men a- men a- men Amen

TECHNISCHE UNIVERSITÄT DARMSTADT
http://tudigit.ulb.tu-darmstadt.de/show/Mus-Ms-440-33/0087
Universitäts- und Landesbibliothek Darmstadt