

J. David #

AU BUREAU CENTRAL DE MUSIQUE,
29, Place de la Bourse.

LE

DESERT

Cette Symphonie en Trois Parties

Poesie de M. A. Colin

Musique de

FELICIEN DAVID

DÉDIÉE PAR LES AUTEURS

Monsieur Le Duc De Montpensier.

*Ornée de Trois Dessins par C. Lafont,
et du Portrait de F David*

PARTITION PIANO ET CHANT
Prix net, 15!

Londres, Chappell & Beale Milan, F. Lucca
Moyence, Fils de B. Scholl

A. Lafont.

C. Kolb del. sculp.

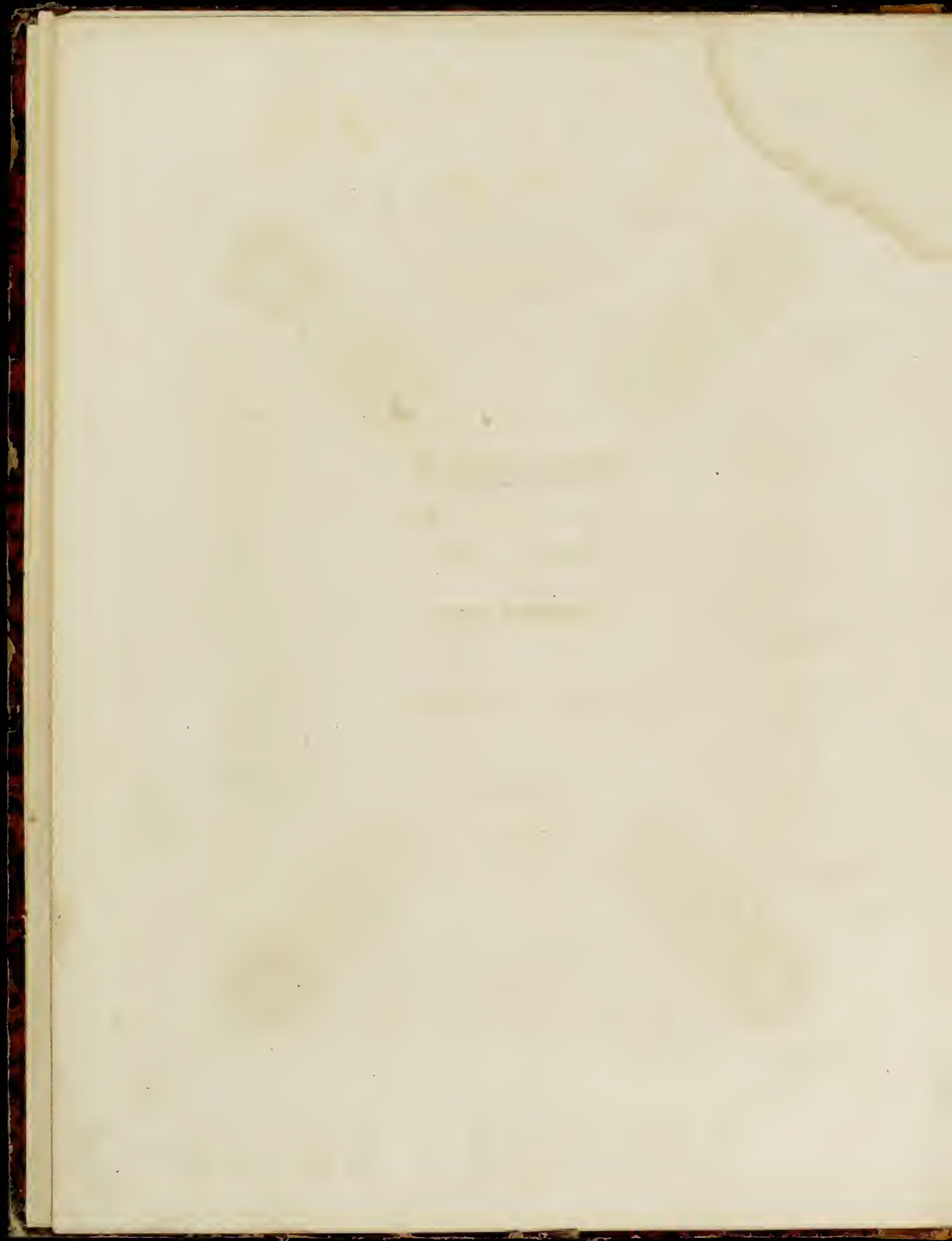

N° 1

LE DÉSERT.

La Caravane

Le Simoun

CELESTIN NANTEUIL

IMP. BERTHAUS 515 MARC. 14

FÉLICIEN DAVID

Paris, au Bureau Central de Musique, 29, Place de la Bourse

Le Desert

Première Partie

Ode Symphonique

FELICIEN DAVID.

Metr: = ♩ = 69.
Andante.

PIANO.

pppp

(Parlé)

A l'aspect du desert l'infini se révèle
Et l'esprit exalté devant tant de grandeur
Comme l'Aigle fixant la lumière nouvelle
De l'infini sonde la profondeur

(Parlé)

Au désert tout se tait et pourtant ô mystère
Dans ce calme silencieux
L'âme pensif et solitaire
Entend des sons mélodieux

Cor

pp

Al -

pp

Al -

pp

Al -

pp

Al -

(Parlé)

Inéfastes accords de l'éternel silence
Chaque grain de sable a sa voix
Dans l'éther ondulent le concert se balance
Je le sens, je le vois...

Cor

6

6

lah, Al - lah, à toi je rends hom - ma - -

lah, Al - lah, à toi je rends hom - ma - -

lah, Al - lah, à toi je rends hom - ma - -

lah, Al - lah, à toi je rends hom - ma - -

ge, Al - lah, Al - lah, à toi je rends hom -

ge, Al - lah, Al - lah, à toi je rends hom -

ge, Al - lah, Al - lah, à toi je rends hom -

ge, Al - lah, Al - lah, à toi je rends hom -

ma - - ge Al - lah, Al - lah, de ton ~~impen-si-~~
~~éterni-~~
 ma - - ge Al - lah, Al - lah, de ton ~~impen-si-~~
 ma - - ge Al - lah, Al - lah, de ton ~~impen-si-~~
 ma - - ge Al - lah, Al - lah, de ton ~~impen-si-~~

ff *ff* *ff* *ff*

tremolo

té, de ton ~~éter-ni-~~ té, je suis, je suis la ~~villante i-~~
~~immensi-~~ *vivante.*
 té, de ton ~~éter-ni-~~ té, je suis, je suis la ~~villante i-~~
~~immensi-~~ *vivante*
 té, de ton ~~éter-ni-~~ té, je suis, je suis la ~~villante i-~~
 té, de ton ~~éter-ni-~~ té, je suis, je suis la ~~villante i-~~

p *p* *p* *p*

ma - - ge Al - lah, Al - lah, Al -

ma - - ge Al - lah, Al - lah, Al -

ma - - ge Al - lah, Al - lah, Al -

ma - - ge Al - lah, Al - lah, Al -

lah, Al - lah, Al - lah, Al - lah, Al -

lah, Al - lah, Al - lah, Al - lah, Al -

lah, Al - lah, Al - lah, Al - lah, Al -

lah, Al - lah, Al - lah, Al - lah, Al -

lah, Al - lah, Al - lah, Al - lah, Al -

lah, Al - lah, Al - lah, Al - lah, Al -

lah, Al - lah, Al - lah, Al - lah, Al -

lah, Al - lah, Al - lah, Al - lah, Al -

lah, Al - lah, *deces*

lah, Al - lah, *ff* toi seul es glo - ri -

lah, Al - lah, *ff* toi seul es glo - ri -

lah, Al - lah, *ff* toi seul es glo - ri -

lah, Al - lah, *ff* toi seul es glo - ri -

ven - do - sempre *ff* Ped * Ped. *

eux et mi - séricor - di - eux toi seul es l'har - mo -

eux et mi - séricor - di - eux toi seul es l'har - mo -

eux et mi - séricor - di - eux toi seul es l'har - mo -

eux et mi - séricor - di - eux toi seul es l'har - mo -

ni - e, toi seul es le dis - eord, toi seul es glo - ri -

ni - e, toi seul es le dis - eord, toi seul es glo - ri -

ni - e, toi seul es le dis - eord, toi seul es glo - ri -

ni - e, toi seul es le dis - eord, toi seul es glo - ri -

eux et mi - séricor - di - eux toi seul don - nes la

eux et mi - séricor - di - eux toi seul don - nes la

eux et mi - séricor - di - eux toi seul don - nes la

eux et mi - séricor - di - eux toi seul don - nes la

vi - e, toi seul don - nes la mort toi seul don - nes la

vi - e, toi seul don - nes la mort toi seul don - nes la

vi - e, toi seul don - nes la mort toi seul don - nes la

vi - e, toi seul don - nes la mort toi seul don - nes la

mort, Al - lah, Al - lah, Al -

mort, Al - lah, Al - lah, Al -

mort, Al - lah, Al - lah, Al -

mort, Al - lah, Al - lah, Al -

decre - - - *cen* - - - *do*

lah, Al - lah, Al - lah, Al - lah,

decre - - - *cen* - - - *do*

lah, Al - lah, Al - lah, Al - lah,

decre - - - *cen* - - - *do*

lah, Al - lah, Al - lah, Al - lah,

decre - - - *cen* - - - *do*

lah, Al - lah, Al - lah, Al - lah,

Al - lah, Al - lah, Al -

Al - lah, Al - lah, Al -

Al - lah, Al - lah, Al -

Al - lah, Al - lah, Al -

cres

f

Metr: $\text{♩} = 76$.

lah, Al - lah, _____

lah, Al - lah, _____

lah, Al - lah, _____

lah, Al - lah, _____

tremolo

Vivace.

ff

eres

ff
louange à toi le souverain des

ff
louange à toi le souverain des

ff
louange à toi le souverain des

ff
louange à toi le souverain des

cen

do

ff

mondes louan - ge dans l'immen - si - té, louange à toi le souverain des mondes, louan -

mondes louan - ge dans l'immen - si - té, louange à toi le souverain des mondes, louan -

mondes louan - ge dans l'immen - si - té, louange à toi le souverain des mondes, louan -

mondes louan - ge dans l'immen - si - té, louange à toi le souverain des mondes, louan -

ge dans l'immen - si - té, car mes so - li - tu - des profon - des sont plei - nes de ta ma - jes -

ge dans l'immen - si - té, car mes so - li - tu - des profon - des sont plei - nes de ta ma - jes -

ge dans l'immen - si - té, car mes so - li - tu - des profon - des sont plei - nes de ta ma - jes -

ge dans l'immen - si - té, car mes so - li - tu - des profon - des sont pleines de ta ma - jes -

té, car mes so - li - tu - des profon - des, sont pleines de ta ma - jes - té sont pleines

té, car mes so - li - tu - des profon - des, sont pleines de ta ma - jes - té sont pleines

té, car mes so - li - tu - des profon - des, sont pleines de ta ma - jes - té sont pleines

té, car mes so - li - tu - des profon - des, sont pleines de ta ma - jes - té sont pleines

de ta ma - jes - té, sont pleines de ta ma - jes - té, louange à toi le souverain des

de ta ma - jes - té, sont pleines de ta ma - jes - té, louange à toi le souverain des

de ta ma - jes - té, sont pleines de ta ma - jes - té, louange à toi le souverain des

de ta ma - jes - té, sont pleines de ta ma - jes - té, louange à toi le souverain des

mondes, louan - ge dans l'immen - si - té, car mes so - li - tu - des profon - des sont pleines

mondes, louan - ge dans l'immen - si - té, car mes so - li - tu - des profon - des sont pleines

mondes, louan - ge dans l'immen - si - té, car mes so - li - tu - des profon - des sont pleines

mondes, louan - ge dans l'immen - si - té, car mes so - li - tu - des profon - des sont pleines

de ta ma - jes - té sont pleines de ta ma - jes - té, sont pleines de ta ma - jes -

de ta ma - jes - té sont pleines de ta ma - jes - té, sont pleines de ta ma - jes -

de ta ma - jes - té sont pleines de ta ma - jes - té, sont pleines de ta ma - jes -

de ta ma - jes - té sont pleines de ta ma - jes - té, sont pleines de ta ma - jes -

té, Al - lah, Al - lah, Al - lah, Al - lah, Al -

té, Al - lah, Al - lah, Al - lah, Al - lah, Al -

té, Al - lah, Al - lah, Al - lah, Al - lah, Al -

té, Al - lah, Al - lah, Al - lah, Al - lah, louange à

cen do
 lah, Al - lah, Al - lah, Al - lah, Al -
cen do
 lah, Al - lah, Al - lah, Al - lah, Al -
cen do
 lah, Al - lah, Al - lah, Al - lah, Al -
cen do
 toi le - souve - rain des mon - des, louange *te* toi, dans l'im - men - si - té, Al -

sempre p
 lah, Al - lah, Al - lah, Al - lah, Al -
sempre p
 lah, Al - lah, Al - lah, Al - lah, Al -
sempre p
 lah, Al - lah, Al - lah, Al - lah, Al -
sempre p
 lah, Al - lah, Al - lah, Al - lah, Al -

lah, Al - lah, Al -

lah, Al - lah, Al -

lah, Al - lah, Al -

lah, Al - lah, Al -

lah, Al - lah, Al -

lah, Al - lah, Al -

lah, Al - lah, Al -

pp

5 5

5 5

5 5

5 5

(Parlé)

Quel est ce point dans l'espace
Qui se montre et fuit tour à tour?
A l'horizon la Caravane passe;
Serpent gigantesque elle embrasse
Des Cieux le radieux contour.

Marche de la Caravane.
un peu plus lent.

(Parlé)

La Caravane lente
Chemine baléante
Et plantera sa tente
Quand finira le jour

pp
con sordini

SOLO. TUTTI.

p Allons trot_tons, cheminons, *chantons* marchons, marchons gai-ment et li-bre.

SOLO. TUTTI.

p Allons trot_tons, cheminons, marchons, marchons gai-ment et li-bre.

SOLO. TUTTI.

p Allons trot_tons, cheminons, marchons, marchons gai-ment et li-bre.

SOLO. TUTTI.

p Allons trot_tons, cheminons, marchons, marchons gai-ment et li-bre.

p SOLO *f* TUTTI *p* SOLO
 -ment, dans l'air si pur, dans ce ciel d'a - zur, nous res - pi - rons à pleins pou - mons, allons trot -

p SOLO *f* TUTTI *p* SOLO
 -ment, dans l'air si pur, dans ce ciel d'a - zur, nous res - pi - rons à pleins pou - mons, allons trot -

p SOLO *f* TUTTI *p* SOLO
 -ment, dans l'air si pur, dans ce ciel d'a - zur, nous res - pi - rons à pleins pou - mons, allons trot -

p SOLO *f* TUTTI *p* SOLO
 -ment, dans l'air si pur, dans ce ciel d'a - zur, nous res - pi - rons à pleins pou - mons, allons trot -

p *f* *p*

f TUTTI *p* SOLO
 -tons, chemi - nous, chan - tons, marchons gai - ment et li - bre - ment, dans l'air si pur, dans ce ciel d'a -

f TUTTI *p* SOLO
 -tons, chemi - nous, chan - tons, marchons gai - ment et li - bre - ment, dans l'air si pur, dans ce ciel d'a -

f TUTTI *p* SOLO
 -tons, chemi - nous, chan - tons, marchons gai - ment et li - bre - ment, dans l'air si pur, dans ce ciel d'a -

f TUTTI *p* SOLO
 -tons, chemi - nous, chan - tons, marchons gai - ment et li - bre - ment, dans l'air si pur, dans ce ciel d'a -

f *p*

f **TUTTI**
 -zur, nous res - pi - rons a pleins pou - mons, allons, trot - tons, allons, chan -
f **TUTTI**
 -zur, nous res - pi - rons a pleins pou - mons, allons, trot - tons, allons, chan -
f **TUTTI**
 -zur, nous res - pi - rons a pleins pou - mons, allons, trot - tons, allons, chan -
f **TUTTI**
 -zur, nous res - pi - rons a pleins pou - mons, allons, trot - tons, allons, chan -

deces
 -tons, allons, ~~marchons,~~ *chantons* allons, chan - tons,
deces
 -tons, allons, ~~marchons,~~ *chantons* allons, chan - tons,
deces
 -tons, allons, ~~marchons,~~ *chantons* allons, chan - tons,
 -tons, allons, ~~marchons,~~
deces

Second system of piano accompaniment with vocal lyrics: *cres - cen - do - poco - a - poco*. The piano part continues with chords and arpeggios.

Metr. $\text{♩} = 158$
 La tempête au désert.

Third system of piano accompaniment, marked *f un peu plus vite*. The tempo and dynamics increase significantly.

Fourth system of piano accompaniment, continuing the *f un peu plus vite* section with complex chordal textures.

fronts, le Si-moîn vent de feu

fronts, le Si-moîn vent de feu

fronts, le Si-moîn vent de feu

fronts, le Si-moîn vent de feu

S.

pas - - se com - me un flé - au de Dieu.

pas - - se com - me un flé - au de Dieu.

pas - - se com - me un flé - au de Dieu.

pas - - se com - me un flé - au de Dieu.

8. *Loco.*

The piano accompaniment continues with a similar rhythmic pattern. The right hand has a melodic line with grace notes, and the left hand maintains a consistent accompaniment. The tempo marking *Loco.* is present above the piano part.

Al - lah pi - tié pour les croyants Al -

Al - lah pi - tié pour les croyants Al -

Al - lah pi - tié pour les croyants Al -

Al - lah pi - tié pour les croyants Al -

_ lah, soutiens les cœurs fer - vents

_ lah, soutiens les cœurs fer - vents

_ lah, soutiens les cœurs fer - vents

_ lah, soutiens les cœurs fer - vents Le ciel n'est plus

f

p

ff_o
Al - - - lah!
ff
L'en - fer nous pres - - - se
f
le ciel n'est plus - - - - - ff_{#s}
Al - - - lah!
ff_o
Al - - - lah!
ff

ff_o
Al - - -
ff
L'en - fer nous pres - - -
f
le ciel n'est plus - - - - - ff_{#s}
ff_o
Al - - -
ff

-lah! Mai - - tre de l'u - ni - vers, tu vois no - tre dé -
 -se Mai - - tre de l'u - ni - vers tu vois no - tre dé -
 -lah! Mai - - tre de l'u - ni - vers tu vois no - tre dé -

-lah! no - tre dé -

ff
 -tres se mai - - tre de l'u - ni -
ff
 -tres se mai - - tre de l'u - ni -
ff
 -tres se mai - - tre de l'u - ni -
ff
 -tres se mai - - tre de l'u - ni -

ff
 _vers tu vois no - tre dé - tres - - - - - se
ff
 _vers tu vois no - tre dé - tres - - - - - se L'an - ge de la
ff
 _vers tu vois no - tre dé - tres - - - - - se
ff
 _vers tu vois no - tre dé - tres - - - - - se L'an - ge de la

L'an - ge de la mort pla - ne sur nos
 mort pla - ne sur nos tê - tes
 L'an - ge de la mort pla - ne sur nos
 mort pla - ne sur nos tê - tes

têtes con - tre ces tem -
f con - tre ces tem - pê - tes hé - las, point de port
 têtes con - tre ces tem -
f con - tre ces tem - pê - tes hé - las, point de port

-pê - tes hé - las, point de port
 ô sou - ve - rain ju - ge mal - gré no - tre
 -pê - tes hé - las, point de port
 ô sou - ve - rain ju - ge mal - gré no - tre

ô sou - ve - rain ju - ge mal - gré no - tre foi no - tre seul re -
 foi ô sou - ve - rain ju - ge mal - gré no - tre foi no - tre seul re -
 ô sou - ve - rain ju - ge mal - gré no - tre foi no - tre seul re -
 foi ô sou - ve - rain ju - ge mal - gré no - tre foi no - tre seul re -

- fu - ge e'est la tombe ou toi, no - tre seul re - fu - ge e'est la tombe ou
 - fu - ge e'est la tombe ou toi, no - tre seul re - fu - ge e'est la tombe ou
 - fu - ge e'est la tombe ou toi, no - tre seul re - fu - ge e'est la tombe ou
 - fu - ge e'est la tombe ou toi, no - tre seul re - fu - ge e'est la tombe ou

The piano accompaniment continues with similar rhythmic patterns. Dynamics include *f* and *ff*.

ff

toi Al - - lah, pi -

ff

toi Al - - lah, pi -

ff

toi Al - - lah, pi -

ff

toi Al - - lah, pi -

-tié pour les croy - - ants, Al - lah - pi -

-tié pour les croy - - ants, Al - lah - pi -

-tié pour les croy - - ants, Al - lah - pi -

-tié pour les croy - - ants, Al - lah - pi -

8 *loco*

_tié pour les croyants Allah, soutiens les cœurs fer-
 _tié pour les croyants Allah, soutiens les cœurs fer-
 _tié pour les croyants Allah, soutiens les cœurs fer-
 _tié pour les croyants Allah, soutiens les cœurs fer-

deces _vents Allah pitié pour les croyants Allah pi-
deces _vents Allah pitié pour les croyants Allah pi-
deces _vents Allah pitié pour les croyants Allah pi-
deces _vents Allah pitié pour les croyants Allah pi-

-lah, Al - lah,
 -lah, Al - lah,
 -lah, Al - lah,
 -tié pour les croy - ants Al - lah, Al - lah!

Le calme renaît.

pp
tenuto.
 Ped.
rallent.
eres -

The second system is a piano accompaniment for the first system. It features a melodic line in the right hand and a bass line in the left hand. Dynamics include *pp*, *tenuto.*, *Ped.*, *rallent.*, and *eres -*.

Metr: ♩ - 404.
La Caravanne reprend sa marche.

- cen - do
 1^o Tempo di marcia.
pp

The third system is a piano accompaniment for the second system. It features a melodic line in the right hand and a bass line in the left hand. Dynamics include *pp*. The tempo is marked *1^o Tempo di marcia.*

eres -
cen -
do -
poco - a - poco

The fourth system is a piano accompaniment for the third system. It features a melodic line in the right hand and a bass line in the left hand. Dynamics include *eres -*, *cen -*, *do -*, and *poco - a - poco*.

f
L_ei la vie est un ru_de com_bat, mais, rien, non, rien, ne nous a_bat, ni la brû_lan_te poussie -

f
L_ei la vie est un ru_de com_bat, mais, rien, non, rien, ne nous a_bat, ni la brû_lan_te poussie -

f
L_ei la vie est un ru_de com_bat, mais, rien, non, rien, ne nous a_bat, ni la brû_lan_te poussie -

f
L_ei la vie est un ru_de com_bat, mais, rien, nou, rien, ne nous a_bat, ni la brû_lan_te poussie -

_re, ni la eha_leur, ni le la_leur, nous sommes forts, et par nos ef_forts nous domptons

_re, ni la eha_leur, ni le la_leur, nous sommes forts, et par nos ef_forts nous domptons

_re, ni la eha_leur, ni le la_leur, nous sommes forts, et par nos ef_forts nous domptons

_re, ni la eha_leur, ni le la_leur, nous sommes forts, et par nos ef_forts nous domptons

ciel et ter - - re nous combat - tons et nous tri - om - phons de la na - ture en - tiè - -

ciel et ter - - re nous combat - tons et nous tri - om - phons de la na - ture en - tiè - -

ciel et ter - - re nous combat - tons et nous tri - om - phons de la na - ture en - tiè - -

ciel et ter - - re nous combat - tons et nous tri - om - phons de la na - ture en - tiè - -

p SOLO. *f* TUTTI. *p* SOLO.

-re, Allons, trot - tons, cheminons, chan - tons, marchons gai - ment et li - bre - ment, dans l'air si

p SOLO. *f* TUTTI. *p* SOLO.

-re, Allons, trot - tons, cheminons, chan - tons, marchons gai - ment et li - bre - ment, dans l'air si

p SOLO. *f* TUTTI. *p* SOLO.

-re, Allons, trot - tons, cheminons, chan - tons, marchons gai - ment et li - bre - ment, dans l'air si

p SOLO. *f* TUTTI. *p* SOLO.

-re, Allons, trot - tons, cheminons, chan - tons, marchons gai - ment et li - bre - ment, dans l'air si

f TUTTI. *p* SOLO.

pur, dans ce ciel d'a - zur, nous res - pi - rons à pleins pou - mons, allons trot - tons, cheminons, chan -

f TUTTI. *p* SOLO.

pur, dans ce ciel d'a - zur, nous res - pi - rons à pleins pou - mons, allons trot - tons, cheminons, chan -

f TUTTI. *p* SOLO.

pur, dans ce ciel d'a - zur, nous res - pi - rons à pleins pou - mons, allons trot - tons, cheminons, chan -

f TUTTI. *p* SOLO.

pur, dans ce ciel d'a - zur, nous res - pi - rons à pleins pou - mons, allons trot - tons, cheminons, chan -

f TUTTI. *p* SOLO. *f* TUTTI.

- tons, marchons gai - ment et li - bre - ment, dans l'air si pur, dans ce ciel d'a - zur, nous res - pi -

f TUTTI. *p* SOLO. *f* TUTTI.

- tons, marchons gai - ment et li - bre - ment, dans l'air si pur, dans ce ciel d'a - zur, nous res - pi -

f TUTTI. *p* SOLO. *f* TUTTI.

- tons, marchons gai - ment et li - bre - ment, dans l'air si pur, dans ce ciel d'a - zur, nous res - pi -

f TUTTI. *p* SOLO. *f* TUTTI.

- tons, marchons gai - ment et li - bre - ment, dans l'air si pur, dans ce ciel d'a - zur, nous res - pi -

ff
 _rons à pleins pou_mons, allons, mar_chons, cheminons, trot_tons, ar_rivons, chan_tons nous fran_chis_

ff
 _rons à pleins pou_mons, allons, mar_chons, cheminons, trot_tons, ar_rivons, chan_tons nous fran_chis_

ff
 _rons à pleins pou_mons, allons, mar_chons, cheminons, trot_tons, ar_rivons, chan_tons nous fran_chis_

ff
 _rons à pleins pou_mons, allons, mar_chons, cheminons, trot_tons, ar_rivons, chan_tons nous fran_chis_

ff
 _sans ces ho_ri_zons _____ du mys_tè - - re.

ff
 _sans ces ho_ri_zons _____ du mys_tè - - re.

ff
 _sans ces ho_ri_zons _____ du mys_tè - - re.

ff
 _sans ces ho_ri_zons _____ du mys_tè - - re.

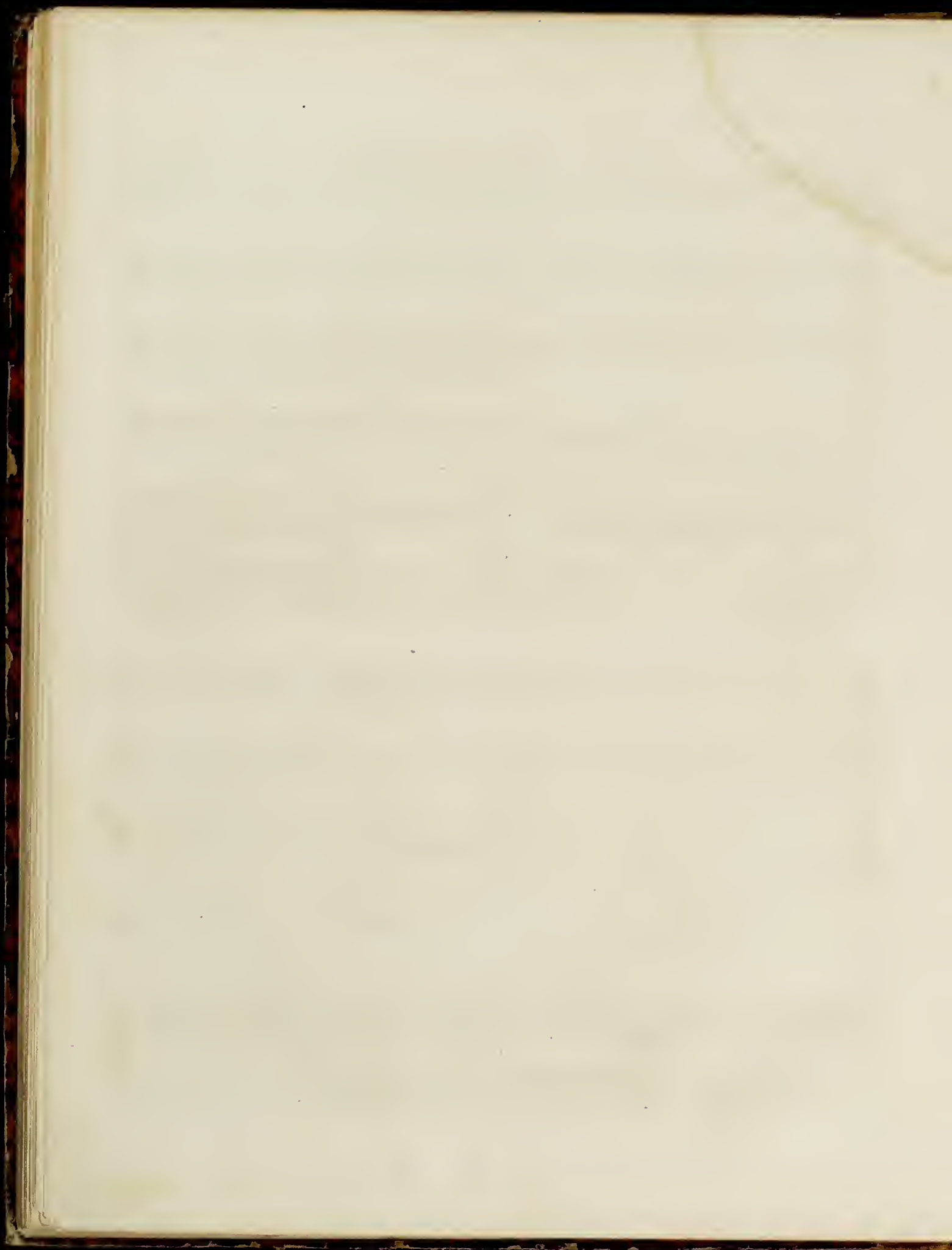

N° 2

Hymne a la nuit

LE DÉSERT.

Danse des Aimees.

Réverie du soir

FÉLICIEN DAVID

Paris, au Bureau Central de Musique, 29, Place de la Bourse

CELESTIN MANTEUIL

mit Ta fraîcheur nous réjouit quand après la pri - e - re

sur le sable mouvant la cara_vane entière se re -

- po - se en rê - vant

ô nuit ô bel - le nuit ta fraîcheur nous

réjouit comme une a - ma - te com - ble l'at - ten - te d'amour tu

calme l'ardeur dé - ran - te du jour à nuit

ô douce nuit

ô nuit ô bel - le nuit ta fraîcheur nous

ré_joyit quand l'air rempli d'a_rô_me aux sons du ta-ra-

- bouk l'al méeondule com_me la va_pour du Chy_bouk

ô nuit ô bel_ le

nuit ta frai_ cheur nous ré_joyit comme u_ne a_man_te

com_ble l'atten - te d'amour tu calmes l'ardeur dévo - ran_te du jour

ô nuit ô douce nuit

The second system of music continues the vocal line and piano accompaniment. The lyrics are "ô nuit ô douce nuit". The piano accompaniment maintains the rhythmic pattern from the first system and includes multiple "Ped" markings.

The third system of music continues the vocal line and piano accompaniment. The piano accompaniment includes multiple "Ped" markings.

The fourth system of music continues the vocal line and piano accompaniment. The piano accompaniment includes multiple "Ped" markings and concludes with a double bar line.

Allegretto Vivace

LA FANTASIE ARABE

all^o

DANSE DES ALMÉES

The fourth system continues the musical development with various rhythmic and melodic elements.

LA LIBERTÉ AU DESERT.

This section features four vocal staves and two piano accompaniment staves. The vocal parts are in treble clef with a key signature of one sharp (F#) and a common time signature (C). The tempo is marked 'Vivace.' and the dynamics are 'ff'. The lyrics 'Restez dans vos tombeaux de' are repeated under each vocal line. The piano accompaniment is in bass clef and includes chords and a melodic line. The word 'ff' is written above the piano part.

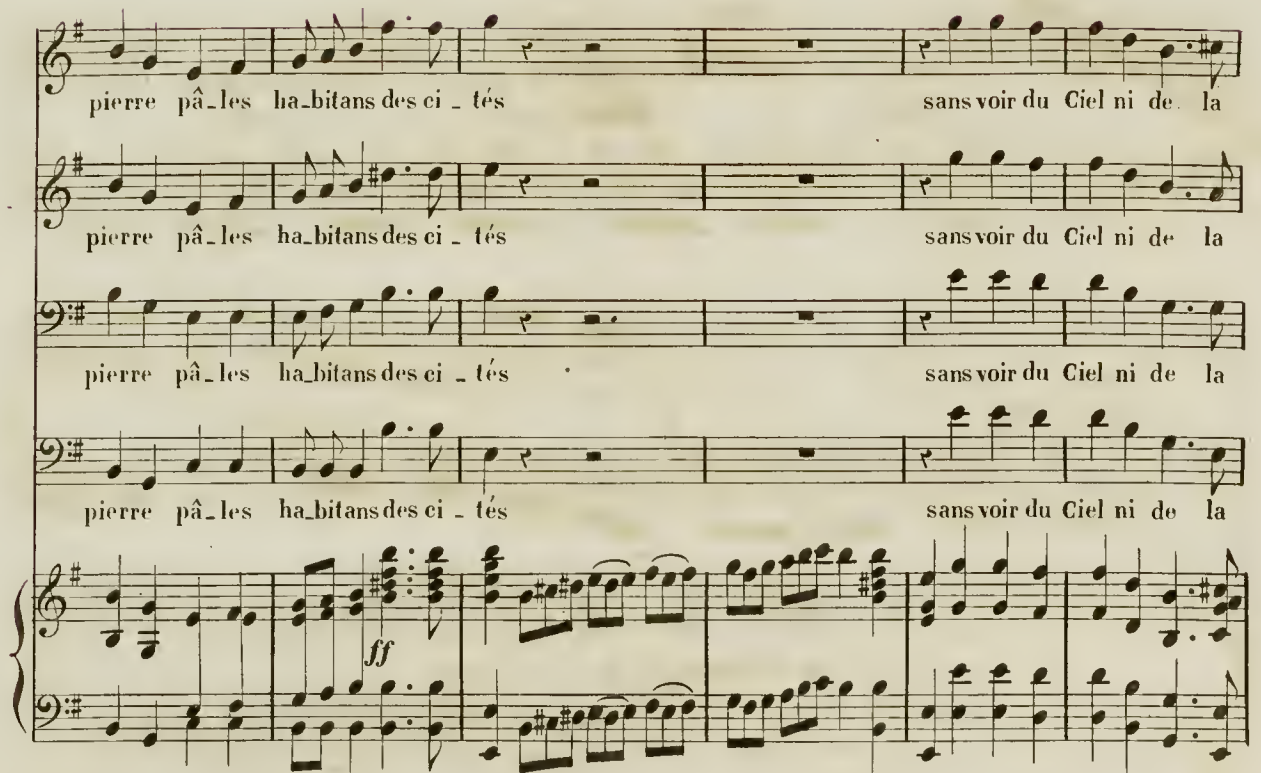

pierre pâles ha-bitans des ci - tés sans voir du Ciel ni de la
 pierre pâles ha-bitans des ci - tés sans voir du Ciel ni de la
 pierre pâles ha-bitans des ci - tés sans voir du Ciel ni de la
 pierre pâles ha-bitans des ci - tés sans voir du Ciel ni de la

ff

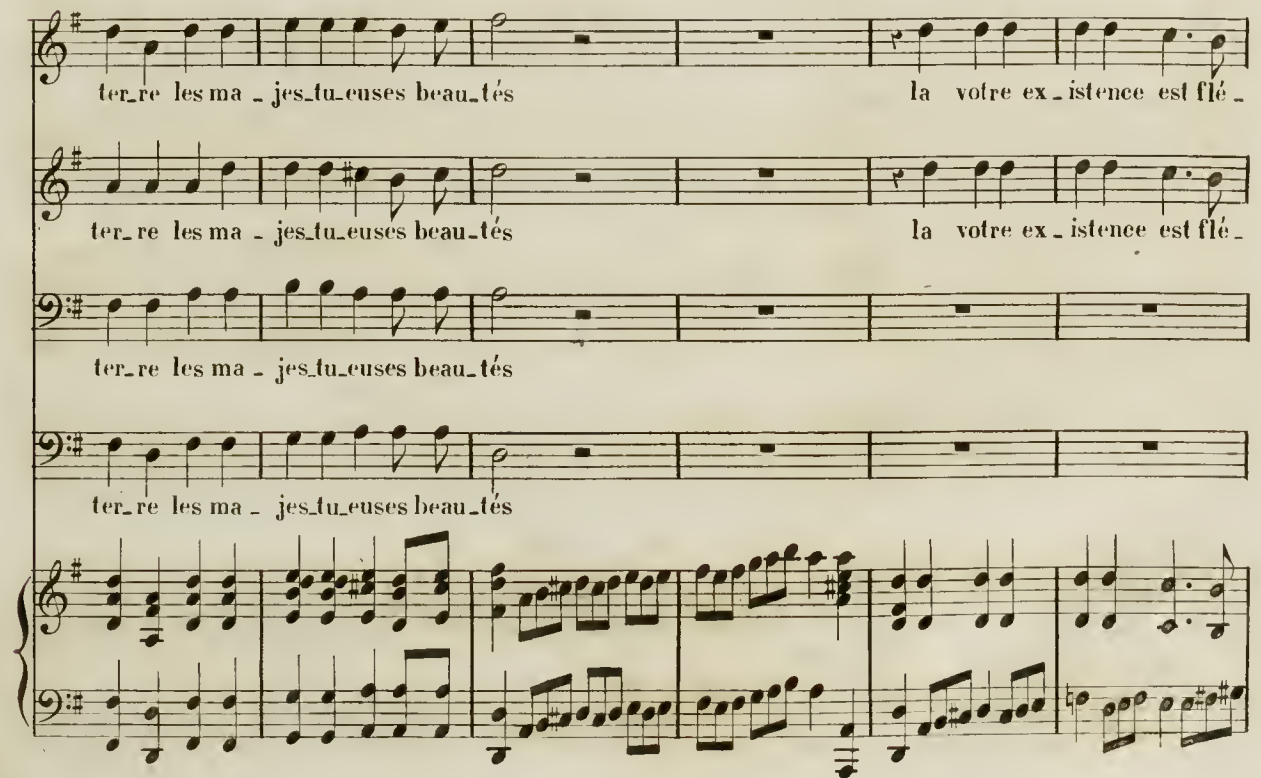

terre les ma - jes_tu_euses beau_tés la votre ex - istence est flé -
 terre les ma - jes_tu_euses beau_tés la votre ex - istence est flé -
 terre les ma - jes_tu_euses beau_tés
 terre les ma - jes_tu_euses beau_tés

tri_e par les en_nuis par les re_mords.

tri_e par les en_nuis par les re_mords.

par les en_nuis par les re_mords.

par les en_nuis par les re_mords.

rall.
le désert est notre pa_tri - e nous sommes libres fiers et forts

rall.
le désert est notre pa_tri - e nous sommes libres fiers et forts

rall.
le désert est notre pa_tri - e nous sommes libres fiers et forts

rall.
le désert est notre pa_tri - e nous sommes libres fiers et forts

rallent.

a nous le so- leil et l'es - pa - ce, a nous le mi - rage é - cla - tant

a nous le so- leil et l'es - pa - ce, a nous le mi - rage é - cla - tant

a nous le so- leil et l'es - pa - ce, a nous le mi - rage é - cla - tant

a nous le nu - a - ge qui pas - se a nous le coursier ha - le -

a nous le nu - a - ge qui pas - se a nous le coursier ha - le -

a nous le nu - a - ge qui pas - se a nous le coursier ha - le -

tant a nous les sables qui seintillent et le dé-

tant a nous les sables qui seintillent et le dé-

tant et le dé-

tant et le dé-

sert pour oreiller a nous les étoiles qui brillent

sert pour oreiller a nous les étoiles qui brillent

sert pour oreiller a nous les étoiles qui brillent

sert pour oreiller a nous les étoiles qui brillent

rallent.

rallent.

rallent.

rallent.

rallent.

et nous re - gardent sommeil - ler.

et nous re - gardent sommeil - ler.

et nous re - gardent sommeil - ler.

et nous re - gardent sommeil - ler.

decres

Péd *decres*

Metr: ♩ = 60

LA REVERIE DUSOIR

Andante molto.

dol.

B. C. 694.

Ma belle nuit oh! sois plus

len - te oui tu me fais ai - mer et vi - vre ô nuit tandis que ma voix chan - te mon bien ai -

The second system continues the vocal and piano parts. The piano accompaniment maintains the triplet pattern, with some melodic lines in the right hand.

me d'a - mour s'é - ni - vre

The third system shows the vocal line and piano accompaniment. The piano part continues with triplets and some chordal textures.

vo - gue sans

bruit lu - ne é - cla - tan - te au Ciel je ne veux pas te

sui - vre i - ci tan - dis que ma voix chan - te mon bien ai -

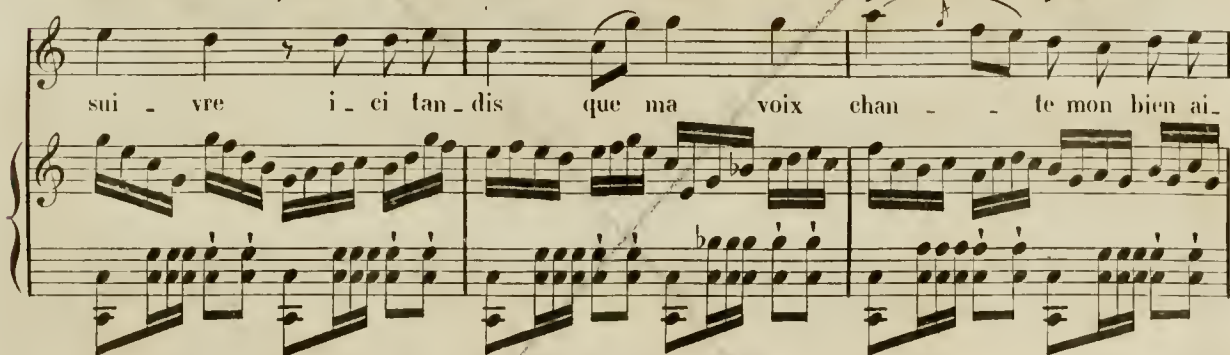

mé d'a - mour s'é - ni - vre.

deces.

mais ma pau - piè - re lan - guis - san - te au doux sommeil dé - jà se

pp

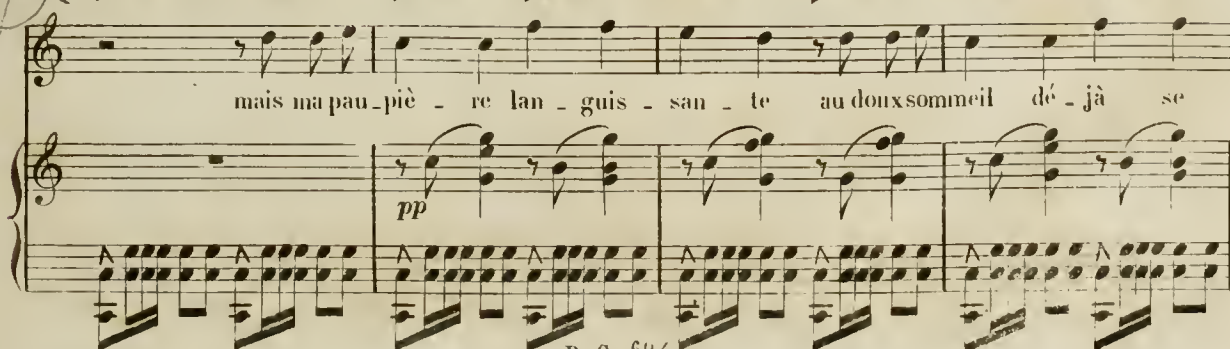

li - vre et quand ma voix s'é - teint 'mou - ran - te moun bien ai - nié d'a - mour s'e -

ni - vre .

decres

pp

Mais ma pau - pié - re lan - guis -

pp

Mais ma pau - pié - re lan - guis -

pp

Mais ma pau - pié - re lan - guis -

pp

Mais ma pau - pié - re lan - guis -

san - te au doux som - meil dé - jà se li - vre et quand ma

san - te au doux som - meil dé - jà se li - vre et quand ma

san - te au doux som - meil dé - jà se li - vre et quand ma

san - te au doux som - meil dé - jà se li - vre et quand ma

voix s'é - teint mou - ran - te mon bien ai - mé d'amour s'e - ni - vre .

voix s'é - teint mou - ran - te mon bien ai - mé d'amour s'e - ni - vre .

voix s'é - teint mou - ran - te mon bien ai - mé d'amour s'e - ni - vre .

voix s'é - teint mou - ran - te mon bien ai - mé d'amour s'e - ni - vre .

morendo. *ppp* *rallent.*

B. C. 694.

N° 3

LE DÉSERT.

Le Lever du Soleil

Chant du Muezzin

FÉLICIEN DAVID

à Paris, au Bureau Central de Musique, 29, Place de la Bourse

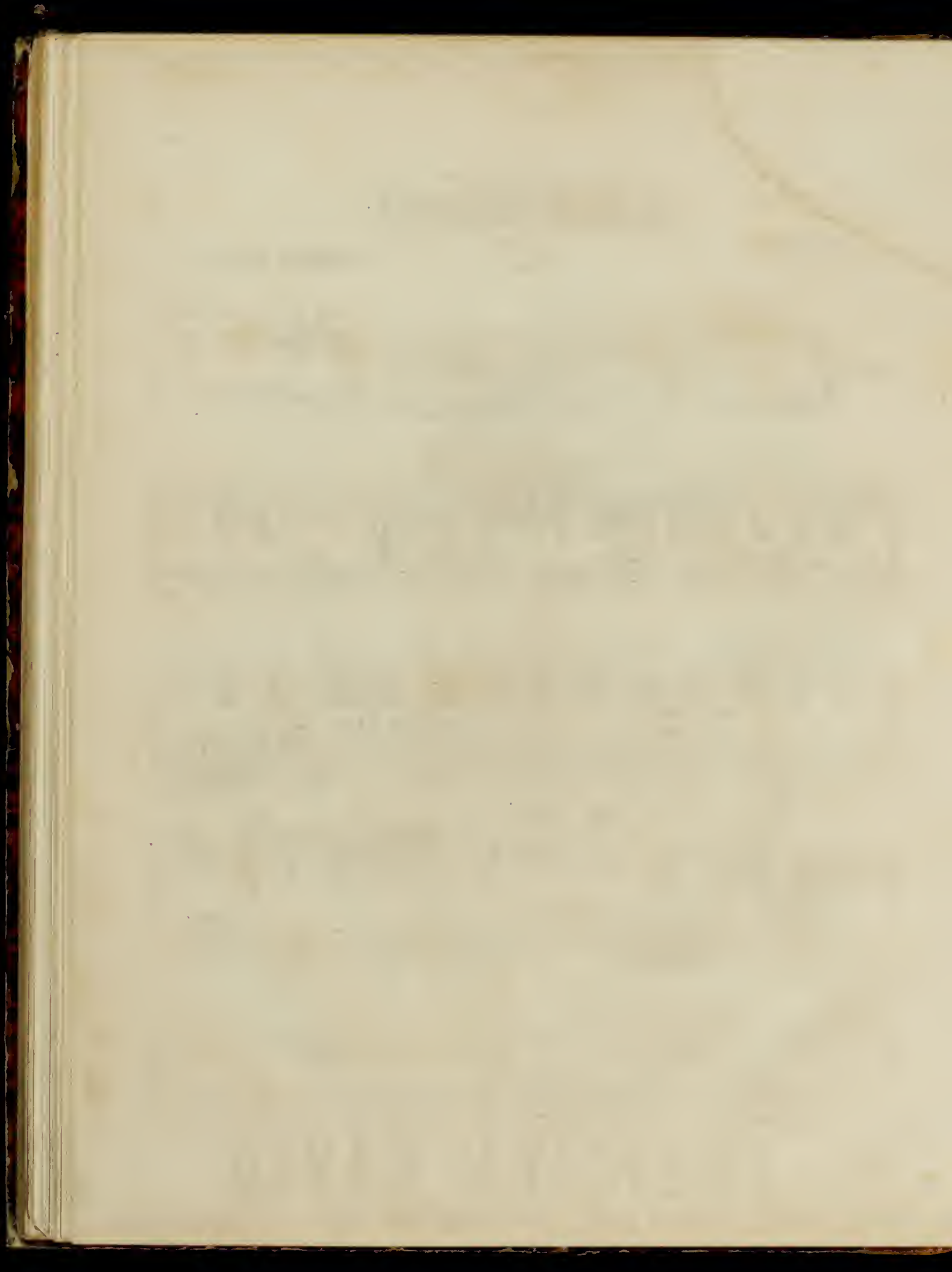

LE LEVER DU SOLEIL

Le Desert.

Ad. Symphonie

FELICIEEN DAVID.

Maestoso, M $\text{♩} = 60$

PIANO.

pp Tremolo

Des teintes roses de l'aurore
La base des cieux se colore;
L'astre du jour
Rayonne tout a coup comme une hymne sonant
Et remplit le desert de lumiere et d'amour

p

8^{va}

8^{va}

Cres - cen - do

8^{va}

ff

l'oco

p

CHANT DU VI EZZIM.

Adagio, M. = 48.

El Salama lek a leikoumel Sa lam

Al - lah ouakbar ia les Salah la Al - lah il

Al - lah ou Mohamed rassoul Allah Al - lah

ou kbar ia les Salah la Allah il Allah ou Mohamed rassoul Al

lah Al lah ou kbar ia les Salah

DEPART DE LA CARAVANE

M. 104.
Mod.^o tempo di marcia.

f *pp* *Cres*

Cres

f Al - lons par - tons compagnons cheminons marchons per - çons ces ho - ri - zons au sein du dé -

f Al - lons par - tons compagnons cheminons marchons per - çons ces ho - ri - zons au sein du dé -

f Al - lons par - tons compagnons cheminons marchons per - çons ces ho - ri - zons au sein du dé -

f Al - lons par - tons compagnons cheminons marchons per - çons ces ho - ri - zons au sein du dé -

f sert so - li - tai - re al - lons tou - jours les jours sont longs les jours sont longs sont longs et

f sert so - li - tai - re al - lons tou - jours les jours sont longs les jours sont longs sont longs et

f sert so - li - tai - re al - lons tou - jours les jours sont longs les jours sont longs sont longs et

f sert so - li - tai - re al - lons tou - jours les jours sont longs les jours sont longs sont longs et

lourds et la vie a - mè - re marchons mar - chons cher - chons le fond de ce pro -

lourds et la vie a - mè - re marchons mar - chons cher - chons le fond de ce pro -

lourds et la vie a - mè - re marchons mar - chons cher - chons le fond de ce pro -

lourds et la vie a - mè - re marchons mar - chons cher - chons le fond de ce pro -

SOLO. TUTTI.

fond mys - tè - re al - lons trot - tons cheminons chan - tons marchons gai - ment et li - bre -

SOLO. TUTTI.

fond mys - tè - re al - lons trot - tons cheminons chan - tons marchons gai - ment et li - bre -

SOLO. TUTTI.

fond mys - tè - re al - lons trot - tons cheminons chan - tons marchons gai - ment et li - bre -

SOLO. TUTTI.

fond mys - tè - re al - lons trot - tons cheminons chan - tons marchons gai - ment et li - bre -

ment dans l'air si pur dans ce ciel d'a - zur nous res - pi - rons à pleins poumons al - lons trot -

ment dans l'air si pur dans ce ciel d'a - zur nous res - pi - rons à pleins poumons al - lons trot -

ment dans l'air si pur dans ce ciel d'a - zur nous res - pi - rons à pleins poumons al - lons trot -

ment dans l'air si pur dans ce ciel d'a - zur nous res - pi - rons à pleins poumons al - lons trot -

tons cheminons chan - tons marchons gai - ment et li - bre - ment dans l'air si pur dans ce ciel d'a -

tons cheminons chan - tons marchons gai - ment et li - bre - ment dans l'air si pur dans ce ciel d'a -

tons cheminons chan - tons marchons gai - ment et li - bre - ment dans l'air si pur dans ce ciel d'a -

tons cheminons chan - tons marchons gai - ment et li - bre - ment dans l'air si pur dans ce ciel d'a -

TUTTI *f* zur nous res - pi - rons à pleins poumons al - lons trot - tons cheminons chan - tons mar - chons gai -

TUTTI *f* zur nous res - pi - rons à pleins poumons al - lons trot - tons cheminons chan - tons mar - chons gai -

TUTTI *f* zur nous res - pi - rons à pleins poumons al - lons trot - tons cheminons chan - tons mar - chons gai -

TUTTI *f* zur nous res - pi - rons à pleins poumons al - lons trot - tons cheminons chan - tons mar - chons gai -

ment et li - brement dans l'air si pur dans ce ciel d'a - zur nous res - pi - rons à pleins poumons

ment et li - brement dans l'air si pur dans ce ciel d'a - zur nous res - pi - rons à pleins poumons

ment et li - brement dans l'air si pur dans ce ciel d'a - zur nous res - pi - rons à pleins poumons

ment et li - brement dans l'air si pur dans ce ciel d'a - zur nous res - pi - rons à pleins poumons

al - lons mar - chons chan -

al - lons mar - chons chan -

al - lons mar - chons chan -

al - lons mar - chons chan -

p

p

p

p

tr

^

tons mar - chons chan - tons

tons mar - chons chan - tons

tons mar - chons chan - tons

tons mar - chons chan - tons

Decres

Decres

Decres

Decres

Decres

tr

Decres

cen -

- cen - do
al - lons al - lons
- cen - do
al - lons al - lons
- cen - do
al - lons al - lons
al - lons al - lons

do
Sempre
tr
pp

Morendo

Andante M. ♩ = 69.

L'ambalante cité se perd dans le lointain
Elle fuit, elle fuit, ou la voit disparaître
Comme une vapeur du matin,
Et du désert redevenant le maître,
Le silence éternel que l'âme seule entend
Sur sa couche de sable immobile s'étend

Ineffables accords de l'éternel silence!
Chaque grain de sable a sa voix
Dans l'éther onduleux le concert se balance
Je le sens, je le vois...

pp

Al - lah Al - lah à toi je rends hom -

pp

Al - lah Al - lah à toi je rends hom -

pp

Al - lah Al - lah à toi je rends hom -

pp

Al - lah Al - lah à toi je rends hom -

pp

ma - - ge Al - lah Al - lah a

ma - - ge Al - lah Al - lah a

ma - - ge Al - lah Al - lah a

ma - - ge Al - lah Al - lah a

toi je rends hom - ma - - ge Al - lah Al -

toi je rends hom - ma - - ge Al - lah Al -

toi je rends hom - ma - - ge Al - lah Al -

toi je rends hom - ma - - ge Al - lah Al -

lah Al - lah Al - lah Al - lah Al -

lah Al - lah Al - lah Al - lah Al -

lah Al - lah Al - lah Al - lah Al -

lah Al - lah Al - lah Al - lah Al -

lah Al - lah Al - lah Al - lah Al -

lah Al - lah Al - lah Al - lah Al -

lah Al - lah Al - lah Al - lah Al -

lah Al - lah Al - lah Al - lah Al -

The piano accompaniment continues with similar rhythmic and harmonic patterns as the first system.

Decres - - - - cen -

- lah Al - lah Al - lah Al - lah

Decres - - - - cen -

- lah Al - lah Al - lah Al - lah

Decres - - - - cen -

- lah Al - lah Al - lah Al - lah

Decres - - - - cen -

- lah Al - lah Al - lah Al - lah

Decres - - - - cen -

do *Vivace* M.♩=76.

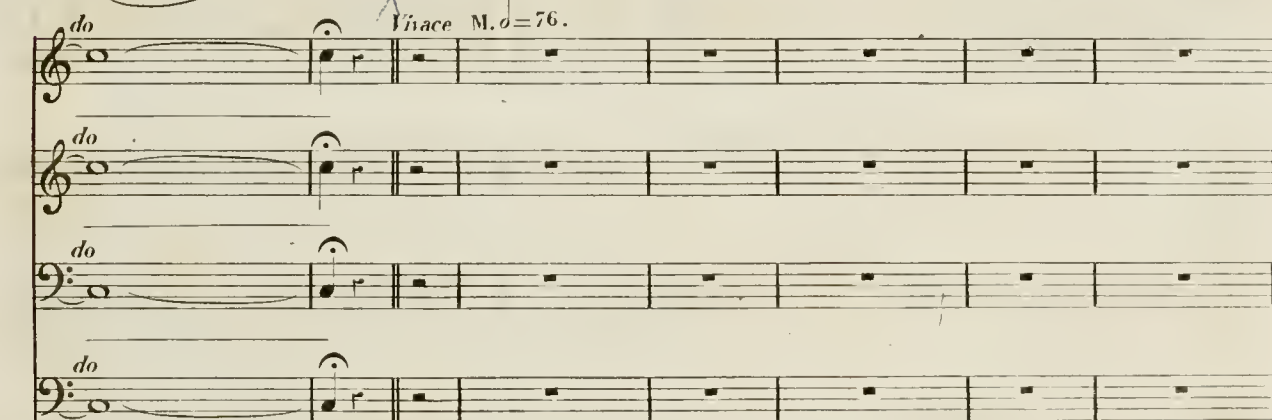

do

ff
Louange à toi le souverain des mondes louan - ge dans l'immen - si - té louange à

ff
Louange à toi le souverain des mondes louan - ge dans l'immen - si - té louange à

ff
Louange à toi le souverain des mondes louan - ge dans l'immen - si - té louange à

ff
Louange à toi le souverain des mondes louan - ge dans l'immen - si - té louange à

ff

toi le souverain des mondes louan - ge dans l'immen - si - té car mes so.li - tu_des profon - des sont pleines

toi le souverain des mondes louan - ge dans l'immen - si - té car mes so.li - tu_des profon - des sont pleines

toi le souverain des mondes louan - ge dans l'immen - si - té car mes so.li - tu_des profon - des sont pleines

toi le souverain des mondes louan - ge dans l'immen - si - té car mes so.li - tu_des profon - des sont pleines

de ta ma - jes - té car mes soli - tudes profon - des sont pleines de ta ma - jes - té sont pleines

de ta ma - jes - té car mes soli - tudes profon - des sont pleines de ta ma - jes - té sont pleines

de ta ma - jes - té car mes soli - tudes profon - des sont pleines de ta ma - jes - té sont pleines

de ta ma - jes - té car mes soli - tudes profon - des sont pleines de ta ma - jes - té sont pleines

de ta ma - jes - té sont pleines de ta ma - jes - té louange à toi le souverain des mondes louan -

de ta ma - jes - té sont pleines de ta ma - jes - té louange à toi le souverain des mondes louan -

de ta ma - jes - té sont pleines de ta ma - jes - té louange à toi le souverain des mondes louan -

de ta ma - jes - té sont pleines de ta ma - jes - té louange à toi le souverain des mondes louan -

ge dans l'immen - si - té car mes so.li - tu - des profon - des sont plei_nes de ta ma - jes - té

ge dans l'immen - si - té car mes so.li - tu - des profon - des sont plei_nes de ta ma - jes - té

ge dans l'immen - si - té car mes so.li - tu - des profon - des sont plei_nes de ta ma - jes - té

ge dans l'immen - si - té car mes so.li - tu - des profon - des sont plei_nes de ta ma - jes - té

sont pleines de ta ma - jes - té sont pleines de ta ma - jes - té Al - lah Al - lah Al -

sont pleines de ta ma - jes - té sont pleines de ta ma - jes - té Al - lah Al - lah Al -

sont pleines de ta ma - jes - té sont pleines de ta ma - jes - té Al - lah Al - lah Al -

sont pleines de ta ma - jes - té sont pleines de ta ma - jes - té Al - lah Al - lah Al -

Decres - *cen -*
 lah Al - lah Al - lah Al - lah Al -
Decres - *cen -*
 lah Al - lah Al - lah Al - lah Al -
Decres - *cen -*
 lah Al - lah Al - lah Al - lah Al -
Decres - *cen -*
 lah Al - lah louan - ge a toi le sou - verain des mon - des louan -

do
 lah Al - lah Al - lah Al - lah Al -
do
 lah Al - lah Al - lah Al - lah Al -
do
 lah Al - lah Al - lah Al - lah Al -
do
 ge dans l'immen - si - té Al - lah Al - lah Al -
do

p

lah Al - lah Al - lah Al -

p

lah Al - lah Al - lah Al -

p

lah Al - lah Al - lah Al -

p

lah Al - lah Al - lah Al -

lah Al - lah

lah Al - lah

lah Al - lah

lah Al - lah

pp *Cres* *cen* *do* *ff* *p* *Cres*

Al - lah Al - lah Al - lah Al - lah Al - lah Al - lah Al - lah Al - lah Al - lah Al - lah Al - lah

pp *Cres* *cen* *do* *ff* *p* *Cres*

Al - lah Al - lah Al - lah Al - lah Al - lah Al - lah Al - lah Al - lah Al - lah Al - lah Al - lah

pp *Cres* *cen* *do* *ff* *p* *Cres*

Al - lah Al - lah Al - lah Al - lah Al - lah Al - lah Al - lah Al - lah Al - lah Al - lah Al - lah

pp *Cres* *cen* *do* *ff* *p* *Cres*

Al - lah Al - lah Al - lah Al - lah Al - lah Al - lah Al - lah Al - lah Al - lah Al - lah Al - lah

ff

lah Al - lah Al - lah Al - lah Al - lah Al - lah

ff

lah Al - lah Al - lah Al - lah Al - lah Al - lah

ff

lah Al - lah Al - lah Al - lah Al - lah Al - lah

ff

lah Al - lah Al - lah Al - lah Al - lah Al - lah

