Graupner,Christoph (1683-1760) BRD DS Mus.ms 444/18

Diß Volck ehret mich mit/den Lippen/a/2 Violin/Viola/Canto/ Alto/Tenore/Basso/e/Continuo./Dn.11.p.Tr./1736.

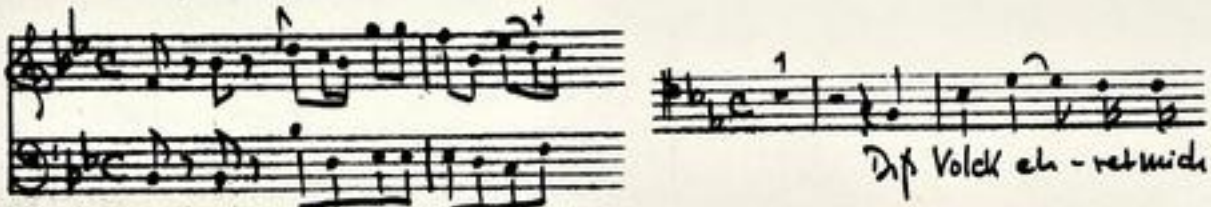

Autograph August 1736. 34,5 x 21,5 cm.

partitur: 4 Bl. Alte Zählung: Bogen 5 und 6.

11 St.: C,A,T,B,vl 1(2x),2,vla,vlne(2x),bc.
je 1 Bl., bc 2 Bl.

Alte Sign.: 169/43. Text: Johann Conrad Lichtenberg,1736.

http://tudigit.ulb.tu-darmstadt.de/show/Mus-Ms-444-18/0001
Universitäts- und Landesbibliothek Darmstadt
TECHNISCHE UNIVERSITÄT DARMSTADT

~~1. Die Ouverture, das Terzett, die Arie~~
~~2. Die Arie, das Duett, Marsch und Finale~~
3. Die Recitativ mit der Arie

Mus 444/18

169.

~~42~~
18

Partitur
M: August 1786 — 28te Forsetzung.

TECHNISCHE UNIVERSITÄT DARMSTADT
http://tudigit.ulb.tu-darmstadt.de/show/Mus-Ms-444-18/0002
Universitäts- und Landesbibliothek Darmstadt

Fr. II. p. Fr. J. D. G. M. Aug: 1736.

Ach Adonay. wo muß mich der Liebe abwesende Geist

mein Herzgeliebter aber ist wie ein Bündlein Myrrhen / ist Cypr. Blüh Cypr. ist

ja ist ist der Mensch geboren

Ein hungrichter Schatz wie Wir mehr Jugend Thoren nur nicht finden / Cypr. Cypr. das mir im Herzen stund auf

Ihr J. die die Lust Cypr. Lust ja nicht mehr mit mir und dem Mund als Schatz gute Jugend Genüg thun

Gott ein gerechte Lust Lust.

TECHNISCHE UNIVERSITÄT DARMSTADT
http://tudigit.ulb.tu-darmstadt.de/show/Mus-Ms-444-18/0003
Universitäts- und Landesbibliothek Darmstadt

Schultzige, stolze Heerscharen

Schultzige, stolze Heer-

Deine Jugend ist wie Thau

wie Thau

Deine Jugend ist wie Thau

wie

Thau

Deine Jugend ist wie Thau

wie Thau

Schultzige, stolze Heerscharen

Deine Jugend ist wie Thau

Schultzige, stolze Heerscharen

Deine Jugend ist wie Thau

wie Thau

Deine Jugend ist wie Thau.

Deine Jugend ist wie Thau.

TECHNISCHE UNIVERSITÄT DARMSTADT
http://tudigit.ulb.tu-darmstadt.de/show/Mus-Ms-444-18/0004
Universitäts- und Landesbibliothek Darmstadt

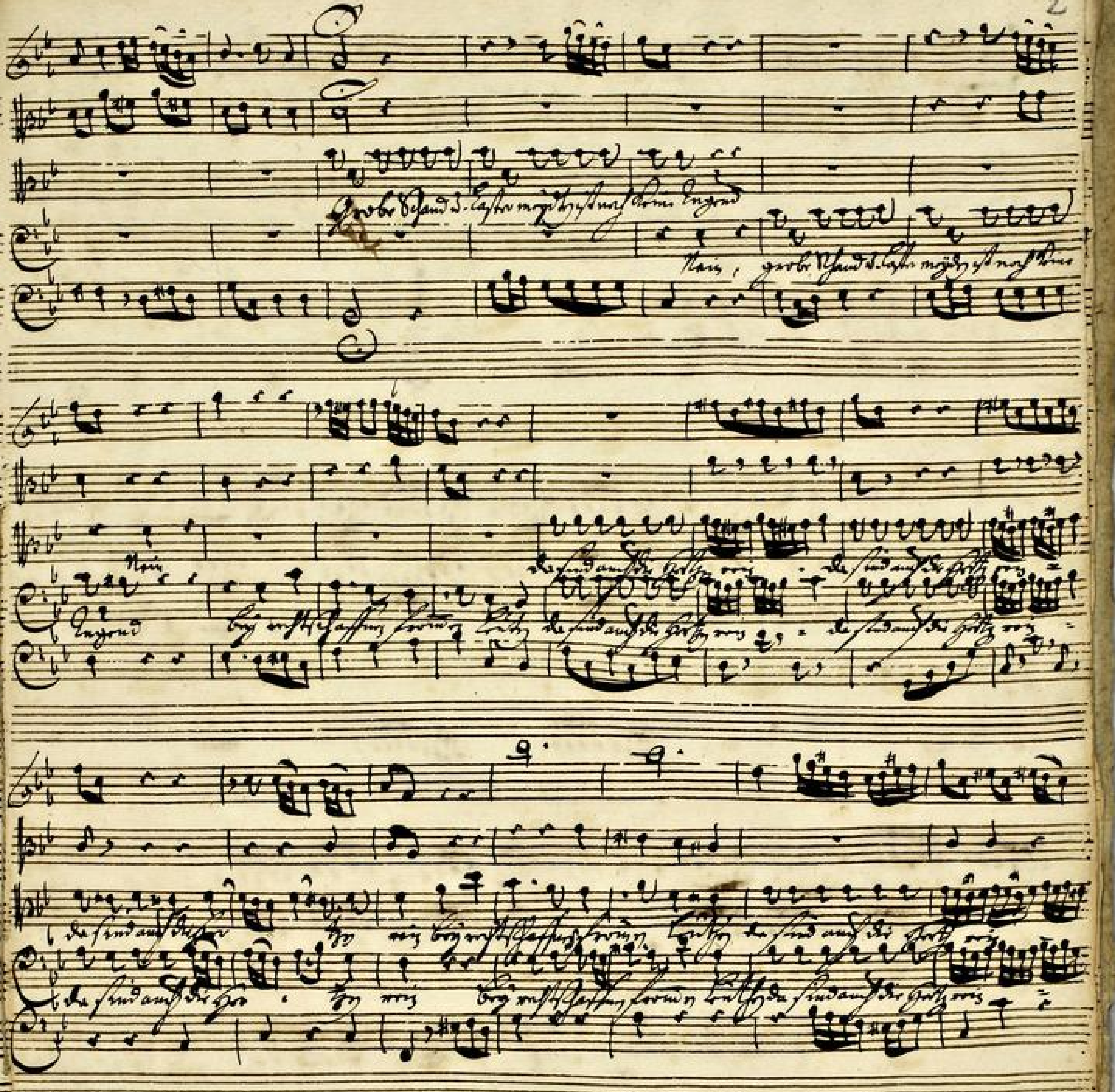

TECHNISCHE UNIVERSITÄT DARMSTADT
http://tudigit.ulb.tu-darmstadt.de/show/Mus-Ms-444-18/0005
Universitäts- und Landesbibliothek Darmstadt

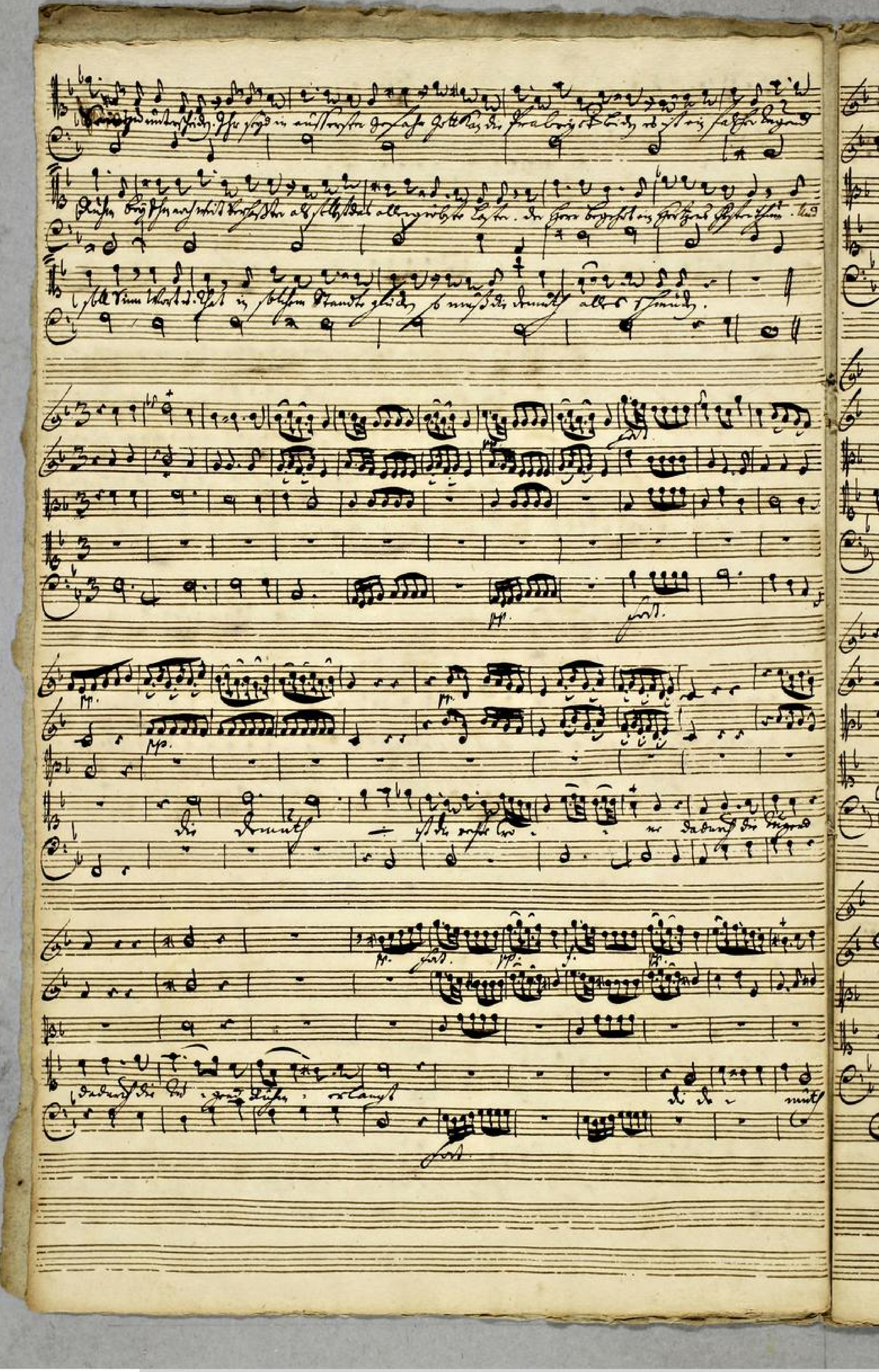

TECHNISCHE UNIVERSITÄT DARMSTADT
http://tudigit.ulb.tu-darmstadt.de/show/Mus-Ms-444-18/0006
Universitäts- und Landesbibliothek Darmstadt

TECHNISCHE UNIVERSITÄT DARMSTADT
http://tudigit.ulb.tu-darmstadt.de/show/Mus-Ms-444-18/0007
Universitäts- und Landesbibliothek Darmstadt

Ich ha-ben nun-mehr

nun mag damit schmücken wer

nun mag damit schmücken wer

Da Capo

Da Capo

Da Capo

nun mag damit schmücken wer.

Da Capo

die Harfe her mögt

Hände ihr erlangen. Ach Herr erbarm dich mein ich schreie mich zu deinem Throne Lass mich es

Kreuzes Trost gewinnen ich will die Harfe schmücken dir zu Ehren.

Fürlig [illegible]

Antwort [illegible]

TECHNISCHE UNIVERSITÄT DARMSTADT
http://tudigit.ulb.tu-darmstadt.de/show/Mus-Ms-444-18/0008
Universitäts- und Landesbibliothek Darmstadt

Jesu du Leben

wir sind nur arm an Geist.

Keines geben

Du bist Gott und allein gegnügst.

Danken dir auf ewig wir.

Jesu du Heiland

Gott und Herr

TECHNISCHE UNIVERSITÄT DARMSTADT
http://tudigit.ulb.tu-darmstadt.de/show/Mus-Ms-444-18/0010
Universitäts- und Landesbibliothek Darmstadt

169.

43.

Die Hölle rast mich mit der Eifersucht.

a

2 Violin

Viola

Canto

Alto

Tenore

Basso

K. II. p. K.
1756.

c

Continuo.

Continuo.

Recit:

Recit:

TECHNISCHE UNIVERSITÄT DARMSTADT
http://tudigit.ulb.tu-darmstadt.de/show/Mus-Ms-444-18/0012
Universitäts- und Landesbibliothek Darmstadt

Da Capo

Recit.

Choral.

Freilich schändlich.

TECHNISCHE UNIVERSITÄT DARMSTADT
http://tudigit.ulb.tu-darmstadt.de/show/Mus-Ms-444-18/0013
Universitäts- und Landesbibliothek Darmstadt

Violino. 1

Recitat

Recitat

volti

1.

2.

Da capo Recitativo

Choral.

TECHNISCHE UNIVERSITÄT DARMSTADT
http://tudigit.ulb.tu-darmstadt.de/show/Mus-Ms-444-18/0015
Universitäts- und Landesbibliothek Darmstadt

Violino 1.

Recitat.

Recitat

TECHNISCHE UNIVERSITÄT DARMSTADT
http://tudigit.ulb.tu-darmstadt.de/show/Mus-Ms-444-18/0017
Universitäts- und Landesbibliothek Darmstadt

Recitat. 3

Da Capo

Recitat.

TECHNISCHE UNIVERSITÄT DARMSTADT
http://tudigit.ulb.tu-darmstadt.de/show/Mus-Ms-444-18/0018
Universitäts- und Landesbibliothek Darmstadt

fz. fz. fz. fz.

fz. fz. fz.

Capo Recitat

Freely

Viola

Recit.

D Capo

Recitat.

D Capo

Recitat.

TECHNISCHE UNIVERSITÄT DARMSTADT
http://tudigit.ulb.tu-darmstadt.de/show/Mus-Ms-444-18/0020
Universitäts- und Landesbibliothek Darmstadt

Choral.

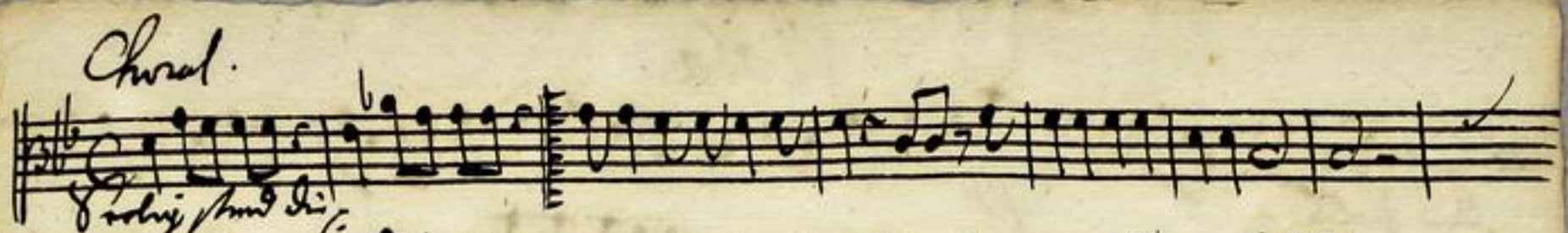

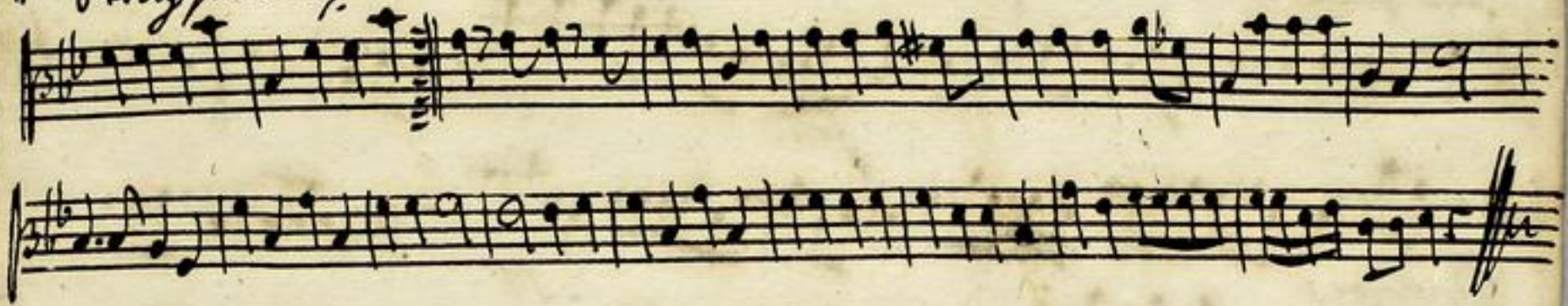

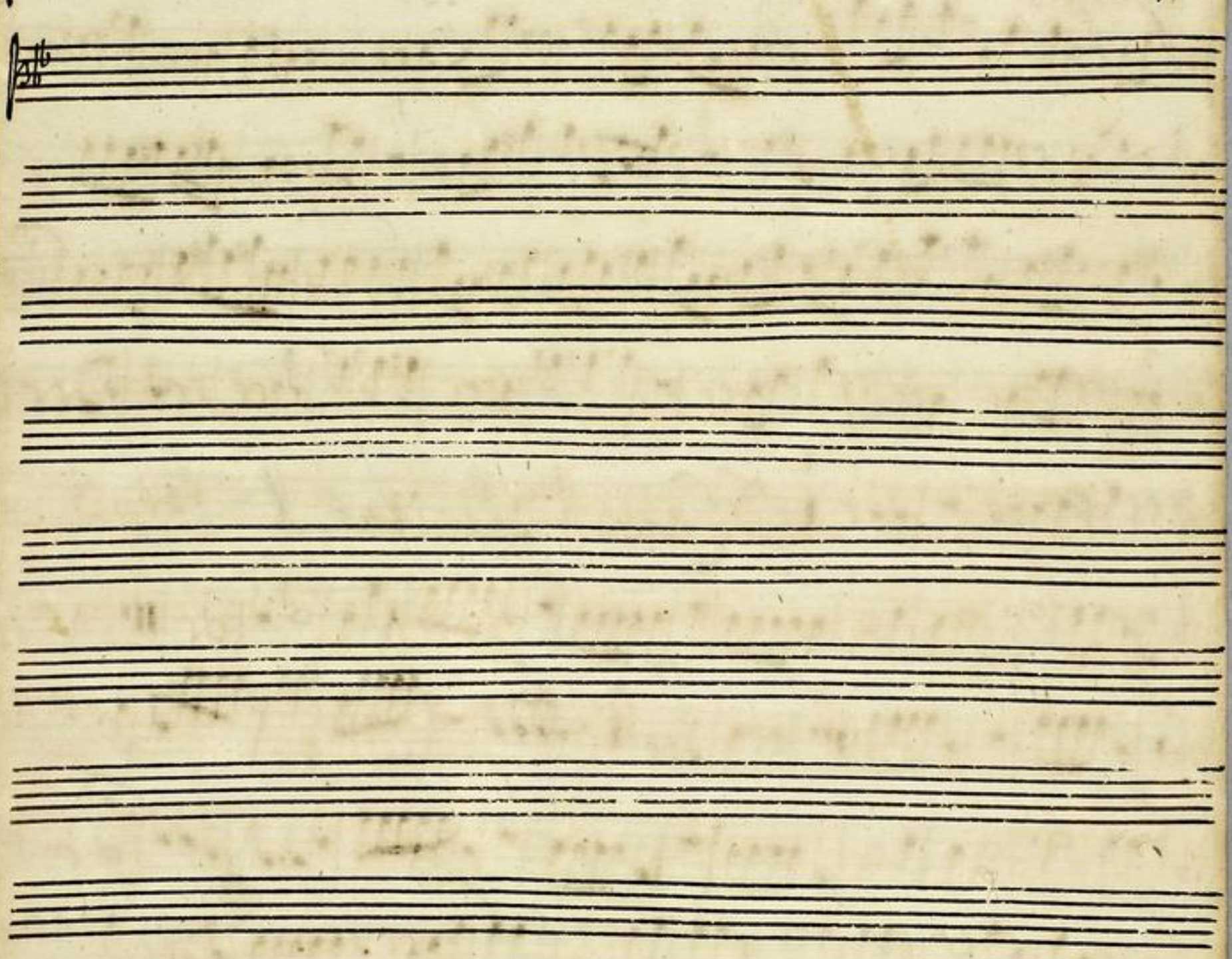

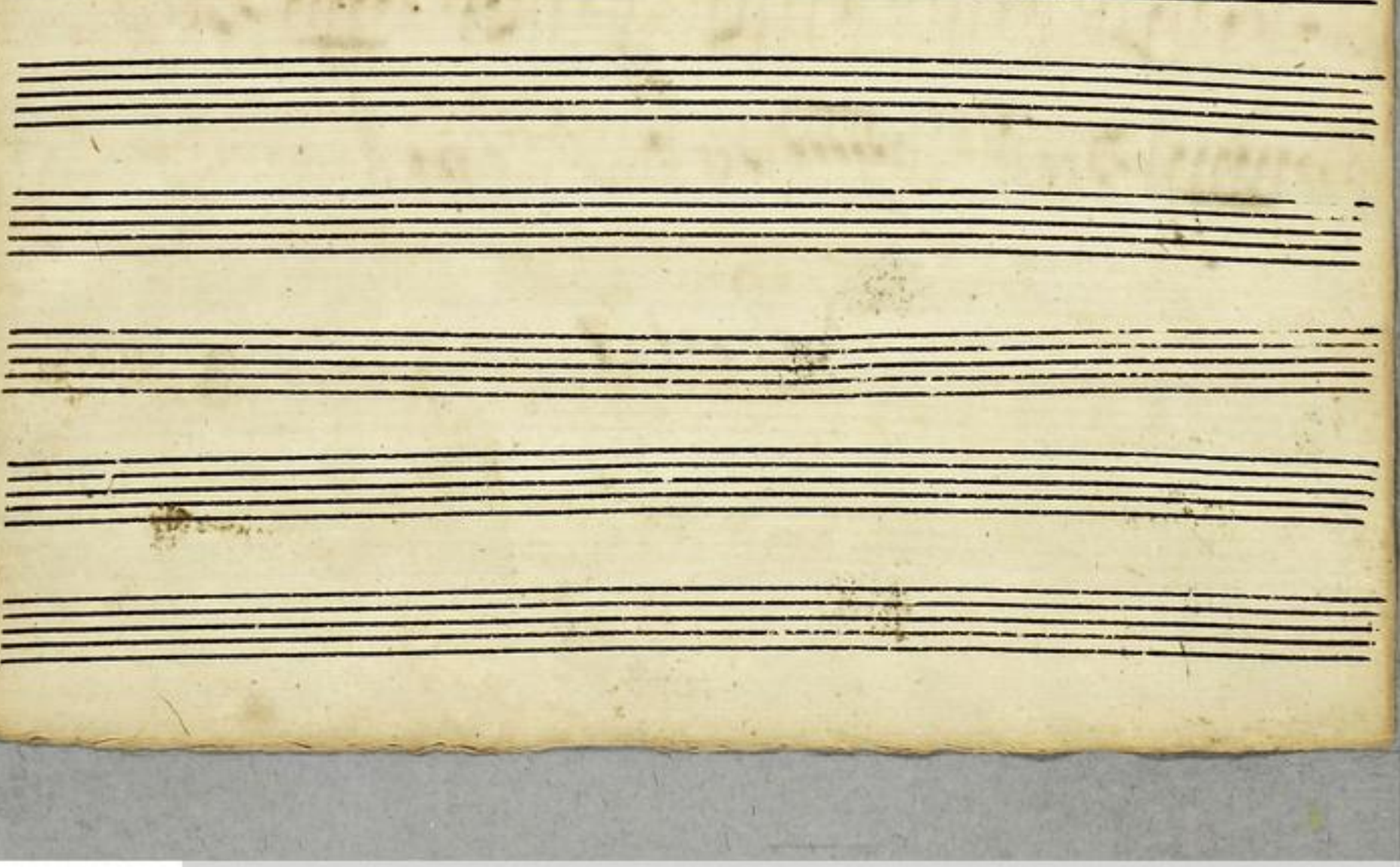

TECHNISCHE UNIVERSITÄT DARMSTADT
http://tudigit.ulb.tu-darmstadt.de/show/Mus-Ms-444-18/0021
Universitäts- und Landesbibliothek Darmstadt

Violone

Recit:

Da Capo

Recit:

TECHNISCHE UNIVERSITÄT DARMSTADT
http://tudigit.ulb.tu-darmstadt.de/show/Mus-Ms-444-18/0022
Universitäts- und Landesbibliothek Darmstadt

fort. 1. 1.

pp. Lett.

fort.

Recit.

Adagio

Tutti p.

TECHNISCHE UNIVERSITÄT DARMSTADT
http://tudigit.ulb.tu-darmstadt.de/show/Mus-Ms-444-18/0023
Universitäts- und Landesbibliothek Darmstadt

9/3 Volti p.

8 Jouez ici p.

f.

Da Capo

Choral.

TECHNISCHE UNIVERSITÄT DARMSTADT
http://tudigit.ulb.tu-darmstadt.de/show/Mus-Ms-444-18/0025
Universitäts- und Landesbibliothek Darmstadt

Canto.

Dictum. Recitat. Aria.

Fr. Dit ist nun selbst heilig wärt, prangt nichts so frech mit falscher Tugend

Maar. Der Herr der alles kennt, muß Schein und Lügen nicht verleiden.

Fr. sagt in unserer Gesetze, Gott kan die Frechheit nicht leiden. Der ist ein

falscher Tugend Räuber, der ihm noch weit verhaßter, als selbst der Laster-

gröbste Laster. Verkehrt begeht ein Heuchler Christenthum. Und soll Sinn,

Wort und That, in solchem Raube glücken, so muß die Demuth allen schmücken.

12.

Die Demuth ist die erste Ero- - - ne, dadurch die

Tugend dadurch die Tugend Räuber erlangt, die De- muth

die De- - muth ist die erste Ero- ne, ist die erste Ero- - -

- - - ne die erst- te Ero- ne, dadurch die Tugend Räuber

10.

Räuber erlangt. die guten Werke für anderen, die müssen selbst

Lastern zu La- stern werden, wann man damit Hof-

männisch prangt -

TECHNISCHE UNIVERSITÄT DARMSTADT
http://tudigit.ulb.tu-darmstadt.de/show/Mus-Ms-444-18/0027
Universitäts- und Landesbibliothek Darmstadt

Dictum. Recitat.

Schweigt, stolzer Pharisäer!

Deine Tugend ist nur Heuchelei — nur Heuchelei, deine Tugend ist nur Heuchelei — nur Heuchelei, schweige stolzer Pharisäer!

Deine Tugend ist nur Heuchelei — — nur Heuchelei, deine Tugend ist nur Heuchelei.

Grobe Pflaster und Laster mögen, ist zwar keine Tugend, Nein,

da sind auf die Herzen eine — da — da sind auf die Her-

— — zen ein, bey nacht schaden gegen Christen, da sind auf die Herzen

ein — — da sind auf die Her- — — zen ein.

Da Capo

Recitat. Aria. Recitat.

Selig sind, die Armuth haben, und sind immer arm im Leiden sich ganz Keine geben, Dass Gott wird allein ge-

nesch. Landen dem einst er und sehr, dem das Himmelreich ist. Gott wird dort schönen stehen, die sich selbst gering schätzen.

TECHNISCHE UNIVERSITÄT DARMSTADT
http://tudigit.ulb.tu-darmstadt.de/show/Mus-Ms-444-18/0028
Universitäts- und Landesbibliothek Darmstadt

Tenore.

1.

Ich Volck ſ-rch mich mit den Lippen, aber ich forch

ich ſcham von mir. Vergeblich aber iſts, daß ſie mir dienen, dieweil ſie

haben ſolche lehre, die nichts iſt die nichts iſt dann Menſchen Gebott.

Recitat Aria Recit Aria

Die Phariſäer mögen prangen, ihr Ruhm iſt doch nur Pfaffen Spiel, ich

weiß mir ſelbſt ſehr viel, doch ſoll ihr Gnade für erlangen. Ach Herr!

erbarm dich mein, ich werffe mich zu deinen füßen, laß mich ein

tröpflein troſt genießen, ich will die ſtets vernünftig dankbar ſeyn.

2. 2.

Kurtz ſind die Menſchen gaben, und wird unſer arm an

Ruhmen ſich ganz keiner gaben, daß Gott wird allein er

Chriſt: danken dem auch für unſere, dann das feindſeeligſte

1.

ihr: Gott wird dort zu Thron ſetzen, die ſich ſelbſt ge-

ring hie ſchätzen.

Basso.

Victum

Ein tugendhaffter Böser, will Er dem wahren Tugend

Ubertreffen noch nicht fürträglich seyn; kan man im Herzen Gramm noch

sein und da die Laster-Person lachen, so wird mah manche mit dem

Mund an sich als grosse Tugend preisen: vor Gott ein grosses Laster

preisen.

Duetto. Schwarze stoltze Pharisäer!

Tugend ist nur Schein — nur Schein, seine Tugend ist nur Schein —

Schwarze stoltze Pharisäer: seine Tugend ist nur

Schein — — seine Tugend ist nur Schein. Mein, grobe Sund und Laster

mögen ist noch keine Tugend, bey rechtschaffnen frommen Christen

da sind auf die Herzen sein — da sind auf die Herzen sein —

da sind auf die Her — — zen sein, bey rechtschaffnen frommen Christen,

da sind auf die Herzen sein — — da da sind auf die Herzen

sein.

Capo Recitat

Danket sind die Demuth haben und sind immer arm im
Rühmen sich ganz Keiner Gaben Dass Gott uns Allein ge-
Heiligt werdt
danken Dem auf's für und für Dem Allein Ehre ist
ihr Gott wird dort zu Ehren setzen Die sich selbst gering hie
setzen.