

A Madame Paul RENARD

LE
Triomphe d'Arlequin

Opérette - Pantomime

Paroles de

GUYON

Musique de

F. BERNICAT

Prix: 5^f.net.

Paris, PH. FEUCHOT, Editeur, Palais Bonne Nouvelle.

Propriété pour tous pays

LE TRIOMPHE D'ARLEQUIN

OPÉRETTE PANTOMIME.

Représentée pour la première fois à l'Eldorado.

Paroles

de **GUYON.**

Musique

de **F. BERNICAT.**

PERSONNAGES.

LE CAPITAN SPAVENTO	Baryton	MM. PERRIN.
CASSANDRE	Trial	— GAILLARD.
PIERROT	Jeune Comique	— HURBAIS.
COVIELLO	Ténor	— DUGASTEL.
ARLEQUIN	Mezzo-Soprano	M ^{lles} ROLAND.
COLOMBINE	Rôle mimé	— STICHELLI.

TABLE DES MORCEAUX.

	Pages.
OUVERTURE	3
N ^o 1. COUPLET DE CASSANDRE	6
<i>de veux pour gendre</i>	
N ^o 1 ^{bis} MUSIQUE DE SCÈNE	8
N ^o 1 ^{er} MUSIQUE DE SCÈNE	12
N ^o 2. COUPLET D'ARLEQUIN	14
<i>Allons, Arlequin du courage</i>	
N ^o 5. ENTRÉE DE COVIELLO ET AIR DE SPAVENTO	16
<i>Brave et galant</i>	
N ^o 4. TRIO	24
<i>Mais tu ne sais donc pas</i>	
N ^o 5. PANTOMIME	30
N ^o 6. FINAL	59
<i>Nous allons nous flanquer une bosse</i> ..	

Pour l'Orchestration s'adresser à l'Éditeur.

LE TRIOMPHE D'ARLEQUIN

OPÉRETTE PANTOMIME

Représentée pour la première fois à l'Eldorado.

Paroles
de **GUYON.**

Musique
de **F. BERNICAT.**

OUVERTURE.

Tempo di Polka.

PIANO.

1° Tempo.

SCÈNE I.

CASSANDRE.

Au lever du rideau, Cassandre entre en scène avec des paquets plein les bras, des cartons, etc. il dépose le tout sur la table et sur les fauteuils.

Enfin, voici mes emplettes terminées. Ah! c'est qu'on ne marie pas sa fille tous les jours, et je veux qu'elle soit belle! belle! que l'on dise: C'est bien la fille de son père! Du reste, en la voyant, on ne peut dire autrement. Elle est bonne! comme moi, et jolie!.. mais jolie!.. comme moi!.. Elle a mon nez surtout! le

nez des Cassandre et je crois que j'en ai un vrai, entre nous je suis bien né, mais néanmoins, laissons mon nez de côté pour ne m'occuper que du bonheur de ma fille. C'est aujourd'hui que plusieurs grands et gros personnages viennent pour me demander sa main. Oh! mon Dieu! je ne suis pas difficile, je ne tiens pas à ce qu'il soit beau. Non! non! maintenant, je ne tiens pas à ce qu'il soit laid non plus; j'en veux un entre les deux pas tout beau, pas tout laid. Et je suis sûr que ma fille est de mon avis. Bref! voilà ce que je veux:

N° 1.

COUPLET DE CASSANDRE.

CASSANDRE. *Moderato.*

Je veux pour gendre un mil - lionnai - re

PIANO. *Moderato.*

1^{re} Cor.

Sa nais - san - ce m'im - porte peu Le mari - age est

une af - fai - re Où l'ar - gent sur - tout est en jeu Il faut sui -

- vre la loi commu - ne Et marcher avec le progrès Pourvu qu'on ait de

la for - tu - ne Le res - tant vient toujours après Pourvu qu'on ait de

la for - tu - ne Le res - tant vient toujours après.

Ça n'est pas tout ça. Je vais faire porter toutes ces belles choses dans la chambre de ma fille. *(il appelle)* Pierrot! Pierrot! Voyez comme il accourt.. Oh! j'ai un domestique charmant *(il appelle)* Pierrot! il a tous les défauts. Pierrot... il est gourmand, menteur, fainéant. Pierrot.. seulement il n'est pas bavard. Il est muet, pas de naissance, mais il est tellement gourmand qu'un jour il a avalé sa langue.. Pierrot... attends, attends, je vais te faire venir. Où est ma canne?.. *(il la cherche)*

SCÈNE II

CASSANDRE, PIERROT.

Pendant la fin de la première scène, Pierrot est entré et resté sur le pas de la porte en riant. Cassandre va pour le chercher et se trouve nez à nez avec lui.

CASSANDRE.

Ah! c'est trop fort! c'est comme ça que

tu viens quand je t'appelle?

PIERROT *(mime)*

Moi, voilà deux heures que je suis là!

CASSANDRE.

Ah! voilà deux heures que tu es là? menteur, tu rougis.

PIERROT.

Moi!

CASSANDRE.

Allons, prends ces paquets et porte tout ça dans la chambre de ma fille. Que fait-elle en ce moment?..

PIERROT.

Elle lace son corset.

CASSANDRE.

Comment, misérable, tu regardes ma fille mettre son corset?..

PIERROT.

J'ai regardé par le trou de la serrure.

CASSANDRE.

Animal!

N^o 1^{BIS}

MUSIQUE DE SCÈNE.

Moderato. Cassandre prend Pierrot par le bras et le fait

PIANO.

Gordes avec sourdines.

passer à droite. Celui-ci tombe sur une chaise et se renverse

en arrière en tombant sur le dos. Il ne bouge plus. *Cassandre*

croit l'avoir tué, il est au désespoir. Il le relève, le met

sur la chaise, court chercher une fiole. Pendant qu'il est retourné

Pierrot ouvre un œil et fait un pied de nez à *Cassandre*.

Celui-ci revient avec sa fiole. Pierrot reprend sa position et ouvre

la bouche. Cassandre lui donne à boire, Pierrot boit très vite. Cassandre

va pour reporter la fiole. Pierrot crie. Cassandre revient lui donner

à boire. Deux ou trois fois Pierrot fait le même jeu. A la fin

Cassandre ne peut plus lui retirer de la bouche. Pierrot la vide,

la retourne en disant: Il n'y a plus rien. Ah! ça va mieux.

Cassandre lui dit de porter les paquets dans la chambre.

Pierrot obéit. Chaque fois qu'il en prend un, il en laisse

tomber un autre (Jeu de scène)

D.C.

SCÈNE III.

CASSANDRE (*seul*).

Maintenant, profitons de ce que je suis seul pour jeter un coup d'œil sur les lettres des prétendants à la main de ma fille. Voyons les signatures. (*lisant*) Coviello, ça n'est pas mal ça, M^{me} Coviello! Voyons un autre, le Capitan Spavento! oh! celui-là me va, il a quelque chose de....

oui, il est... plus... que l'autre, quoique le premier a aussi ce je ne sais quoi que je ne peux pas dire. Mais enfin Spavento me plaît davantage. Voyons la dernière, Arlequin, oh! celui-là, je n'en veux pas. Je l'ai déjà chassé plusieurs fois, et il a l'audace de m'écrire. Qu'il y vienne, je lui casse ma canne sur le dos. (*entre Colombine*)

MUSIQUE DE SCÈNE.

Allegretto.

PIANO.

SCÈNE IV.

CASSANDRE, COLOMBINE.

Colombine entre en se jetant dans les bras de son père.

CASSANDRE.

Ah! te voilà, ma fille: Voyons que je te regarde bien. (*il la fait tourner*) Tu es charmante. Ah! tu es bien la fille de ton père. (*il l'embrasse*) Tu sais que tu vas avoir des visites. Sois aimable comme à ton ordinaire. Tu sais aussi que je ne contrarierai pas ton inclination. Oh! mon Dieu, pourvu qu'il te plaise.... et à moi aussi, ce sera une affaire faite, je te le jure.

COLOMBINE (*mime*)

Vous me le jurez.

CASSANDRE.

Oui, je te le jure.

COLOMBINE *le câline, lui tape sur les joues, l'embrasse en lui disant qu'elle adore quelqu'un.*

CASSANDRE.

Ah! tu en aimes déjà un, tu les connais donc?

COLOMBINE.

Oui!

CASSANDRE.

Je devine. Ah! tu as bon goût. C'est Coviello?..

COLOMBINE.

Non, il est trop laid.

CASSANDRE.

Ah! j'ai deviné, tu aimes les braves?

COLOMBINE.

Oui.

CASSANDRE.

J'approuve ton choix, il est très bien. Je serais très heureux que tu t'appelasses madame Spavento. Tu vois que j'ai deviné?

COLOMBINE lui dit: Non qu'il

s'est trompé que celui qu'elle adore c'est Arlequin.

CASSANDRE (furieux).

Arlequin, jamais, mademoiselle. Arlequin! Rentrez, mademoiselle, vous épouserez celui que je vous choisirai.

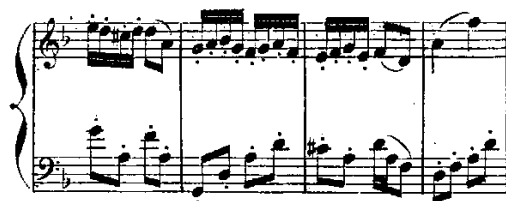

COLOMBINE lui dit: Jamais.

Cassandre lève sa canne sur elle. Pierrot qui est entré pendant la fin de cette scène fait rentrer Colombine, prend sa place et empêche Cassandre de suivre sa fille. Celui-ci le fait tourner et le poursuit avec sa canne. (Cascade à régler) Ils sortent.

sf D.C.

SCÈNE V.

ARLEQUIN (*seul*).

Personne, je puis entrer sans crainte.
Je sais que c'est aujourd'hui que M. Cas-
sandre reçoit les prétendants à la main

de Colombine, l'affreux Coviello et le
terrible capitain Spavento. Je les at-
tends de pied ferme. Grâce à ma batte,
je saurai vaincre mes rivaux. Colom-
bine m'aime! cela me donnera le cou-
rage d'en triompher.

N° 2.

COUPLET D'ARLEQUIN.

Presto.

ARLEQUIN.

PIANO.

f

Al -

- lons Ar - le - quin du cou - ra - ge L'a - mour sau - ra me sou - te -

- nir Et sur eux j'au - rai l'a - van - ta - ge, Rien

A.

A.

A.

A.

J'entends quelqu'un (*il regarde au fond*)
C'est Coviello. Spavento ne va pas tar -

der aussi. Cachons-nous un moment. Ob -
servons-les. (*il se cache*)

SCÈNE VI.

Coviello paraît.

N° 3.

ENTRÉE DE COVIELLO ET AIR DE SPAVENTO.

Quasi maestoso.

PIANO.

f Coviello entre en faisant de grands pas et d'énormes

contorsions. Il a une mandoline en bandoulière Il dit qu'il

vient pour se faire aimer de Colombino et que pour la

faire venir, il n'a qu'à jouer son petit air.

Il pince les cordes de sa guitare.

Même mouvt

Il serre 3 fois les cordes de sa guitare. 1^{er} VU pizz.

Cordes pizz.

Il remonte pour savoir d'où vient ce bruit, puis redescend se cacher dans un coin de la galerie.

SCÈNE VII.

Spavento entre en brandissant son épée.

All.^o maestoso.

Allegro.

SPAVENTO.

Brave — et ga — lant, Tou — jours char — mant

Allegro.

f

Brave — et ga — lant, Tou — jours charmant

Même mouvt!

Par — tout vous

Même mouvt!

me voyez chan — tant — — — — — De moi — je suis toujours cou —

16

1^o Tempo.

— tent

Brave et ga — lant Tou — jours charmant

1^o Tempo.

f

Brave et ga - lant, Toujours char - mant J'aime le

vin la bonne ta - ble Avec les femm's je suis ai - ma - cédez un peu.

suivrez

- ble Avec les femm's je suis ai - ma - - ble Avec les

1^o Tempo.

femm's Je suis brave et ga - lant Tou - jours charmant Vous me voyez tou -

Listesso tempo.

-jours chan - tant

Quand

Listesso tempo.

f

Tutti.

du fourreau je ti - re ma ra - pière. É - pouvan - té, je

marcato il basso.

vois mon ad - ver - sai - re

Se cacher

riten.

allarg.

se coucher le front dans la pous - sière - re Le

riten.

allarg.

1^o Tempo.

front dans la pous - siè - - - re

1^o Tempo.

1^o Tempo.

Ah! Brave et ga - lant, Tou-jours charmant

1^o Tempo.

Brave et ga - lant Tou-jours charmant J'aime le

vin la bonne ta - ble Avec les femm's - je suis ai -

- ma - - ble Avec les femm's je suis ai - ma - -

- ble Avec les femm's Je suis brave et ga - lant Tou-jours char-

- mant Vous me voyez tou-jours chan - tant.

All^o moderato.

Comment; personne pour me recevoir, qu'est-ce que cela veut dire? (tirant sa rapière) se moque-t-on de moi?... si je le savais!..(pendant cette scène Coviello est sorti de sa cachette et se tient sur une jambe. Spavento lapercevant) Qu'est-ce que c'est que ça? un perroquet? qui êtes vous?

SCÈNE VIII.

SPAVENTO, COVIELLO.

COVIELLO.

Moi!.. je... (Spavento a remis sa rapière en place)

SPAVENTO.

Qui êtes vous?

COVIELLO.

Je suis...

SPAVENTO.

Que demandez-vous?

COVIELLO.

Je vais vous...

SPAVENTO.

Parlez donc!

COVIELLO.

Je disais...

SPAVENTO.

Vous ne dites rien.

COVIELLO.

Si, je disais!

SPAVENTO.

Qu'est-ce qui vous empêche de parler? Ça n'est pas moi, je suppose.

COVIELLO.

Non, mais...

SPAVENTO.

Vous dites?

COVIELLO.

Je dis...

SPAVENTO.

Ah! ah!

COVIELLO.

Oui!..

SPAVENTO.

Vous avez menti. Vous êtes un inso-

lent. En garde! (il tire sa rapière. Coviello s'aplatit le long du décor. Spavento le tient en respect en lui disant) Faites des excuses!

SPAVENTO.

A la bonne heure. (il essuie sa rapière sur son bras en disant) Encore un de mort, c'est pas plus malin que ça.

COVIELLO.

Maintenant que je suis mort, auriez-vous la bonté de me dire?

SPAVENTO.

Qui je suis? Tu ne me connais pas?

COVIELLO.

Naturellement, sans cela, je ne vous demanderais pas!

SPAVENTO (voulant tirer sa rapière)

Hein!

COVIELLO.

C'est pas la peine, je suis mort.

SPAVENTO.

Il ne me connaît pas! Je suis le terrible Capitan Spavento, la première lame de l'univers; j'ai 365 duels par an, et je tue toujours mon adversaire. Je suis beau, galant, brave et vacciné.

COVIELLO.

On ne le dirait pas.

SPAVENTO (voulant tirer sa rapière)

Hein!

COVIELLO.

Non! je suis mort.

SPAVENTO.

Veux-tu me laisser parler, bavard? Ce que je viens faire.

COVIELLO.

J'allais vous le demander.

SPAVENTO.

Je m'en doutais. Je viens pour épouser Colombine.

COVIELLO.

Ah! moi aussi.

SPAVENTO.

Toi?

Arlequin paraît en costume de Crispin.

SCÈNE IX.

LES MÊMES, ARLEQUIN.

ARLEQUIN.

Et moi de même.

SPAVENTO.

Deux rivaux, c'est ce que nous allons

VOIR. (il le toise du haut en bas en tirant sa rapière par petits coups et marche sur lui en prenant le milieu de la scène) Tu veux épouser Colombine? Mais tu ne sais donc pas!

N° 4.

TRIO.

All^o maestoso.

ARLEQUIN.

COVIELLO.

SPAVENTO.

PIANO.

Mais tu ne sais donc pas! mais tu ne sais donc pas!

sostenuto.

Ped. * Ped. *

Mais tu ne sais donc pas, qu'il faut ———— quelle m'appar —

Ped. *

ARLEQUIN.

Il faut — quelle soit a moi —
 - tien - - ne Qu'il

COVIELLO.

Pour - vu que je lui con - vien -
 faut — quelle m'appar - tien - - ne

ARLEQUIN.

Non pour moi
 - ne Non pour moi! Ah!
 Elle ne sera pas pour toi, mais pour moi Quand

1^o Cor.

All^o moderato.

s. on se met sur mon che - min - Prends gard' je suis ir - résis -

All^o moderato.

marcato il basso.

s. - ti - - ble O - ses - tu fai - re le mu - tin Tu n' sais pas que je suis ter -

ARLEQUIN.

Tu crois sans dout' me fai - re peur Je

s. - ri - - ble

A. suis bien tranquille re - gar - de Je n' suis pas gros, mais

A

j'ai du cœur Et je t'le prouv' al-lons en garde

COVIELLO.

Moi je frai ce que lon vou...

Fl. Cl. *8-*

c

- dra Je n'ai jamais pu voir com - battre Et sais bien qu'est c'qui se sau...

8-

poco *a* *poco*

c

- vra Si vous vous mettez à vous bat - - tre

SPAVENTO.

Ah! vrai

3 *3* *3* *3*

3 *3* *3* *3*

crese.

Allegro.

S. *Allegro.*
 - ment il mè - tonne et mà - mu - - se Je ris de son

S. em - por - te - ment Je trou - ve vrai - ment qu'il sa -

The second system continues the vocal line and piano accompaniment. The vocal line has a long note on 'em - por - te - ment' followed by a melodic phrase. The piano accompaniment maintains its rhythmic accompaniment.

S. - bu - - se A - yons pi - tié de lui vrai - ment

The third system shows the vocal line with a long note on '- bu - - se' and a melodic phrase. The piano accompaniment features a series of chords in the right hand and a bass line in the left hand.

ARLEQUIN.
 Vraiment il mè - tonne et mà - mu - se Il croit m'fair' peur

COVIELLO.
 Si vous croyez que je mà - mu - se Non pas car j'ai

— Vraiment il mè - tonne et mà - mu - se Je ris de son

The fourth system introduces two vocal parts: ARLEQUIN and COVIELLO. ARLEQUIN's part is in the upper vocal line, and COVIELLO's part is in the lower vocal line. The piano accompaniment continues. The system concludes with a final vocal line that overlaps with the previous one.

A. as - su - ré - ment. Je trou - ve pour - tant qu'il s'a -
 C. grand peur vrai - ment. Et je crois vrai - ment qu'il a -
 S. em - por - te - ment. Je trou - ve vrai - ment qu'il s'a -

A. *riten.* - bu - se Je suis plus fort que lui sur - ment.
 C. *riten.* - bu - se De ma fai - blesse as - su - ré - ment.
 S. *riten.* - bu - se Ay - ons de lui pi - tié vrai - ment.

SPAVENTO.

J'ai une idée. Pour éviter toute discussion, nous allons faire venir Casandre et Colombine, et celui de nous

qu'elle choisira sera son époux, c'est entendu.

COVIELLO et ARLEQUIN.

C'est entendu!

SCÈNE I.
LES MÊMES, CASSANDRE.

N^o 5.
PANTOMIME.

Spavento frappe à la porte.

Moderato.

PLANO.

f

Tutti.

Nouveaux coups.

Entrée de Cassandre.

Moderato.

f

p

Salutations.

f

p

Il *miment* *ensemble* *Nous* *voulons*

voir *Colombine* *pour* *lui* *demander*

p

sa *main* *Cassandre* *les* *regarde*

f *p*

stupéfait *Il* *leur* *répond:* *Je*

Même mov.

vais *la* *chercher.*

Allegro.

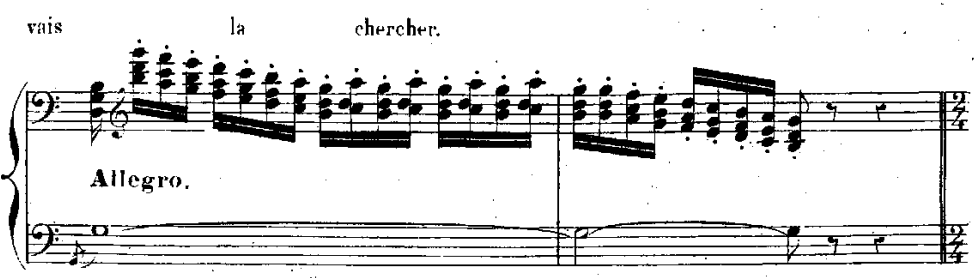

Cassandre amène Colombine. Les trois personnages

Allegretto.

ont pris des poses gracieuses et

miment en faisant bien exactement les

mêmes gestes: Qu'ils aiment Colombine et qu'ils

lui demandent sa main. Colombine dit à

Cassandre: Il faut que j'les épouse tous

les trois. Non, dit *Cassandre*, choisis en

un. *Colombine* les regarde l'un après l'autre

passe entre chacun d'eux et s'arrête à

Arléquin, *Spavento* et *Coviello* sont furieux.

Ils prennent Cassandre par le bras, le tire d'un côté et de l'autre. Cassandre

Moderato assai.

ff Cordes tremolo. Bois.

dit que ça ne le regarde pas, que sa fille a fait un choix. Pendant cette

This system continues the musical accompaniment from the first system, showing the piano and woodwind parts.

scène Arlequin s'est débarrassé de son costume de Crispin, et se trouve en

8-

ff Tutti.

Arlequin. Cassandre le reconnaît. Il entre dans une colère terrible, il appelle Pierrot.

This system continues the musical accompaniment, showing the piano and woodwind parts.

Celui-ci paraît. Il aperçoit Arlequin que Cassandre lui a montré. Il court.

This system continues the musical accompaniment, showing the piano and woodwind parts.

chercher un bâton, tombe sur le dos des autres personnages et jamais sur

Arlequin. Celui-ci donne un coup de batte sur la main de Pierrot qui lâche son bâton,

prend dans la coulisse une poêle à frire et visant Arlequin qui se sauve, crève le fond

de la poêle qu'il passe au cou de Cassandre et l'entraîne en croyant que c'est Arlequin.

Arlequin se sauve avec Colombine, Coviello a reçu tant de coups de bâton qu'il se

saure dans la chambre de Colombine. Les autres personnages courent après les fuyards

ff Tutti.

SCÈNE XI.

Arlequin et Colombine reviennent, Arlequin

Bois. Allegretto.

embrasse Colombine. Ils remontent en disant:

Ils sont loin. Arlequin invite Colombine

à danser, elle accepte.

A. PAS DE LA FLEUR.*

Andante.

PIANO.

Plus lent.

* On peut supprimer la danse et continuer la Pantomime page 47.

B. VARIATION D'ARLEQUIN.

Allegro. **Allegretto.**

PIANO. *f Tutti.* *1^{er} Cor.*

Fl. Haut. avec le chant.
Cl.

1^{er} et 2^d Vn
Altos velles

B^u

Tutti.

VALESE LENTE.

All^o non troppo. *Bois.*

PIANO. *1^{er} Cor en Mi b.*

Quat.

Valse lente.

sostenuto.

f Tutti.

ri - tar - den -

Ped. * Ped. * Ped. * Ped. * Ped. *

Gde Fl.

A single staff of music for guitar, labeled 'Gde Fl.', showing a series of chords and melodic lines.

1º Tempo.

do

Ped. *

This system continues the piano accompaniment from the previous system, showing a series of chords and a steady bass line. The vocal line is not present in this system.

This system continues the piano accompaniment from the previous system, showing a series of chords and a steady bass line. The vocal line is not present in this system.

D. POLKA.

Intrada. Polka.

PIANO *f*

1.^o Tempo.

Sixth system of the piano score. The right hand has a melodic line with some slurs, and the left hand provides a harmonic accompaniment. The system concludes the page's musical content.

PANTOMIME.

Pierrot arrive, aperçoit Arlequin et Colombine. Il va pour

Allegro.

PIANO.

sauter sur Arlequin, mais celui-ci lui donne un soufflet

avec sa batte et se sauve. Pierrot veut rendre un coup

de pied, mais Cassandre qui rentre reçoit le coup de

pied de Pierrot en pleine figure. Pierrot veut s'excuser.

mais Cassandre lui donne un grand coup de canne. Pierrot

Hautb.
villes

crie et s'affaisse Cassandre le soutient, il le met dans

le fauteuil. Pierrot ne bouge plus Cassandre lui tape plusieurs

ff

fois dans les mains. Rien n'y fait. Pendant ce temps Pierrot lui fait un
il va chercher une fiole pied de nez.

Cassandre se retourne vivement. Pierrot ne bouge plus.

Cassandre va chercher la fiole. Pierrot rit aux éclats.

ff Tutti.

Pierrot ouvre la bouche, mais Cassandre qui a un

bâton 'caché' lui en donne de nombreux coups.

A la fin Pierrot reprend le bâton et se

venge à son tour. (ils sortent)

SCÈNE XII.

Spavento entre, fatigué d'avoir couru. Il s'assied. La porte de la chambre
Andante.

PIANO.

Gl.
R.D.

vcllo
C.B.

de Colombine sourre; une jambe paraît puis deux et l'on aperçoit une femme qui

Pl.

cherche à sortir sans être vue. C'est Coriello costume' en Colombine. Spavento l'aperçoit

elle se dirige vers la porte de sortie sans montrer sa figure. Spavento la suit,

l'arrête à la porte, la fait descendre à l'avant scène et pousse un Ah! qu'elle est belle!

Elle a une énorme pâquerette au côté. Il l'attire à

Andante.

Gordes.

Bois.

très doux.

Ped.

lui elle s'approche avec crainte, il lui déclare son

pressez un peu.

Ped.

amour. Elle lui dit qu'elle ne le croit pas.

1^o Tempo.

Ped.

Il jure qu'il l'adore elle lui répond: Attends,

Bn
Cors.

Ped.

nous allons voir; et effeuille sa pâquerette.

Ped.

Ped.

Timb.

Je l'aime! Un peu! Beau - coup! Passionnément! Pas du
elle saute en l'air. elle montre le bout du doigt. elle lui saute au cou.

Lentement.

Cordes.

tout. Elle pleure. Spavento lui dit: Il y en a encore, et prend la fleur à son tour.

And^e mod^o **Même mouv!**

Hautb. Bois. Harm.

Cordes.

Je l'aime! Un peu! Beaucoup! Transport d'amour.

Lentement. **All^o** **ff Tutti.**

Cordes.

Il l'invite à s'asseoir. Il s'assied à côté d'elle puis joue à pigeon vole.

Andante.

Cor.

Cordes.

Ped. *

il lui demande un baiser pour gage. Elle fait des manières et finit

pressez un peu.

Ped. *

par se laisser embrasser sur l'épaule. Sparento lui offre d'aller faire

1^o Tempo.

un tour. Elle accepte et lui donne le bras en tournant le dos au public.

Ils font quelques pas, puis tout à coup sa jupe se relève. Elle se retourne en disant: M^r qu'est-ce que vous faites. Il répond: Moi, rien! je n'ai pas bougé.

Andantino.

Même jeu.

Même jeu.

Elle lui donne un soufflet.

All^o moderato.

SCÈNE XIII.

Arlequin entre donne un coup de batte. Ils restent sans bouger. Pierrot et Cassandre arrivent et disent:

Bois.
1^{er} Cor
en Mi.

B² Alto.
Velle

Tiens les voilà! Ils vont à chaque personnage en lui tapant sur l'épaule, mais ni l'un ni l'autre ne bouge. Ils

s'éloignent deux. Arlequin donne un coup de batte, même jeu que les autres. Il les retourne le dos au

public. Il prend un peu de noir de fumée avec de l'eau et fait à Pierrot une bouche en travers et une

paire de lunettes, à Cassandre une paire de moustaches, à Spavento une bouche jusqu'aux oreilles et de

gros sourcils, à Coviello un anneau dans le nez et des yeux à la chinoise. Il prend une seringue qu'il met

Cordes.
m.d.

dans la bouche de Pierrot en guise de Clarinette. Dans les mains de Cassandre une marmite avec un balai

m.g.
Bois.

à pot de chambre, à Spavento une broche de rôtisseur et à Coviello un pot blanc où se trouve écrit: moutarde

et une grosse carotte qu'il trempe dedans. Arlequin va chercher Colombine qui rit beaucoup, mais Arlequin

lui dit: Ce n'est pas tout, regarde. Arlequin donne un coup de sa batte. Tous les personnages font face au public.

D.C.

Sur l'air de Marie trempe ton pain. Pierrot joue de la clarinette,

f Allegro.

Cassandre remue sa sauce, Coriolle trempe sa carotte et la porte à sa bouche.

Spavento tire les armes avec sa broché. Après cet air, Arlequin

1^{er} Cor.
en Mi \flat

donne un coup de batte. Aussitôt Pierrot s'aperçoit qu'il a une

tr.
B \flat Alto.
villes

seringue entre les mains. Il s'en débarrasse. Même jeu pour les

autres personnages. Ils sont furieux et vont pour sauter sur

Arlequin.

m. d.

m. 9

Bois.

Mais Arlequin leur dit.

Prenez garde avec le pouvoir de ma batte, je peux faire de vous ce que je voudrai. (*à Cassandre*) et elle a le pouvoir aussi de me faire millionnaire.

CASSANDRE.

Millionnaire?... je te donne ma fille.

SPAVENTO et COVIELLO.

Eh! bien, et nous?

CASSANDRE.

Vous? je vous invite à la noce.

SPAVENTO et COVIELLO.

Eh! bien, en v'là une noce!

N° 4.

FINAL.

ENSEMBLE. *Allegro.* Nous allons nous flanquer un?

PIANO. *f* *Allegro.*

bos-se De-puis le soir jusqu'au ma-tin Puisqu'on nous in-vite à la

The second system continues the vocal and piano parts. The vocal line has the lyrics 'bos-se De-puis le soir jusqu'au ma-tin Puisqu'on nous in-vite à la'. The piano accompaniment maintains the same rhythmic pattern as the first system.

no-ce Et d'Colom-bine et d'Arle-quin

The third system continues the vocal and piano parts. The vocal line has the lyrics 'no-ce Et d'Colom-bine et d'Arle-quin'. The piano accompaniment continues with the same rhythmic accompaniment.
