ACTE SECOND.

Le Théâtre représente la Forêt de Diane; le fond est occupé par des Rochers escarpés; de dis-
= tance en distance sont des grottes Consacrées aux Naïades.

SCENE PREMIERE.

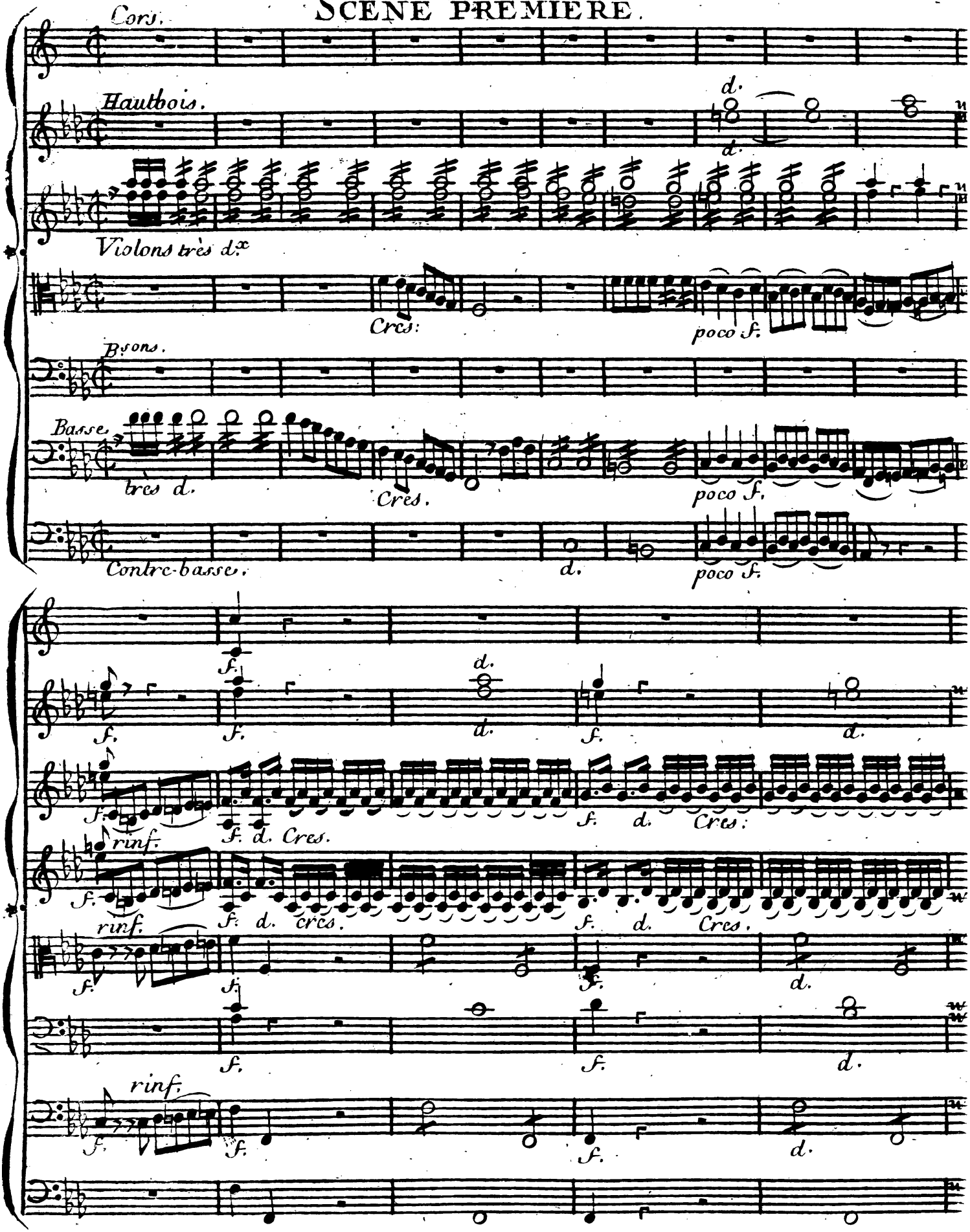

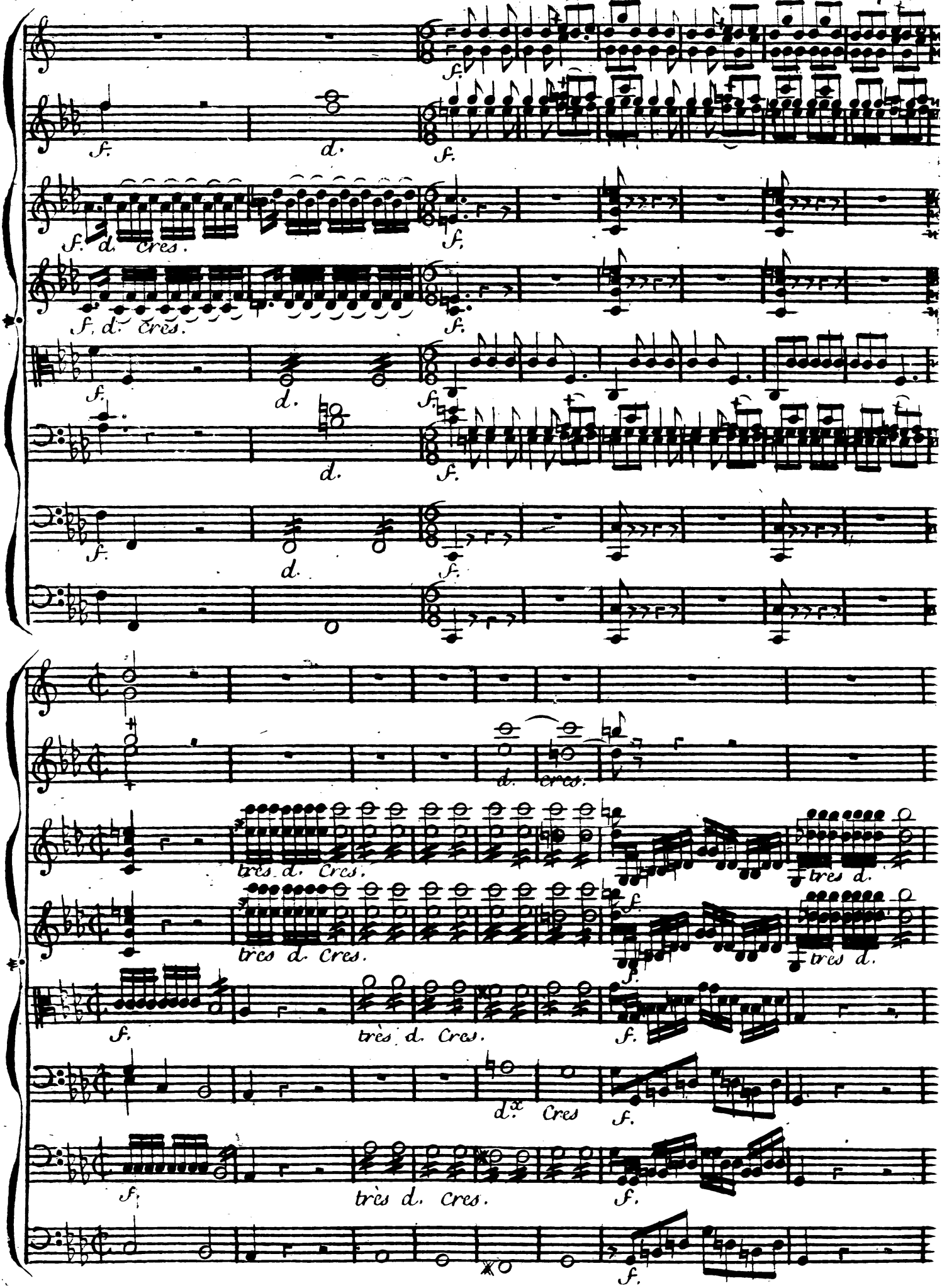
f.
d.
f. d. cres.
très d. Cres.
très d.
d.x Cres

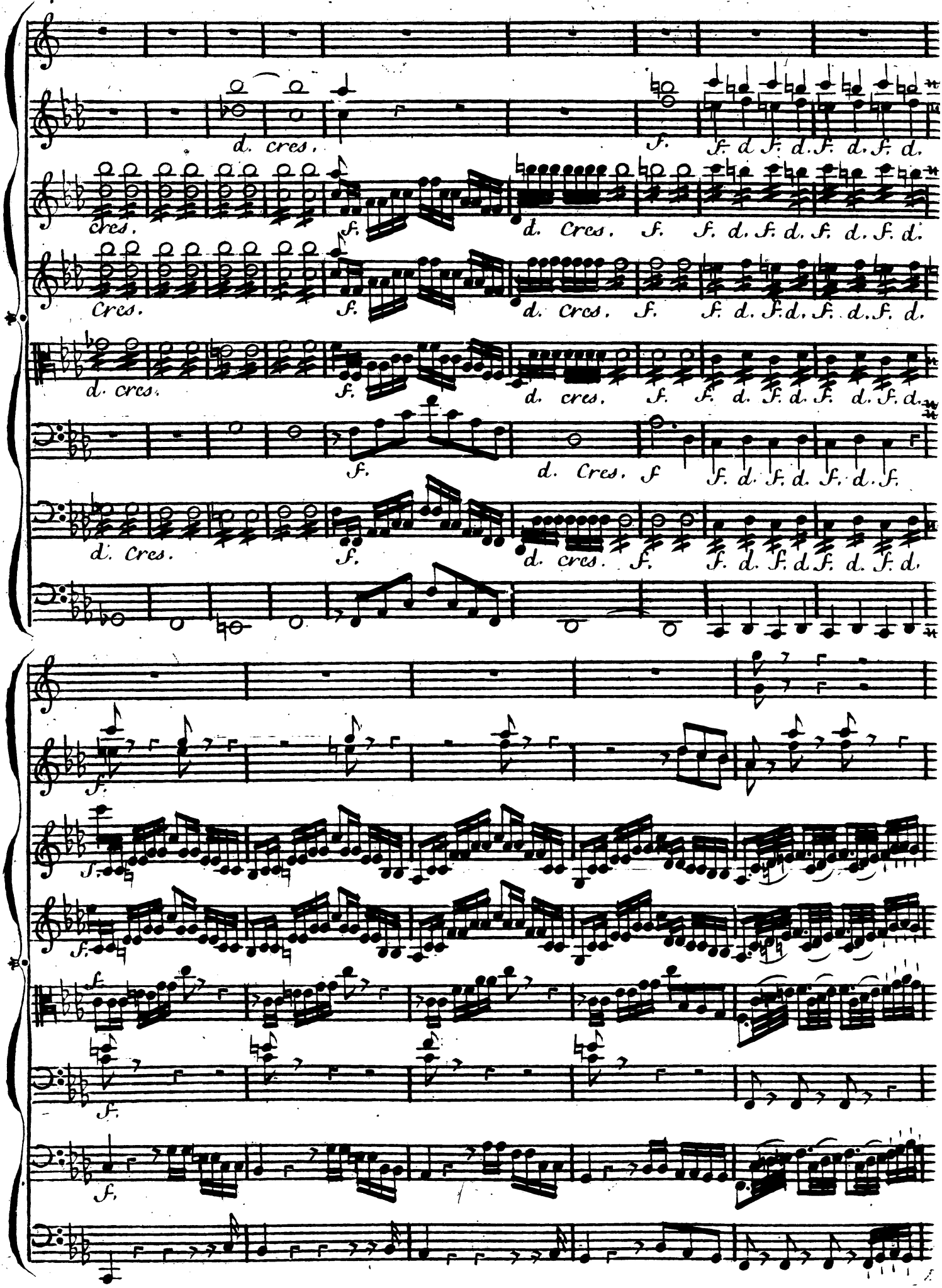
d. cres.
f.
f. d. f. d. f. d. f. d.
cres.
f.
d. Cres.
f.
f. d. f. d. f. d. f. d.
Cres.
f.
d. Cres.
f.
f. d. f. d. f. d. f. d.
d. cres.
f.
d. cres.
f.
f. d. f. d. f. d. f. d.
f.
d. Cres.
f
f. d. f. d. f. d. f.
d. Cres.
f.
d. cres.
f.
f. d. f. d. f. d. f. d.
f.
f.
f.
f.
f.
f.

Allegro

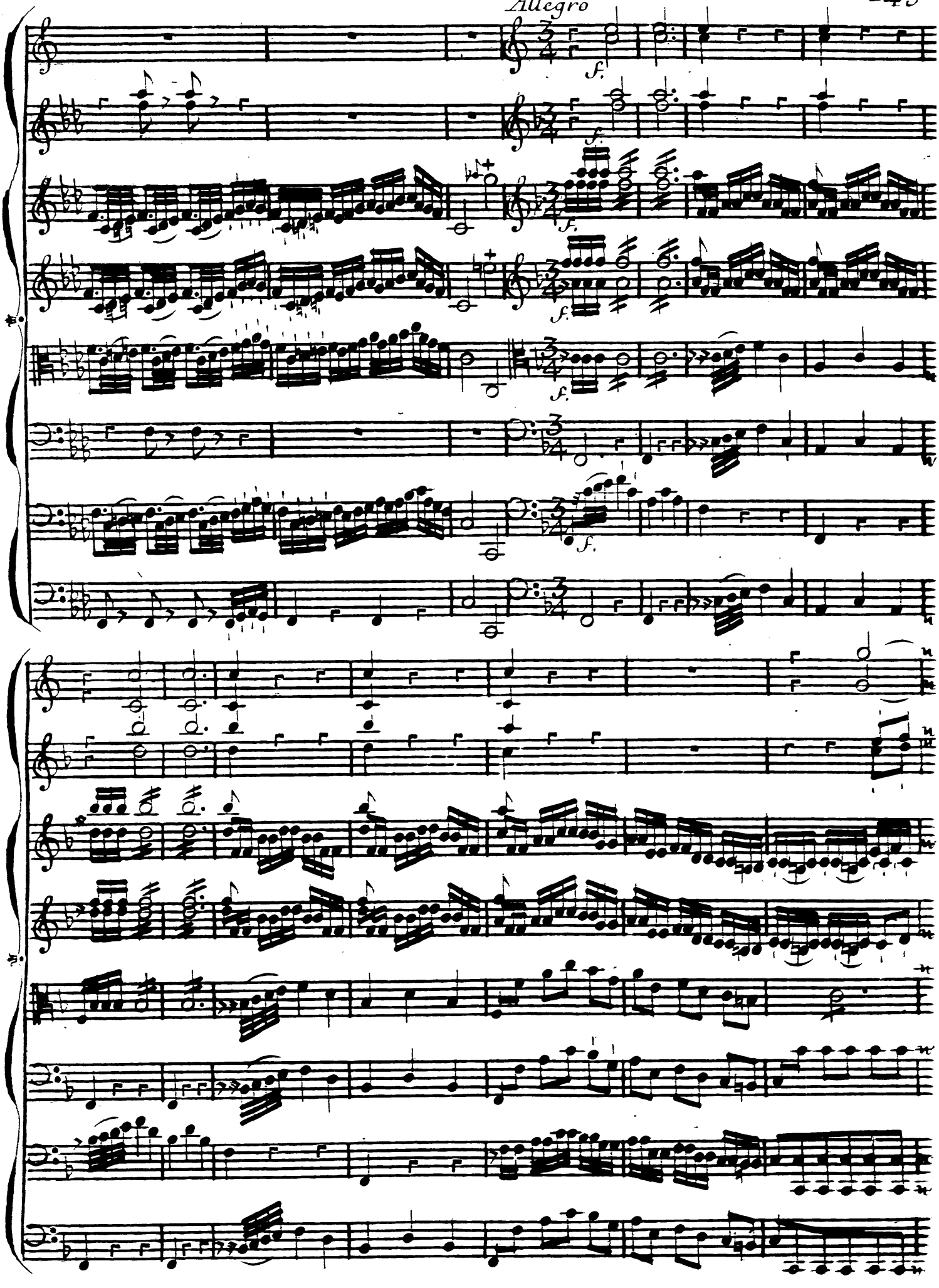

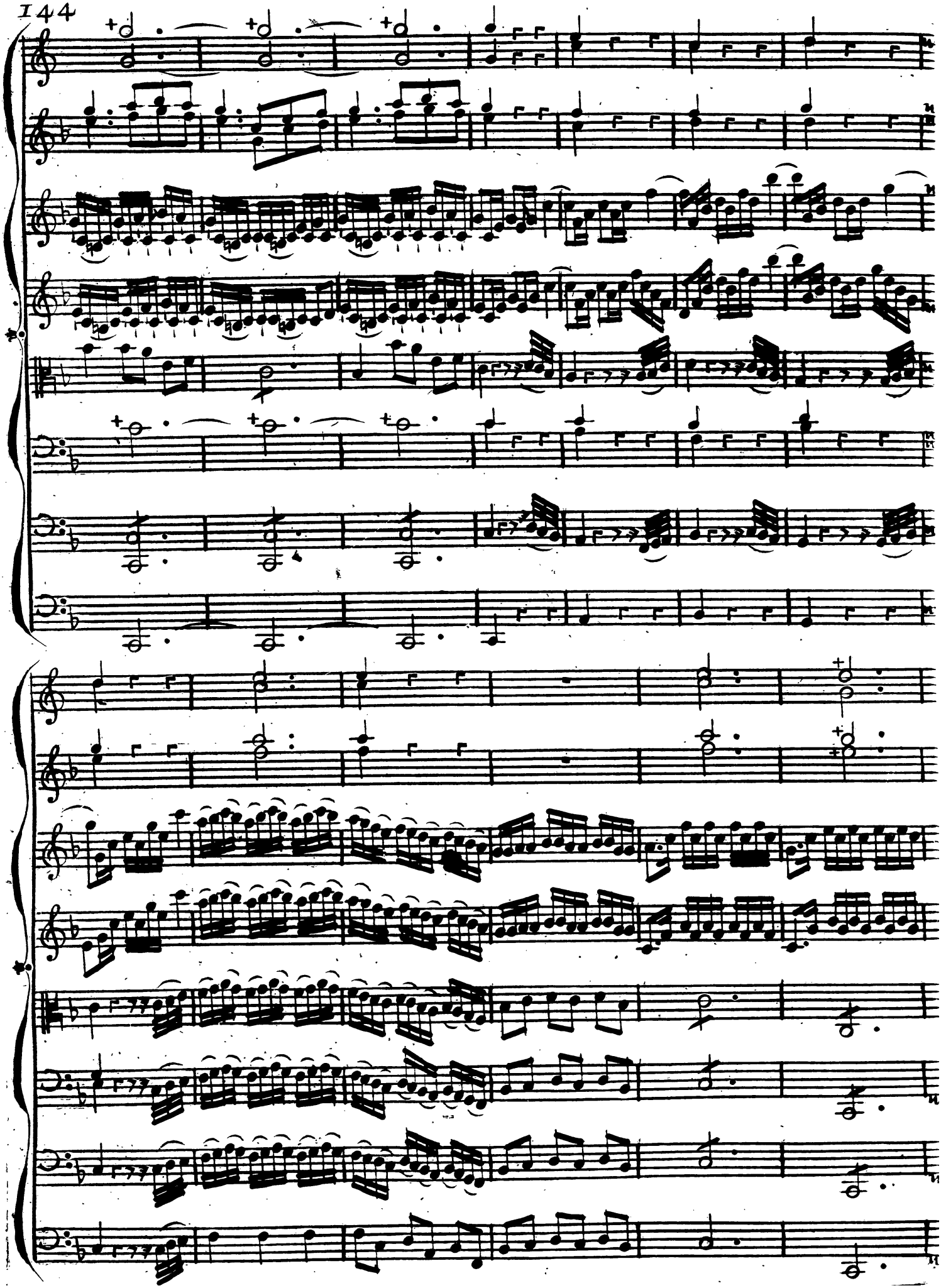

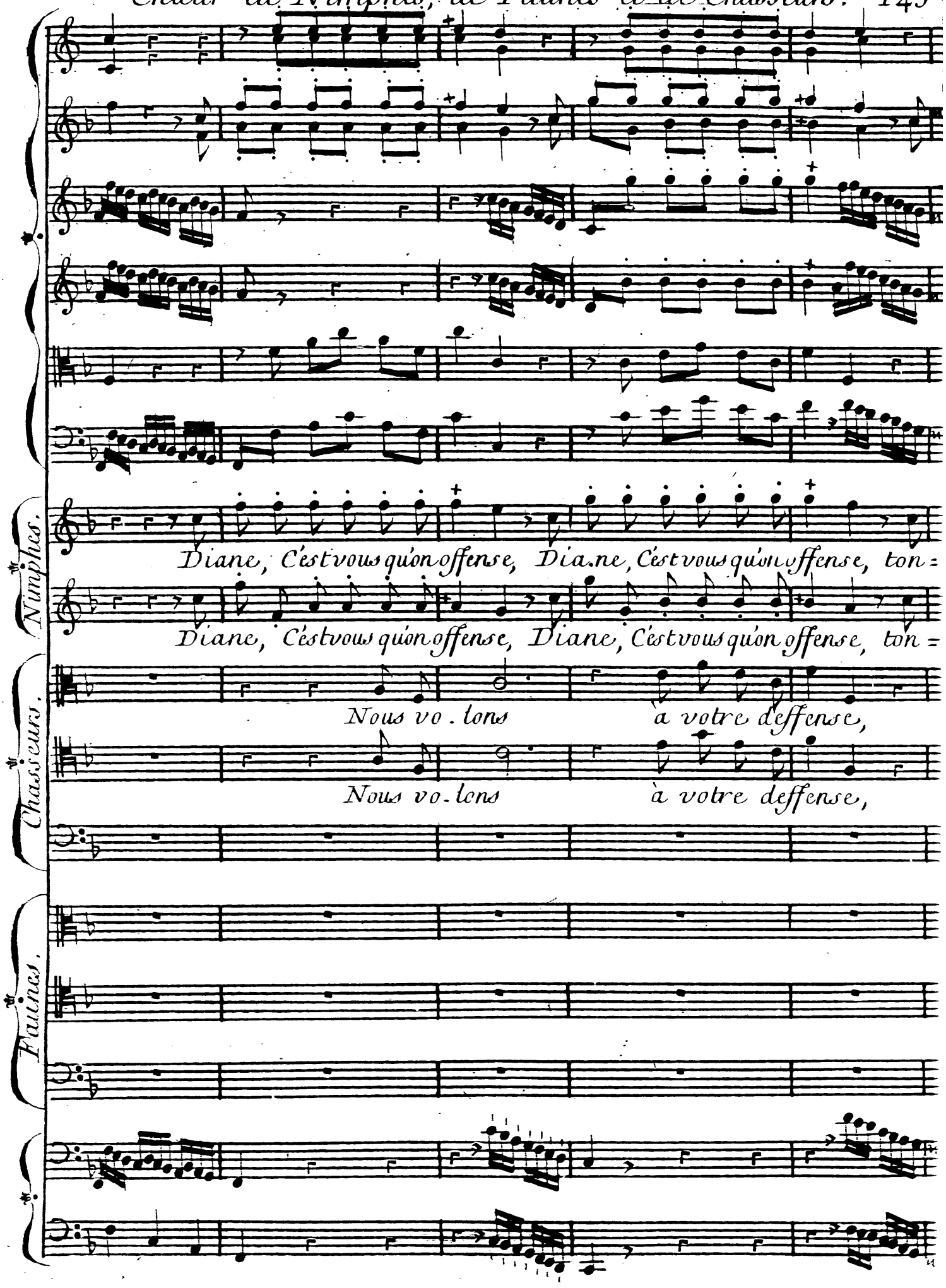
Nimphes.
Diane, C'est vous qu'on offense, Diane, C'est vous qu'on offense, ton=
Diane, C'est vous qu'on offense, Diane, C'est vous qu'on offense, ton=
Chasseurs.
Nous vo. lons à votre deffense,
Nous vo. lons à votre deffense,
Fauves.

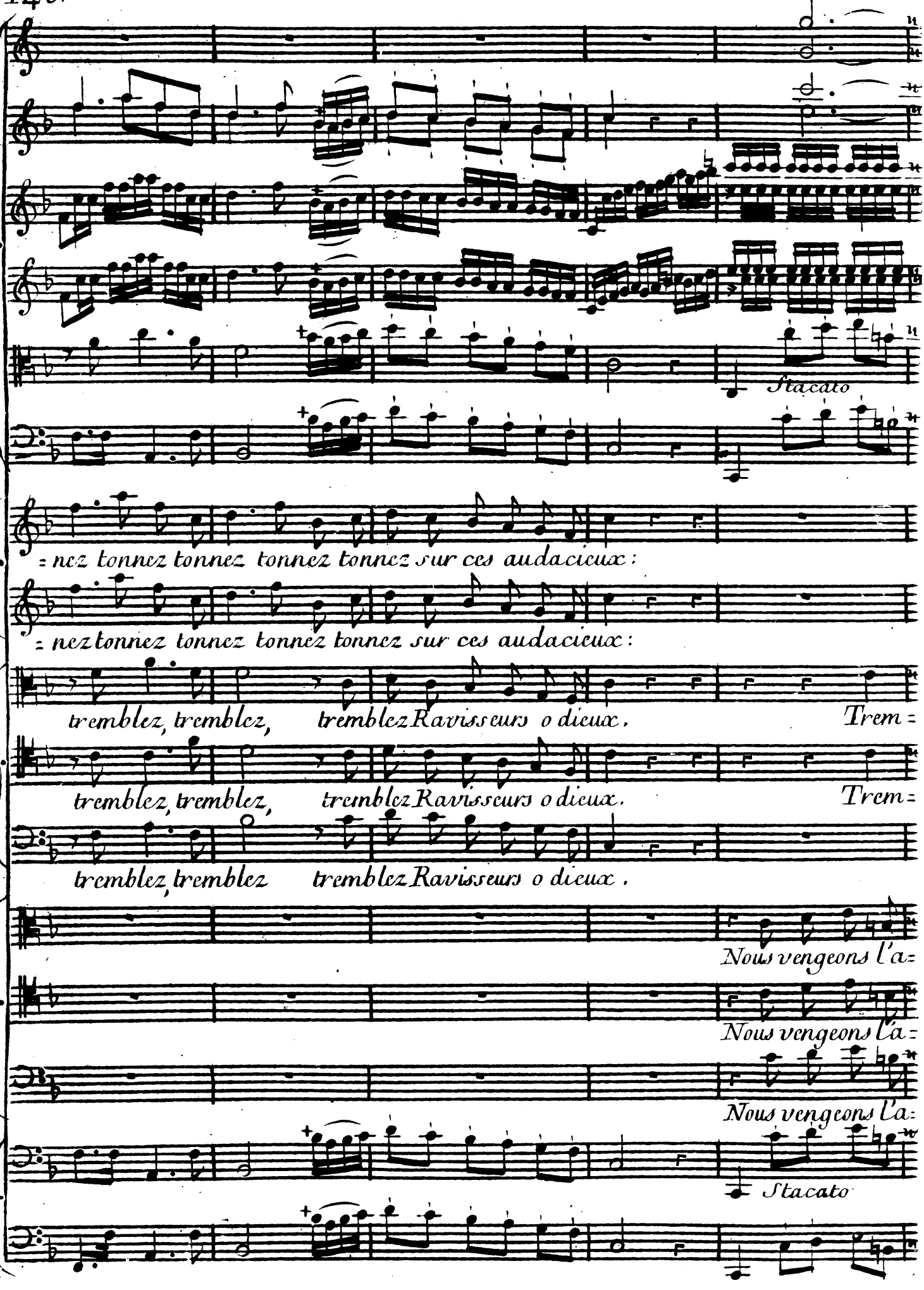
Stacato
= nez tonnez tonnez tonnez tonnez sur ces audacieux:
= nez tonnez tonnez tonnez tonnez sur ces audacieux:
tremblez, tremblez, tremblez Ravisseurs o dieux. Trem=
tremblez, tremblez, tremblez Ravisseurs o dieux. Trem=
tremblez, tremblez tremblez Ravisseurs o dieux.
Nous vengeons l'a=
Nous vengeons l'a=
Nous vengeons l'a=
Stacato

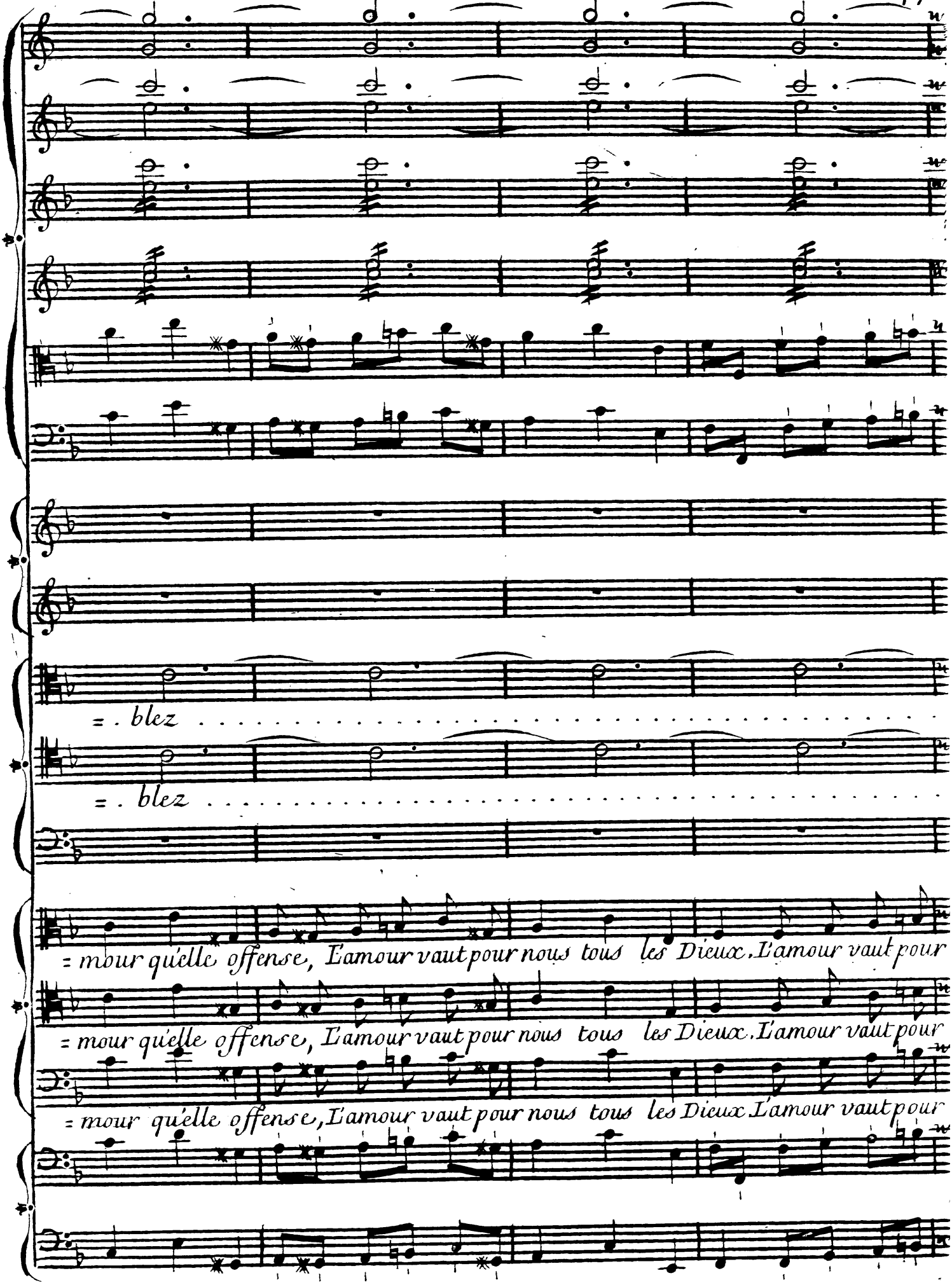
=. blez
=. blez
=mour qu'elle offense, L'amour vaut pour nous tous les Dieux. L'amour vaut pour
=mour qu'elle offense, L'amour vaut pour nous tous les Dieux. L'amour vaut pour
=mour qu'elle offense, L'amour vaut pour nous tous les Dieux L'amour vaut pour

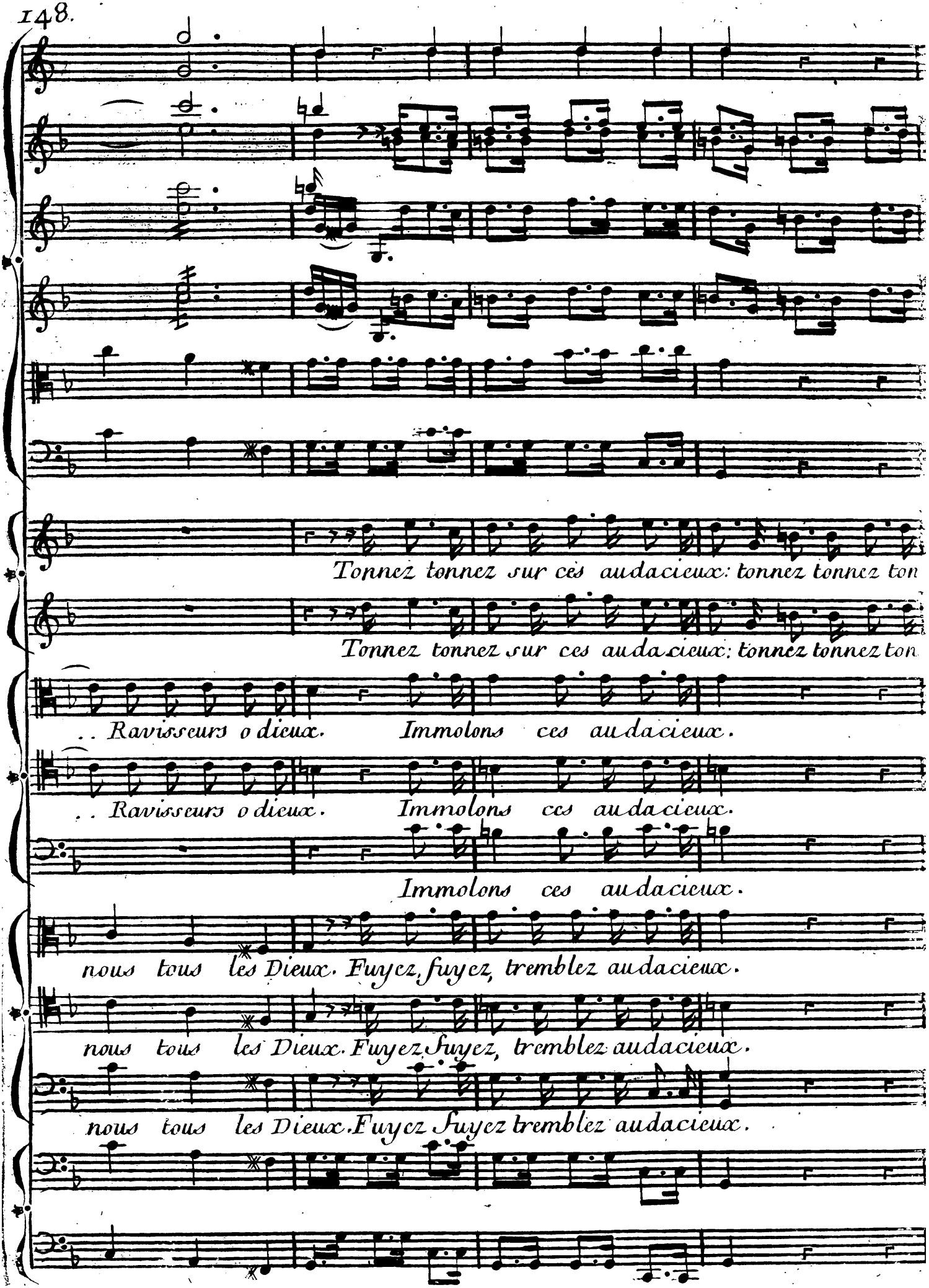
Tonnez tonnez sur ces audacieux: tonnez tonnez ton
Tonnez tonnez sur ces audacieux: tonnez tonnez ton
.. Ravisseurs o dieux. Immolons ces audacieux.
.. Ravisseurs o dieux. Immolons ces audacieux.
Immolons ces audacieux.
nous tous les Dieux. Fuyez, fuyez, tremblez audacieux.
nous tous les Dieux. Fuyez Fuyez, tremblez audacieux.
nous tous les Dieux. Fuyez Fuyez tremblez audacieux.

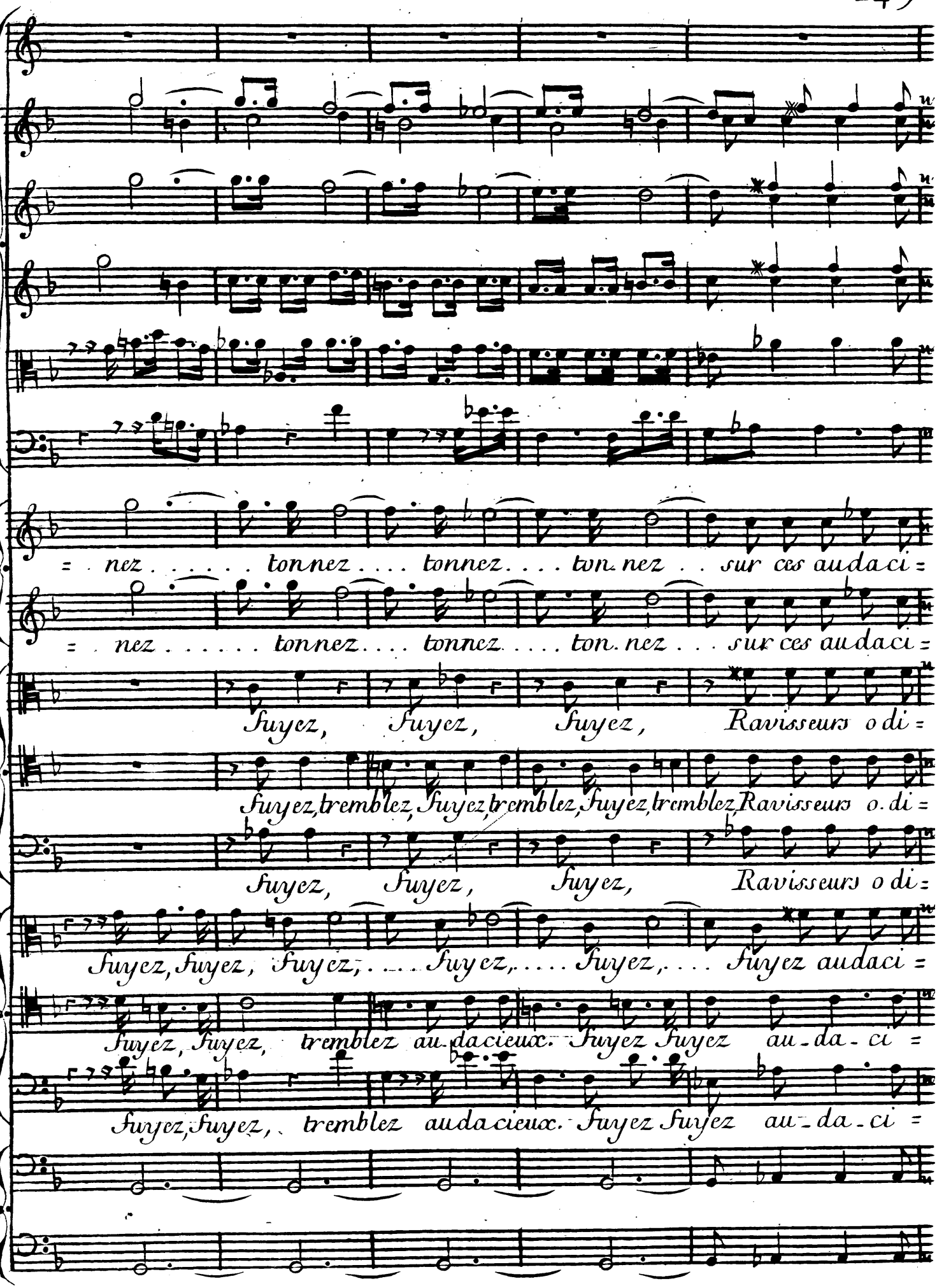
= nez . . . . . tonnez . . . . tonnez . . . . ton. nez . . sur ces audaci =
= nez . . . . . tonnez . . . . tonnez . . . . ton. nez . . . sur ces audaci =
fuyez, fuyez, fuyez, Ravisseurs o di =
fuyez, tremblez, fuyez, tremblez, fuyez, tremblez, Ravisseurs o. di =
fuyez, fuyez, fuyez, Ravisseurs o di =
fuyez, fuyez, fuyez, ... fuyez, ... fuyez, ... fuyez audaci =
fuyez, fuyez, tremblez au. dacieux. fuyez fuyez au. da. ci =
fuyez, fuyez, tremblez audacieux. fuyez fuyez au. da. ci =

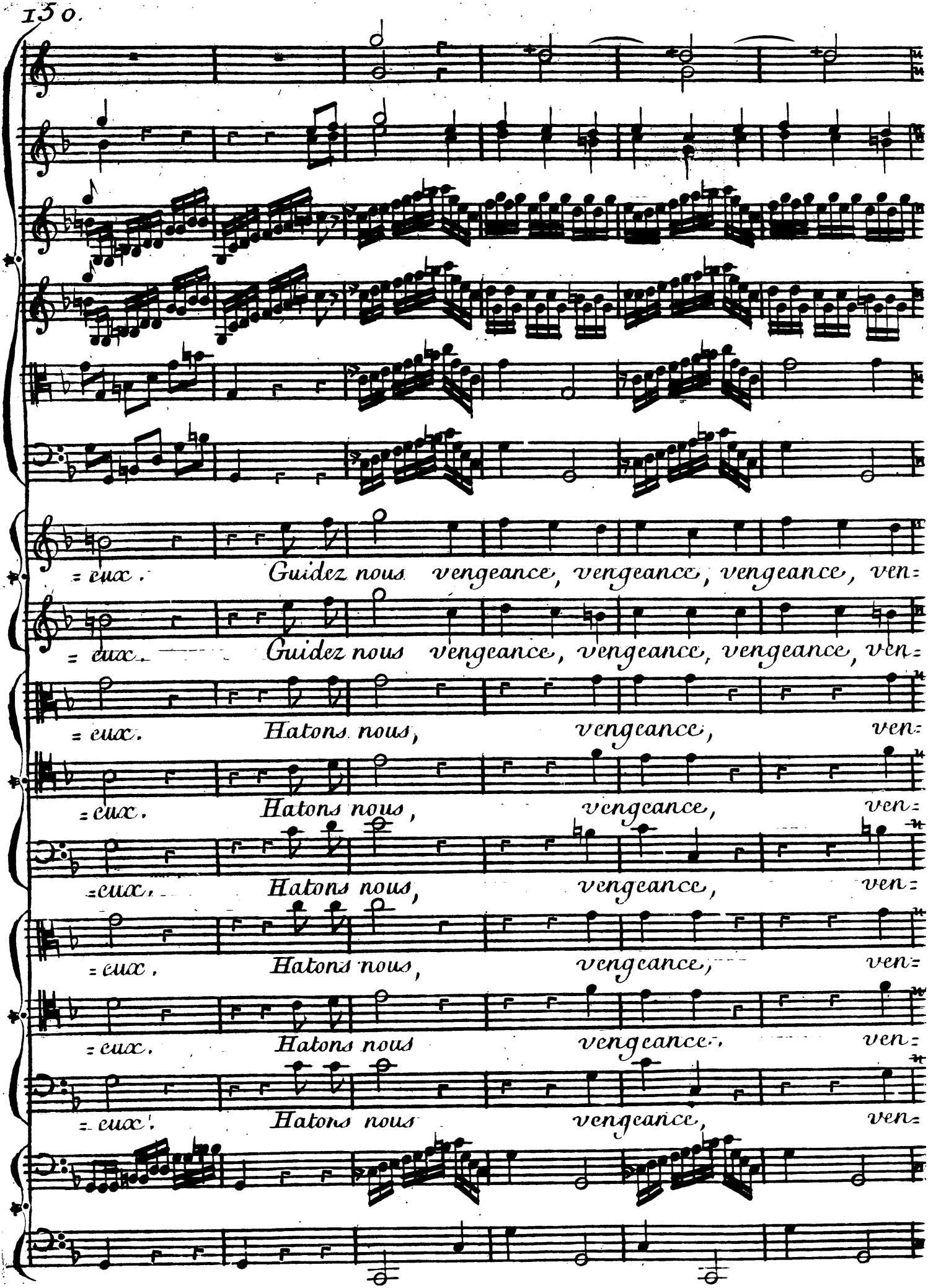
=eux. Guidez nous vengeance, vengeance, vengeance, ven=
=eux. Guidez nous vengeance, vengeance, vengeance, ven=
=eux. Hatons nous, vengeance, ven=
=eux. Hatons nous, vengeance, ven=
=eux. Hatons nous, vengeance, ven=
=eux. Hatons nous, vengeance, ven=
=eux. Hatons nous vengeance. ven=
=eux. Hatons nous vengeance, ven=

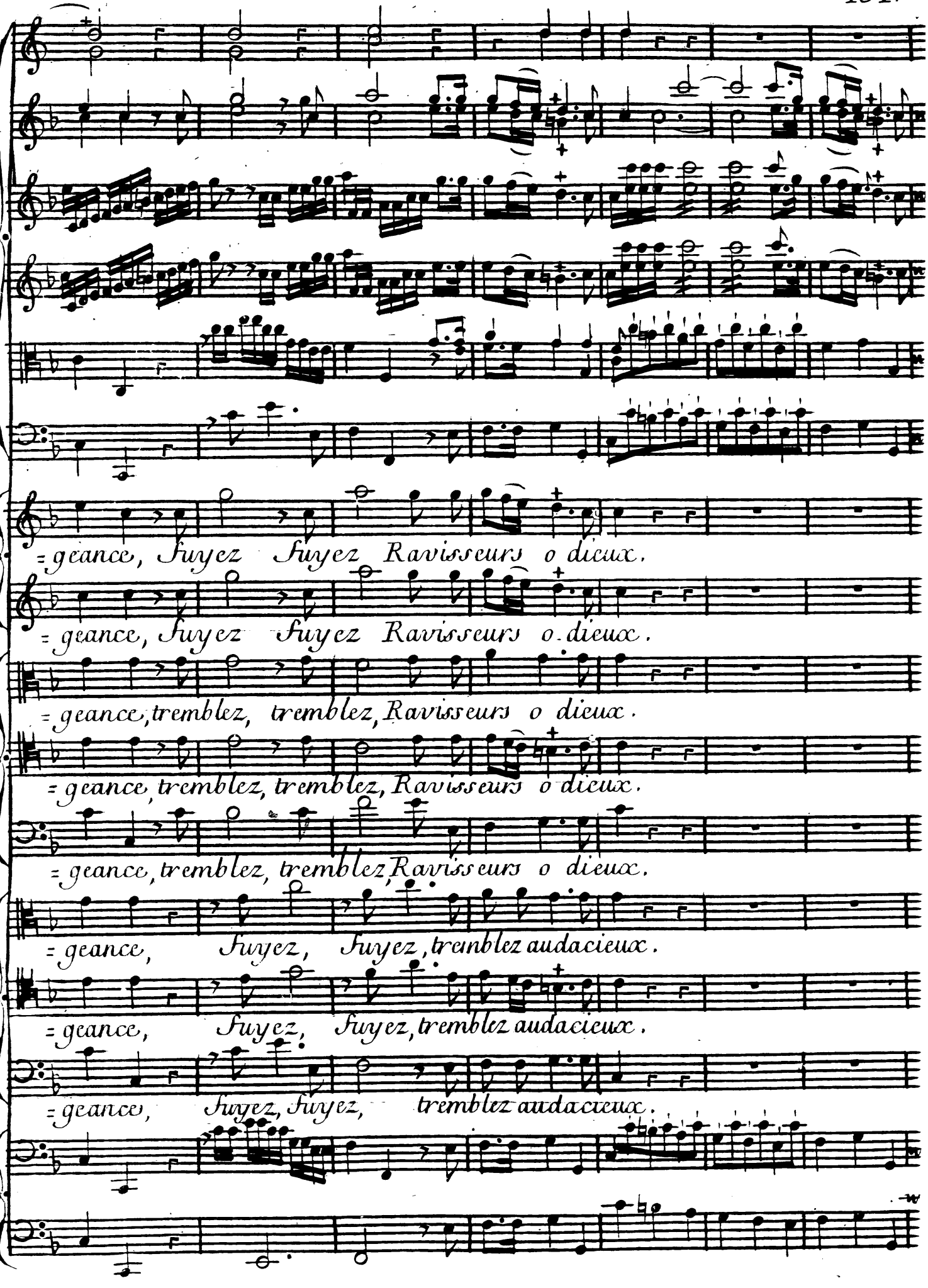
=geance, Fuyez Fuyez Ravisseurs o dieux.
=geance, Fuyez Fuyez Ravisseurs o dieux.
=geance, tremblez, tremblez, Ravisseurs o dieux.
=geance, tremblez, tremblez, Ravisseurs o dieux.
=geance, tremblez, tremblez, Ravisseurs o dieux.
=geance, Fuyez, Fuyez, tremblez audacieux.
=geance, Fuyez, Fuyez, tremblez audacieux.
=geance, Fuyez, Fuyez, tremblez audacieux.

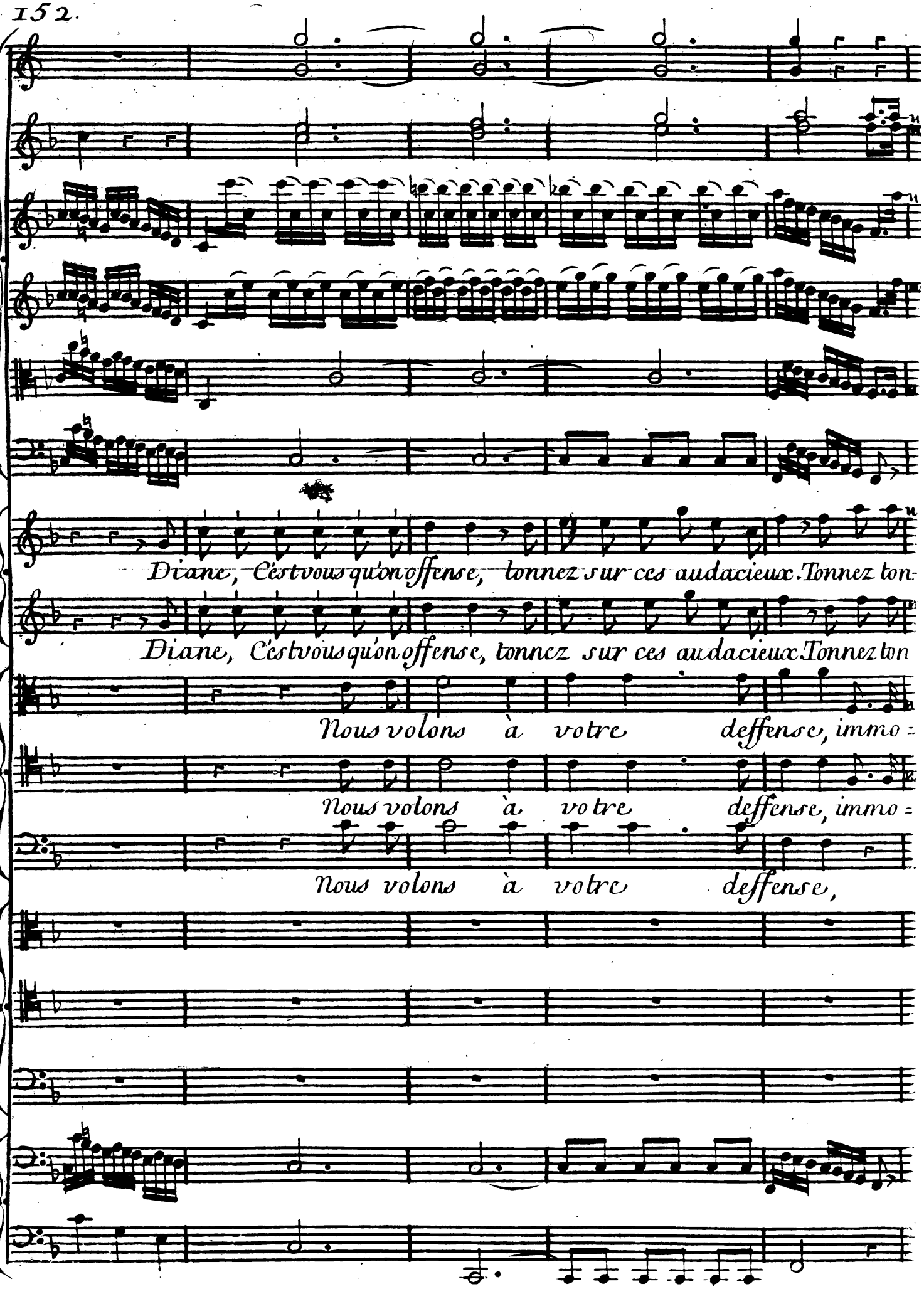
Diane, C'est vous qu'on offense, tonnez sur ces audacieux. Tonnez ton-
Diane, C'est vous qu'on offense, tonnez sur ces audacieux Tonnez ton
Nous volons à votre deffense, immo-
Nous volons à votre deffense, immo-
Nous volons à votre deffense,

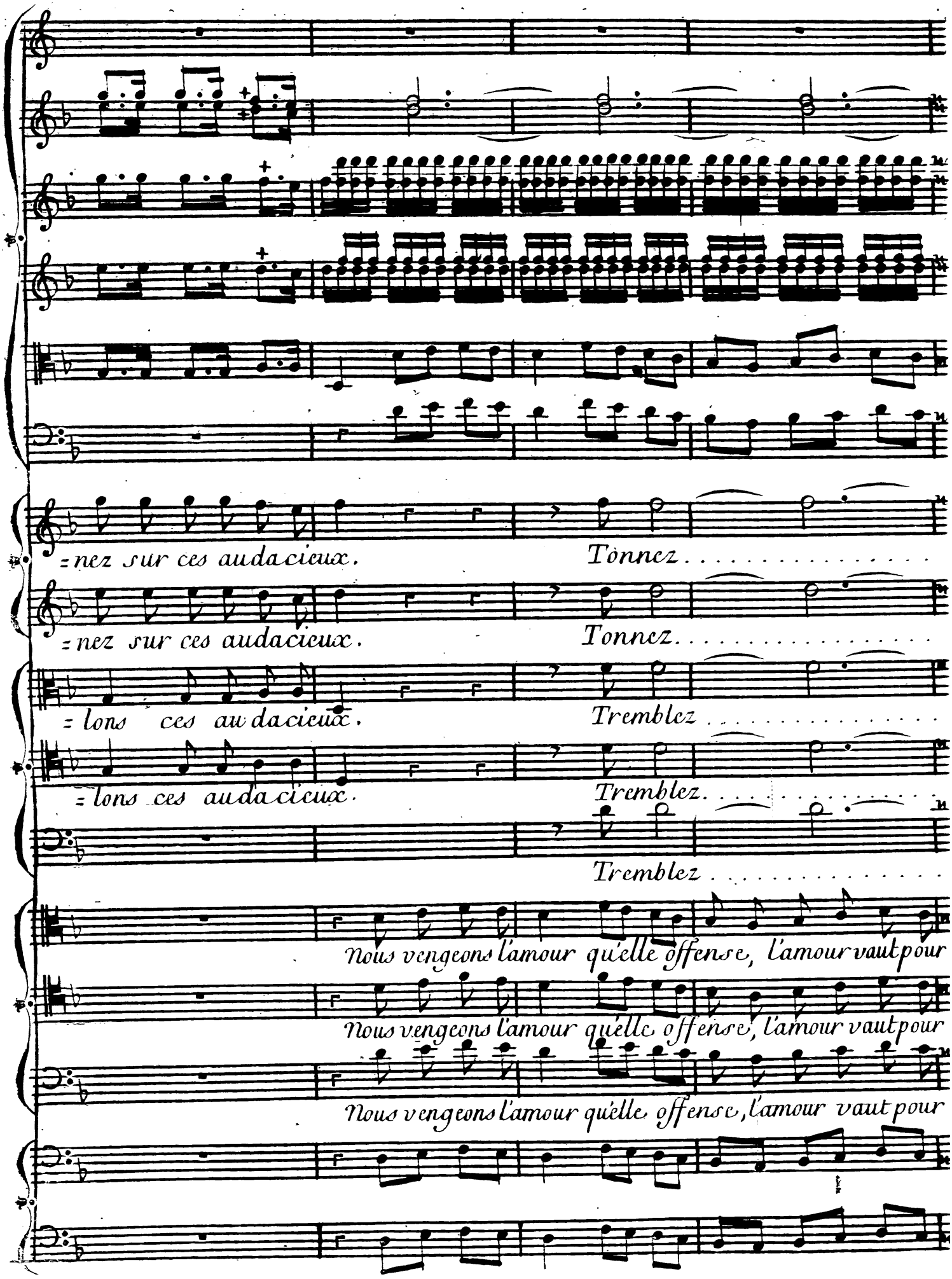
=nez sur ces audacieux. Tonnez
=nez sur ces audacieux. Tonnez
=lons ces audacieux. Tremblez
=lons ces audacieux. Tremblez
Tremblez
Nous vengeons l'amour qu'elle offense, l'amour vaut pour
Nous vengeons l'amour qu'elle offense, l'amour vaut pour
Nous vengeons l'amour qu'elle offense, l'amour vaut pour

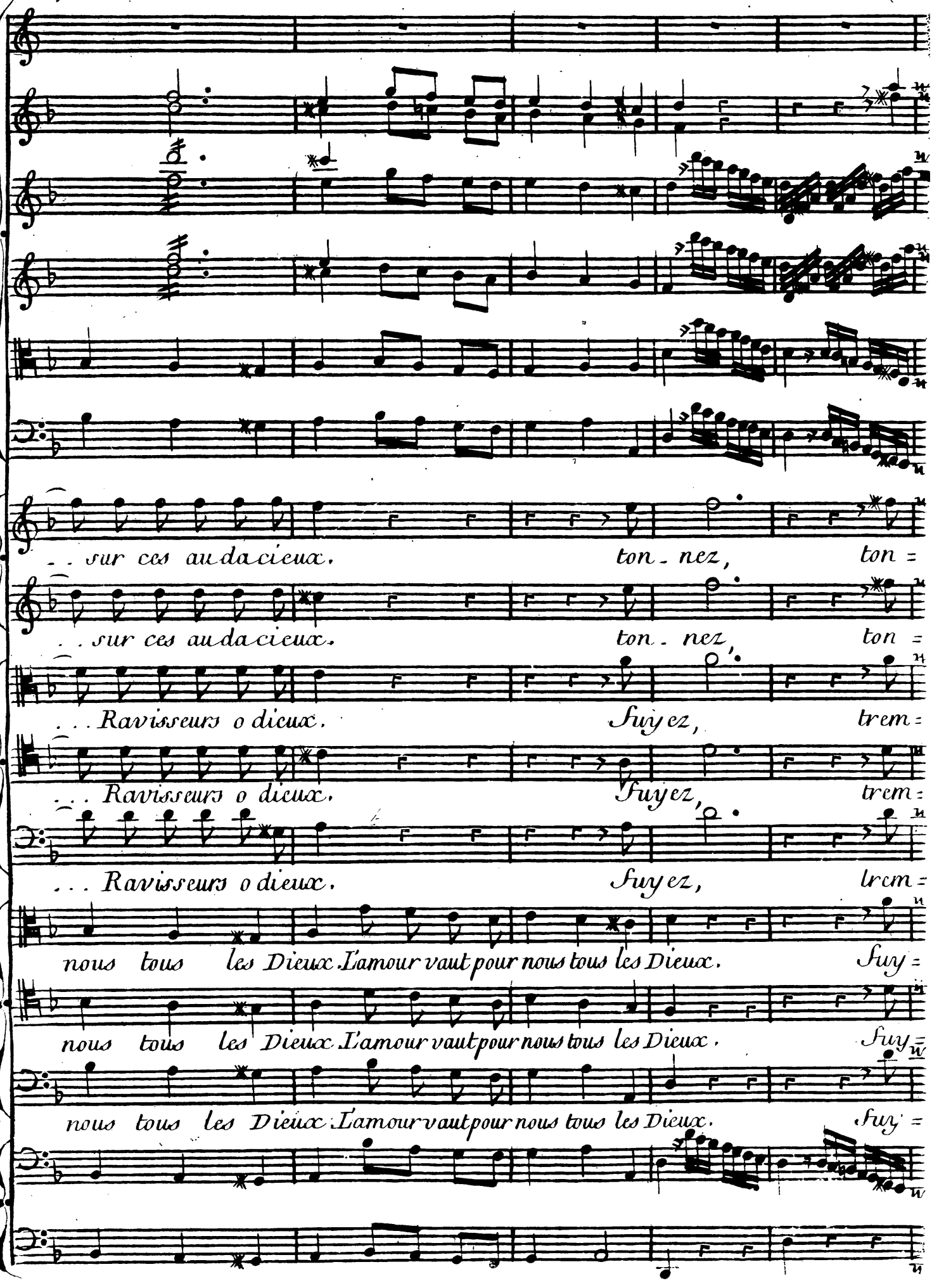
. . sur ces audacieux. ton - nez, ton =
. . sur ces audacieux. ton - nez, ton =
. . . Ravisseurs o dieux. Fuyez, trem =
. . . Ravisseurs o dieux. Fuyez, trem =
. . . Ravisseurs o dieux. Fuyez, trem =
nous tous les Dieux. L'amour vaut pour nous tous les Dieux. Fuy =
nous tous les Dieux. L'amour vaut pour nous tous les Dieux. Fuy =
nous tous les Dieux. L'amour vaut pour nous tous les Dieux. Fuy =

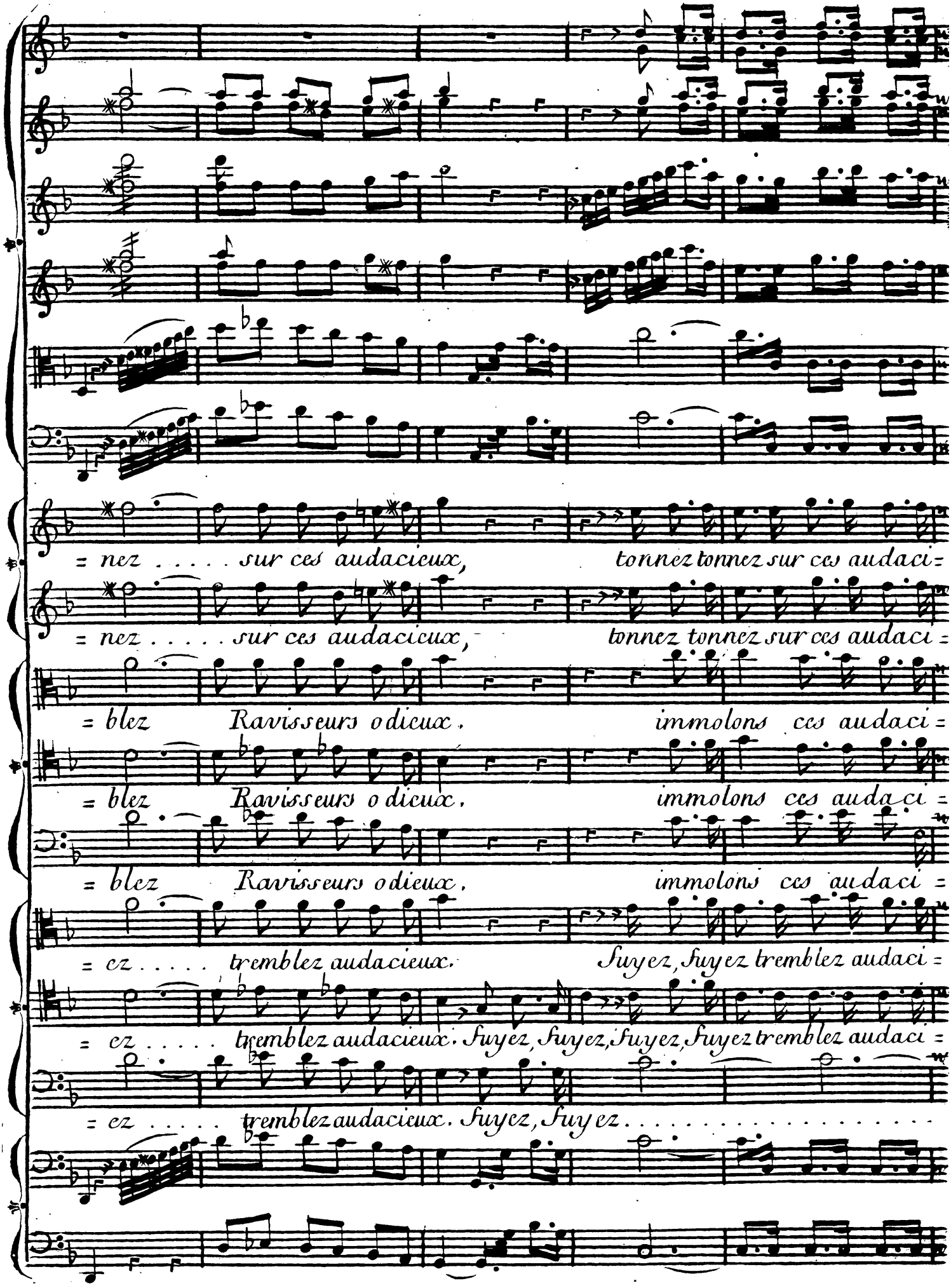
= nez . . . . . sur ces audacieux, tonnez tonnez sur ces audaci =
= nez . . . . . sur ces audacieux, tonnez tonnez sur ces audaci =
= blez Ravisseurs odieux. immolons ces audaci =
= blez Ravisseurs odieux. immolons ces audaci =
= blez Ravisseurs odieux. immolons ces audaci =
= ez . . . . . tremblez audacieux. Fuyez, fuyez tremblez audaci =
= ez . . . . . tremblez audacieux. Fuyez, fuyez, fuyez, fuyez tremblez audaci =
= ez . . . . . tremblez audacieux. Fuyez, fuyez . . . . . .

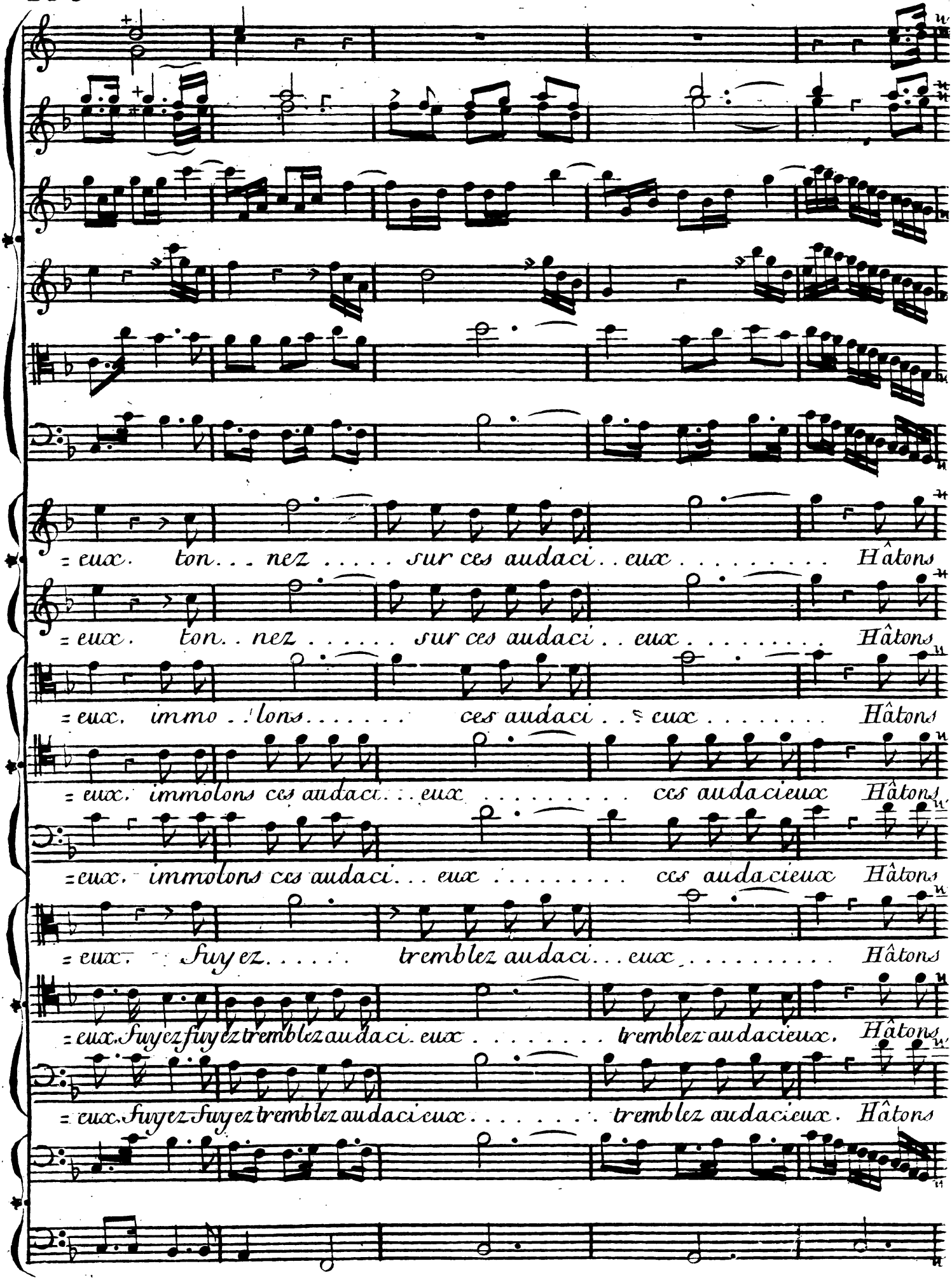
= eux. ton... nez ..... sur ces audaci.. eux ..... Hâtons
= eux. ton.. nez ..... sur ces audaci.. eux ..... Hâtons
= eux. immo..lons..... ces audaci.. eux ..... Hâtons
= eux. immolons ces audaci... eux ..... ces audacieux Hâtons
= eux. immolons ces audaci... eux ..... ces audacieux Hâtons
= eux. Fuyez..... tremblez audaci... eux ..... Hâtons
= eux. Fuyez fuyez tremblez audaci. eux ..... tremblez audacieux. Hâtons
= eux. Fuyez Fuyez tremblez audacieux ..... tremblez audacieux. Hâtons

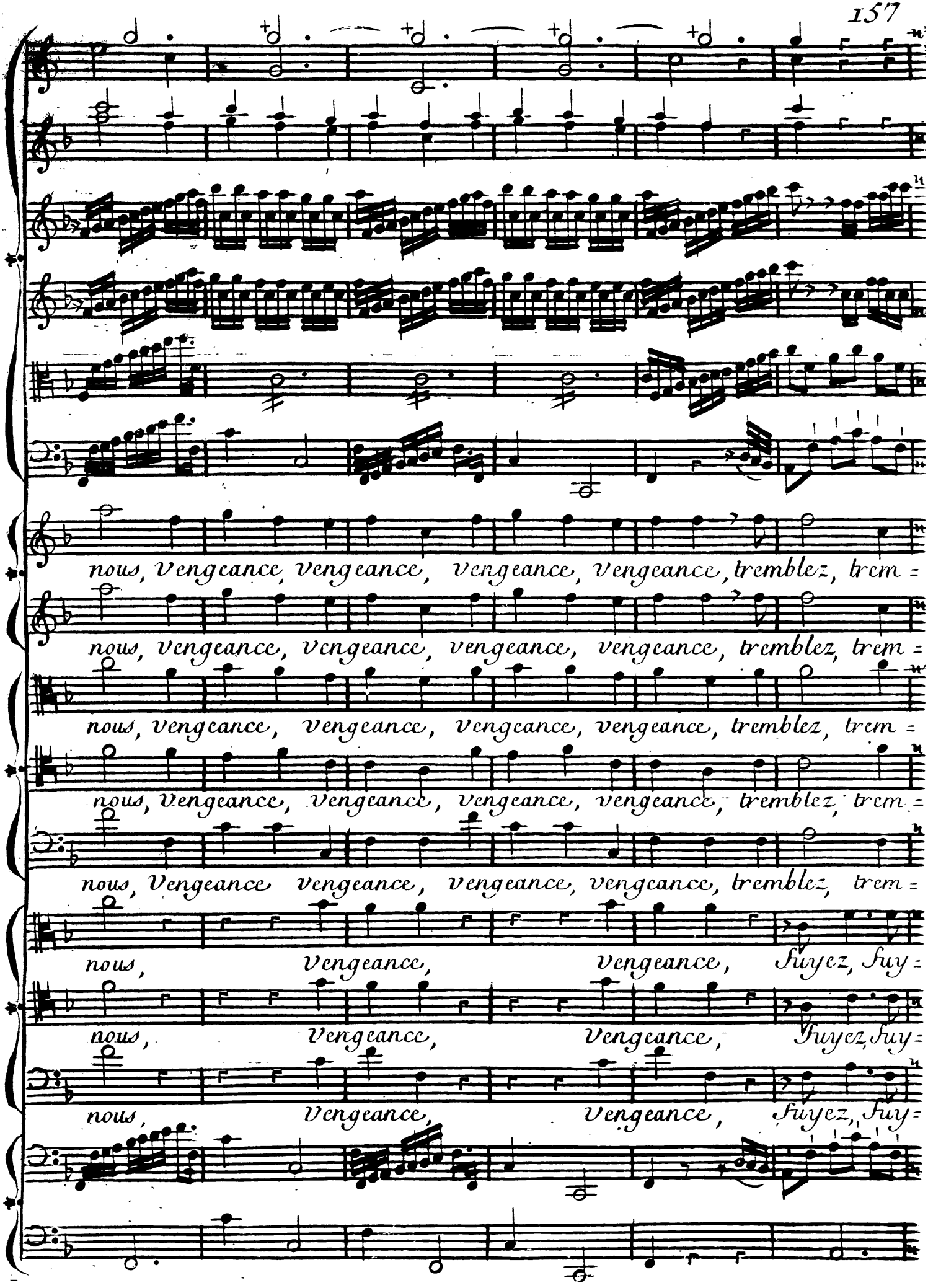
nous, Vengeance, Vengeance, Vengeance, Vengeance, tremblez, trem =
nous, Vengeance, Vengeance, Vengeance, Vengeance, tremblez, trem =
nous, Vengeance, Vengeance, Vengeance, Vengeance, tremblez, trem =
nous, Vengeance, Vengeance, Vengeance, Vengeance, tremblez, trem =
nous, Vengeance, Vengeance, Fuyez, fuy =
nous, Vengeance, Vengeance, Fuyez, fuy =
nous, Vengeance, Vengeance, Fuyez, fuy =

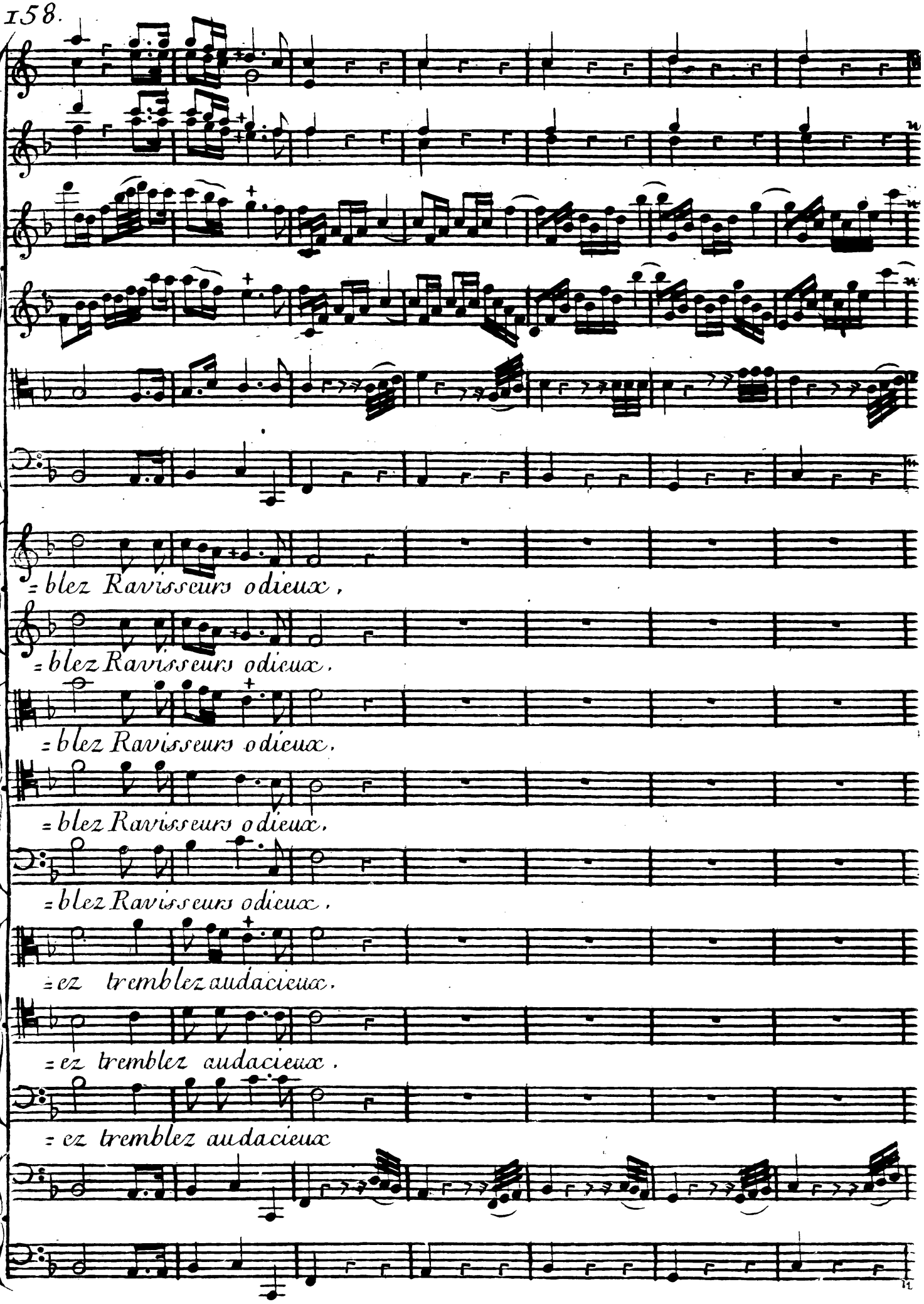
= blez Ravisseurs odieux,
= blez Ravisseurs odieux.
= blez Ravisseurs odieux.
= blez Ravisseurs odieux.
= blez Ravisseurs odieux,
= ez tremblez audacieux.
= ez tremblez audacieux.
= ez tremblez audacieux

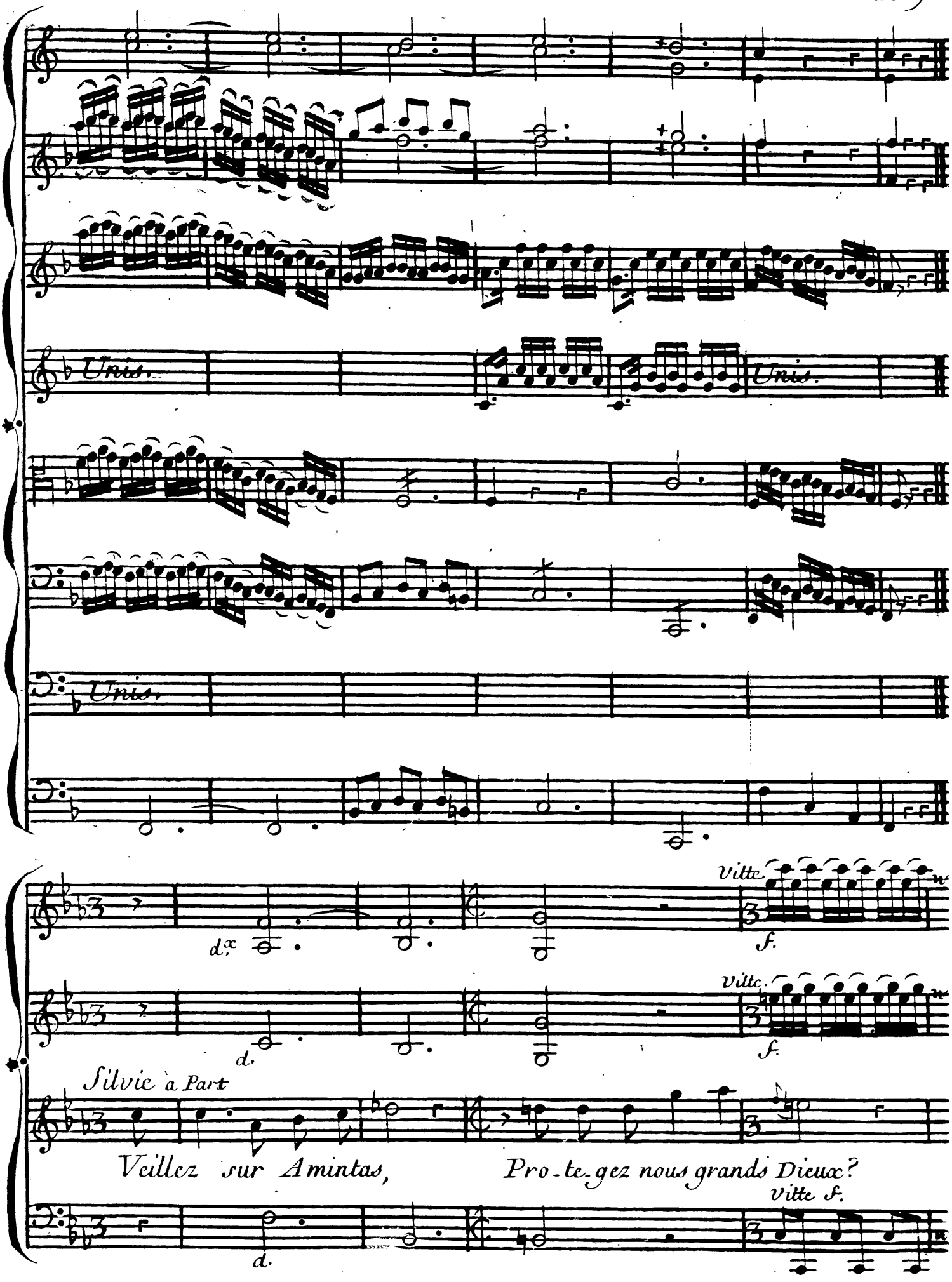
Unis.
Unis.
Unis.
d.x
Vitte.
f.
d.
Vitte.
f.
Silvie à Part
Veillez sur Amintas, Pro-te-gez nous grands Dieux?
d.
Vitte f.

SCENE II

Silvie.

O.ses-tu te flatter que je daigne t'entendre? Te mé=

B. C.

=raire! tu viens jusques dans ce séjour, troubler l'homage pur qu'a Di=

Hilas.

=ane on doit rendre. Je n'en dois qu'à vos yeux, Je n'en rends qu'à l'a=

avec Sourdines.

très d.

avec Sourdines

Air.

Tendrement.

=mour. Ce Dieu, sous vos tristes ombrages, ne vient que pour verser des

très d.

avec Sourdines.

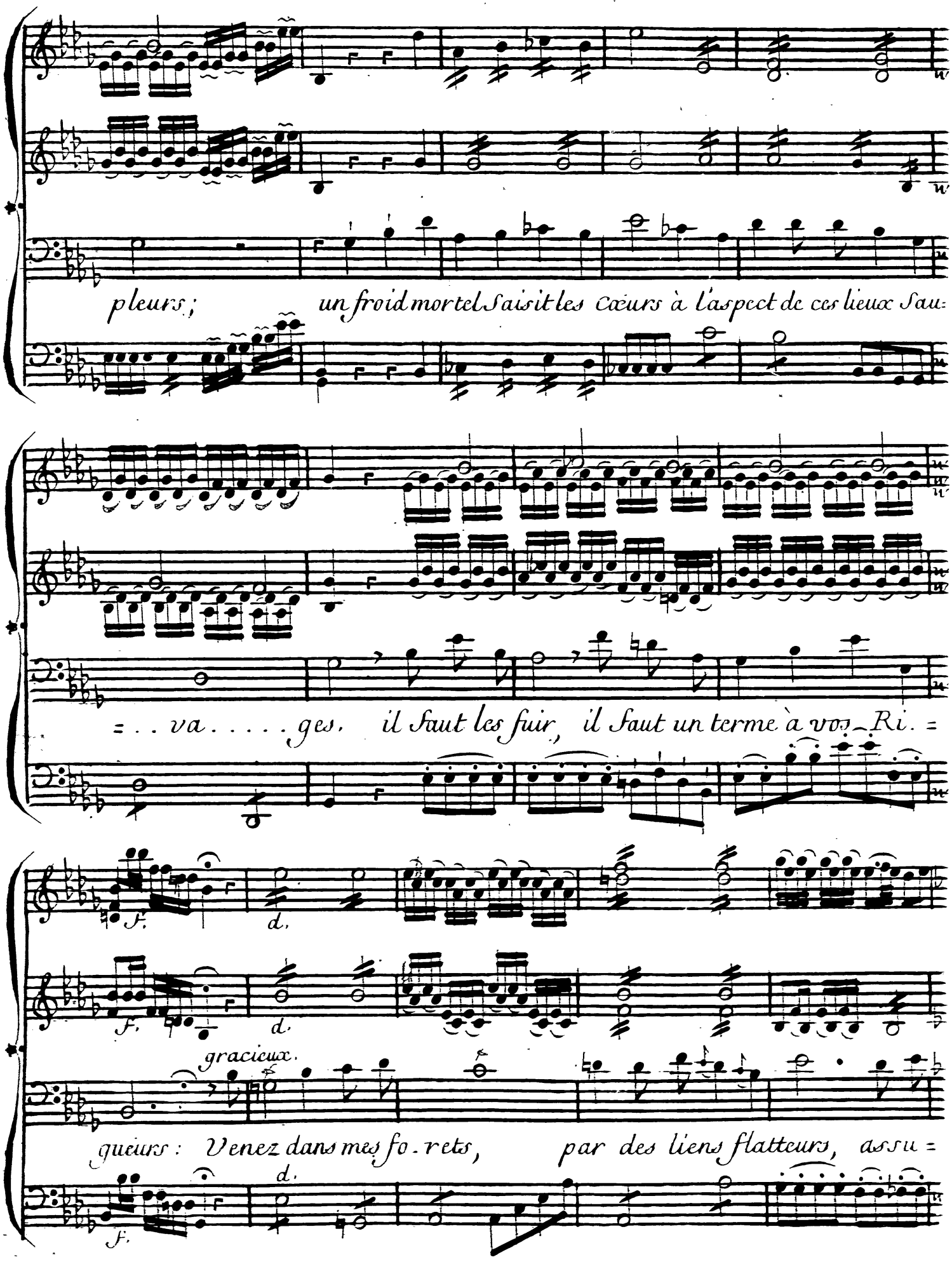
pleurs; un froid mortel saisit les cœurs à l'aspect de ces lieux sau-
=..va.....ges. il faut les fuir, il faut un terme à vos Ri. =
F. d.
F. d.
gracieux.
queurs: Venez dans mes fo.rets, par des liens flatteurs, assu =
F. d.

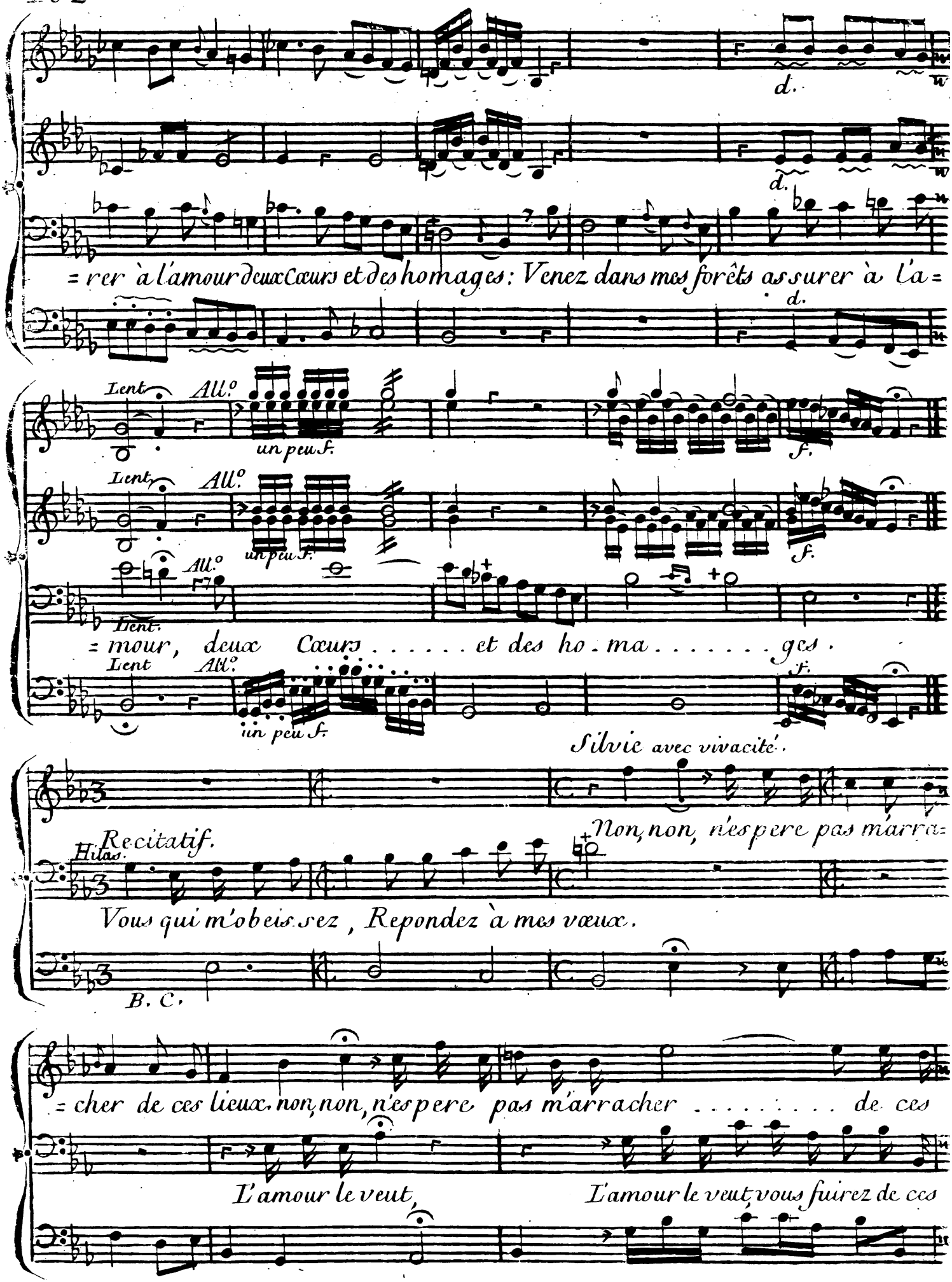
d.
d.
= rer à l'amour deux Cœurs et des hommages: Venez dans mes forêts assurer à l'a =
d.
Lent
All.o
un peu f.
f.
Lent
All.o
un peu f.
f.
All.o
Lent
= mour, deux Cœurs . . . . . et des ho . ma . . . . . ges .
Lent
All.o
un peu f.
f.
Silvie avec vivacité.
Recitatif.
Hilas.
Non, non, n'espere pas m'arra =
Vous qui m'obeissez, Repondez à mes vœux.
B. C.
= cher de ces lieux, non, non, n'espere pas m'arracher . . . . . de ces
L'amour le veut,
L'amour le veut, vous fuirez de ces

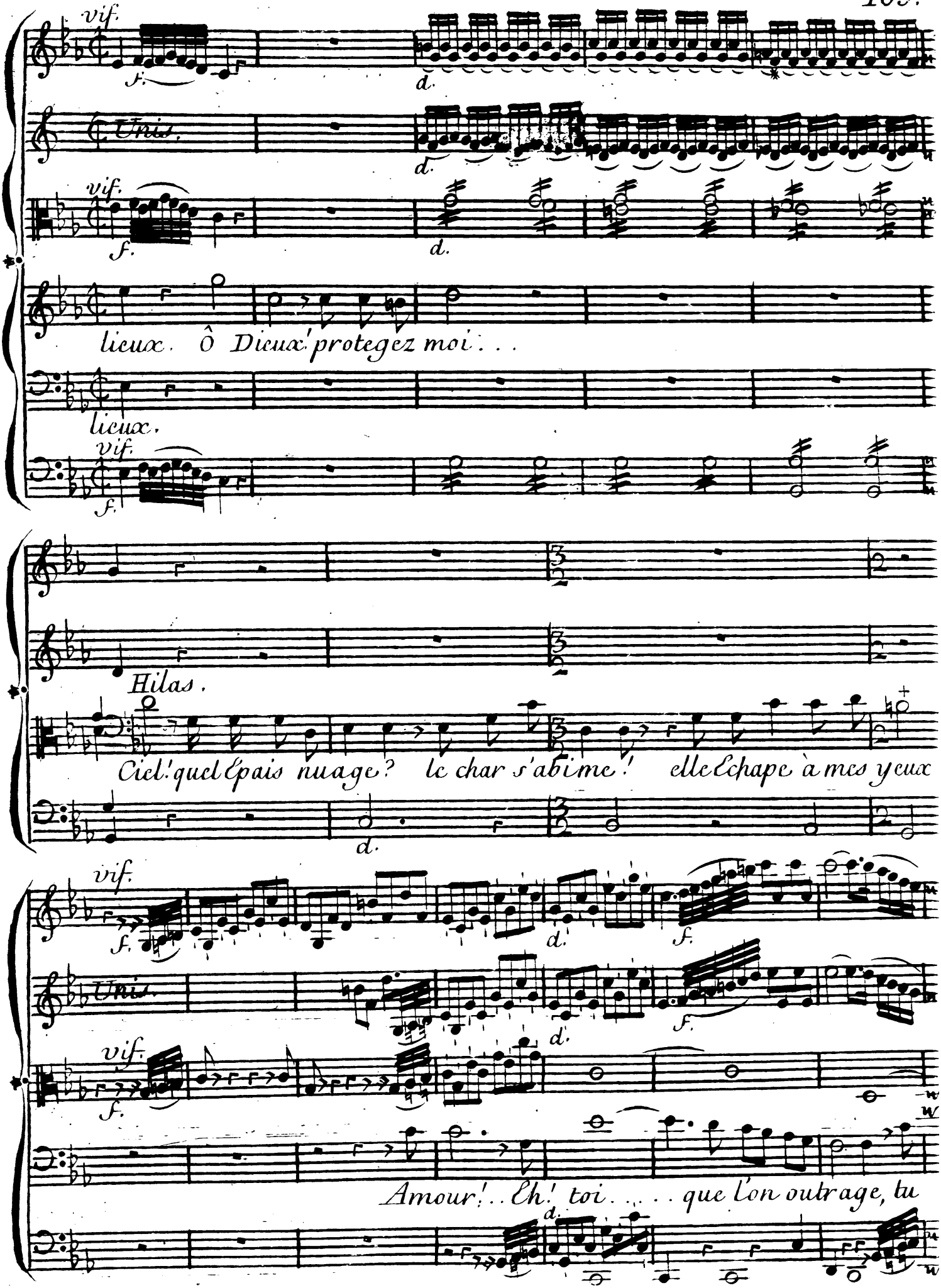
vif.
f.
d.
Unis.
vif.
f.
d.
lieux. Ô Dieux! protegez moi . . .
lieux.
vif.
f.
Hilas.
Ciel! quel Epais nuage? le char s'abime! elle Echape à mes yeux
d.
vif.
f.
d.
f.
Unis.
d.
f.
vif.
f.
Amour! . . Eh! toi . . . . . que l'on outrage, tu
d.

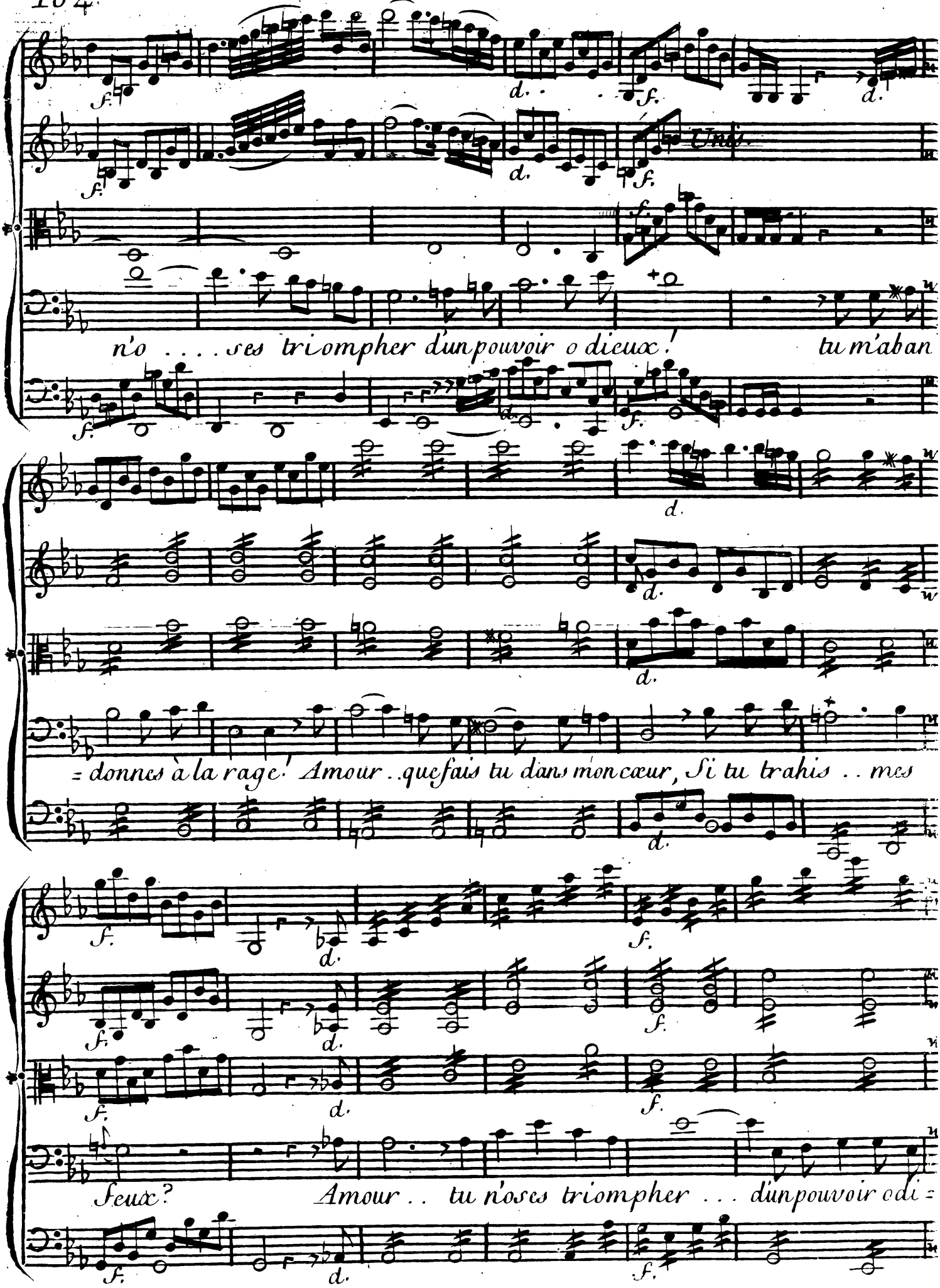
f.
d.
Unis.
n'o . . . ses triompher d'un pouvoir o dieux! tu m'aban
= donnes à la rage! Amour . . que fais tu dans mon cœur, Si tu trahis . . mes
feux? Amour . . tu n'oses triompher . . . d'un pouvoir odi =

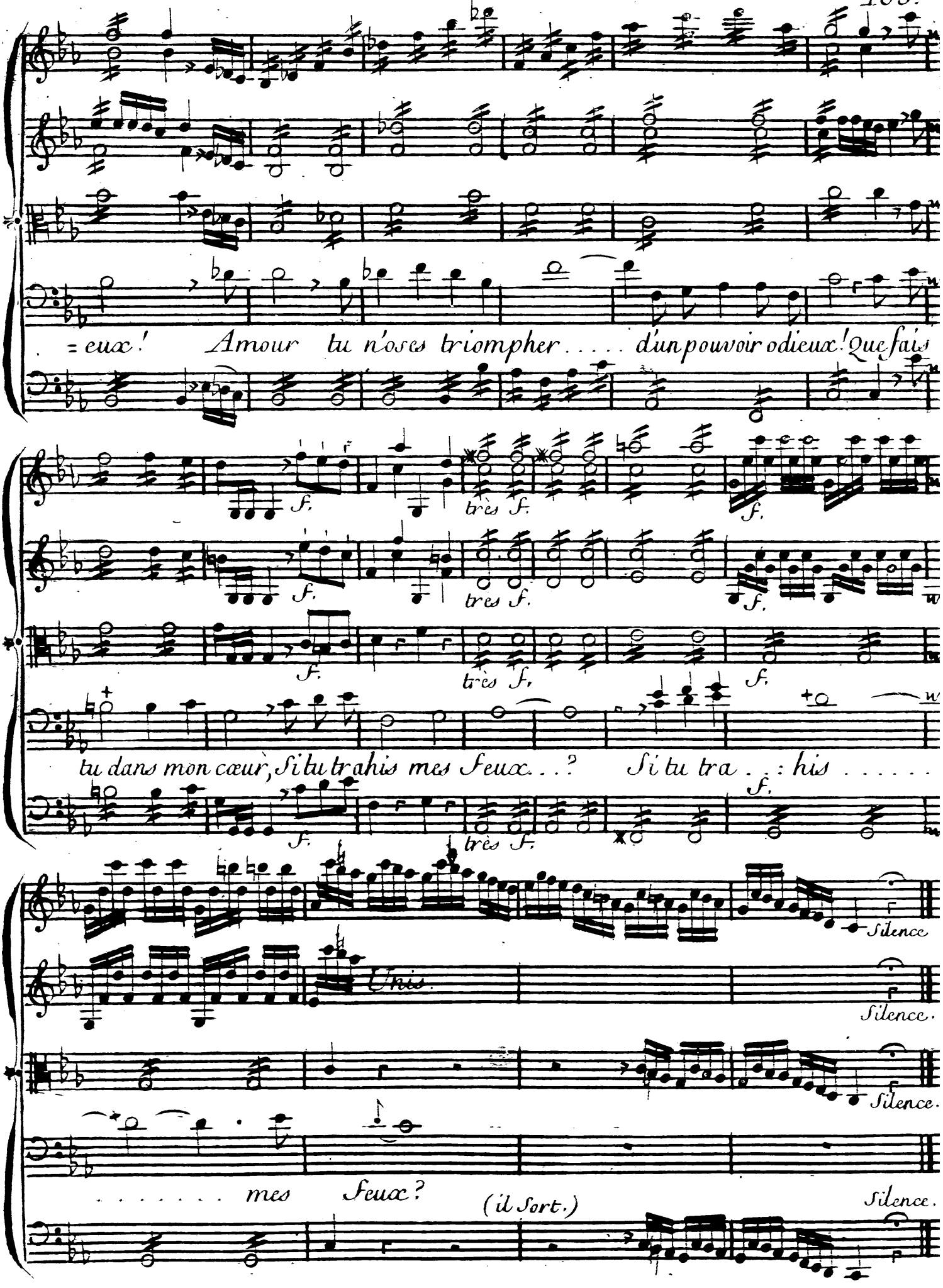
=eux! Amour tu n'oses triompher..... d'un pouvoir odieux! Que fais
f. très f. f.
f. très f. f.
f. très f. f.
tu dans mon cœur, Si tu trahis mes Feux...? Si tu tra..: his .....
f. très f. f.
Silence
This.
Silence.
Silence.
..... mes Feux?
(il Sort.)
Silence.

SCENE IIIe.

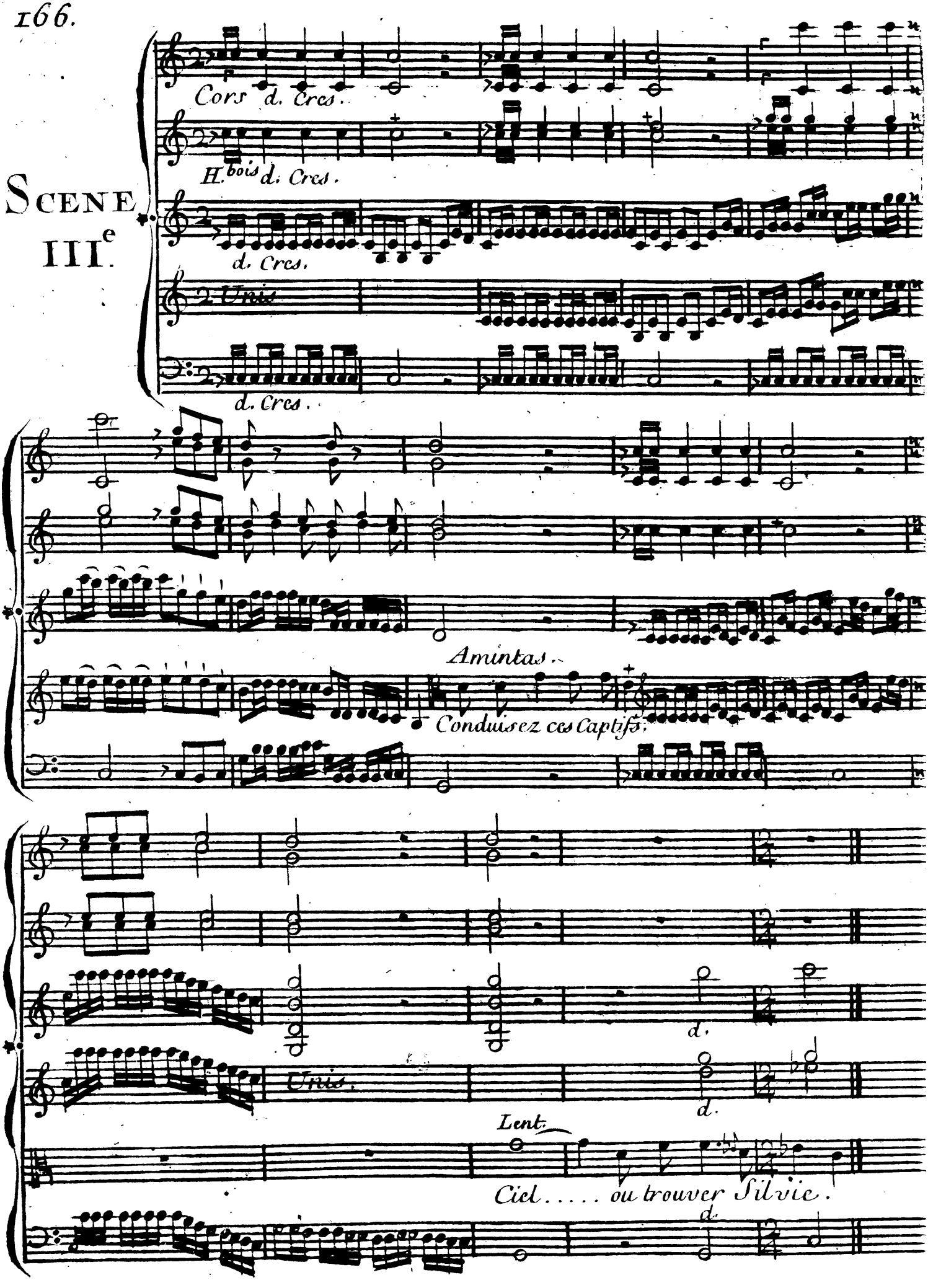
Cors d. Cres.
H.bois d. Cres.
d. Cres.
Trios
d. Cres.
Amintas.
Conduisez ces Captifs.
Trios.
Lent.
Ciel..... ou trouver Silvie.

Recitatif.

Eh! que me sert d'être Vainqueur? En vain, j'ai triomphé, La Nimphe m'est ra-

B. C.

vie; la Suite a dérobé le Faune à ma fureur.

Flute Seule.

Louré

Viol: avec Sourdines. très d.

Louré.

très d.

Alto.

Louré

avec Sourdines. B

très d.

très d.

Amintas.

Tout inspire en ces lieux l'Epouvante et l'horreur!

très d.

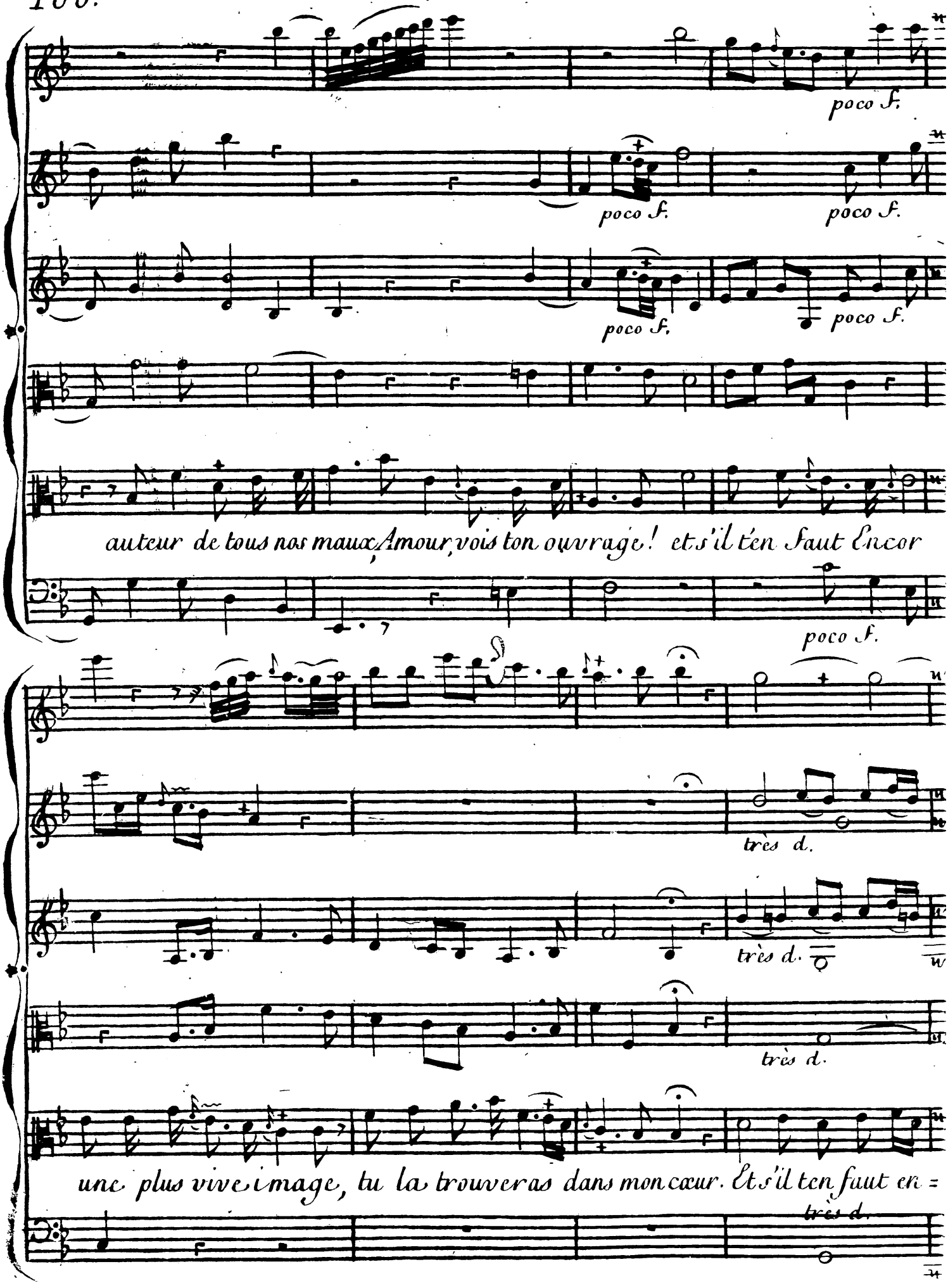
poco f.
poco f.
poco f.
poco f.
poco f.
auteur de tous nos maux, Amour, vois ton ouvrage! et s'il t'en faut encor
poco f.
très d.
très d.
très d.
une plus vive image, tu la trouveras dans mon cœur. Et s'il t'en faut en =
très d.

Fin

Fin

d. Cres

Unis.

Fin.

d. Cres.

Fin.

Fin.

= cor une plus vive image, tu la trouveras..... dans mon cœur.

d. Cres.

demi.

f.

d.

demi.

f.

d.

demi.

f.

Désespéré, je perds la beauté que j'adore

demi.

f.

d.

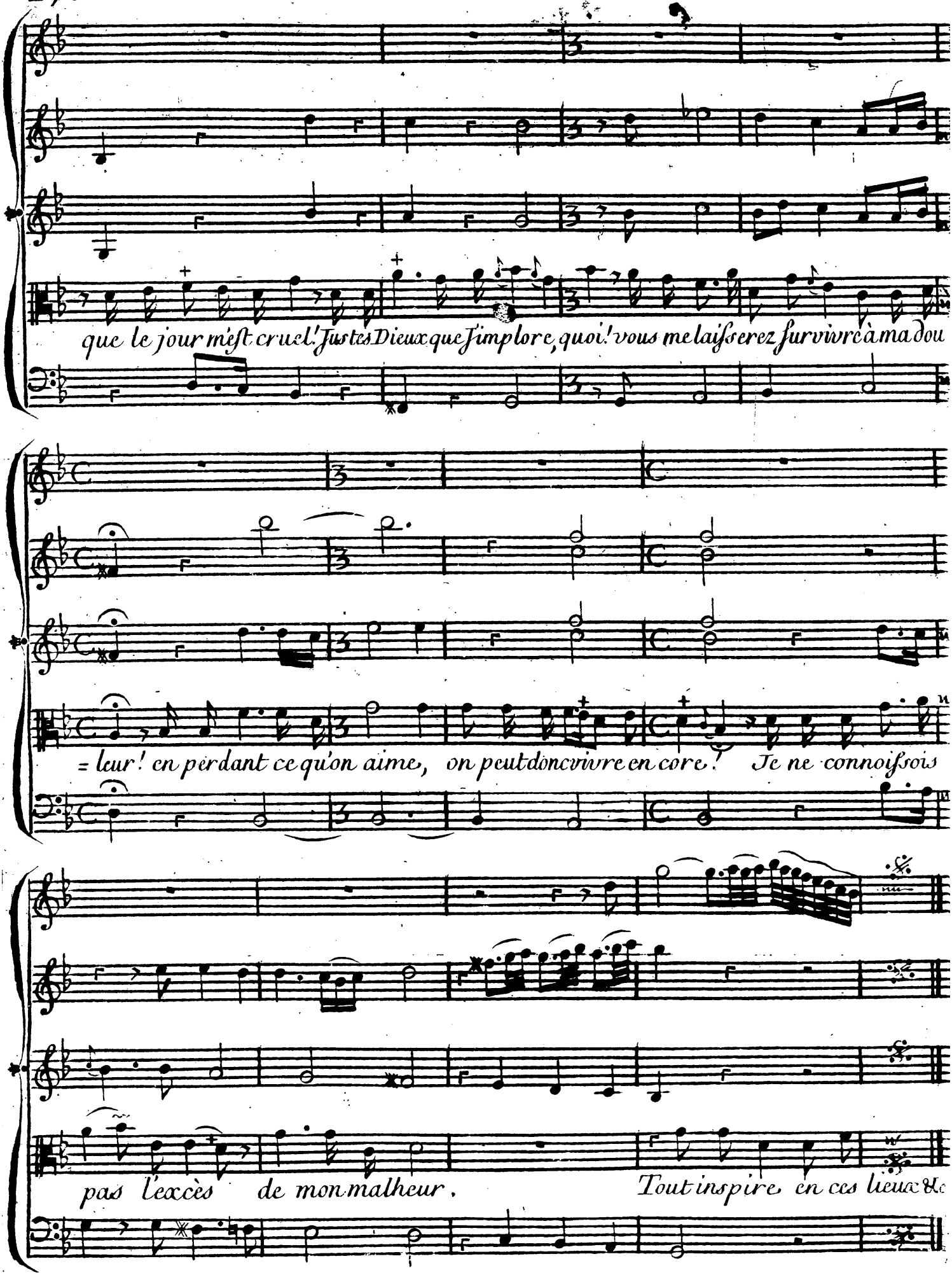
que le jour m'est cruel! Justes Dieux que j'implore, quoi! vous me laisserez survivre à ma dou
= leur! en perdant ce qu'on aime, on peut donc vivre encore! Je ne connoissois
pas l'excès de mon malheur. Tout inspire en ces lieux &c

SCENE IV.e

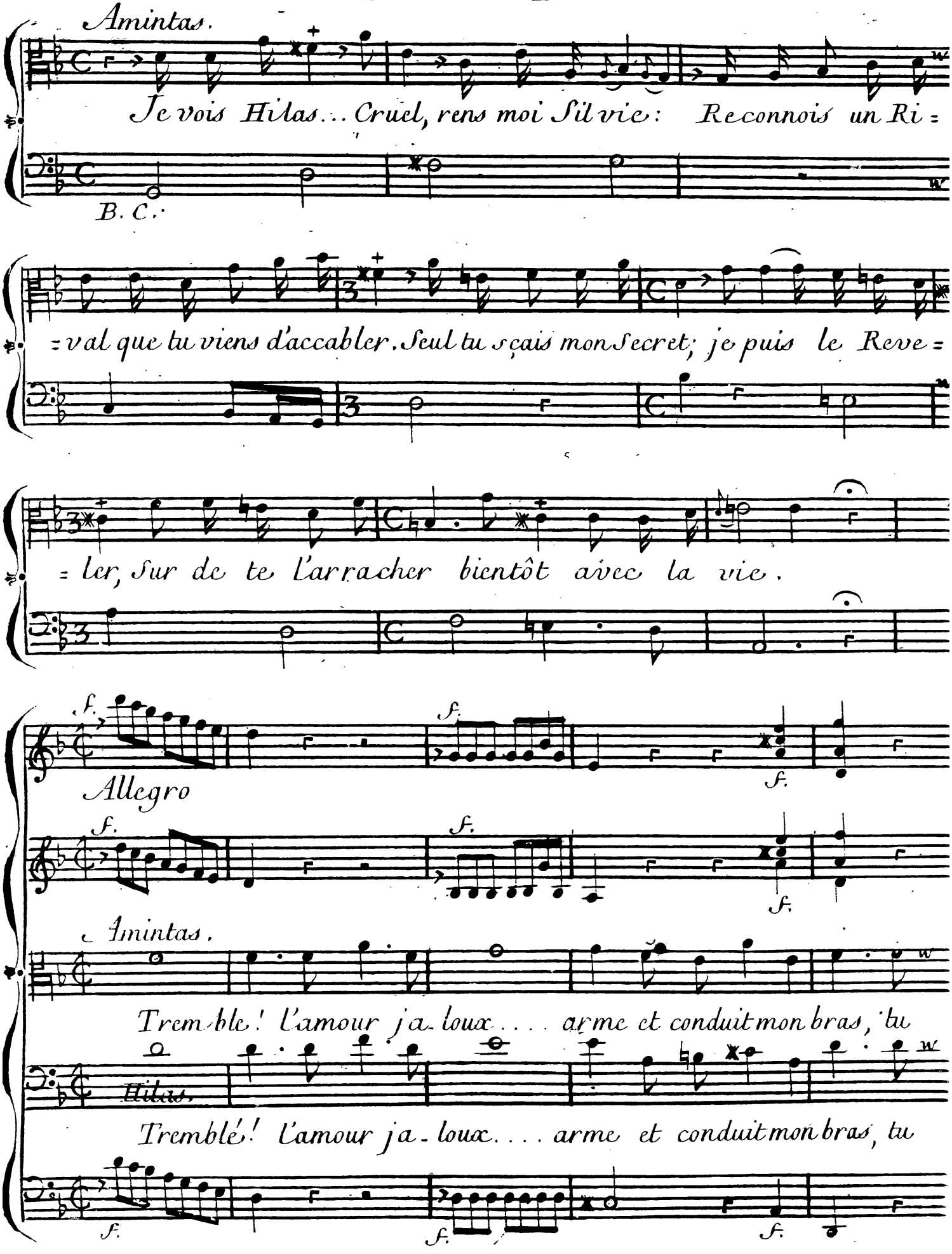
Amintas.
Je vois Hilas... Cruel, rens moi Silvie: Reconnois un Ri=
B. C.
=val que tu viens d'accabler. Seul tu sçais mon Secret; je puis le Reve=
=ler, Sur de te l'arracher bientôt avec la vie.
Allegro
Amintas.
Tremble! l'amour jaloux.... arme et conduit mon bras, tu
Hilas.
Tremblé! l'amour jaloux.... arme et conduit mon bras, tu

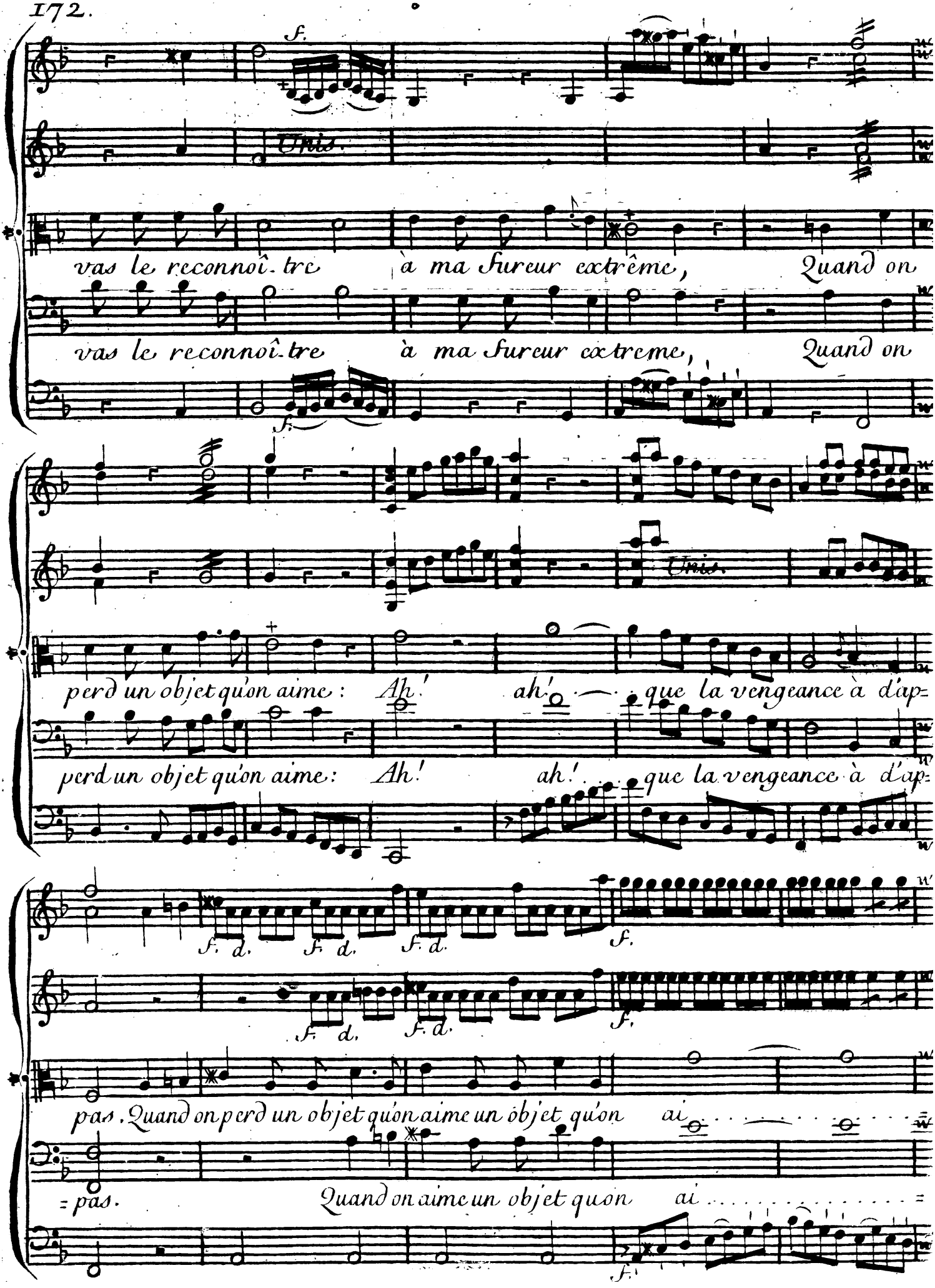
f.
Unis.
vas le reconnoî-tre à ma fureur extrême, Quand on
vas le reconnoî-tre à ma fureur extreme, Quand on
f.
Unis.
perd un objet qu'on aime: Ah! ah! que la vengeance à d'ap=
perd un objet qu'on aime: Ah! ah! que la vengeance à d'ap=
f. d. f. d. f. d. f.
f. d. f. d. f.
pas. Quand on perd un objet qu'on aime un objet qu'on ai
=pas. Quand on aime un objet qu'on ai
f.

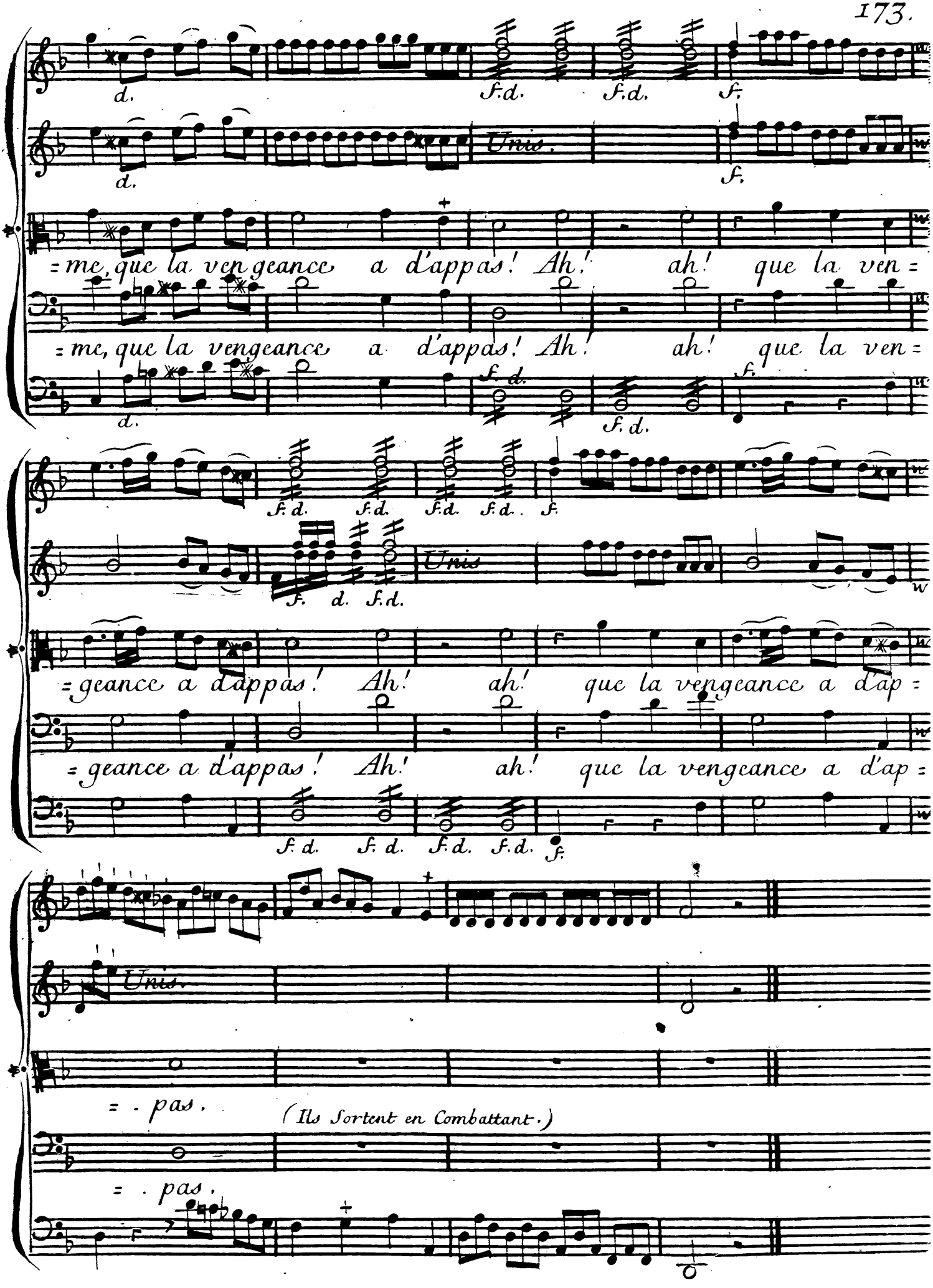
d.
f.d.
f.d.
f.
Unis.
d.
f.
= me, que la vengeance a d'appas! Ah! ah! que la ven =
= me, que la vengeance a d'appas! Ah! ah! que la ven =
d.
f.d.
f.d.
f.
f.d. f.d. f.d. f.d. f.
Unis
f. d. f.d.
= geance a d'appas! Ah! ah! que la vengeance a d'ap =
= geance a d'appas! Ah! ah! que la vengeance a d'ap =
f.d. f.d. f.d. f.d.
f.
Unis.
= . pas.
(Ils Sortent en Combattant.)
= . pas.

SCENE V.e

Chœur de Nimphes et de Chasseurs.

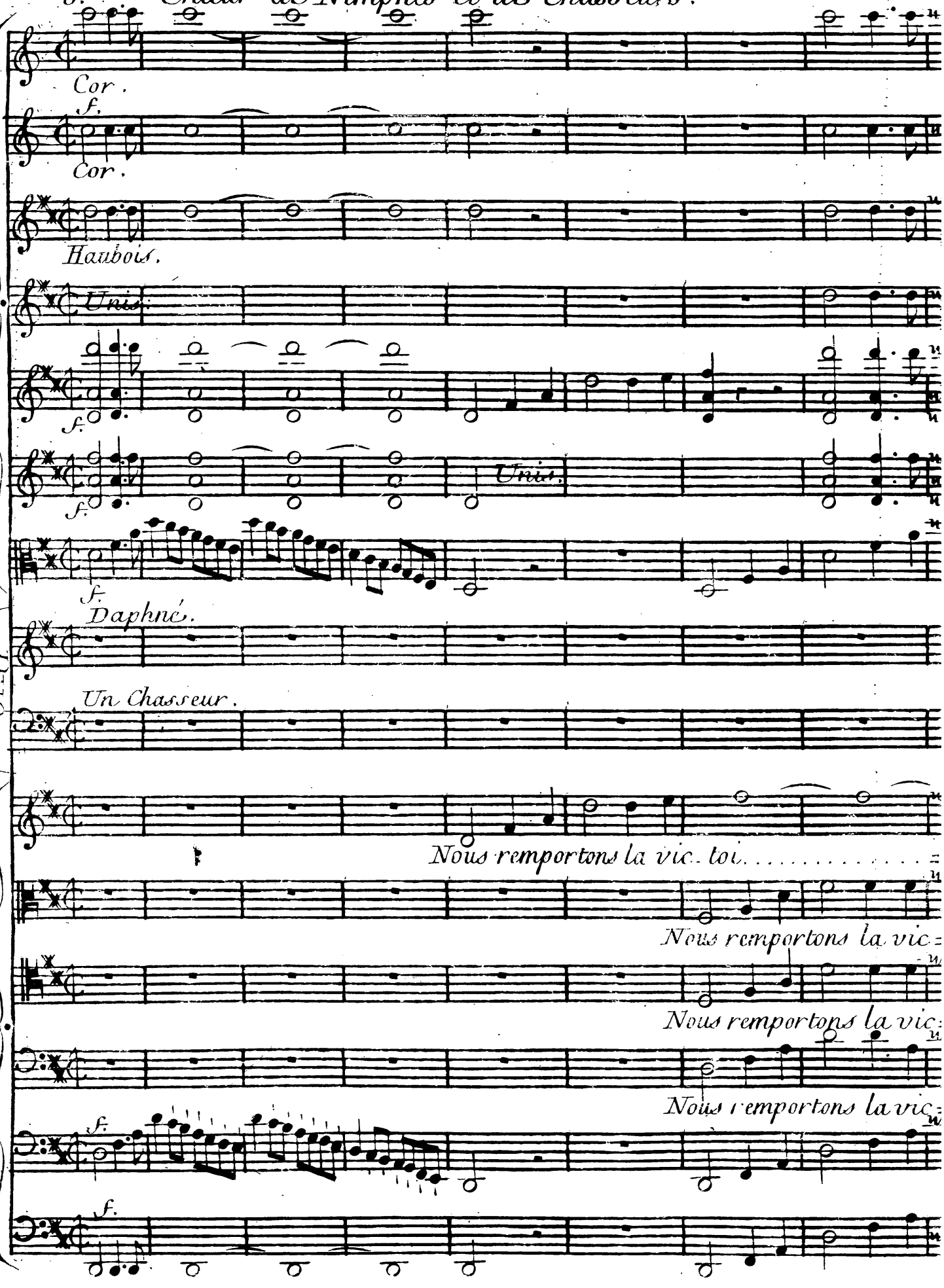

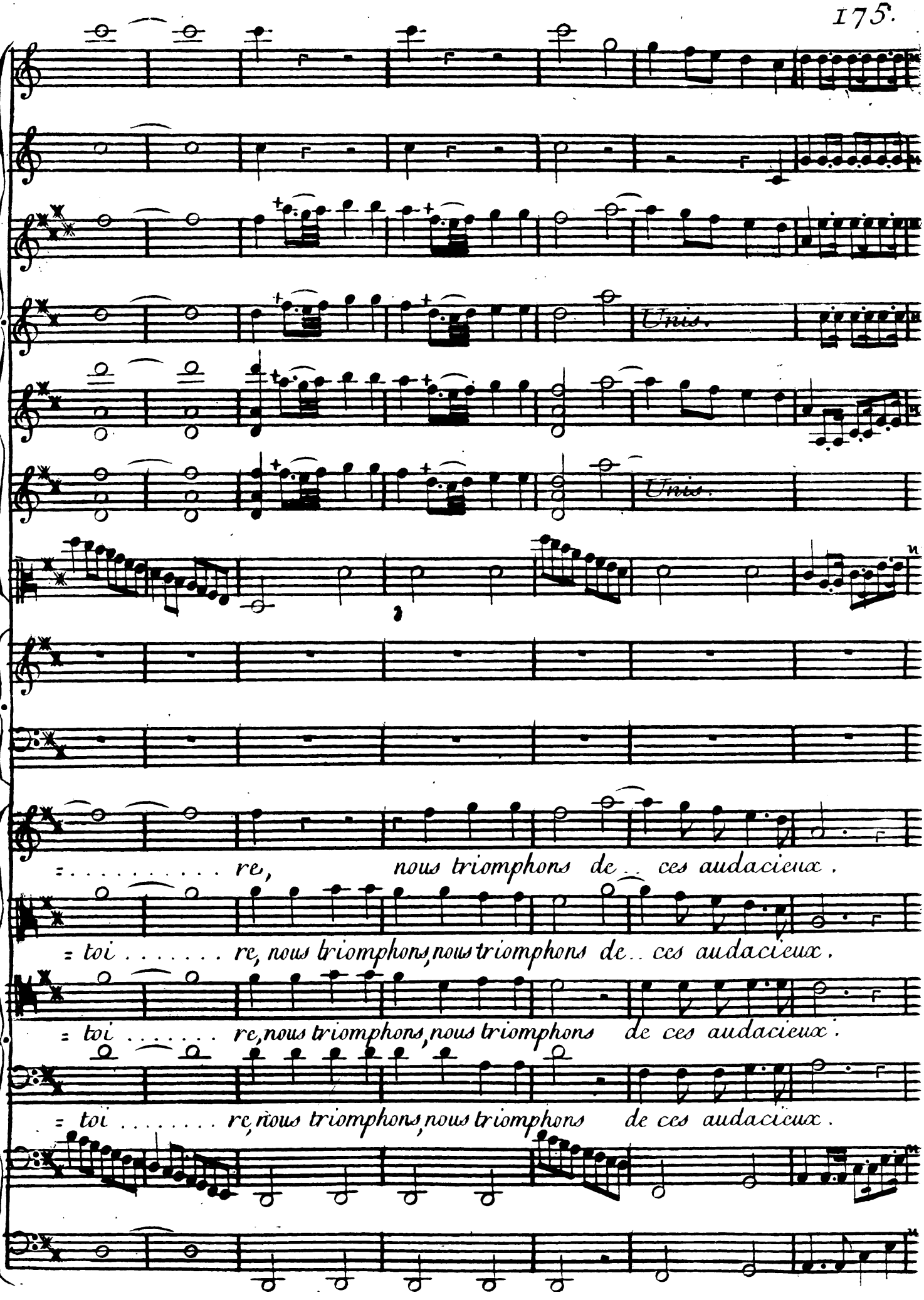
Unis.
Unis.
re, nous triomphons de ces audacieux.
toi re, nous triomphons, nous triomphons de ces audacieux.
toi re, nous triomphons, nous triomphons de ces audacieux.
toi re, nous triomphons, nous triomphons de ces audacieux.

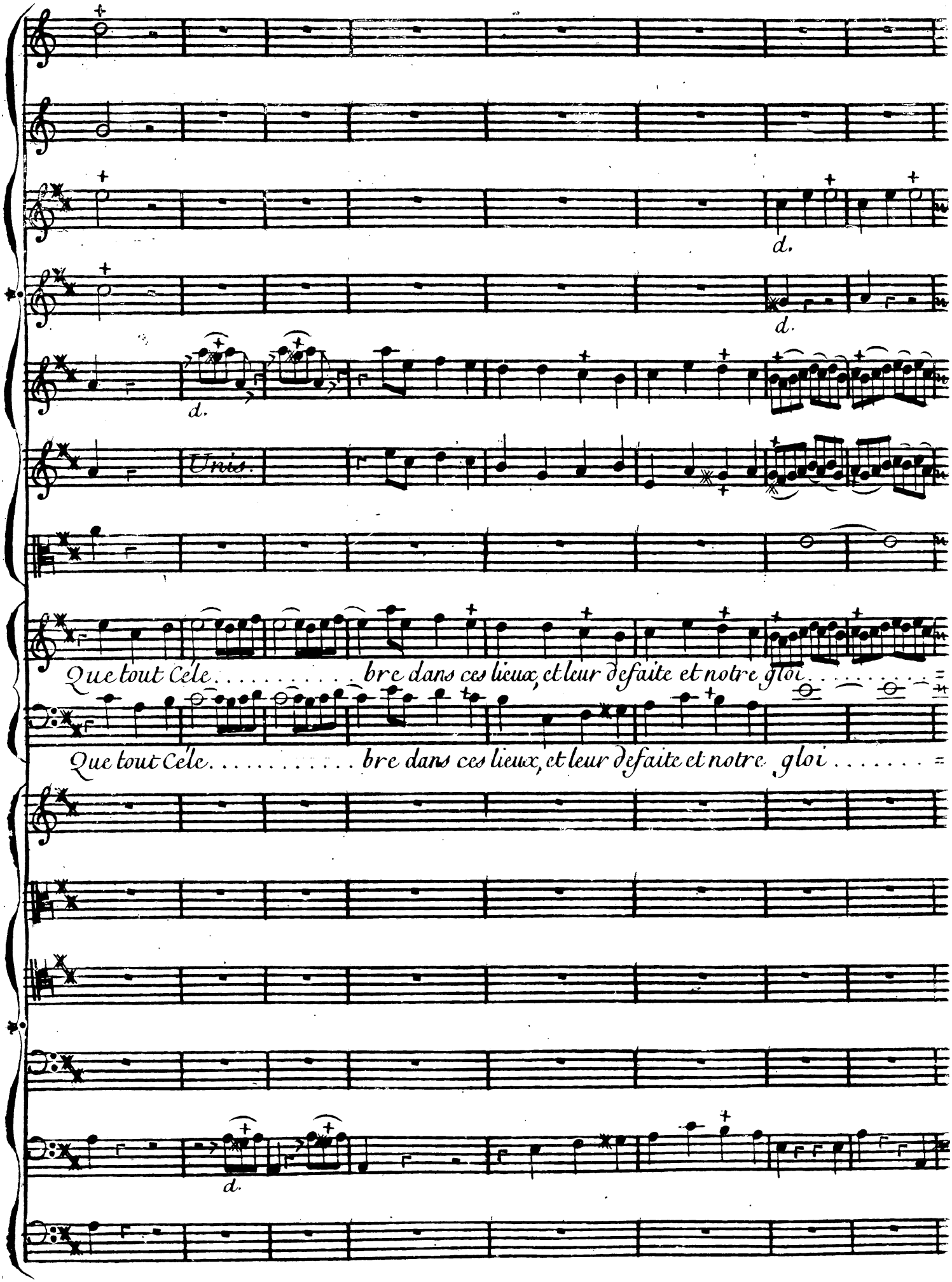
d.
d.
d.
Unis.
Que tout Cele. . . . . bre dans ces lieux, et leur defaite et notre gloi. . . . . =
Que tout Cele. . . . . bre dans ces lieux, et leur defaite et notre gloi. . . . . =
d.

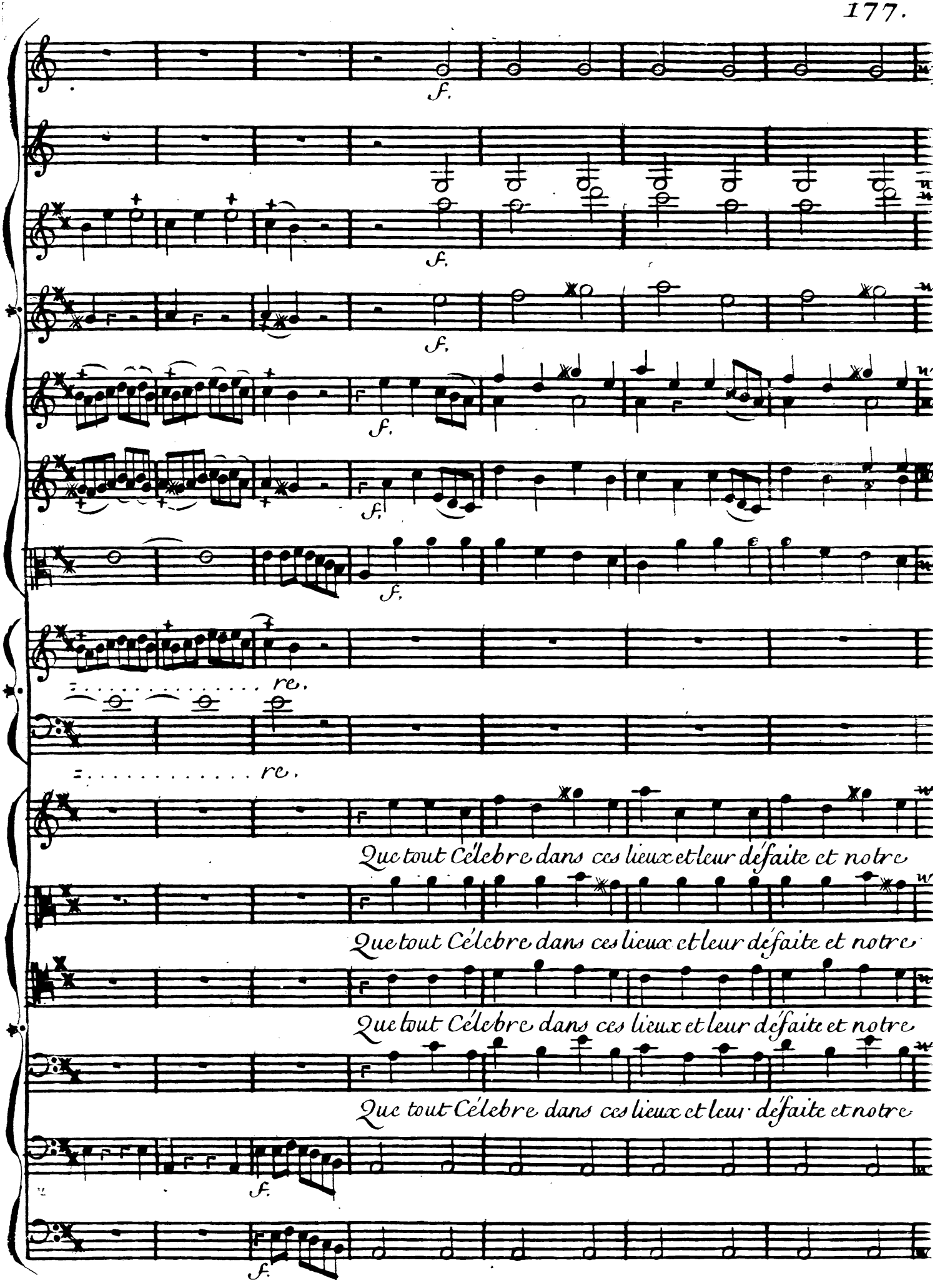
f.
f.
f.
f.
f.
f.
re.
re.
Que tout Célebre dans ces lieux et leur défaite et notre
Que tout Célebre dans ces lieux et leur défaite et notre
Que tout Célebre dans ces lieux et leur défaite et notre
Que tout Célebre dans ces lieux et leur défaite et notre
f.
f.

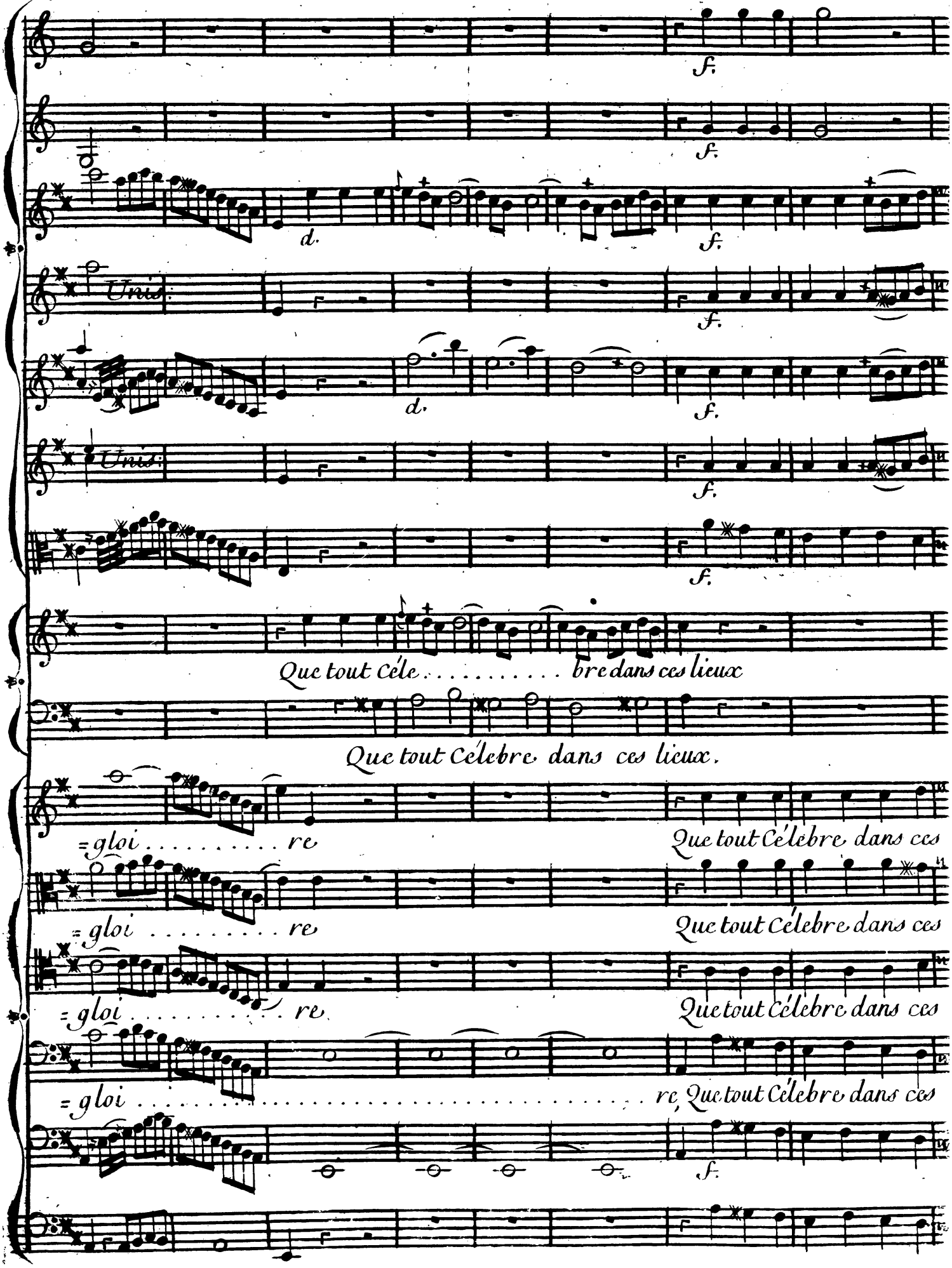
f.
d.
Unis.
Que tout Céle . . . . . bre dans ces lieux
Que tout Célebre dans ces lieux.
= gloi . . . . . re
Que tout Célebre dans ces
= gloi . . . . . re
Que tout Célebre dans ces
= gloi . . . . . re
Que tout Célebre dans ces
= gloi . . . . . re, Que tout Célebre dans ces

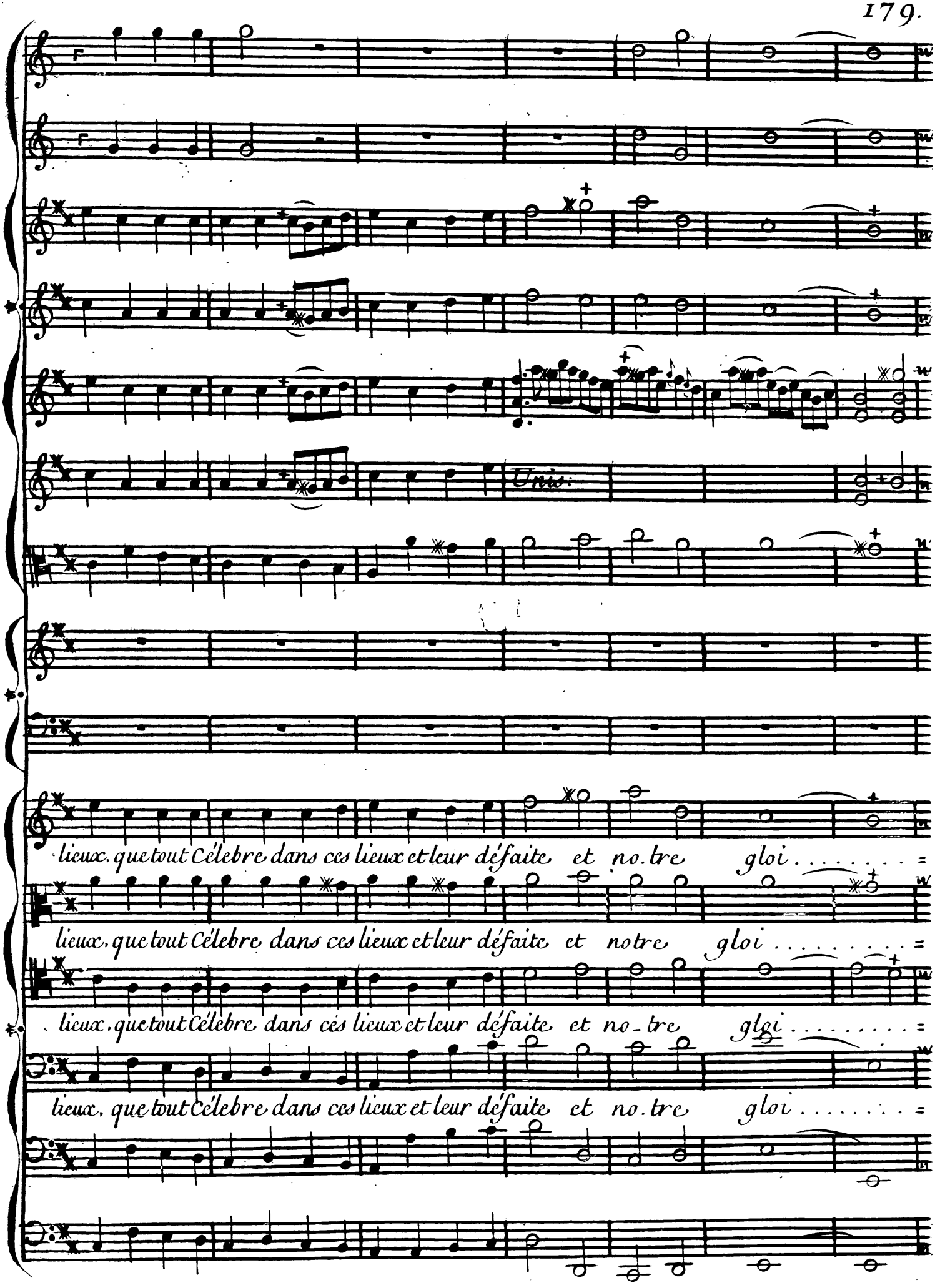
Unis.
lieux, que tout Célebre dans ces lieux et leur défaite et no. tre gloi . . . . . =
lieux, que tout Célebre dans ces lieux et leur défaite et notre gloi . . . . . =
lieux, que tout Célebre dans ces lieux et leur défaite et no-tre gloi . . . . . =
lieux, que tout Célebre dans ces lieux et leur défaite et no. tre gloi . . . . . =

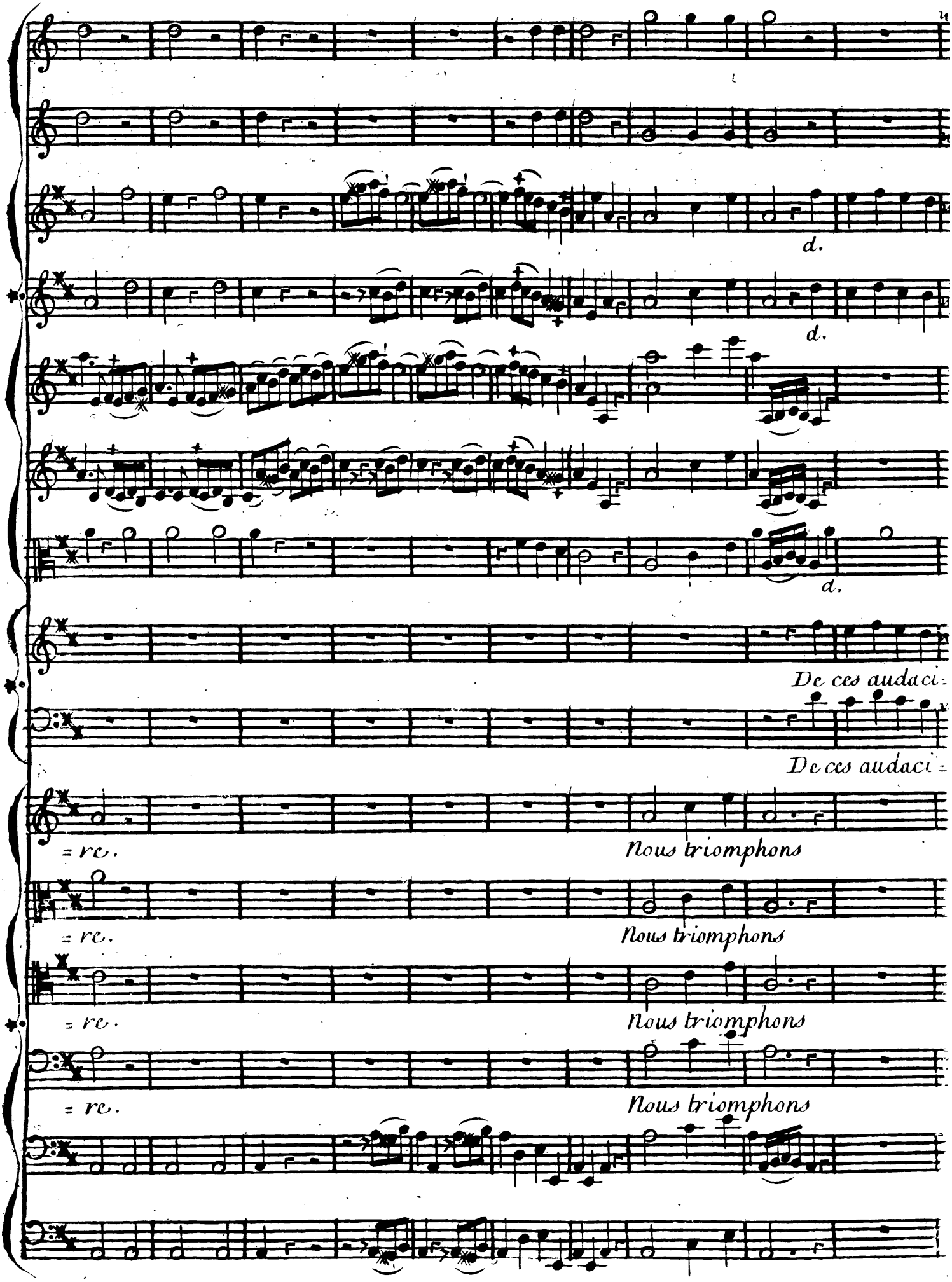
d.
d.
d.
De ces audaci-
De ces audaci-
= re.
Nous triomphons
= re.
Nous triomphons
= re.
Nous triomphons
= re.
Nous triomphons

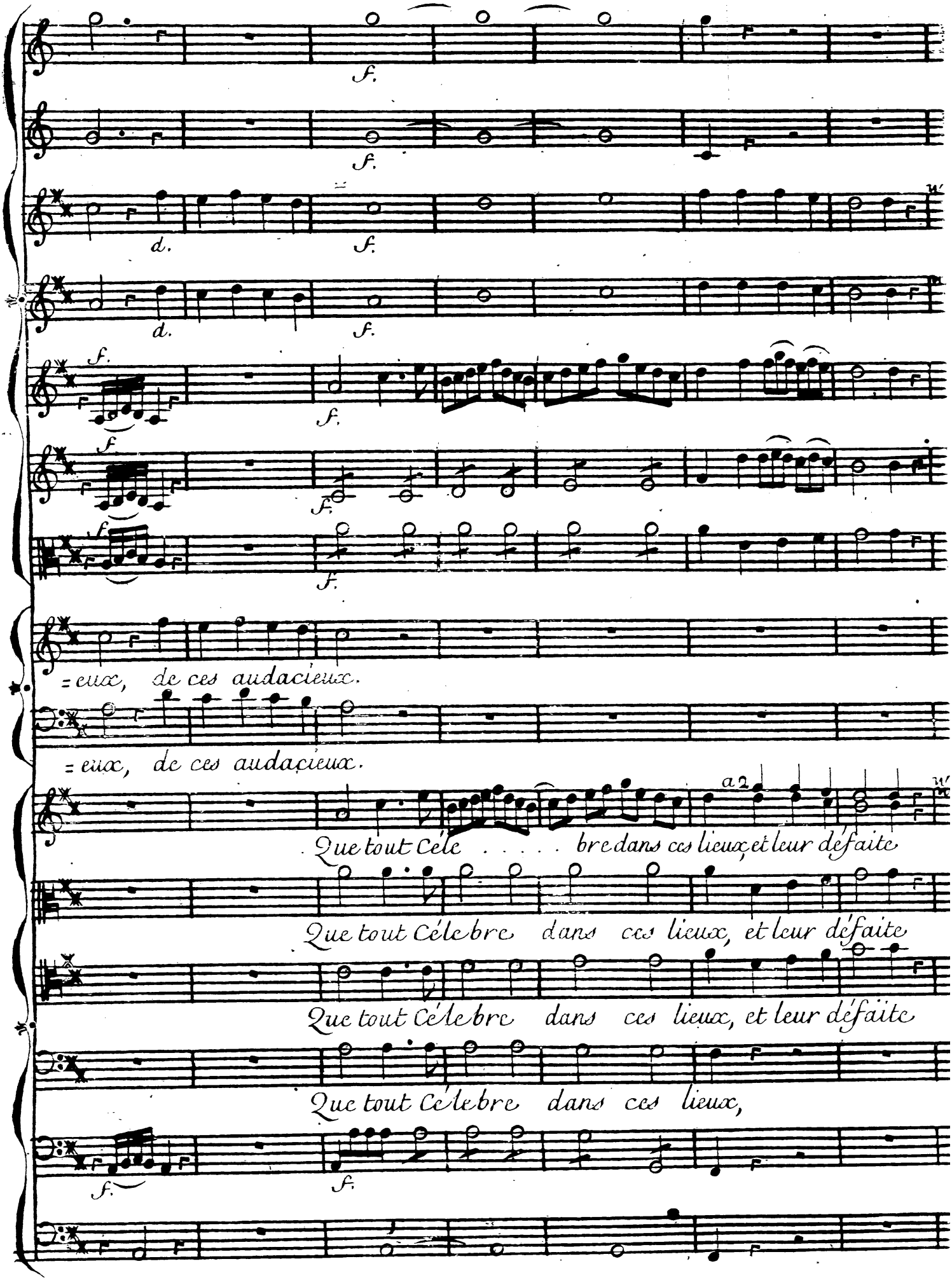
f.
d.
= eux, de ces audacieux.
= eux, de ces audacieux.
a 2
Que tout Célebre . . . . . bre dans ces lieux, et leur défaite
Que tout Célebre dans ces lieux, et leur défaite
Que tout Célebre dans ces lieux, et leur défaite
Que tout Célebre dans ces lieux,

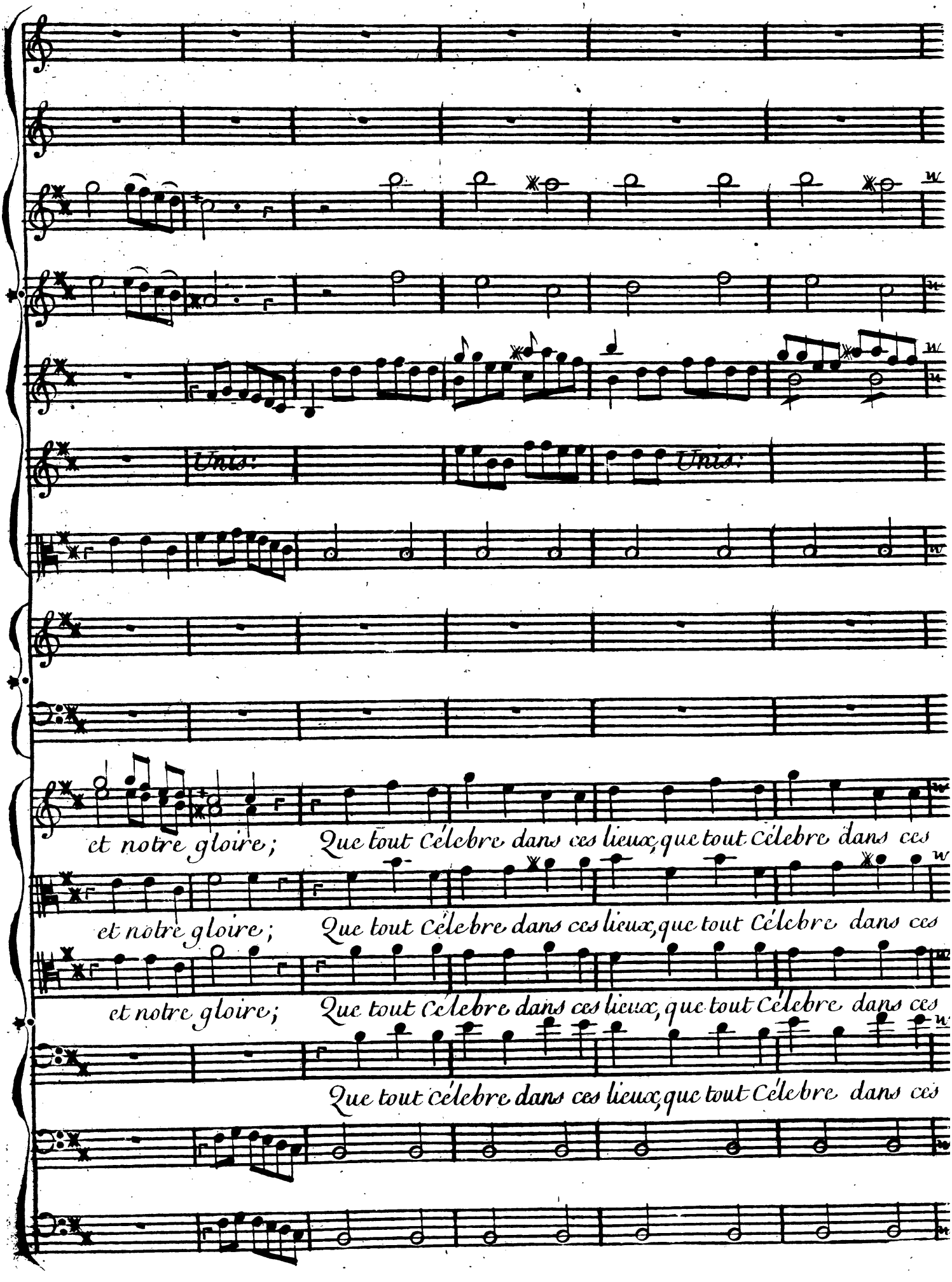
Unis:
Unis:
et notre gloire; Que tout Célebre dans ces lieux, que tout Célebre dans ces
et notre gloire; Que tout Célebre dans ces lieux, que tout Célebre dans ces
et notre gloire; Que tout Célebre dans ces lieux, que tout Célebre dans ces
Que tout célebre dans ces lieux, que tout Célebre dans ces

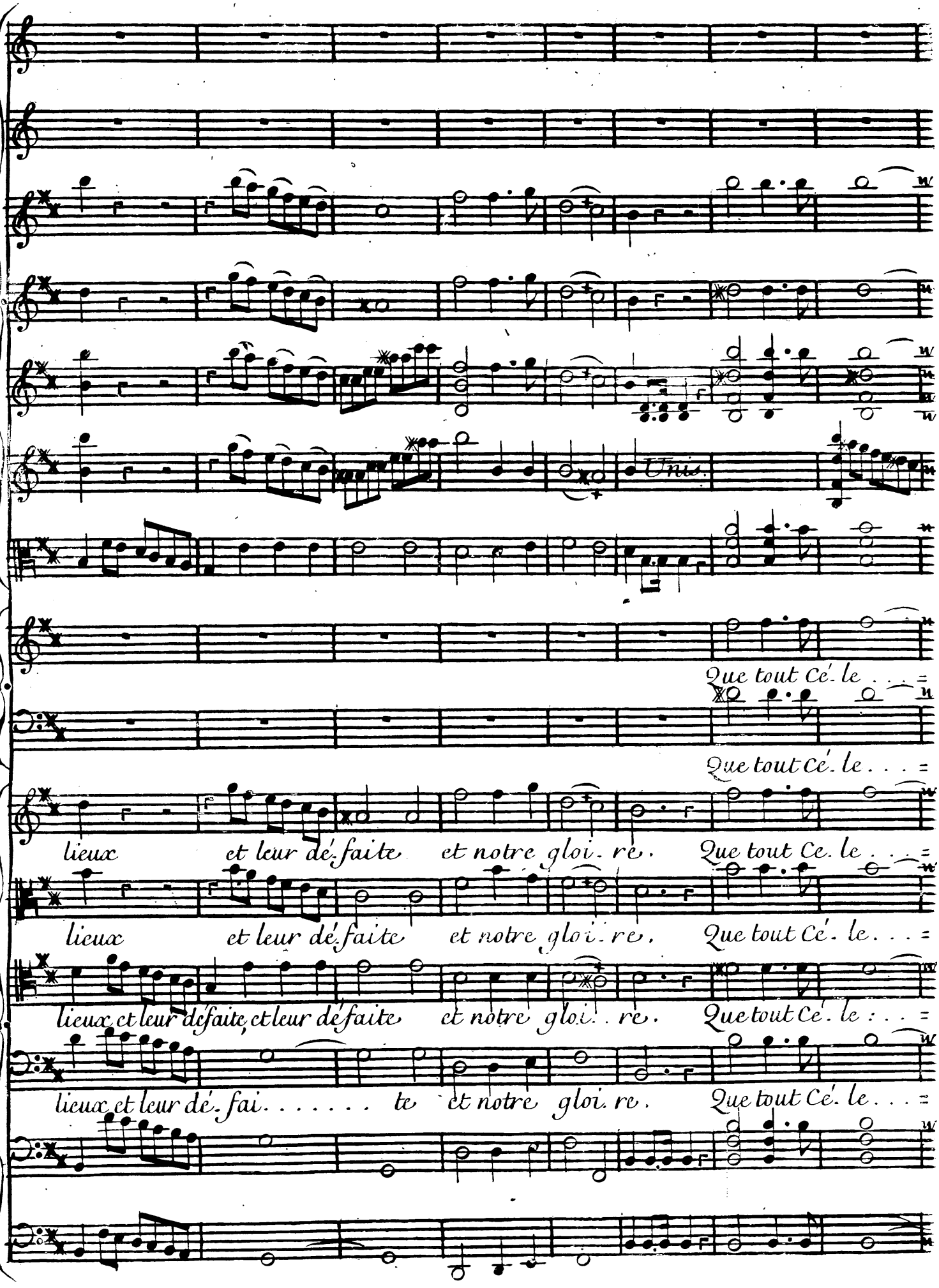
Unis.
Que tout Cé. le . . . =
Que tout Cé. le . . . =
lieux et leur dé. faite et notre gloi. re. Que tout Ce. le . . . =
lieux et leur défaite et notre gloi. re. Que tout Cé. le . . . =
lieux et leur défaite, et leur défaite et notre gloi. re. Que tout Cé. le . . . =
lieux et leur dé. fai. . . . . te et notre gloi. re. Que tout Cé. le . . . =

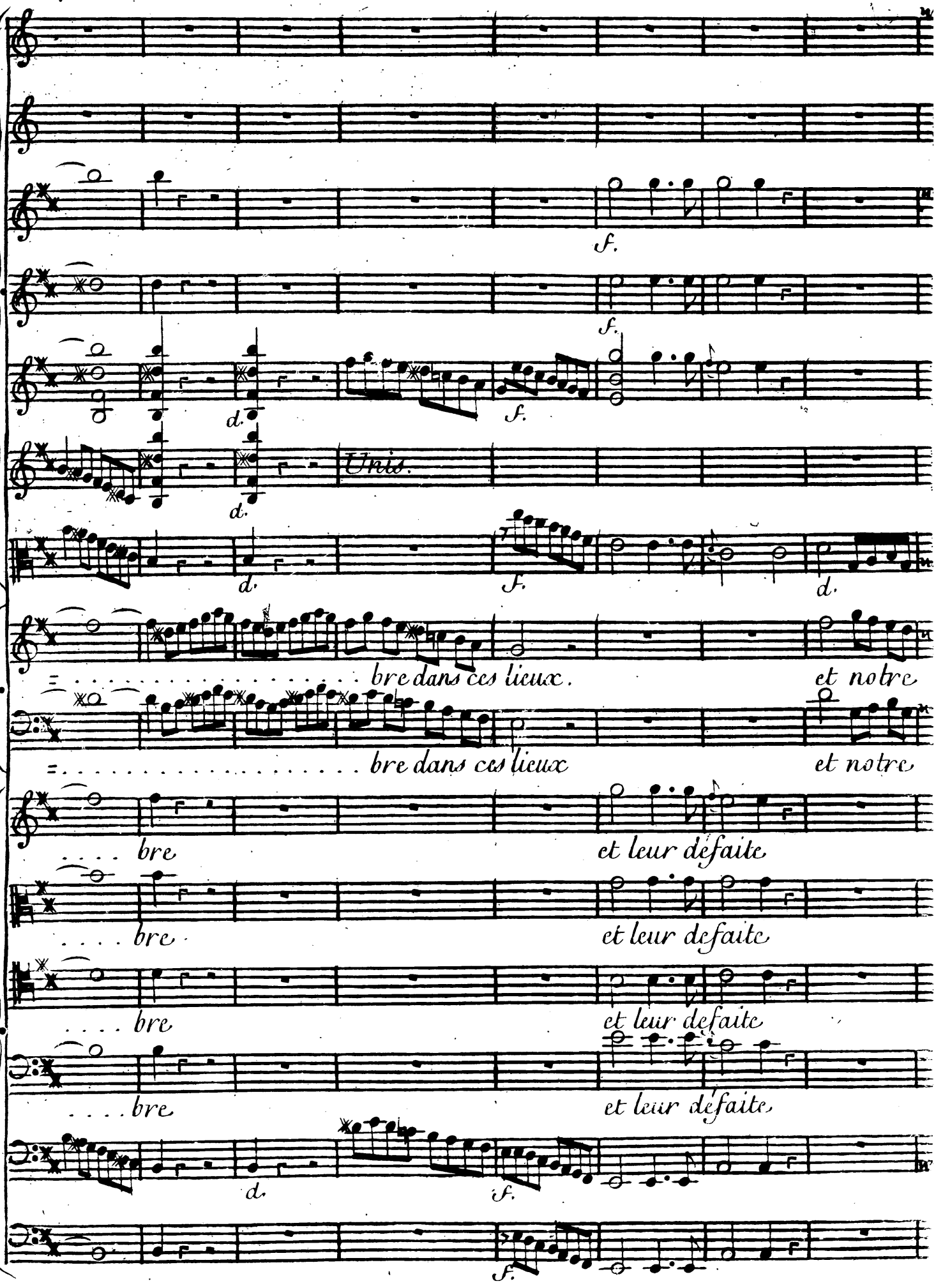
f.
f.
d.
f.
Unis.
d.
f.
d.
bre dans ces lieux.
et notre
bre dans ces lieux
et notre
bre
et leur défaite
bre
et leur defaite
bre
et leur defaite
bre
et leur défaite
d.
f.
f.

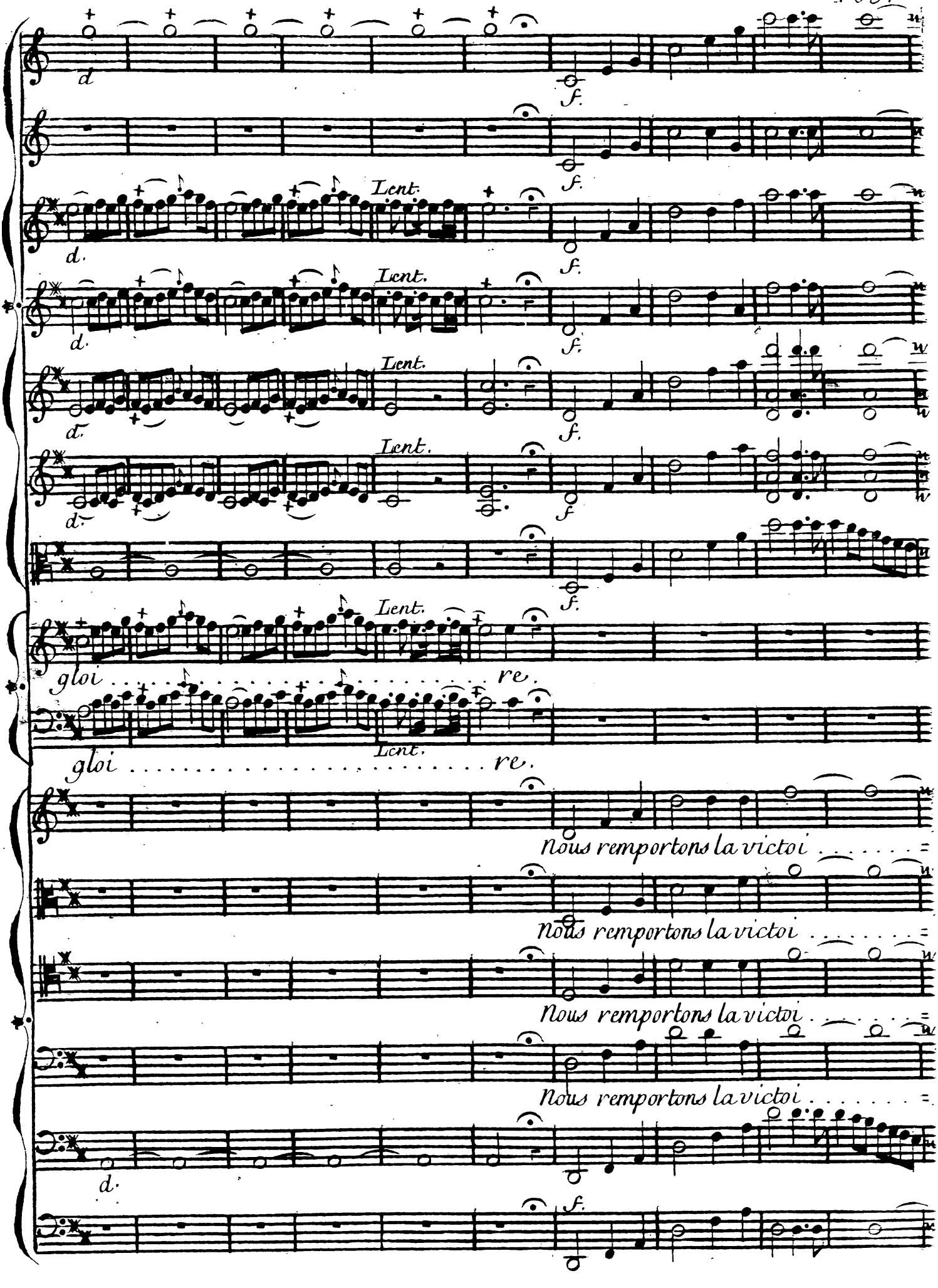
d.
f.
Lent.
gloi . . . . . re.
Nous remportons la victoi . . . . . =

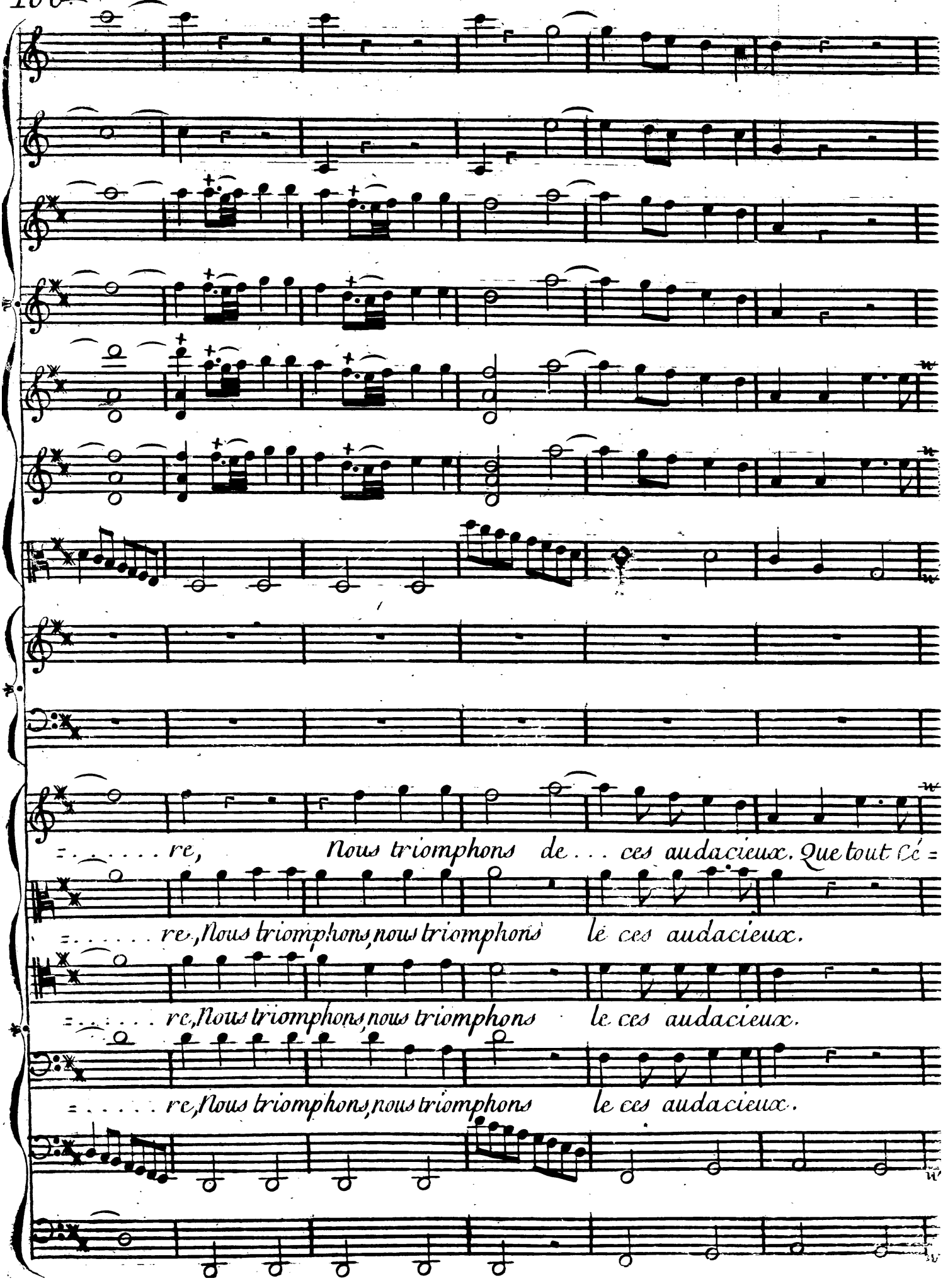
re, Nous triomphons de ces audacieux. Que tout Cé =
re, Nous triomphons, nous triomphons le ces audacieux.
re, Nous triomphons, nous triomphons le ces audacieux.
re, Nous triomphons, nous triomphons le ces audacieux.

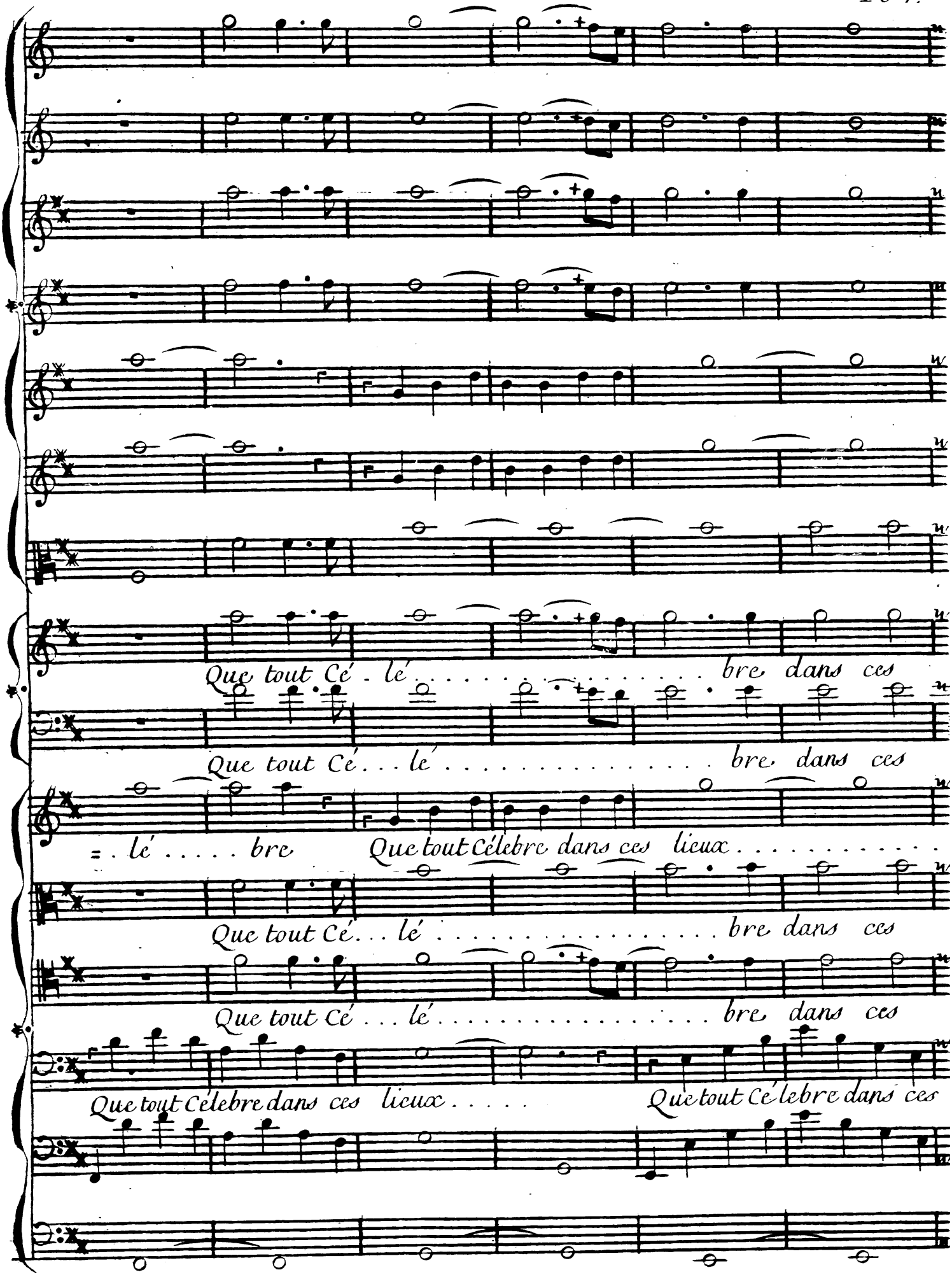
Que tout Cé - lé . . . . . bre dans ces
Que tout Cé . . . lé . . . . . bre dans ces
= . lé . . . . . bre Que tout Célebre dans ces lieux . . . . . .
Que tout Cé . . . lé . . . . . bre dans ces
Que tout Cé . . . lé . . . . . bre dans ces
Que tout Célebre dans ces lieux . . . . . Que tout Célebre dans ces

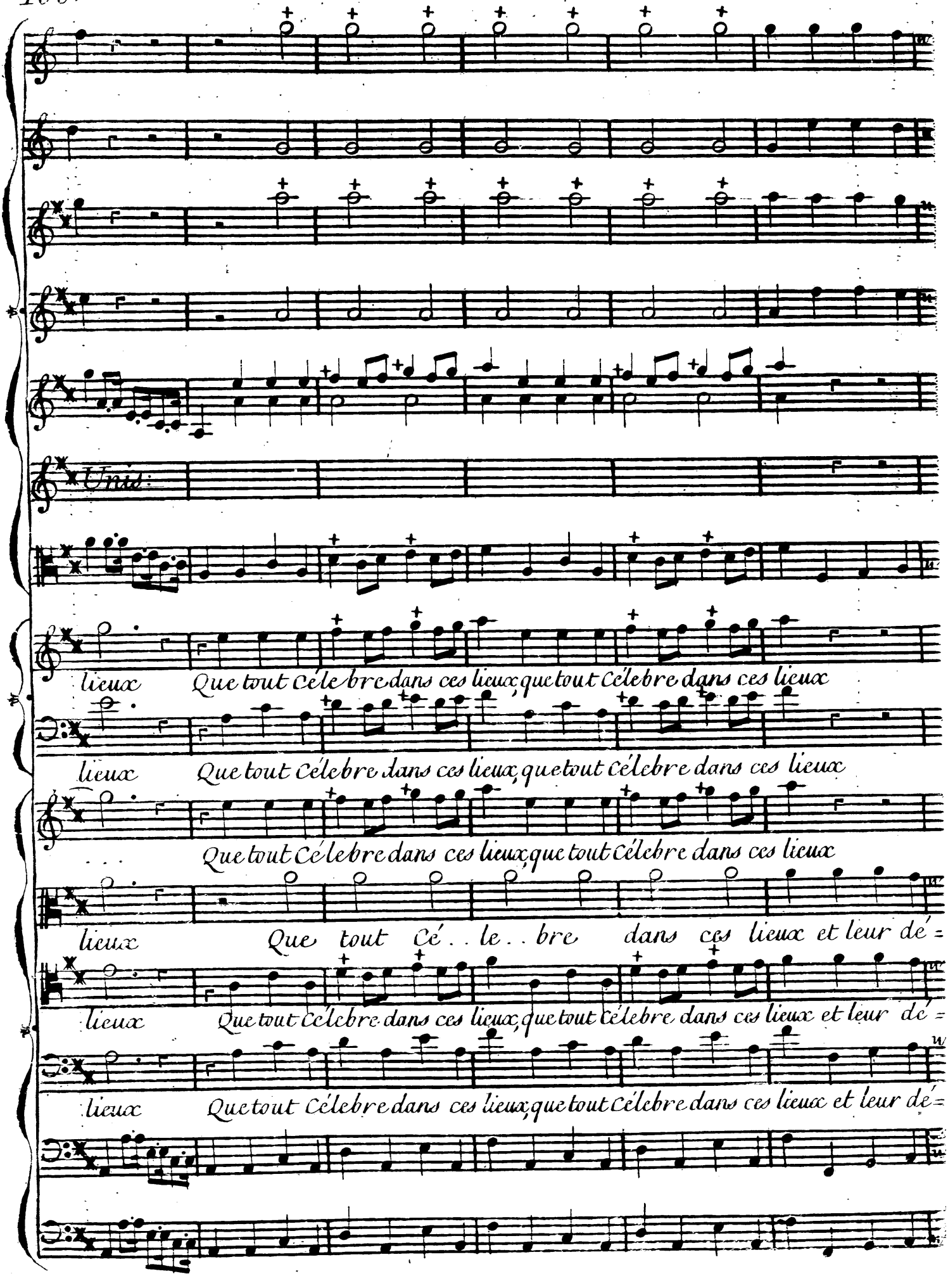
Unis
lieux Que tout Célebre dans ces lieux, que tout Célebre dans ces lieux
lieux Que tout Célebre dans ces lieux, que tout Célebre dans ces lieux
Que tout Célebre dans ces lieux, que tout Célebre dans ces lieux
lieux Que tout Cé . . le . . bre dans ces lieux et leur dé =
lieux Que tout Célebre dans ces lieux, que tout Célebre dans ces lieux et leur dé =
lieux Que tout Célebre dans ces lieux, que tout Célebre dans ces lieux et leur dé =

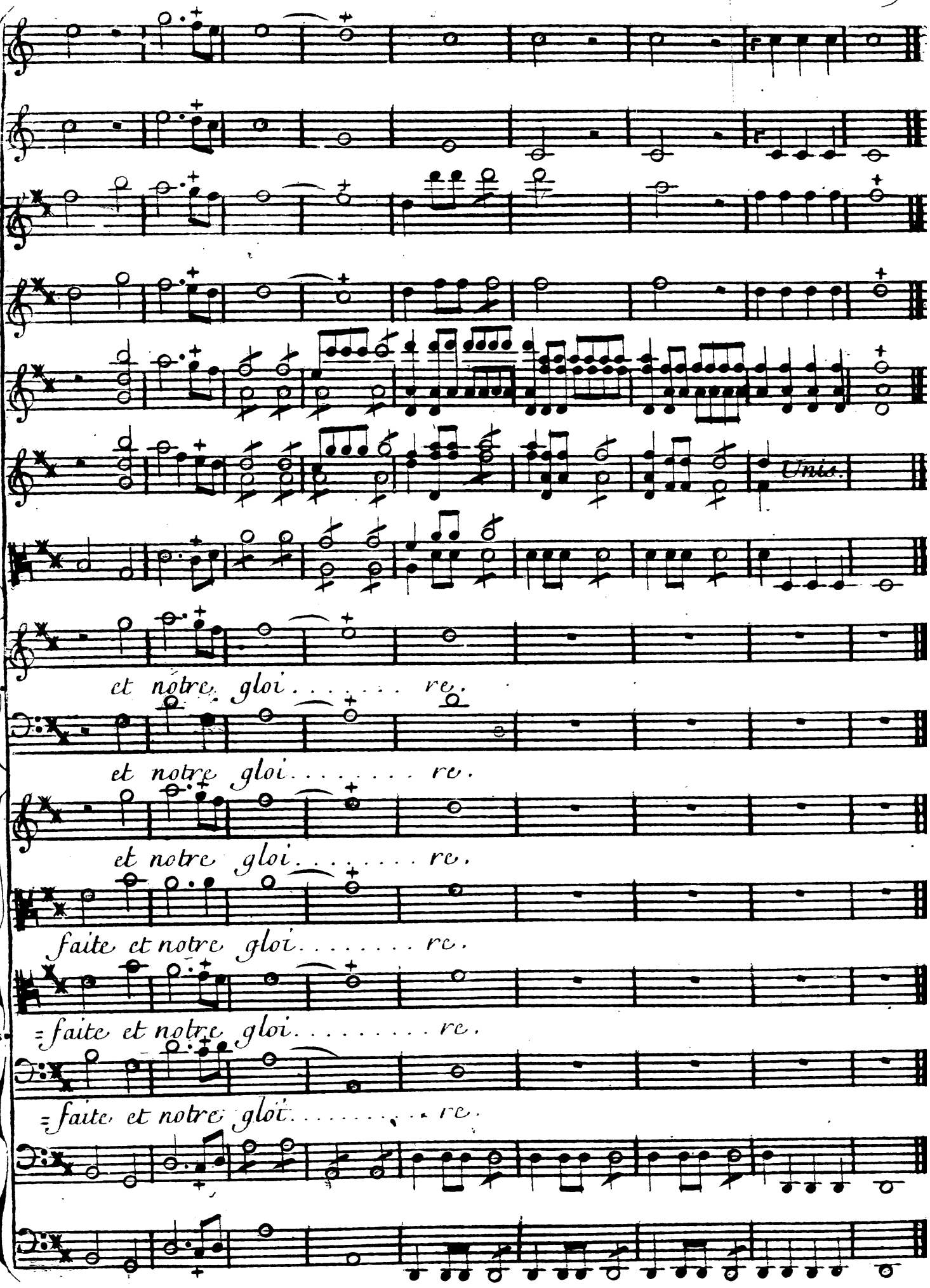
Unis.
et nôtre gloi . . . . . re.
et notre gloi . . . . . re.
et notre gloi . . . . . re.
faite et notre gloi . . . . . re.
faite et notre gloi . . . . . re.
faite et notre gloi . . . . . re.

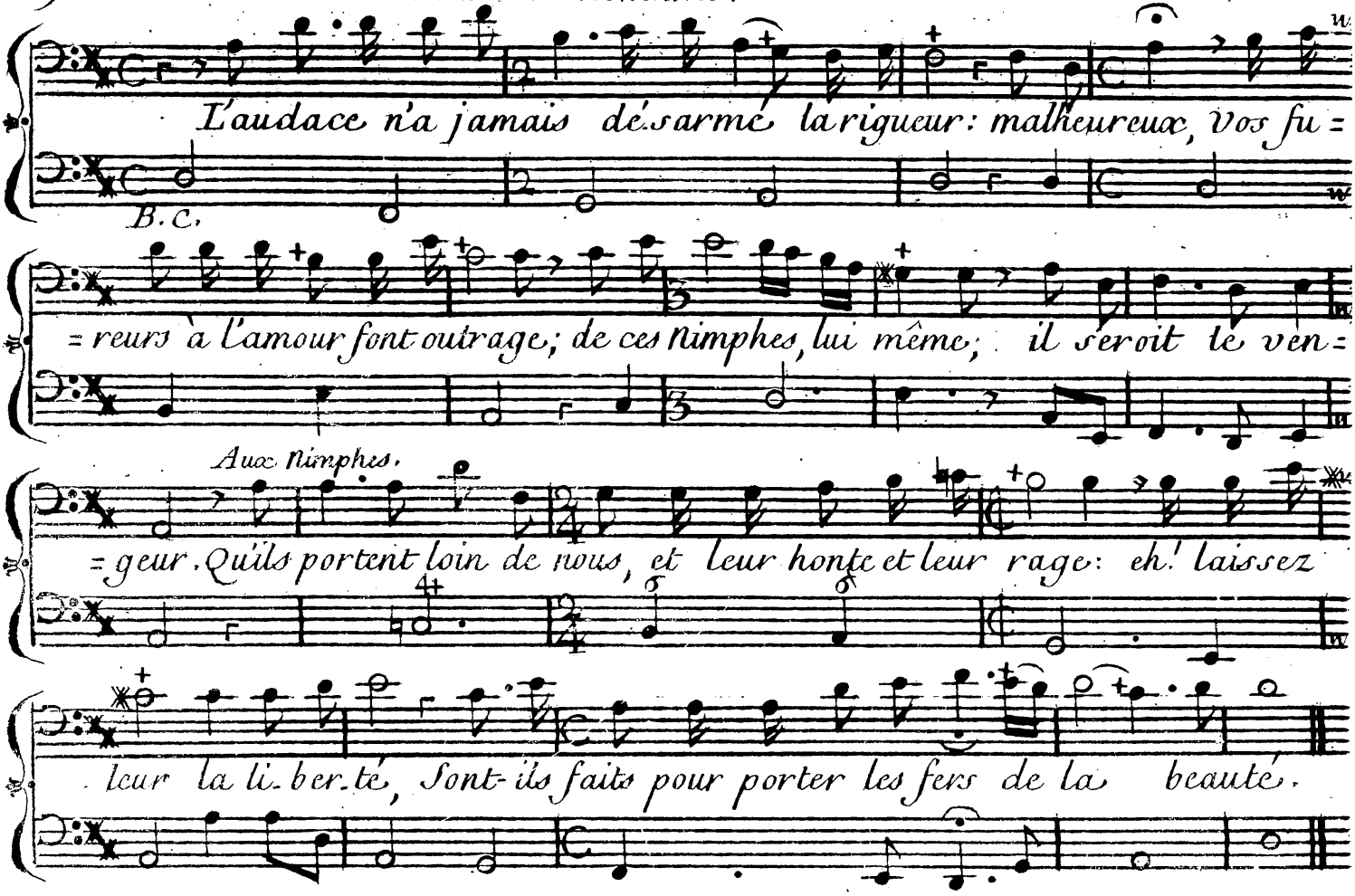

Air de Victoire Pour les Chasseurs.

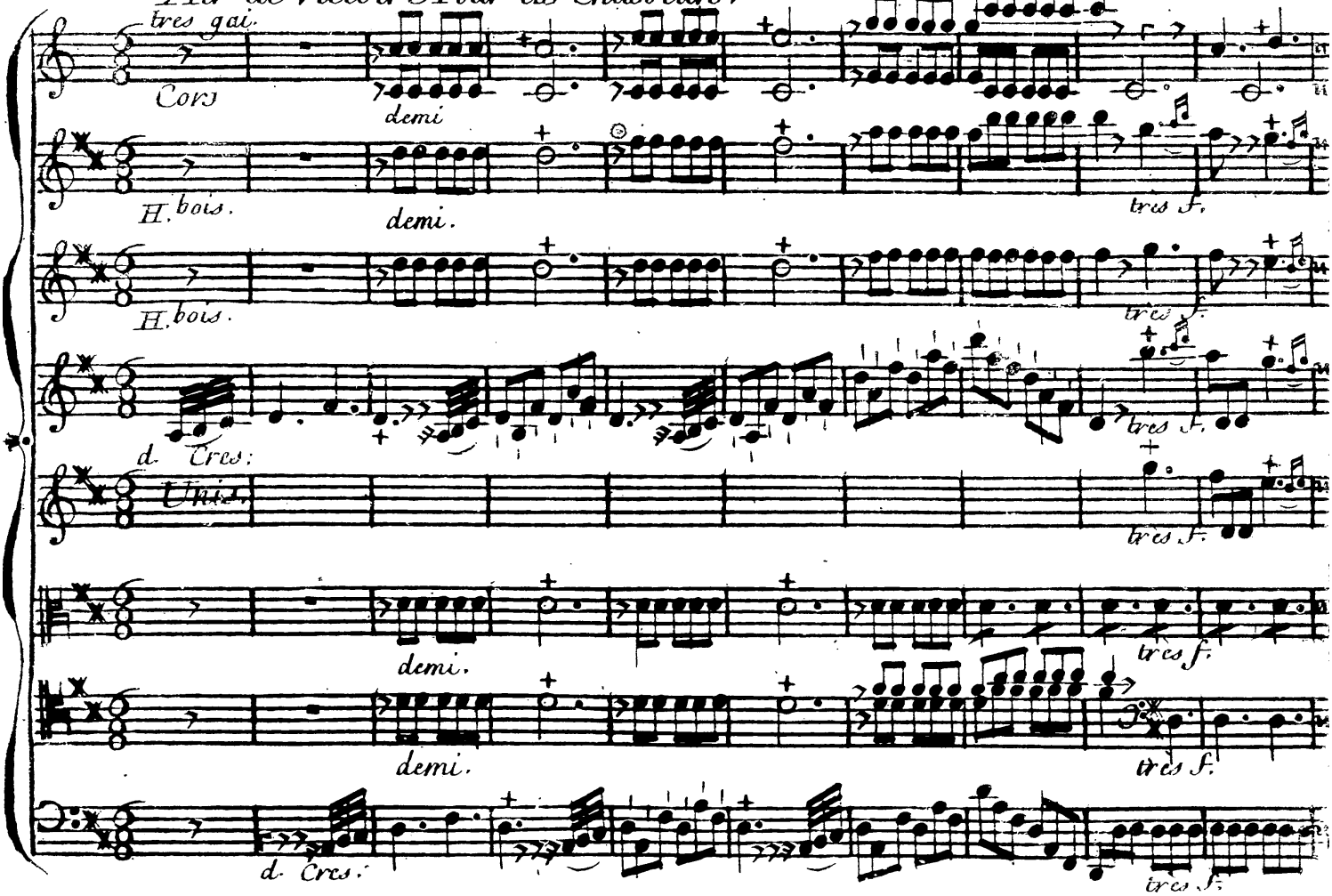

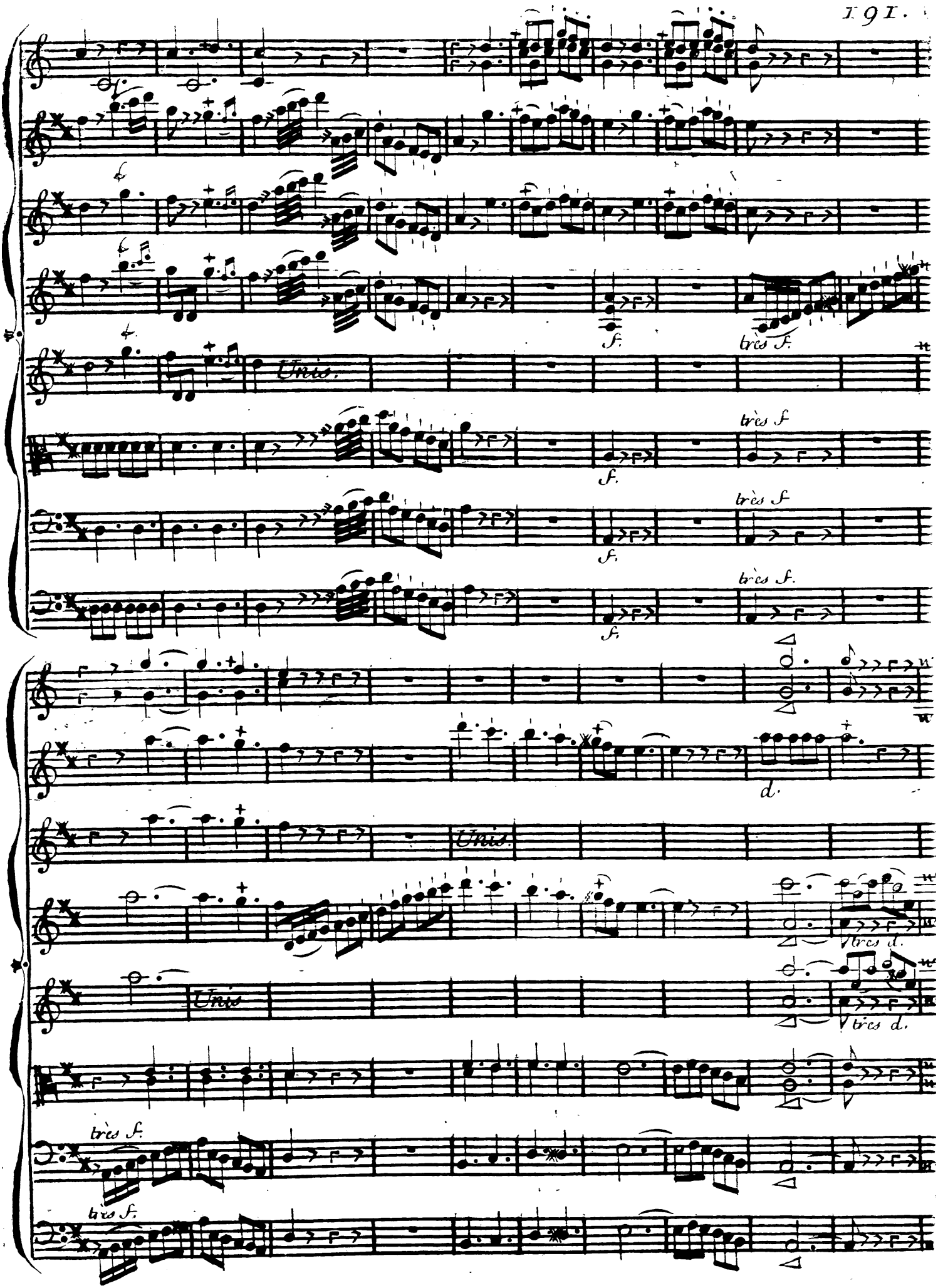
Unis.
f.
très f.
très f
f.
très f
f.
très f.
f.
d.
Unis.
Unis
très d.
très d.
très f.
très f.

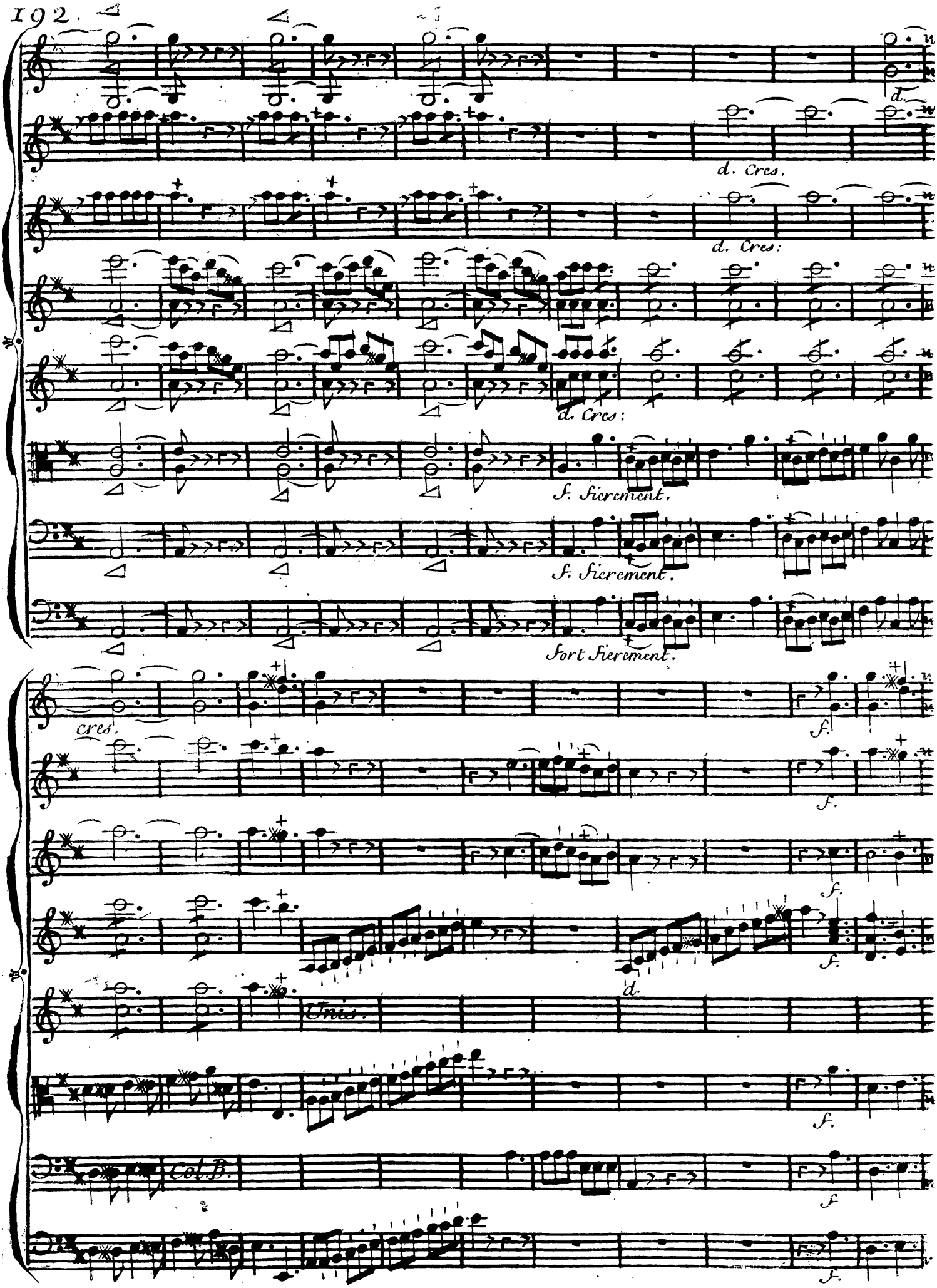
d.
d. Cres.
d. Cres:
d. Cres:
f. fierement.
f. fierement.
fort fierement.
cres.
f.
f.
f.
d.
Tres.
f.
Col B.
f.
f.

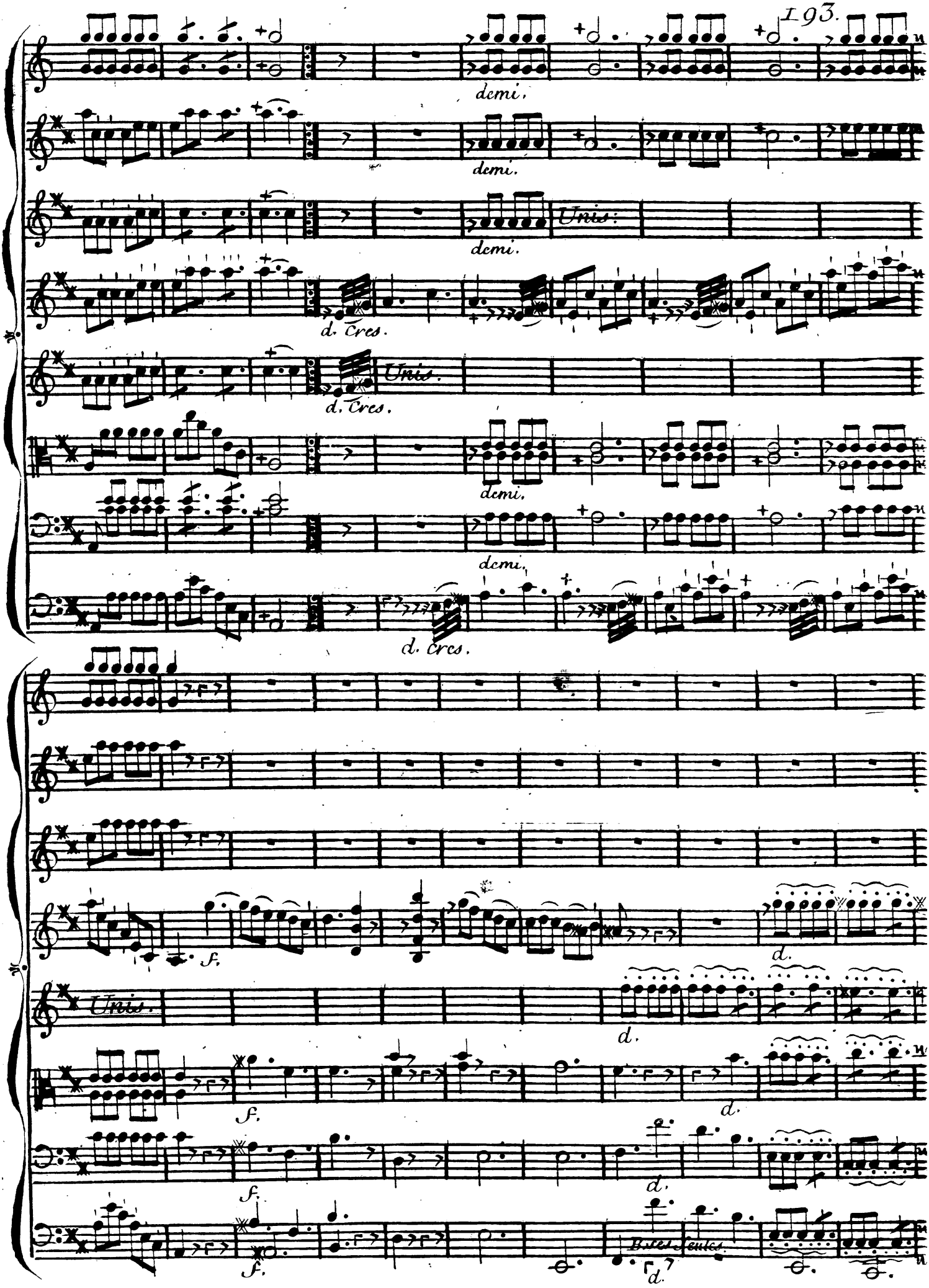
demi.
demi.
Unis:
demi.
d. Cres.
Unis.
d. Cres.
demi.
demi.
d. Cres.
f.
d.
Unis.
d.
f.
d.
f.
d.
f.
Bates seules.
d.

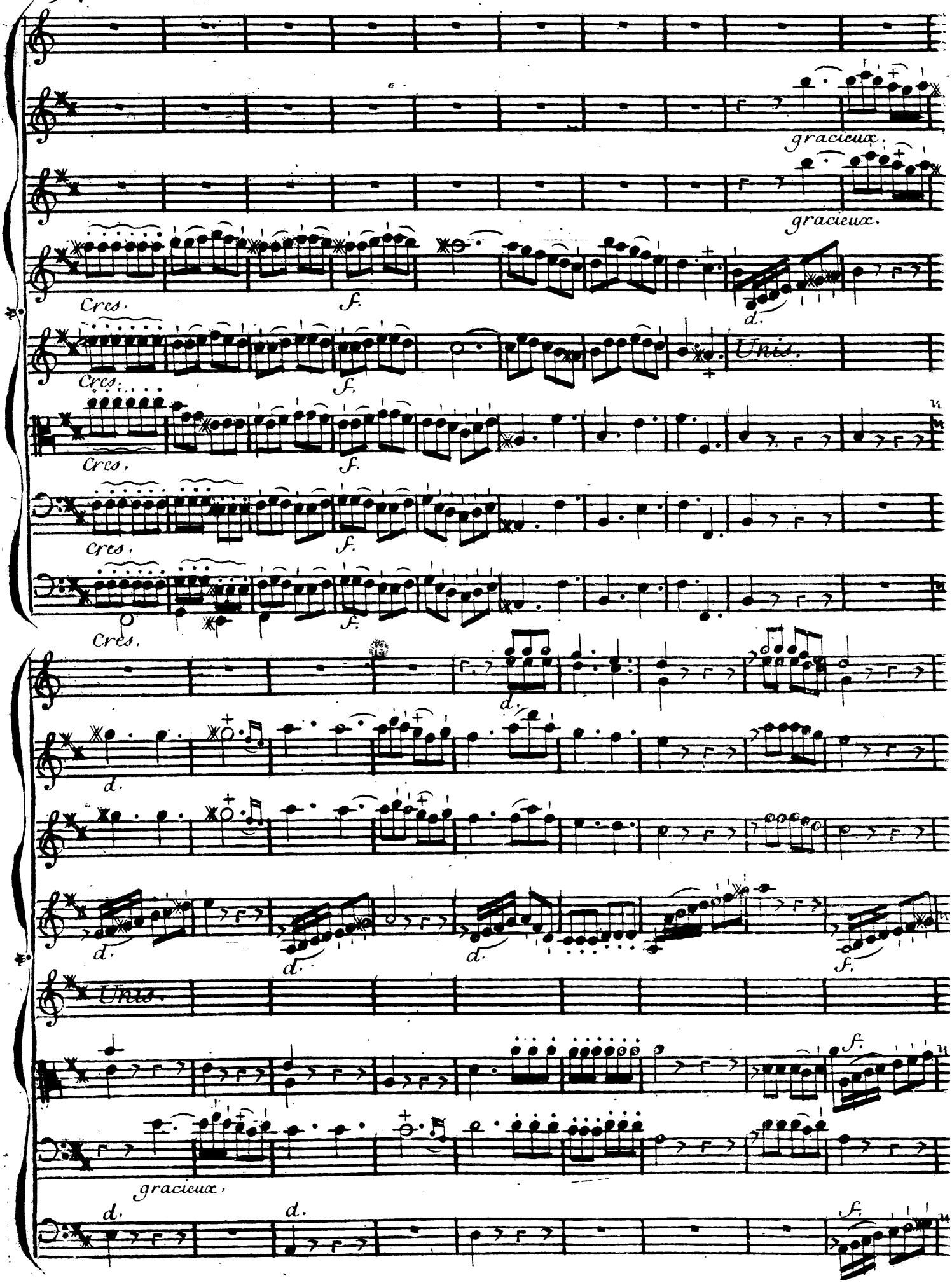
gracieux.
gracieux.
Cres.
f.
d.
Cres.
f.
Unis.
Cres.
f.
Cres.
f.
Cres.
f.
d.
d.
d.
d.
d.
f.
Unis.
f.
gracieux.
d.
d.
f.

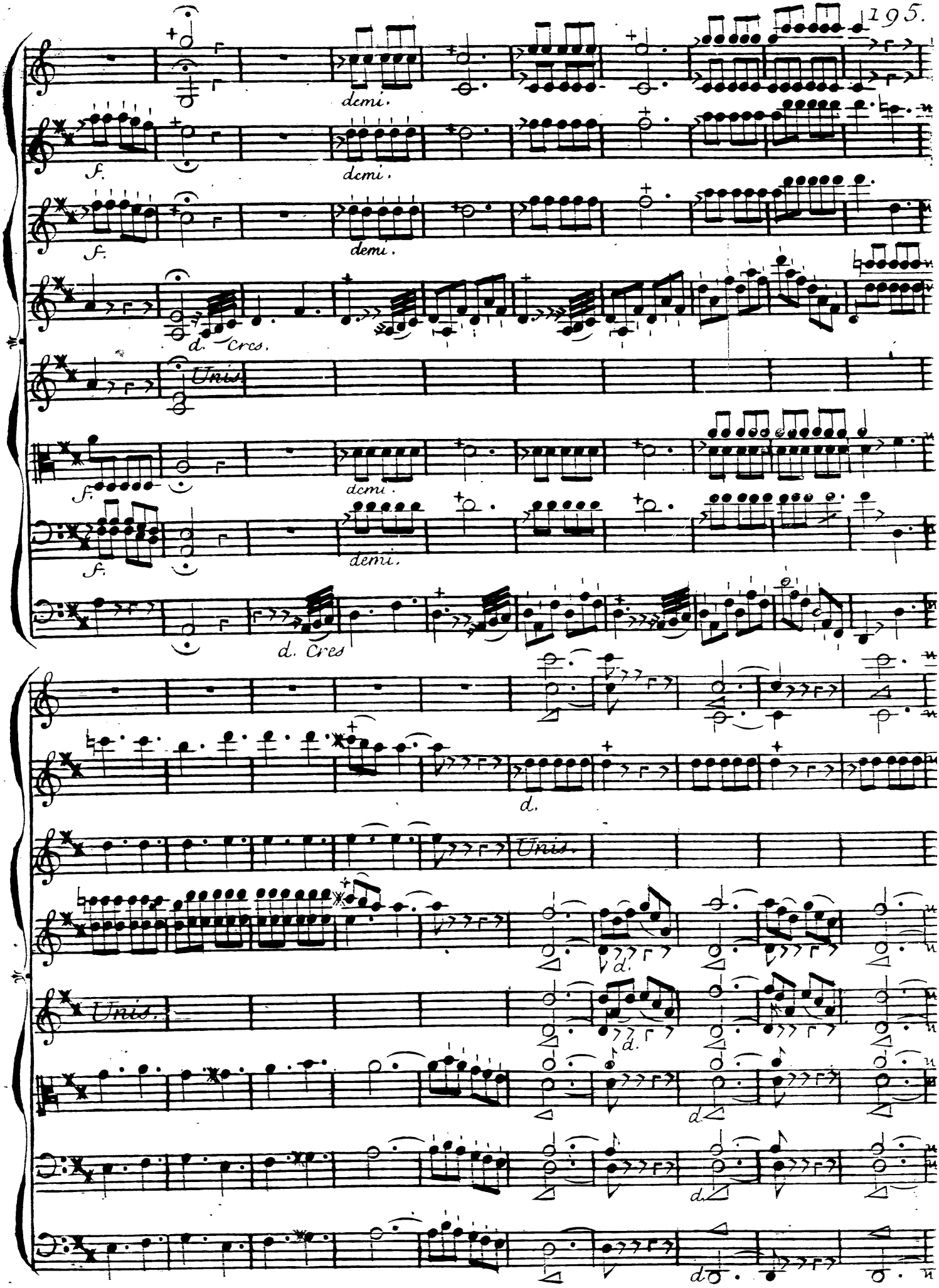
demi.
f.
demi.
f.
demi.
d. Cres.
Unis.
f.
demi.
f.
demi.
d. Cres
d.
Unis.
d.
Unis.
d.
d.
d.

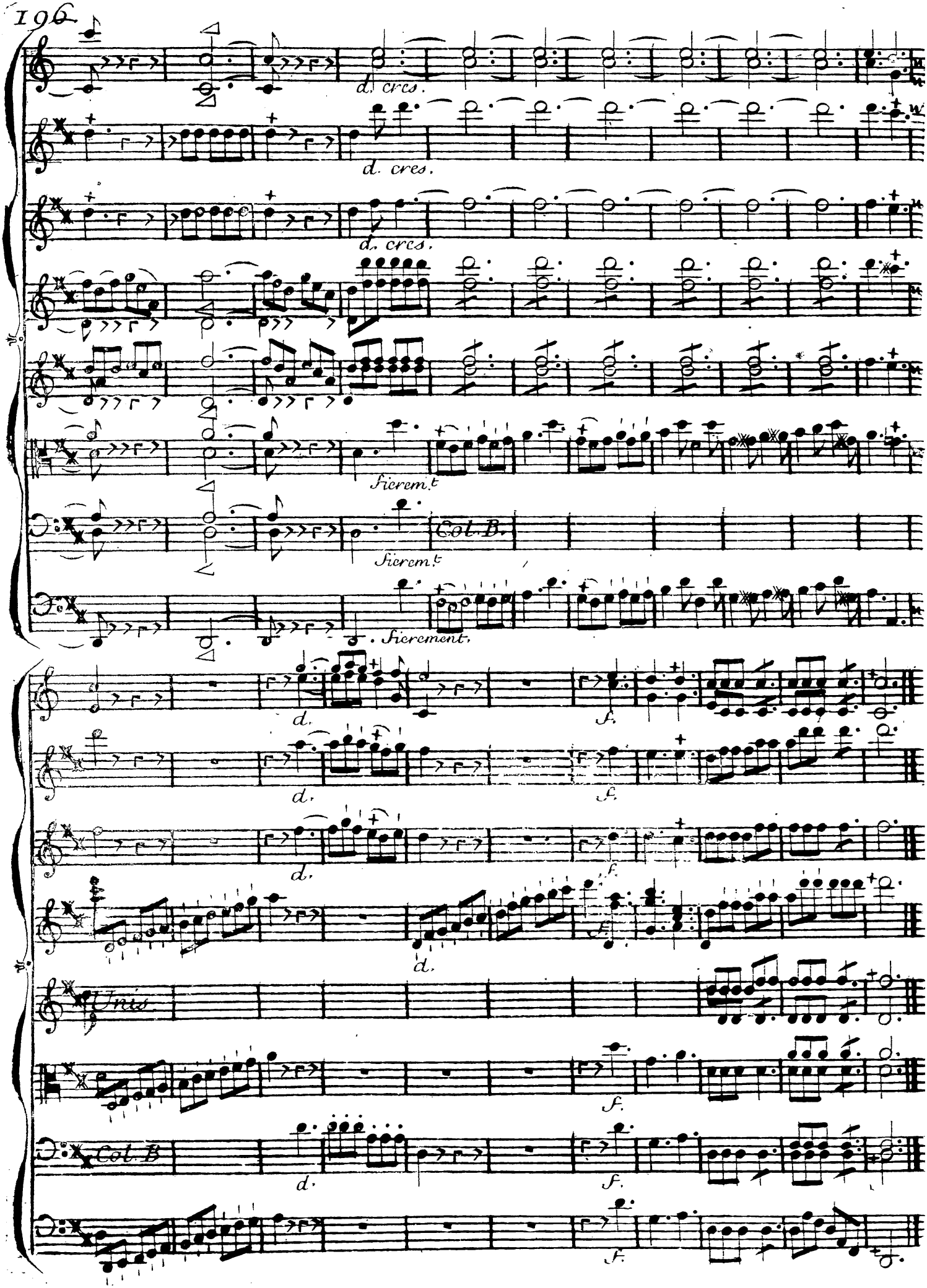
d. cres.
d. cres.
d. cres.
fierem.t
Col. B.
fierem.t
fierement.
d.
f.
d.
f.
d.
f.
d.
Unis.
f.
Col. B
d.
f.
f.

ARIETTE.

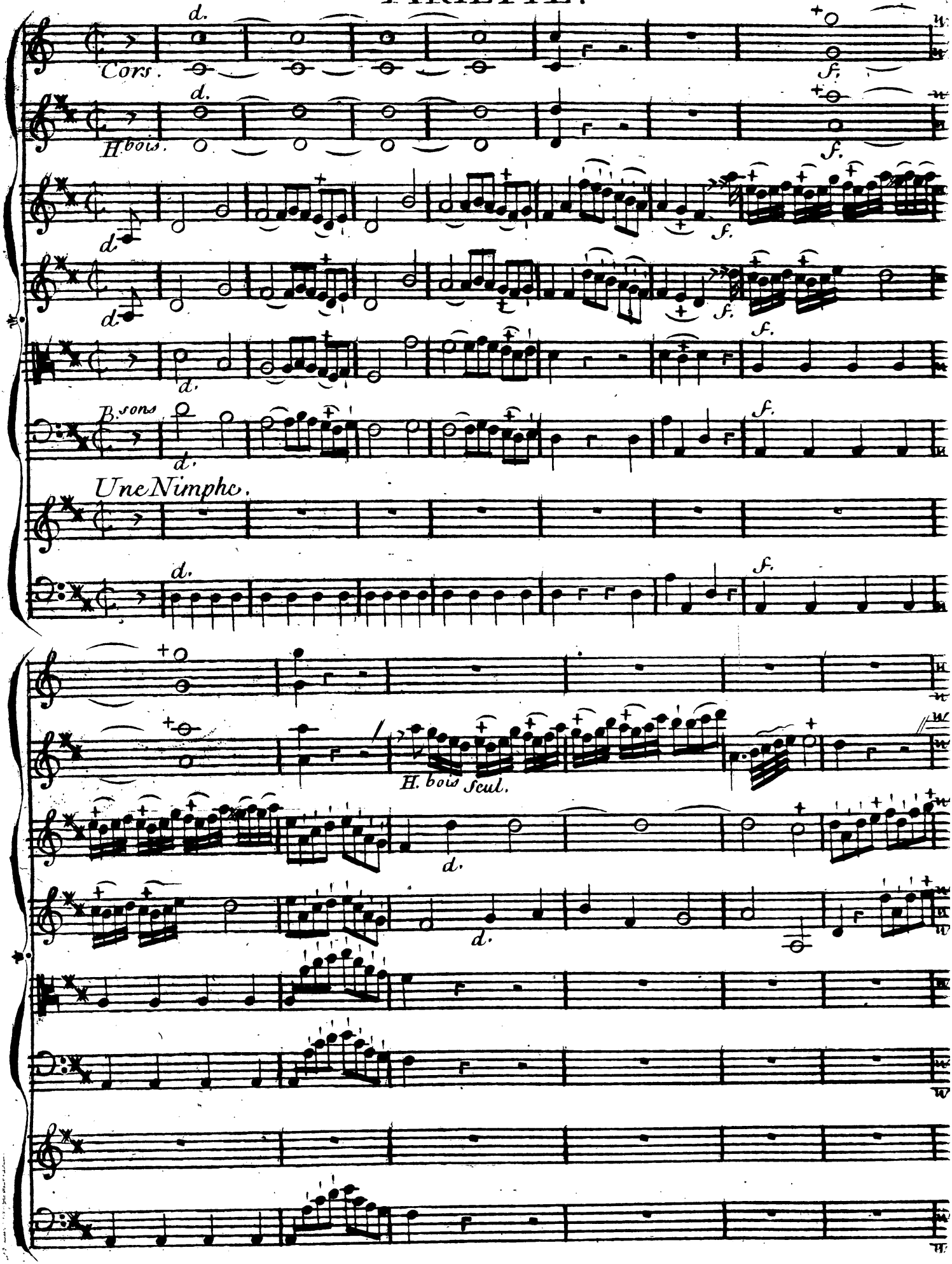

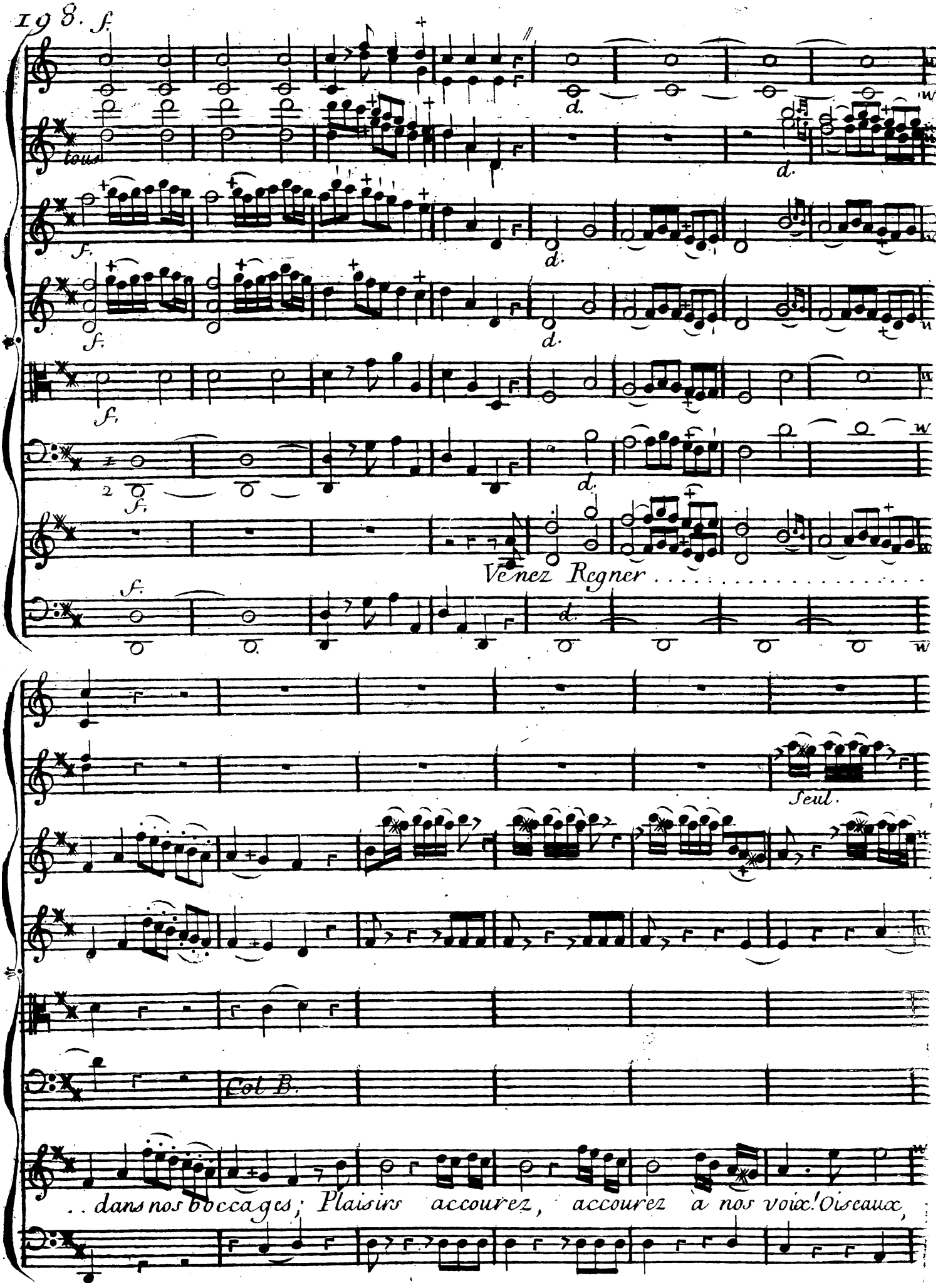
f.
tous
d.
Venez Regner . . . . . .
Seul.
Col B.
. . dans nos boccages; Plaisirs accourez, accourez à nos voix! Oiseaux,

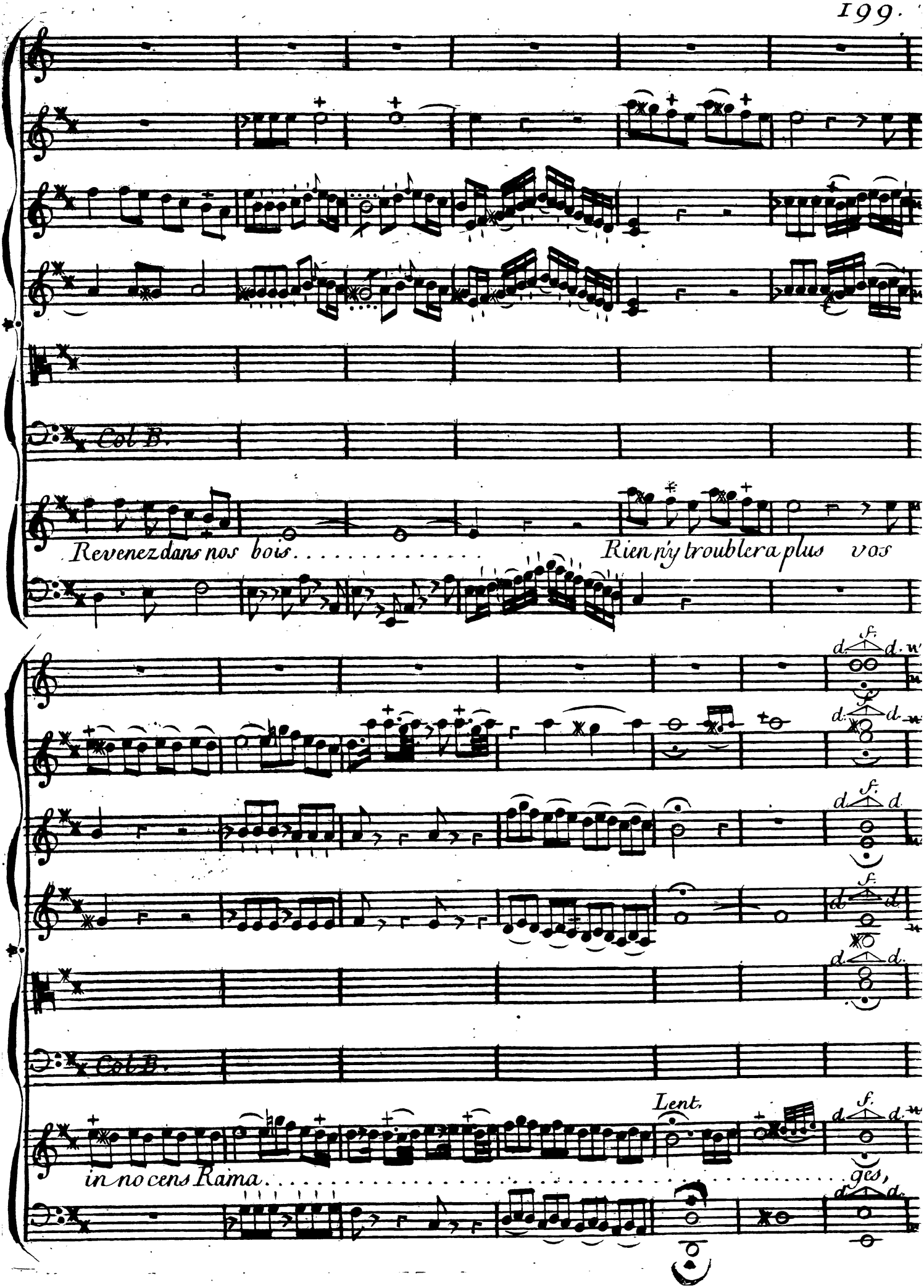
Col B.
Revenez dans nos bois . . . . . Rien n'y troublera plus vos
Col B.
Lent.
in no cens Rama . . . . . ges,

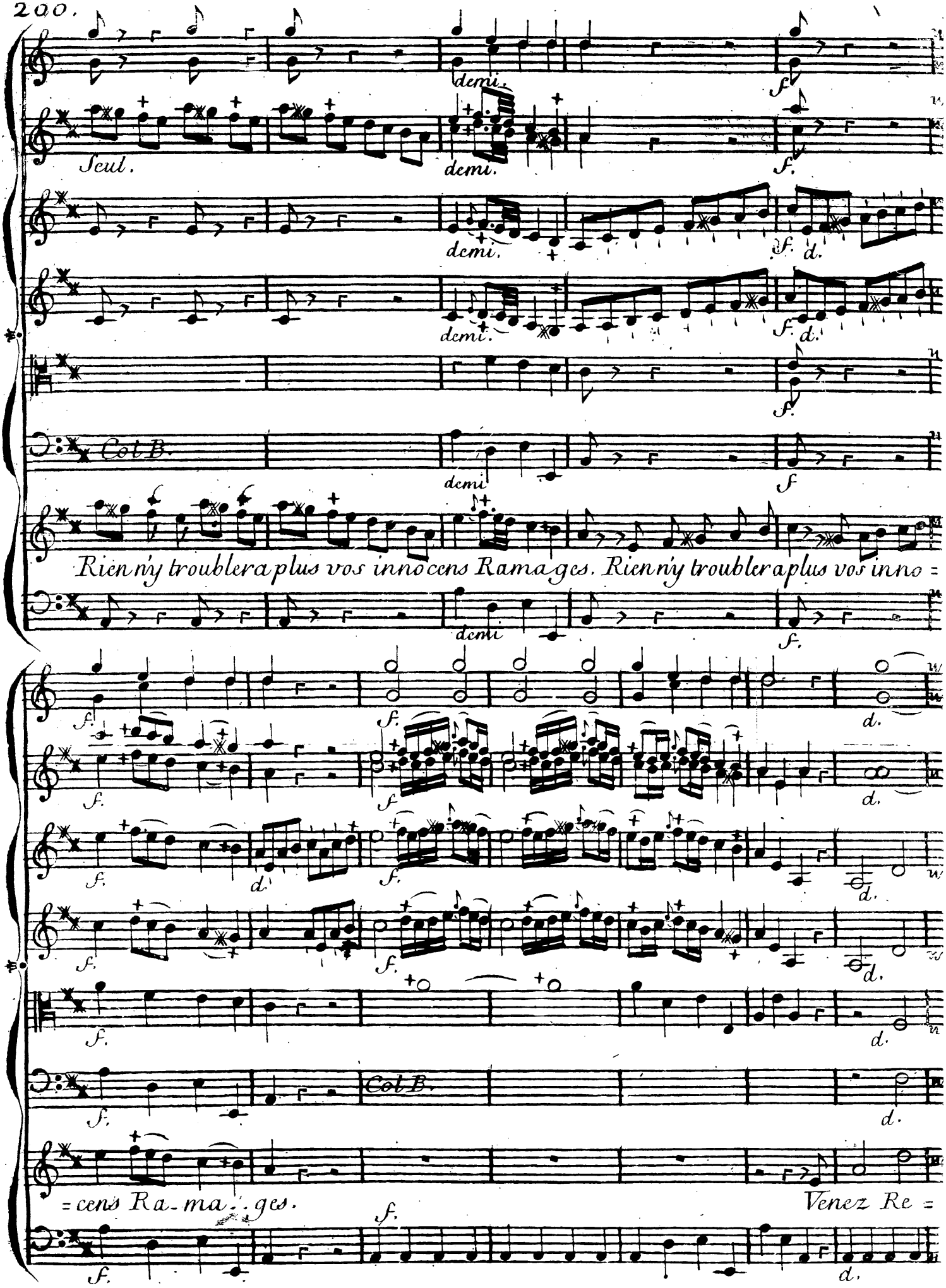
demi.
f
Seul.
demi.
f.
demi.
f. d.
demi.
f. d.
f.
Col B.
demi
f
Rien n'y troublera plus vos innocens Ramages. Rien n'y troublera plus vos inno =
demi
f.
f.
f.
d.
f.
f.
d.
f.
f.
d.
f.
f.
d.
f.
d.
Col B.
d.
= cens Ra-ma-ges.
f.
Venez Re =
f.
d.

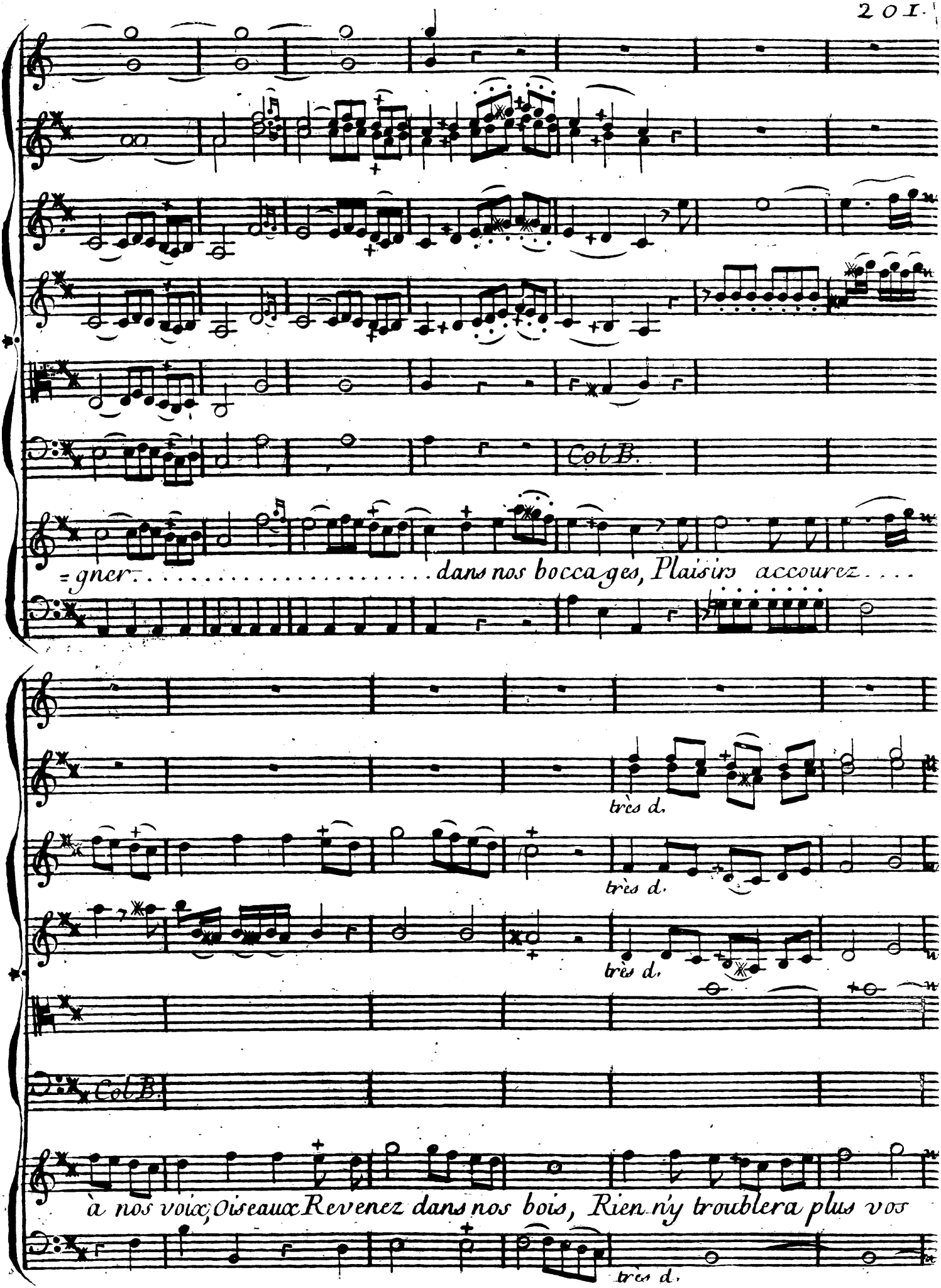
Col B.
=gner. . . . . dans nos bocca-ges, Plaisirs accourez. . . .
très d.
très d.
très d.
Col B.
à nos voix, Oiseaux Revenez dans nos bois, Rien n'y troublera plus vos
très d.

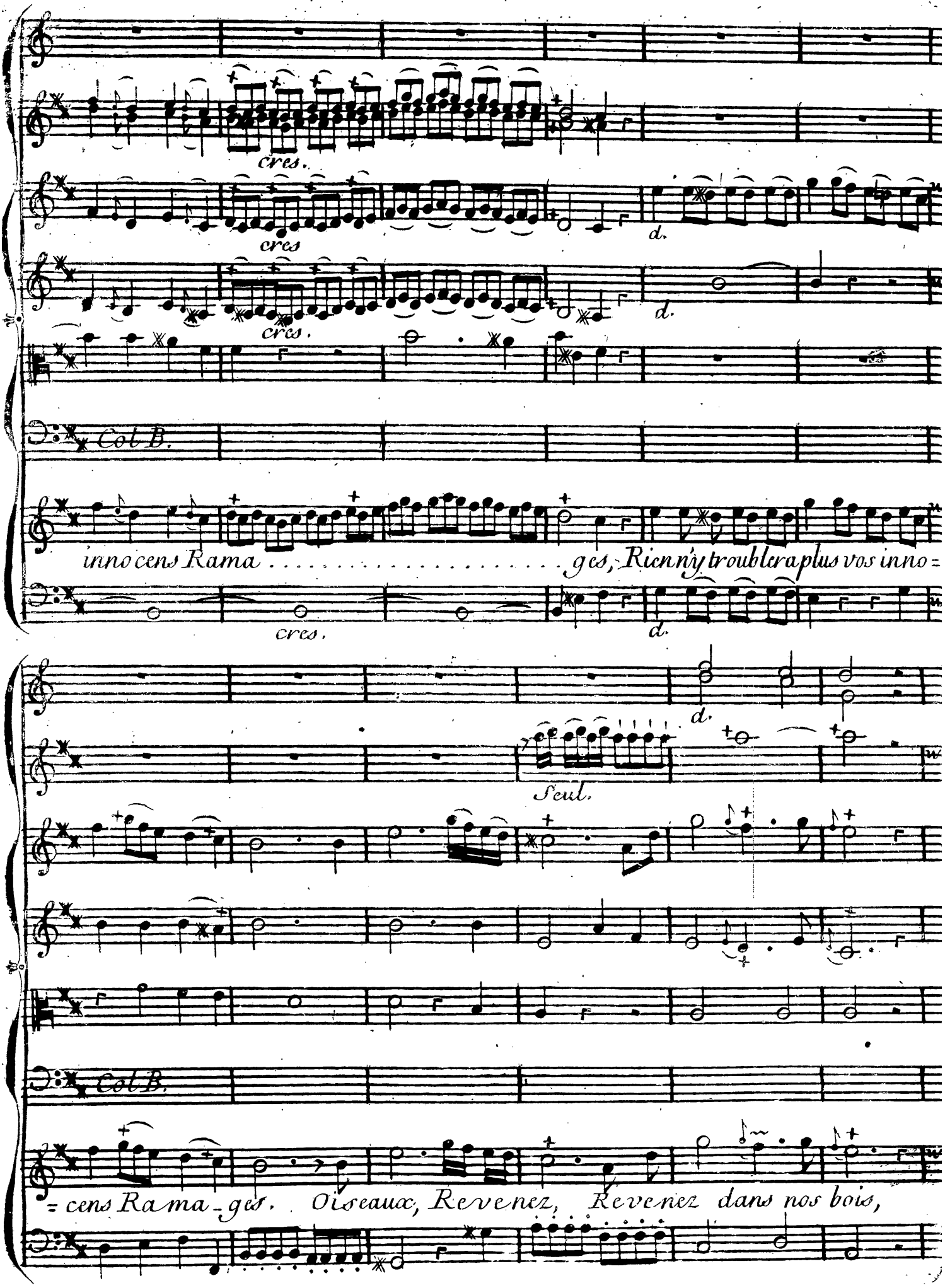
cres.
cres
cres.
d.
d.
Col B.
innocens Rama . . . . . ges, Rien n'y troublera plus vos inno=
cres.
d.
d.
Seul.
Col B.
= cens Rama-ges. Oiseaux, Revenez, Revenez dans nos bois,

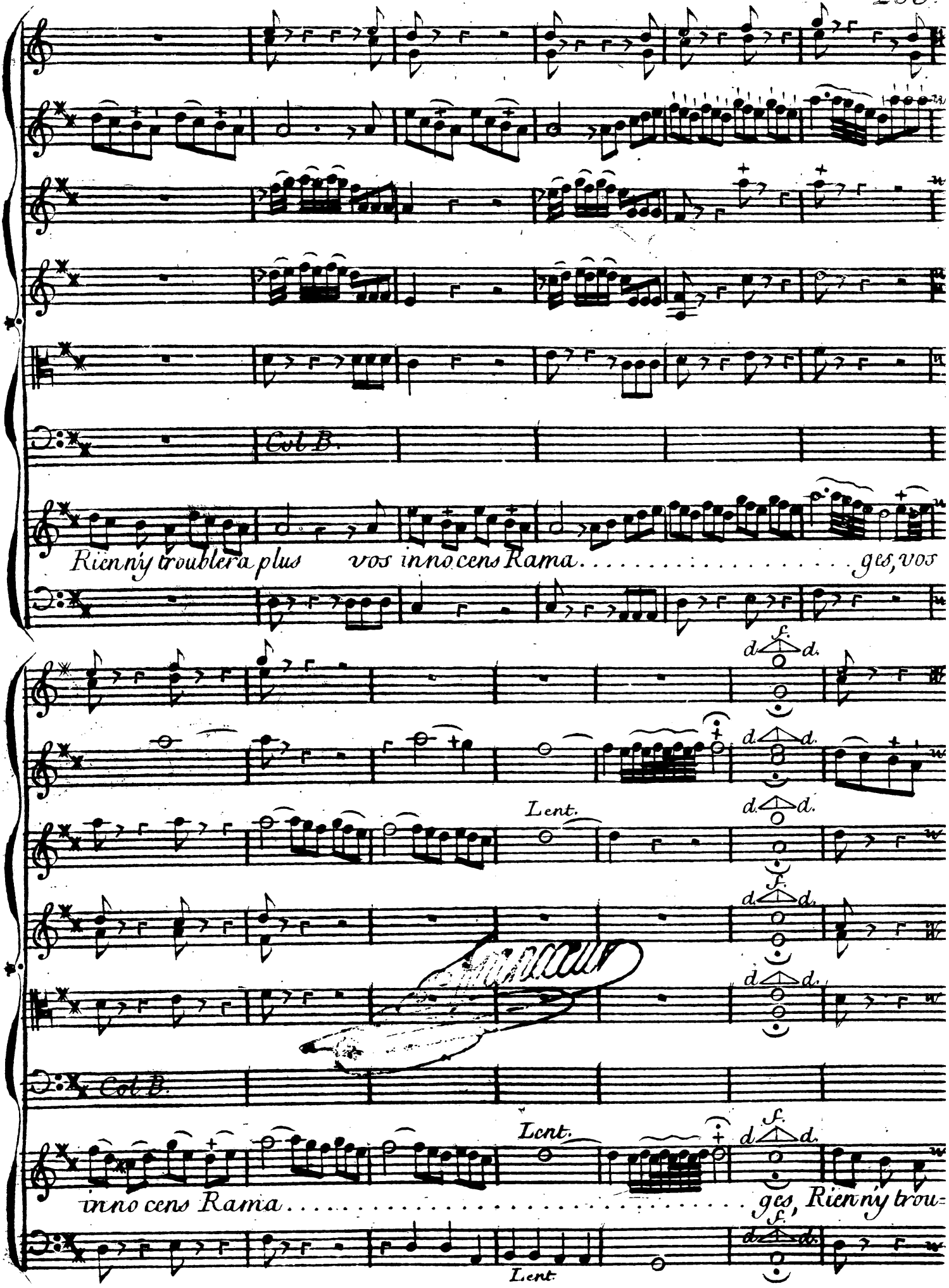
Col B.
Rienny troublera plus vos innocens Rama . . . . . ges, vos
f.
d. d.
Lent.
Col B.
innocens Rama . . . . . ges, Rienny trou=
Lent.

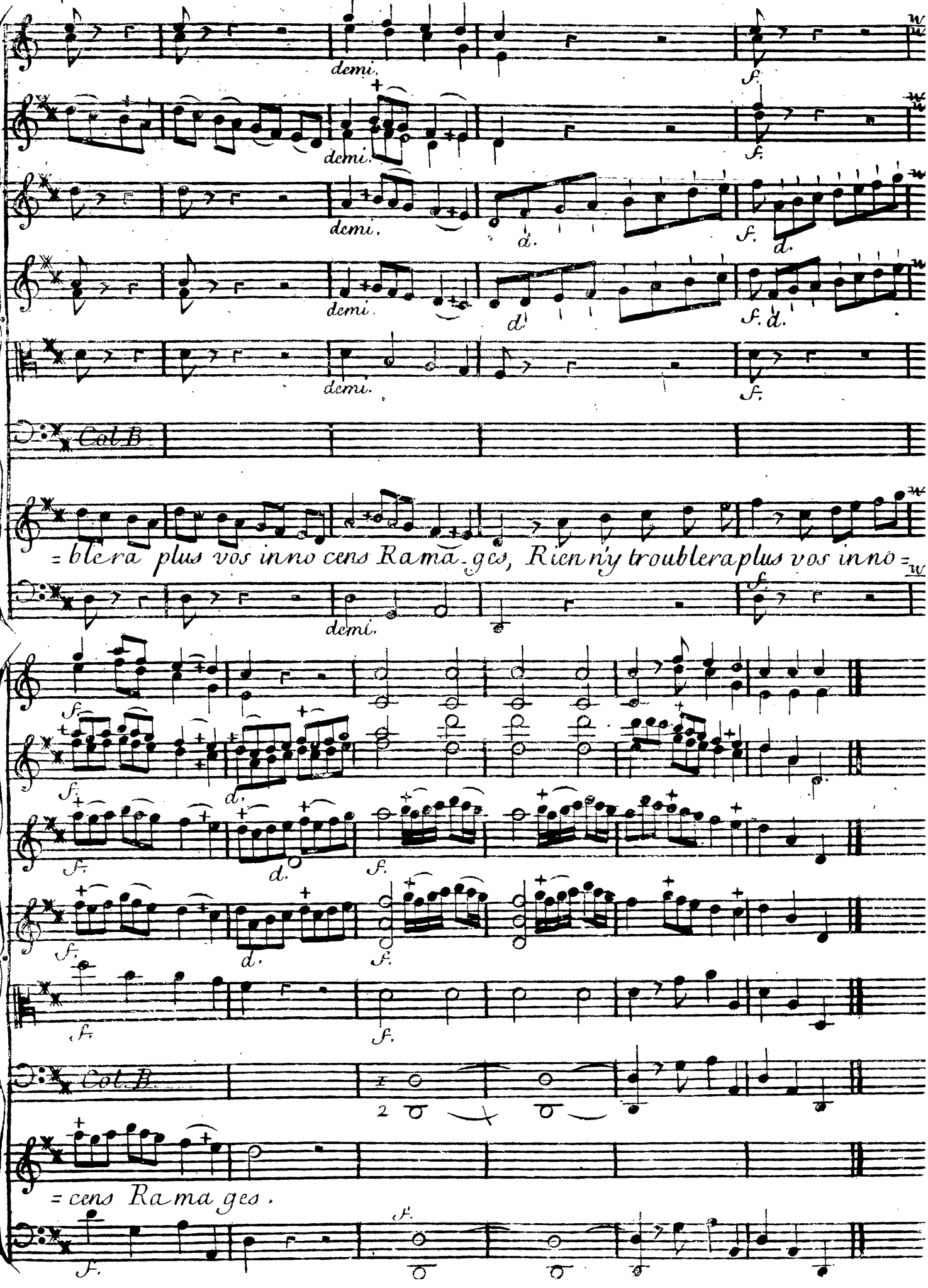
demi.
f.
d.
Col B
= blera plus vos inno cens Rama ges, Rien n'y troublera plus vos inno =
= cens Rama ges.

Recitatif.

Vous Driades, Sortez de ces chênes Epais, ou l'effroi vous re=

B. C

=tient Capti... ves: et vous Nimphes des Eaux, paroissez Sur vos Rives

que nos jeux Suspendus, Reprennent leurs at. traits.

Andante pour la Sortie des Driades et Nayades.

très d.

très d.

très d.

très d.

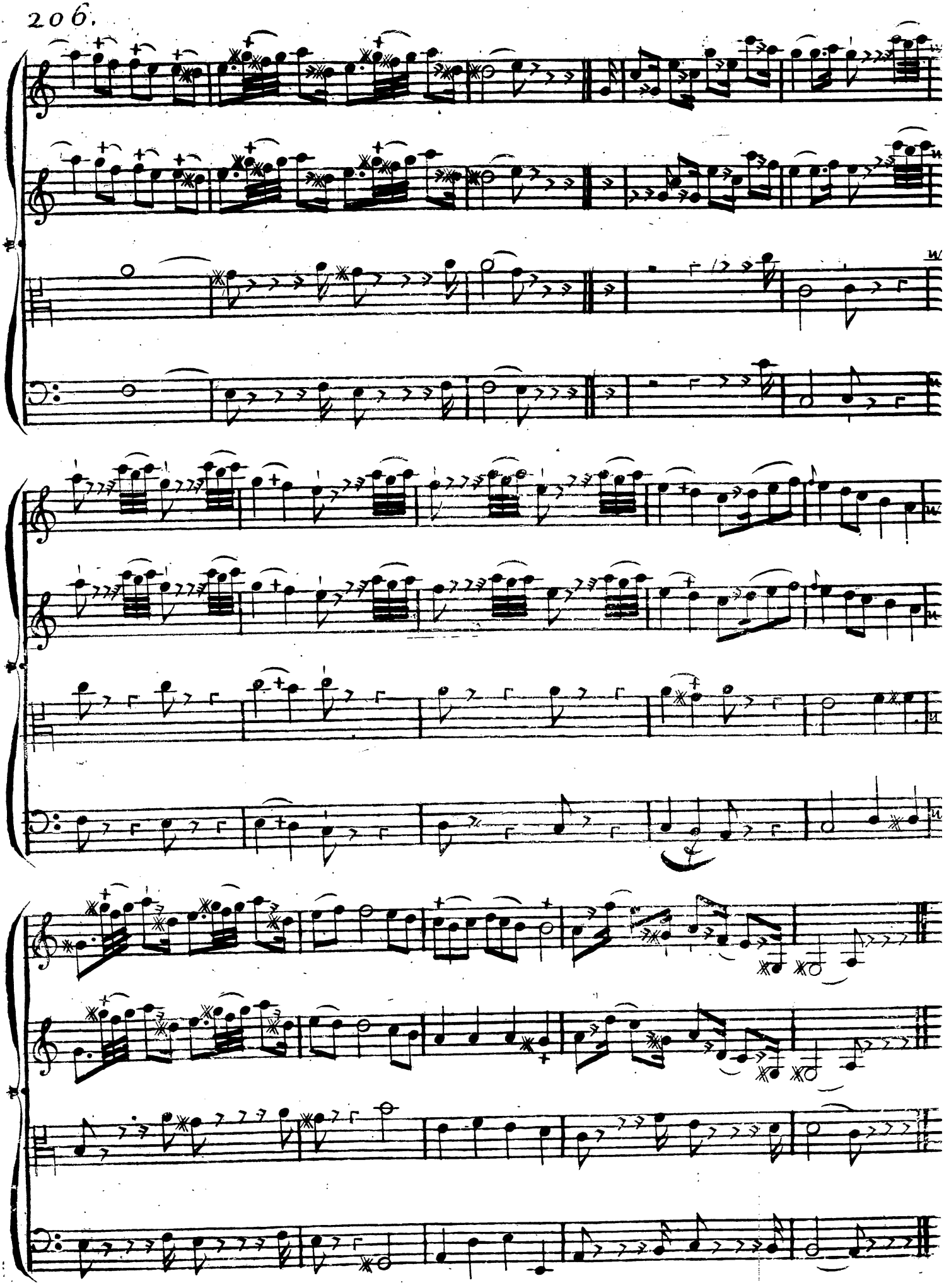

Rigaudon très Vif.

demi.

1.s Haubois.

Unis.

2.es H. demi.

I. Viol. demi.

Unis.

2. V. demi.

demi

B.ons demi.

Tous demi.

Fin.

f.

Unis.

d.

Fin.

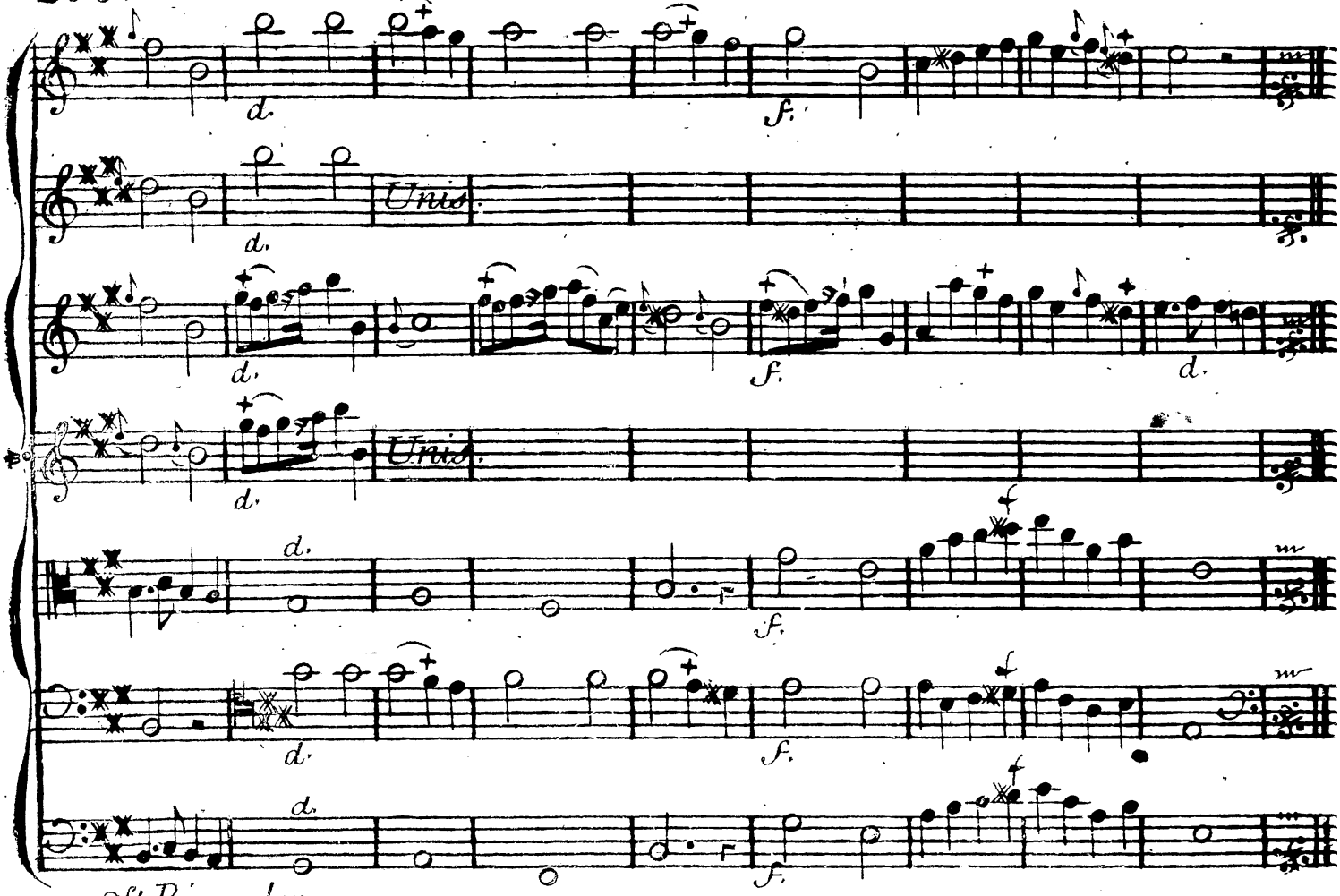
d.
f.
Unis.
d.
f.
d.
Unis.
d.
d.
f.
f.
d.
f.
f.
d.
f.

2e. Rigaudon.

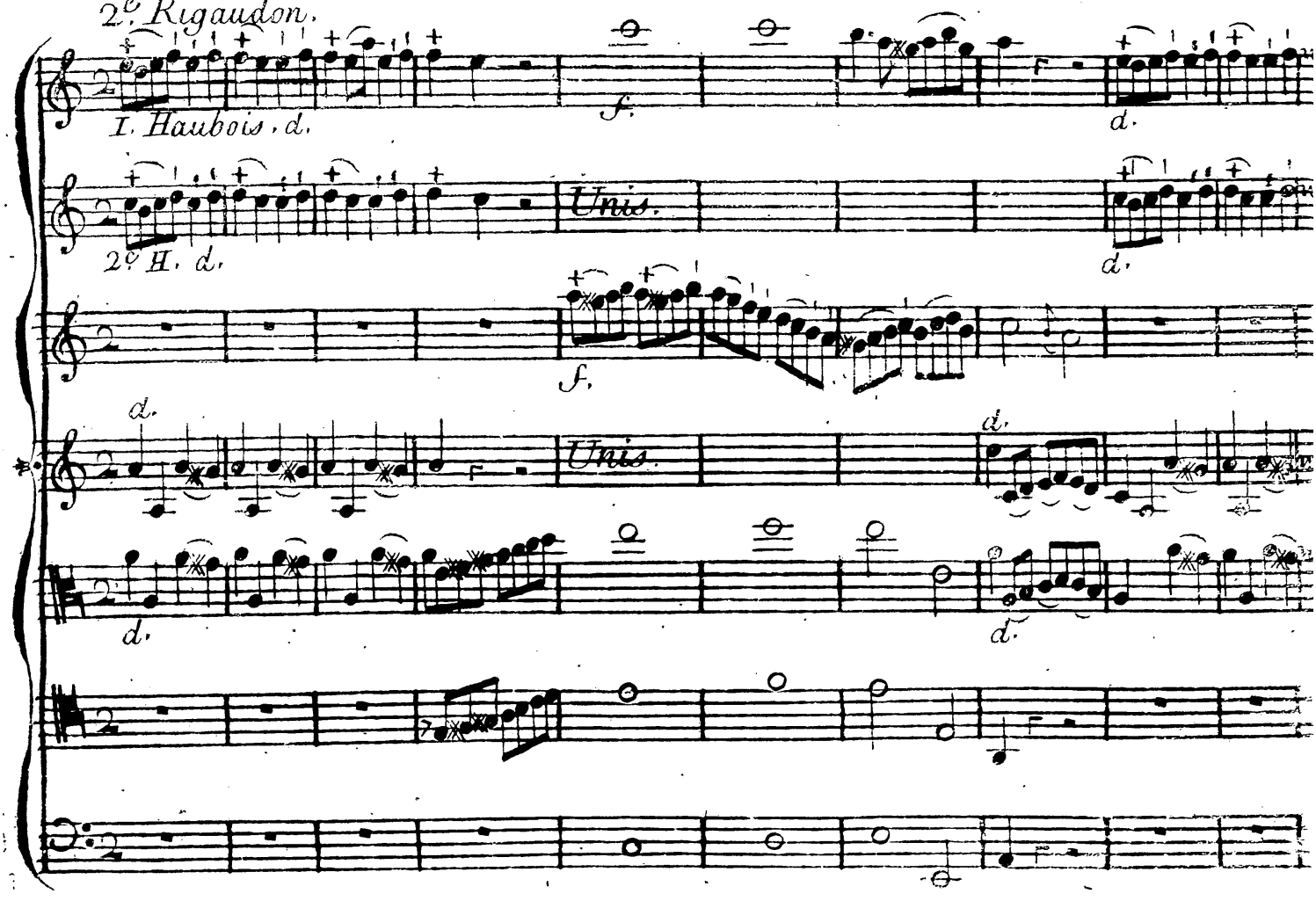
I. Hautbois. d.
f.
d.
2e H. d.
Unis.
d.
f.
d.
Unis.
d.
d.
d.

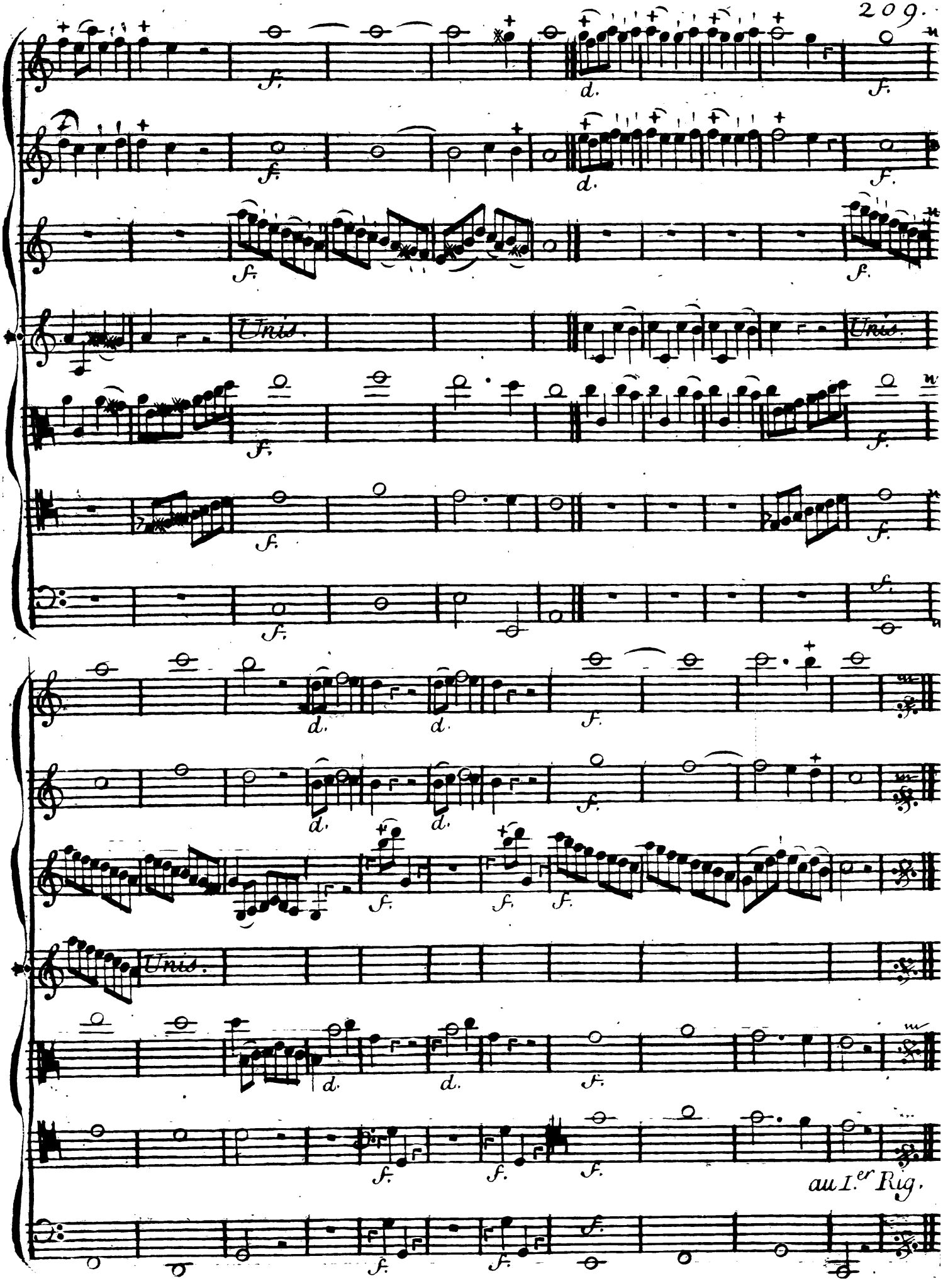
f.
d.
Unis.
au 1.er Rig.

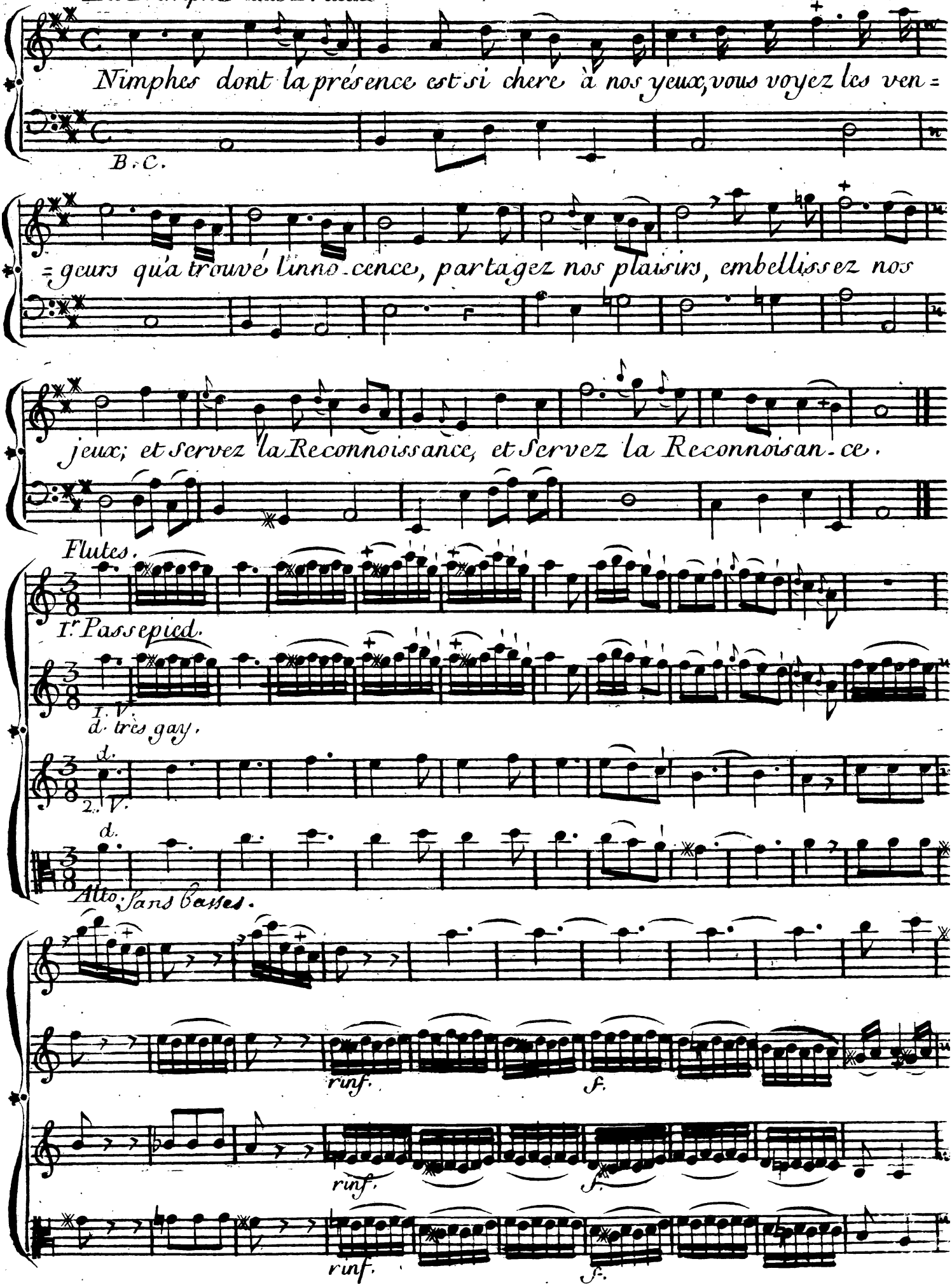
Nimphes dont la présence est si chere à nos yeux, vous voyez les ven=
B. C.
=geurs qui a trouvé l'inno-cence, partagez nos plaisirs, embellissez nos
jeux; et servez la Reconnoissance, et servez la Reconnoisan-ce.
Flutes.
1r. Passepied.
I. V.
d. très gay.
2. V.
Alto. Sans Basses.
rinf.
f.
rinf.
f.
rinf.
f.

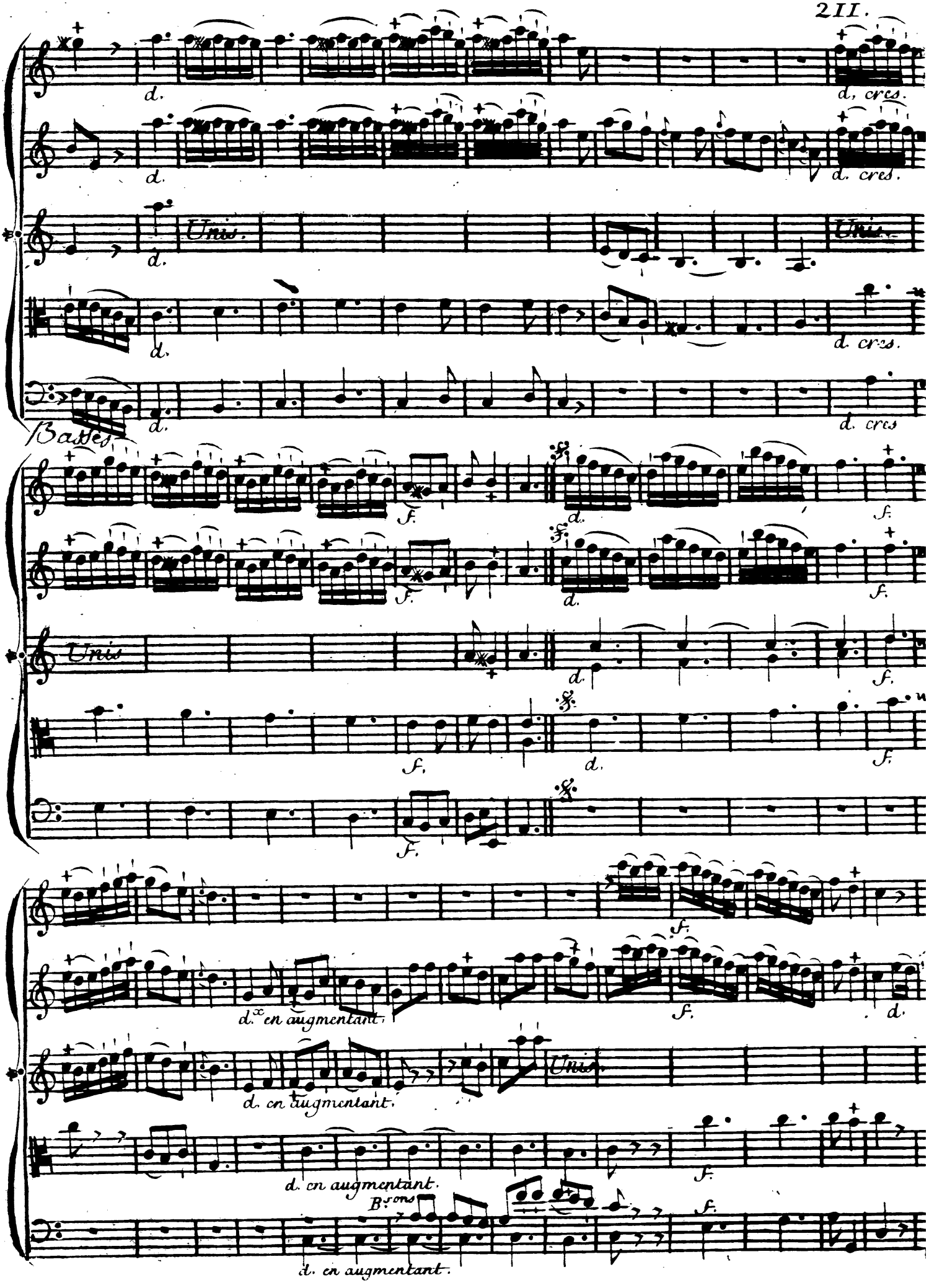
d.
d. cres.
Unis.
Basses
f.
d. en augmentant.
B.ons

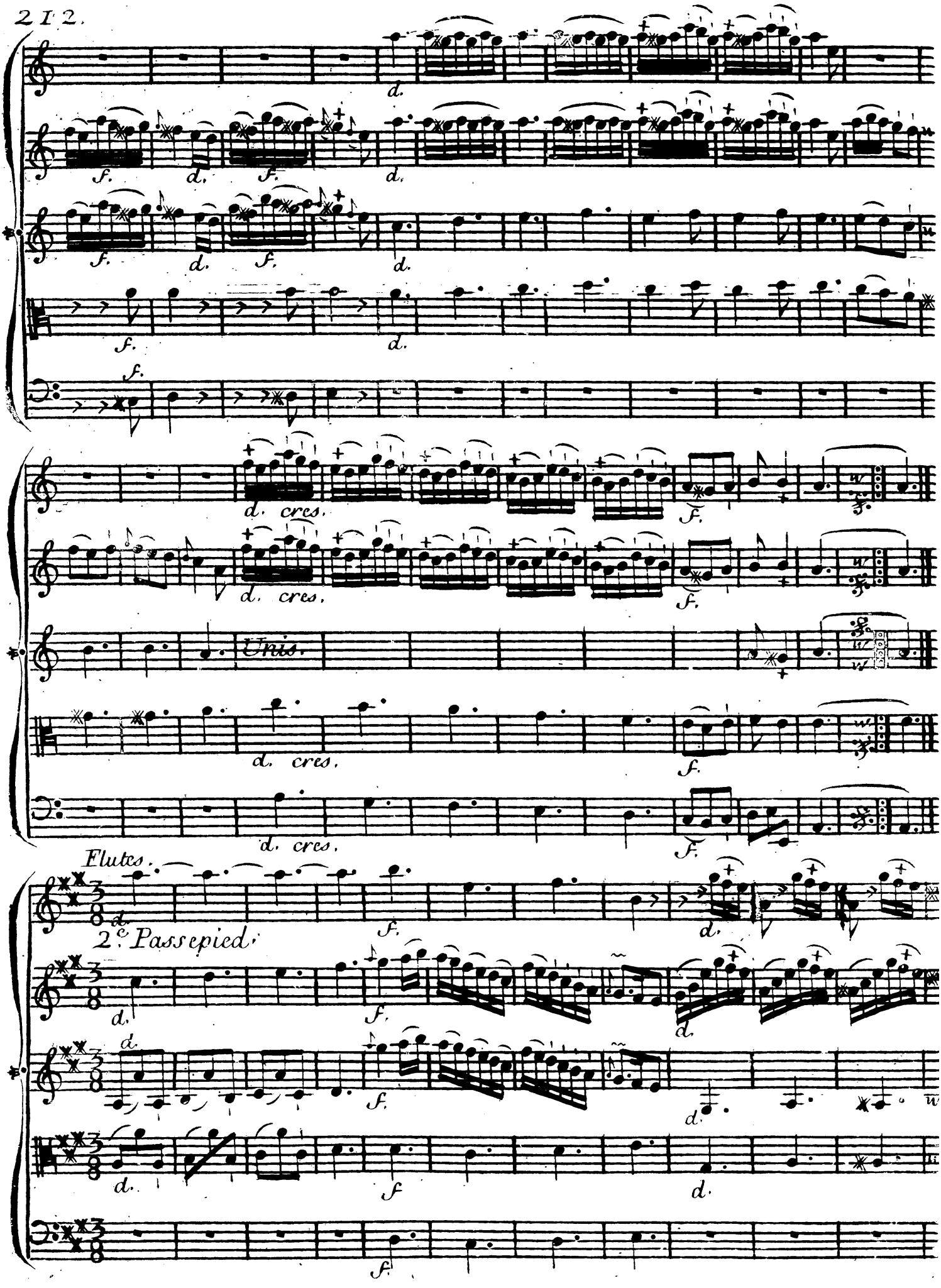
d.
f.
d.
f.
d.
f.
d.
f.
d.
f.
d. cres.
f.
d. cres.
f.
This.
d. cres.
f.
d. cres.
f.
Flutes.
2.e Passepied.
f.
d.
d.
f.
d.
d.
f.
d.
d.
f.
f.

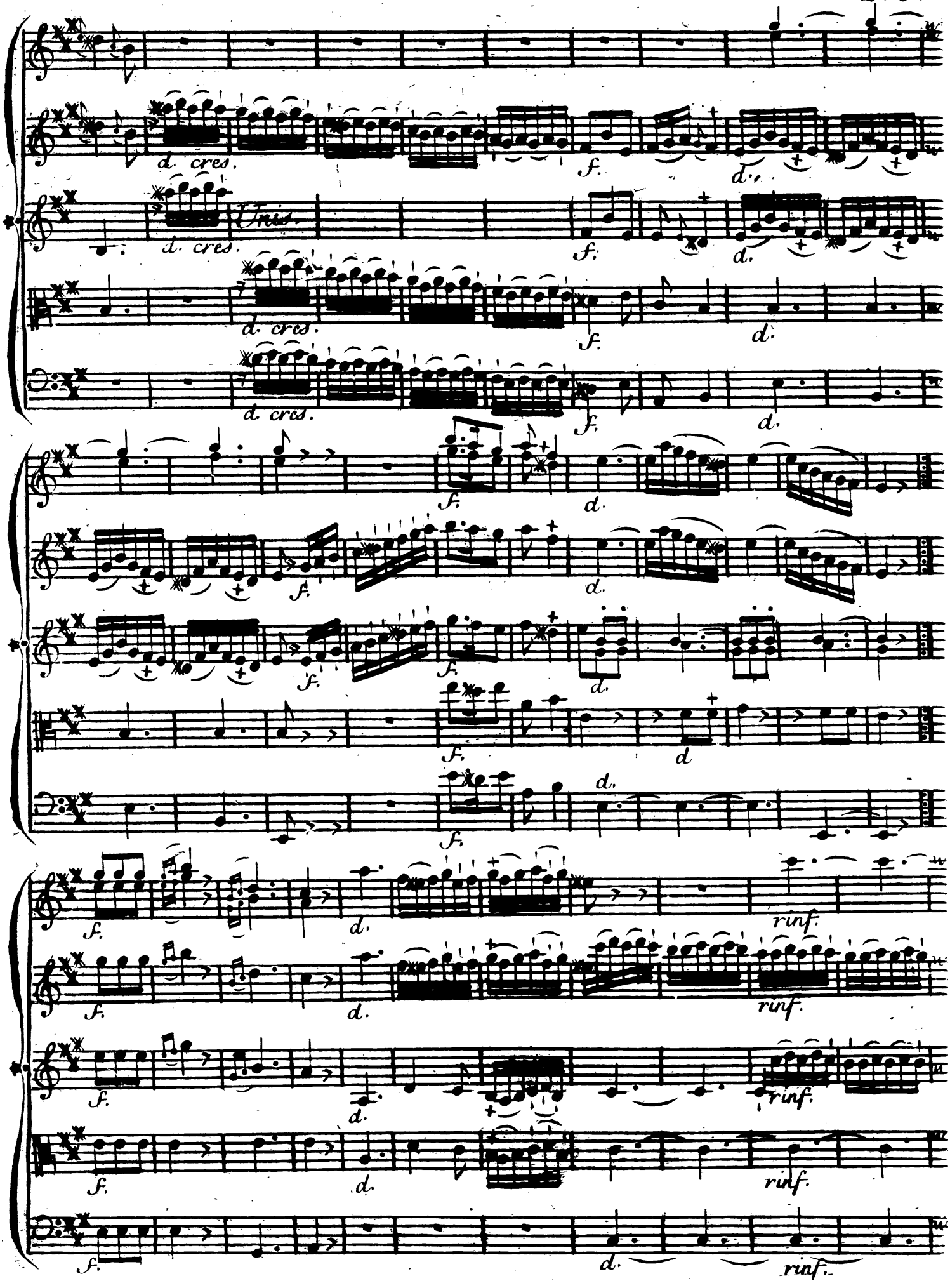
d. cres.
Unis.
f.
d.
rinf.

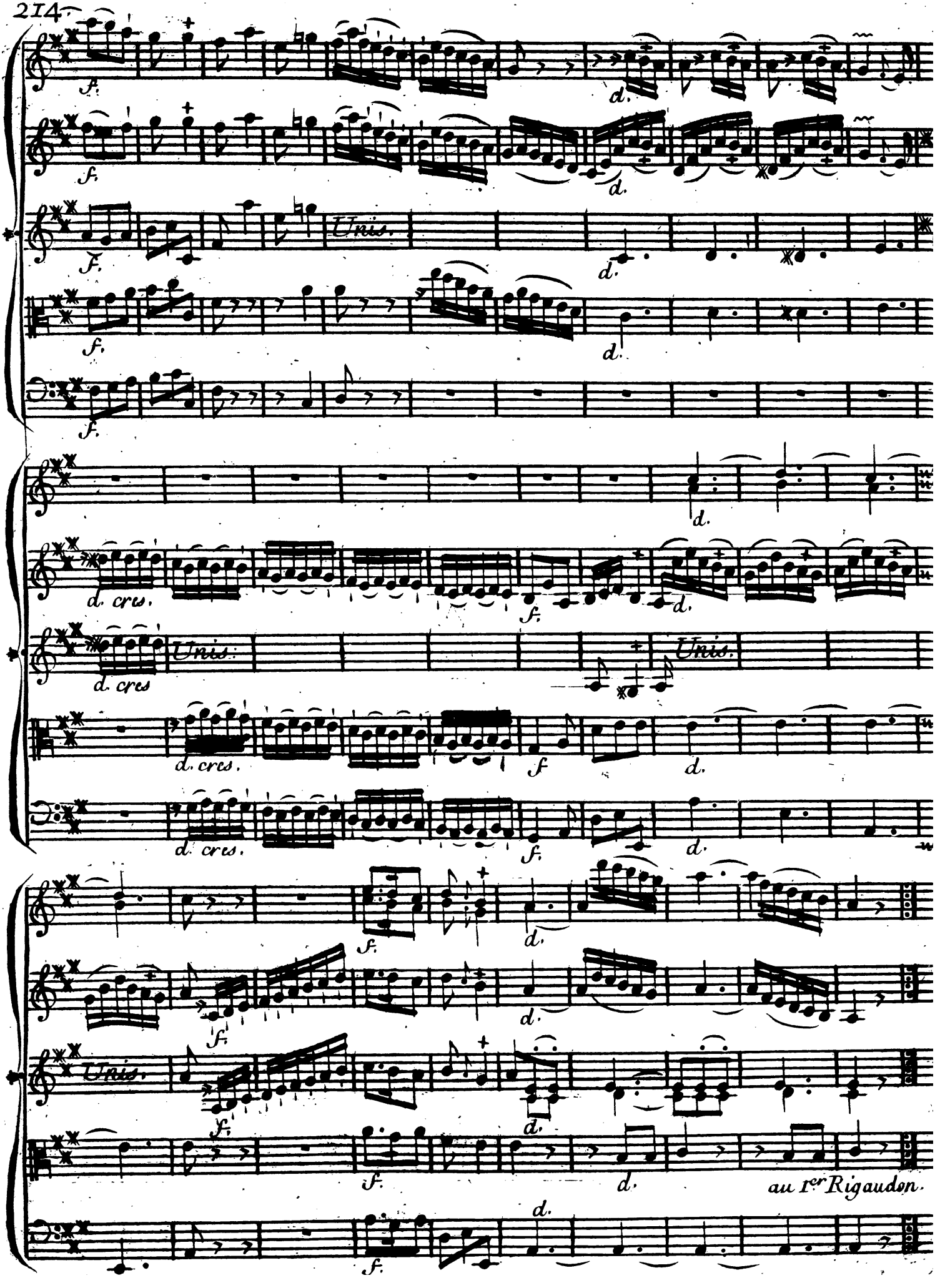
f.
d.
Unis.
d. cres.
f
au 1.er Rigaudon.

Rondeau en Chœur.

Gracieux et Lent.

f. *d.*

f. *d.*

f. *d.*

Un Chasseur.

Cœurs ingrats, trouvez vous des charmes a braver le plus charm.t des Dieux.

f. *d.*

Pour nous vaincre a t'il d'autres armes, Que celles qu'il prend.. dans vos yeux.

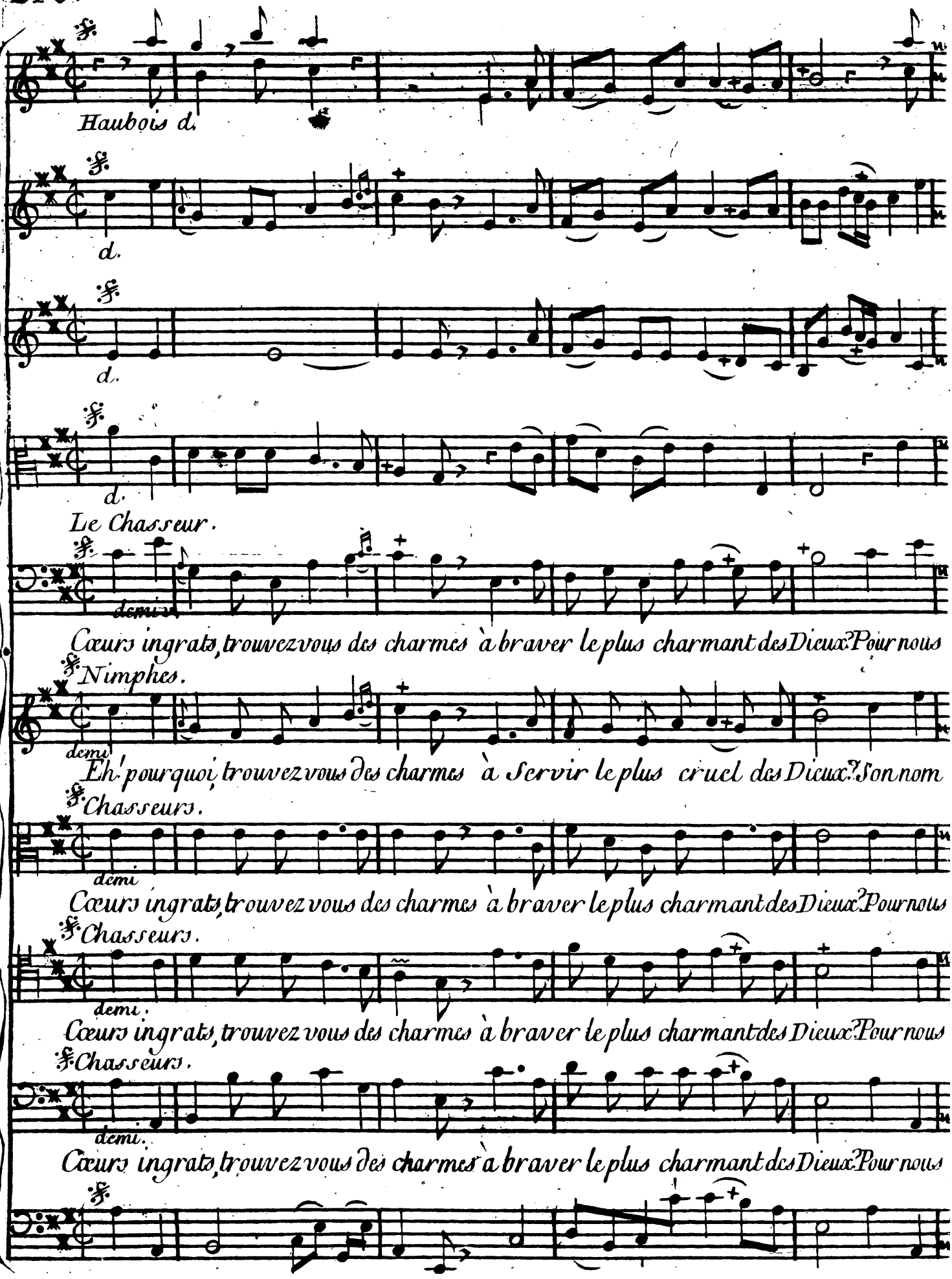
Haubois d.
d.
d.
d.
Le Chasseur.
demi.
Cœurs ingrats, trouvez vous des charmes à braver le plus charmant des Dieux? Pour nous
Nimphes.
demi.
Eh! pourquoi, trouvez vous des charmes à servir le plus cruel des Dieux? Son nom
Chasseurs.
demi
Cœurs ingrats, trouvez vous des charmes à braver le plus charmant des Dieux? Pour nous
Chasseurs.
demi.
Cœurs ingrats, trouvez vous des charmes à braver le plus charmant des Dieux? Pour nous
Chasseurs.
demi.
Cœurs ingrats, trouvez vous des charmes à braver le plus charmant des Dieux? Pour nous

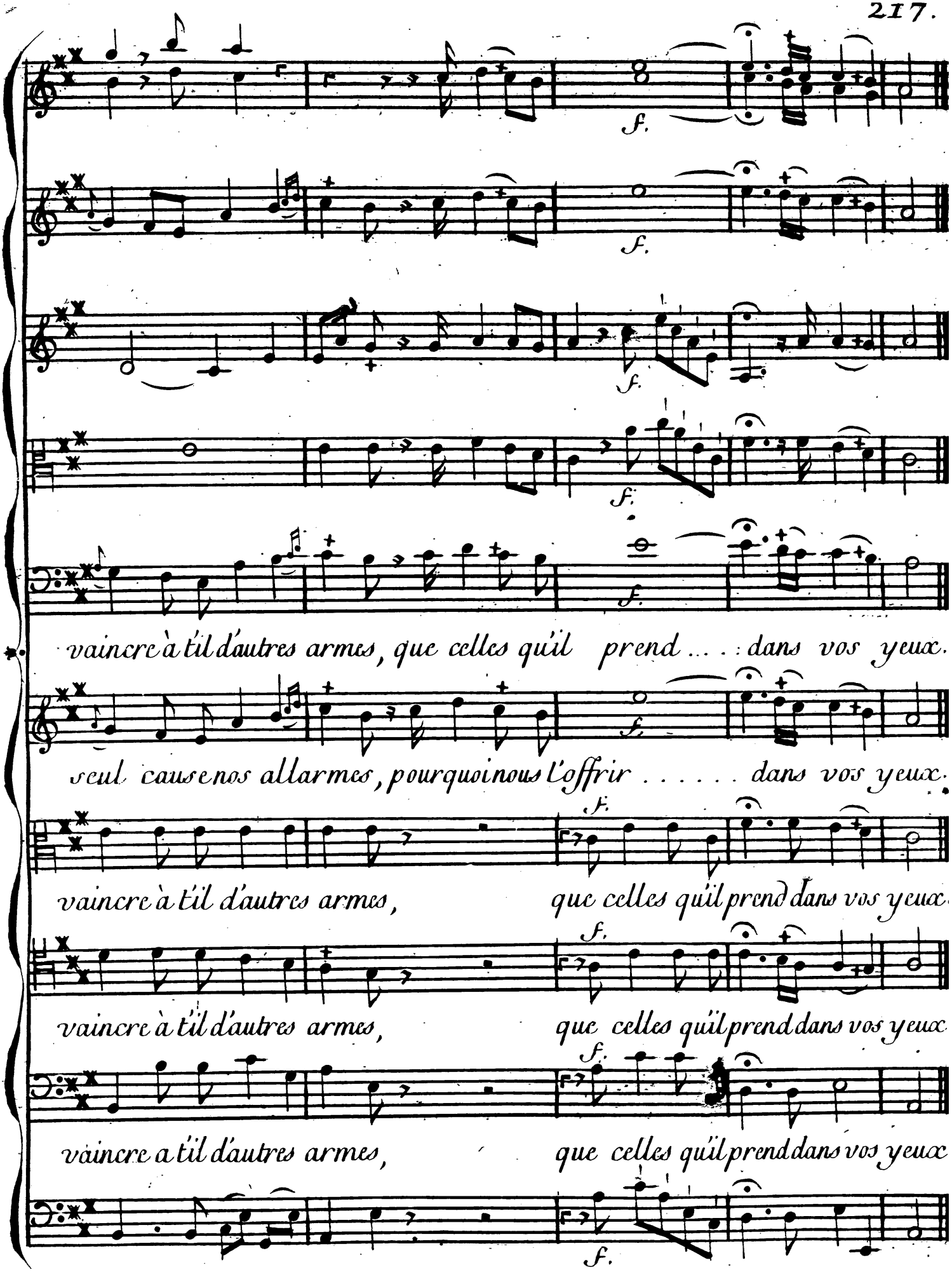
f.
f.
f.
f.
f.
vaincre à t'il d'autres armes, que celles qu'il prend ..... dans vos yeux.
f.
seul cause nos allarmes, pourquoi nous l'offrir ..... dans vos yeux.
f.
vaincre à t'il d'autres armes, que celles qu'il prend dans vos yeux.
f.
vaincre à t'il d'autres armes, que celles qu'il prend dans vos yeux
f.
vaincre a t'il d'autres armes, que celles qu'il prend dans vos yeux
f.

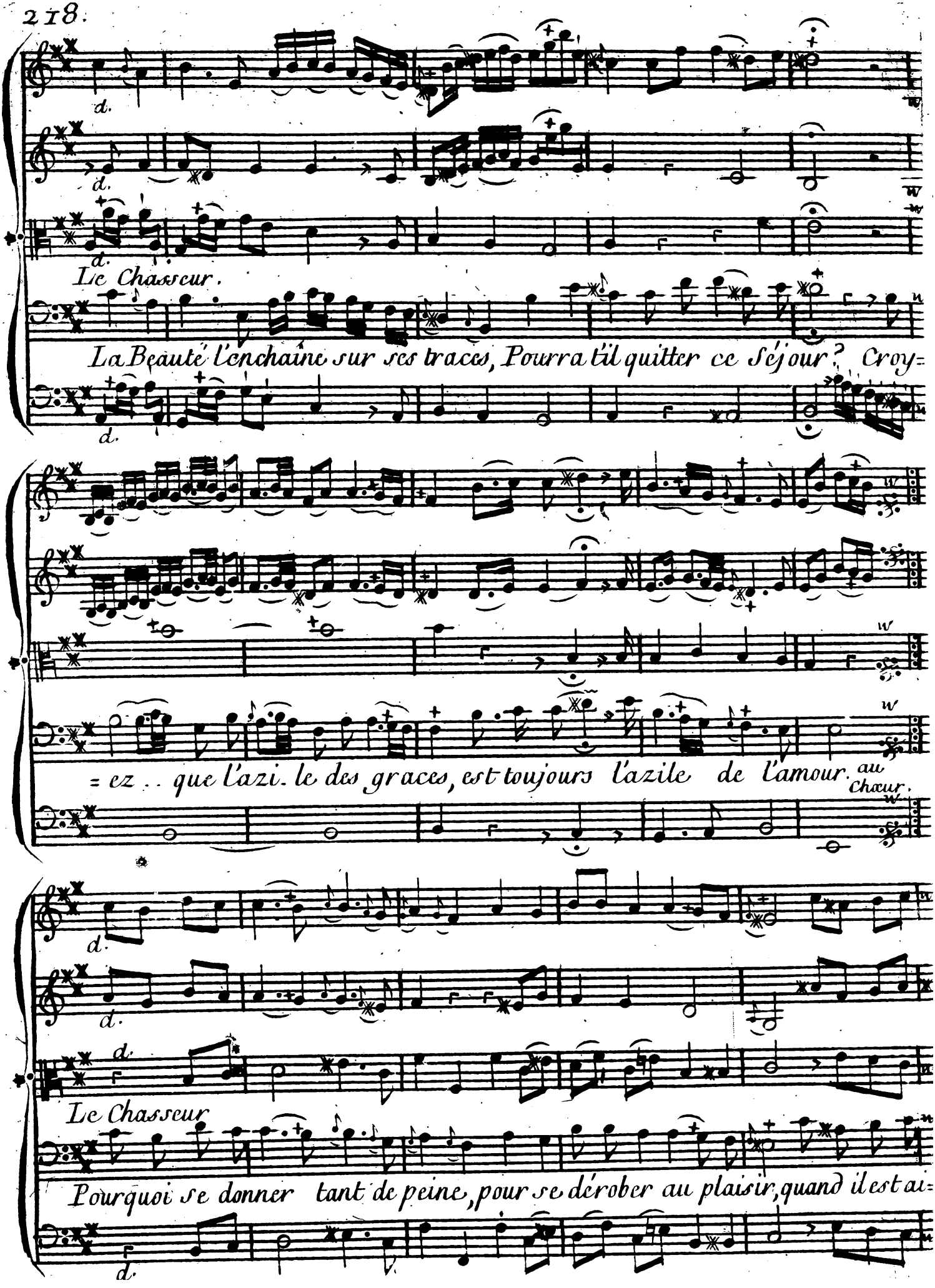
Le Chasseur.
La Beauté l'enchaine sur ses traces, Pourra t'il quitter ce séjour? Croy=
=ez .. que l'azi. le des graces, est toujours l'azile de l'amour. au chœur.
Le Chasseur
Pourquoi se donner tant de peine, pour se dérober au plaisir, quand il est ai=

=sé de. choisir entre le penchant et la gê..... ne.

MUSETTE.

Sans lenteur.

Cor.

Cor.

Haubois.

Haubois.

d.

d.

Alto

d.

2e. Alto.

d.

B.sons

d.

Tous.

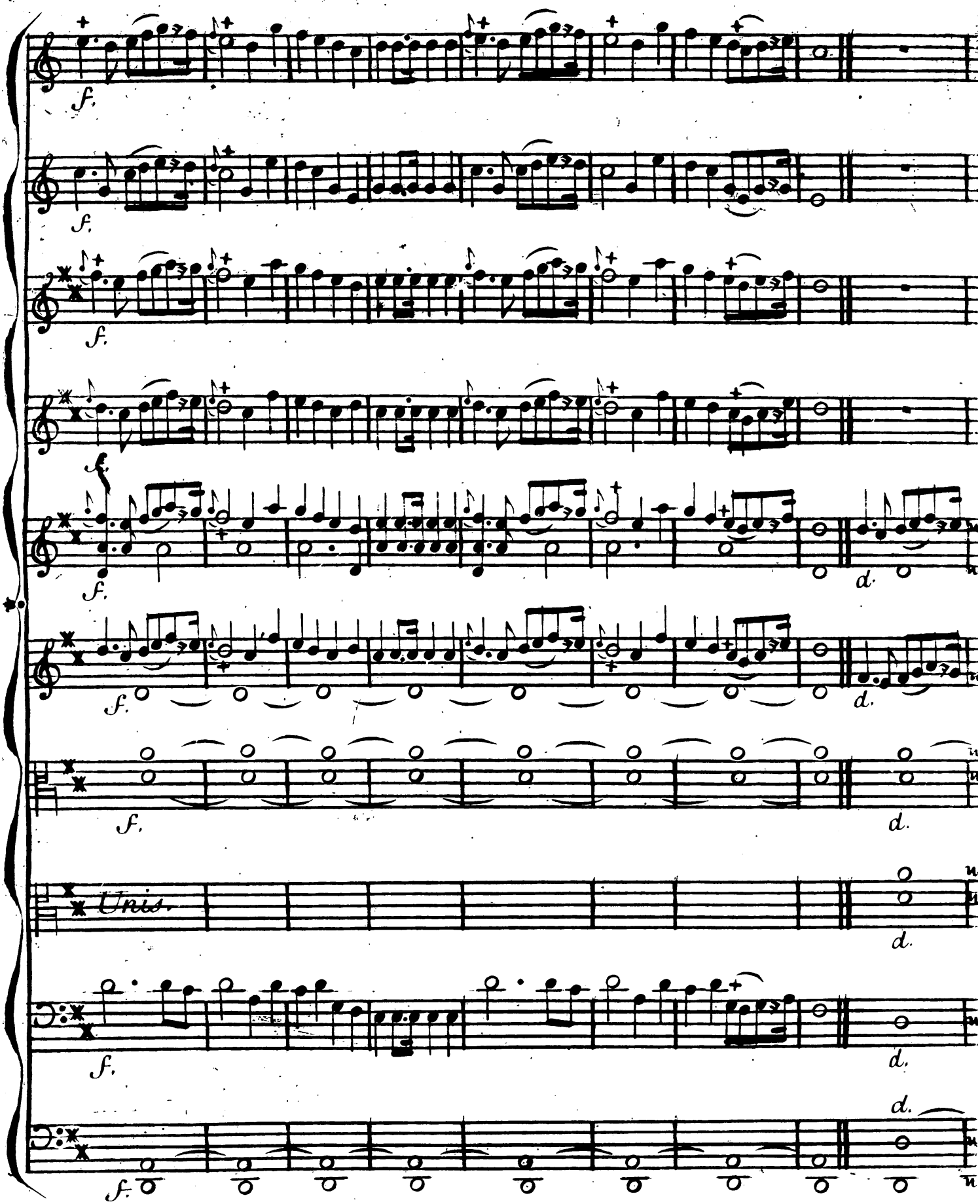
f.
f.
f.
f.
f.
d.
f.
d.
f.
d.
Unis.
d.
f.
d.
d.
f.

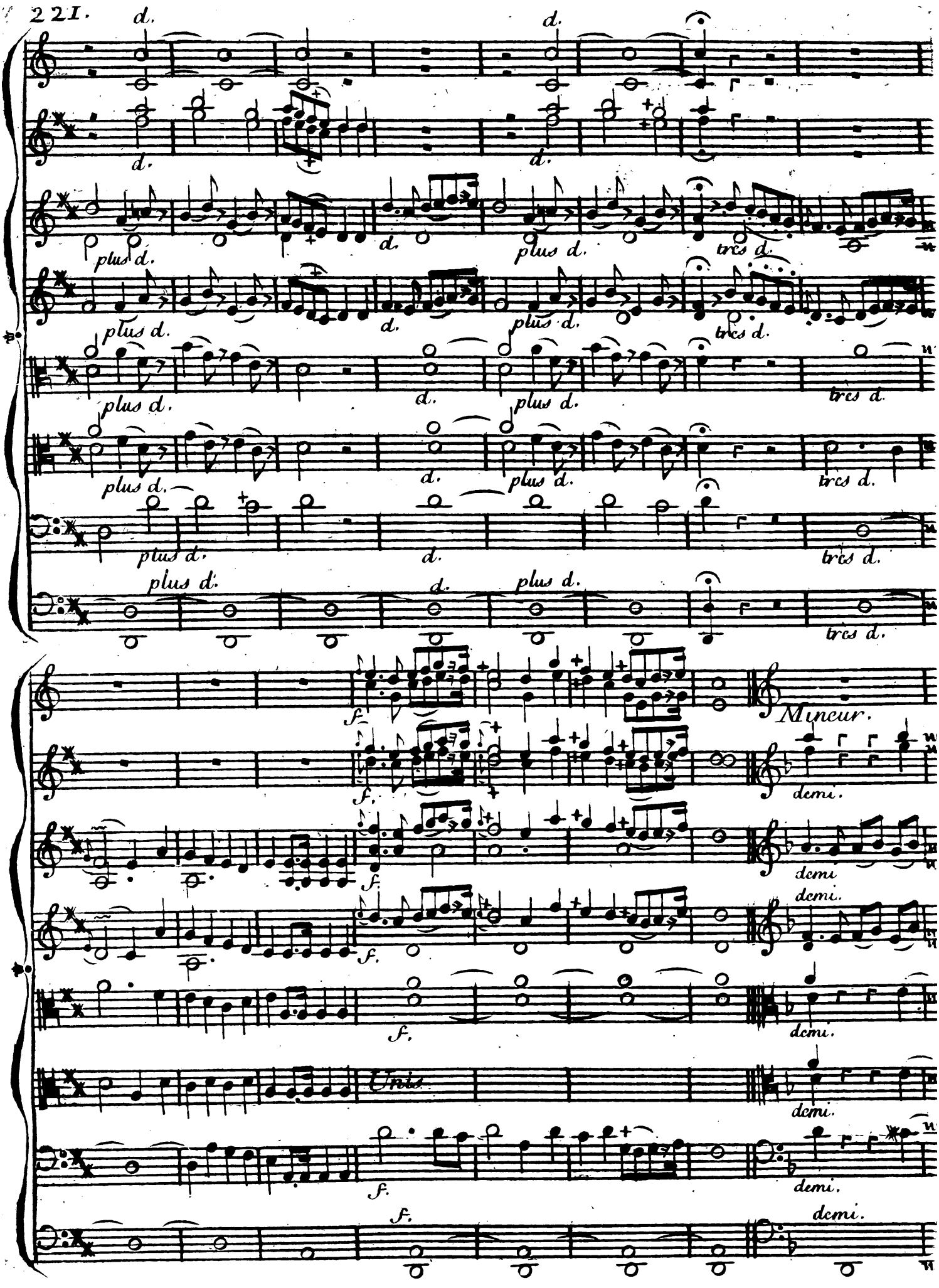
d.
plus d.
tres d.
f.
Mineur.
demi.
Unis.

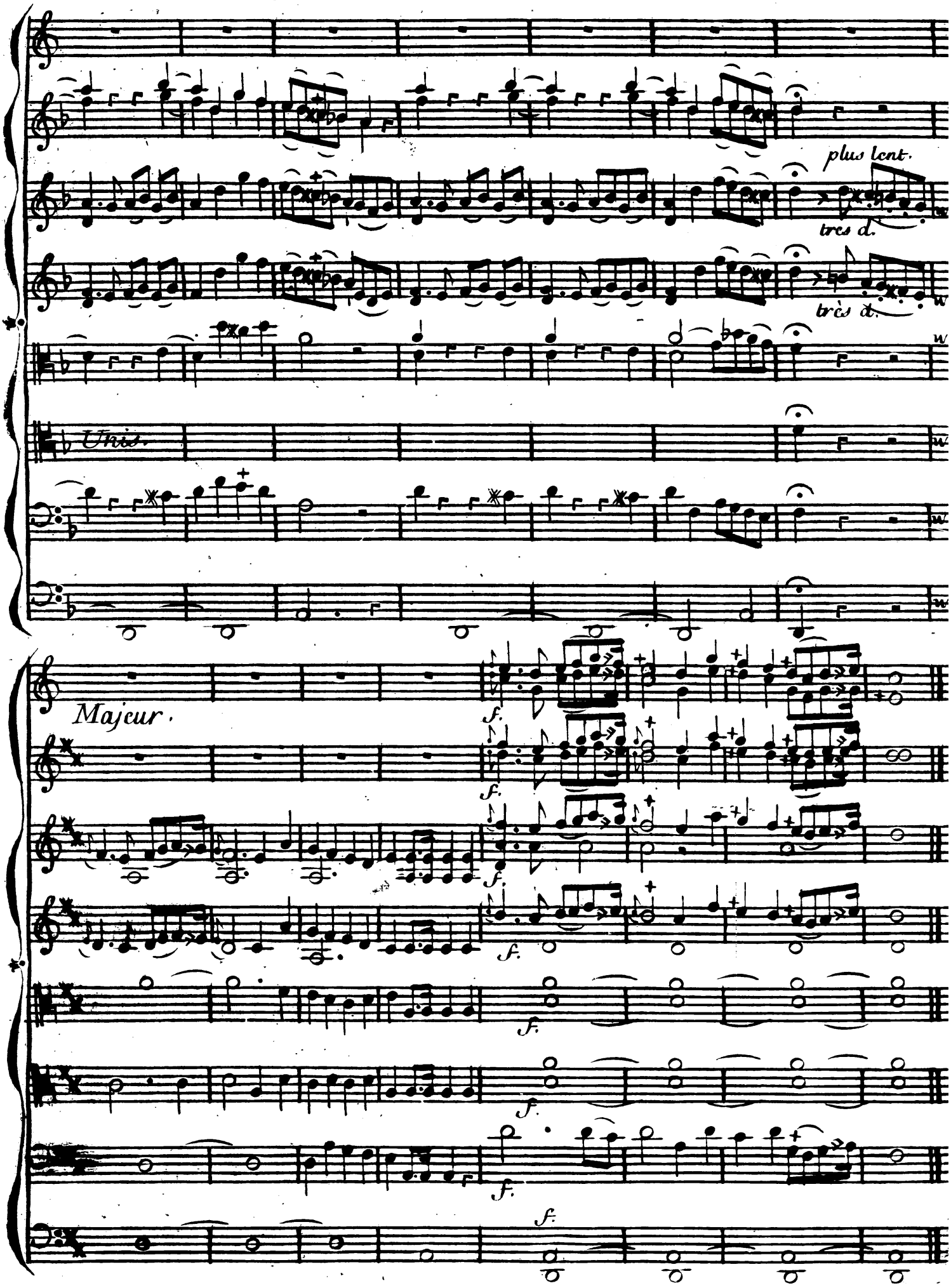
plus lent.
très d.
très d.
Unis.
Majeur.
f.
f.
f.
f.
f.
f.
f.

Louré

AIR gai.

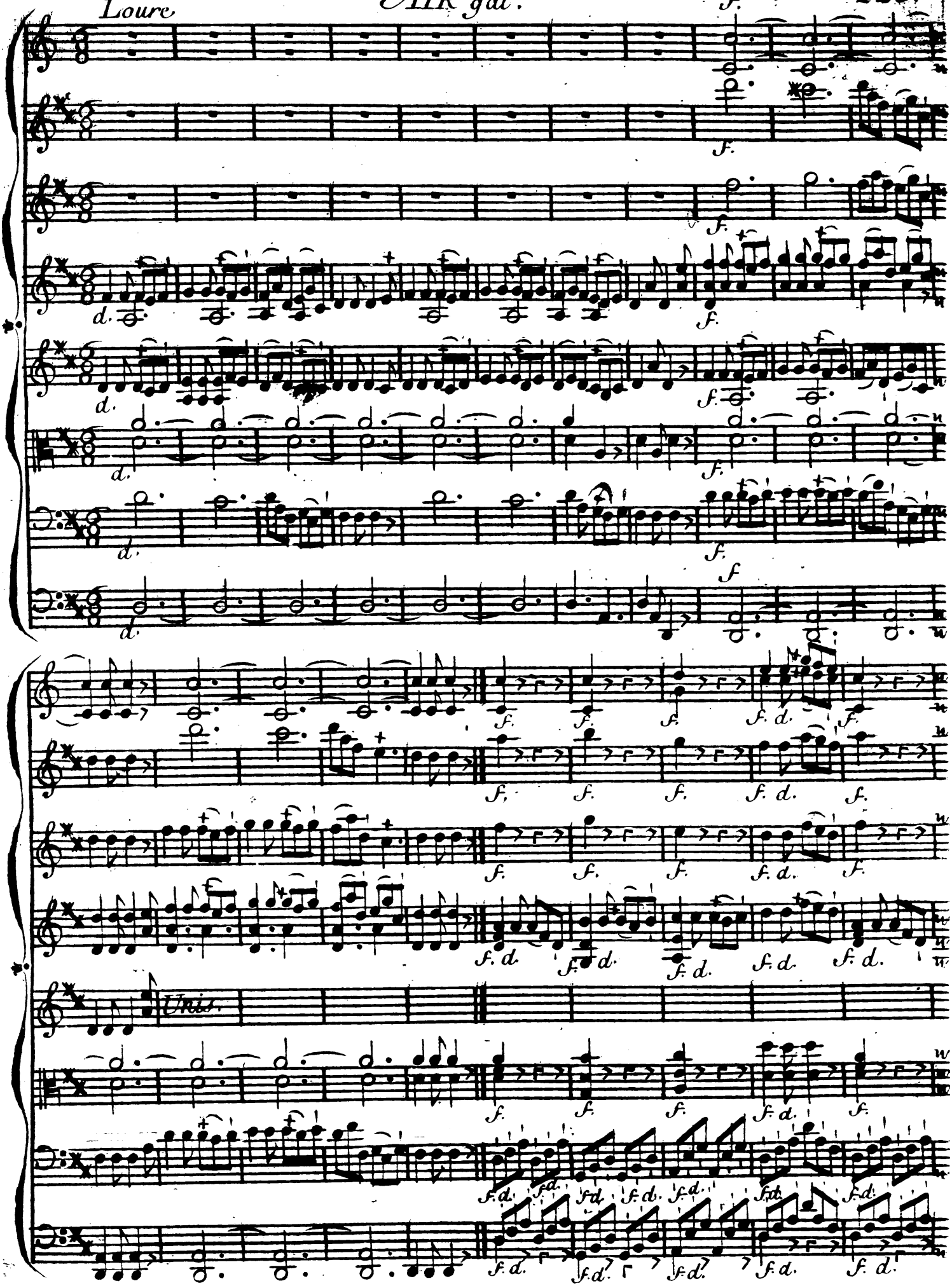

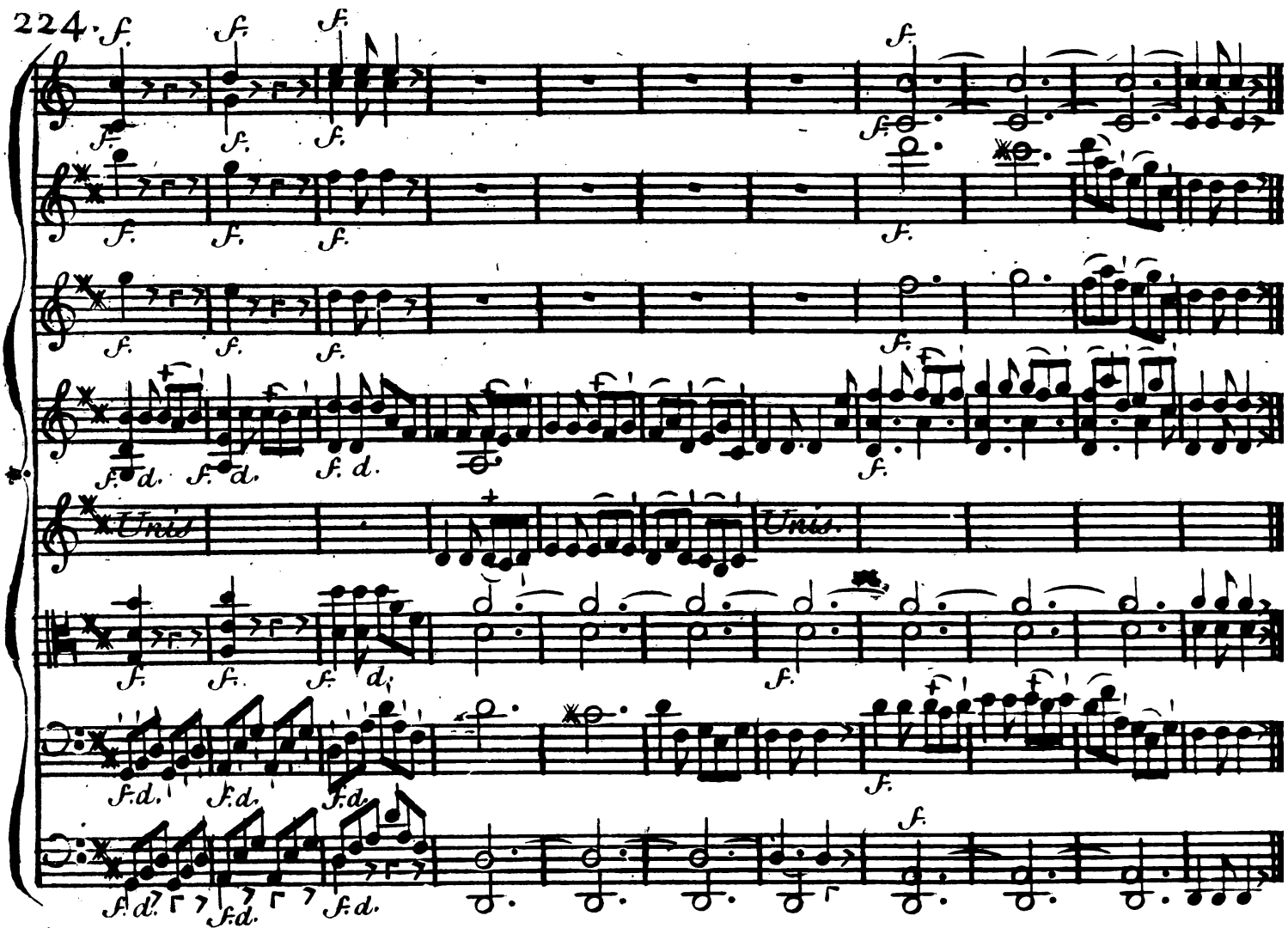
f.
Unis.

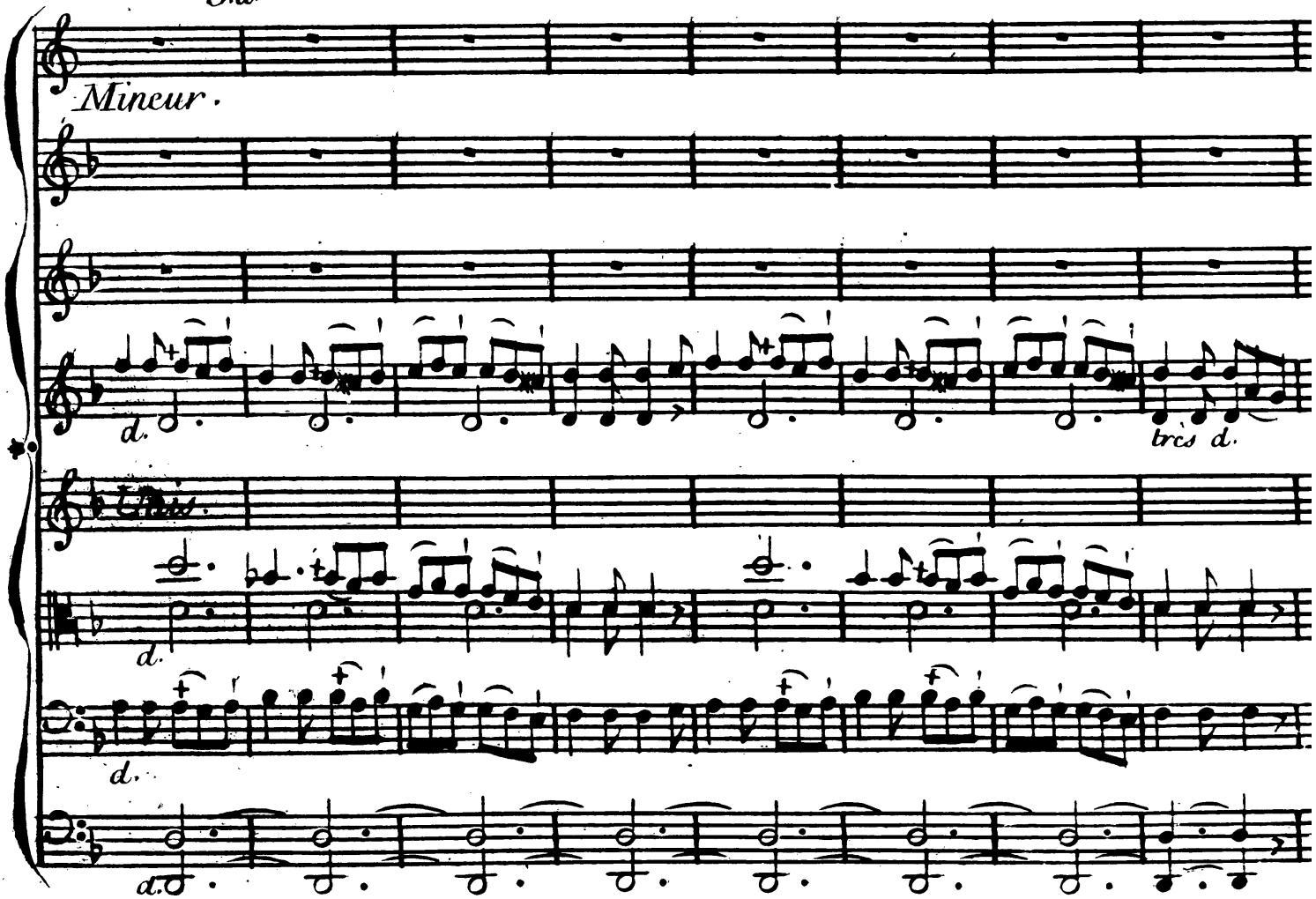
Mineur.
d.
trés d.
Unis.

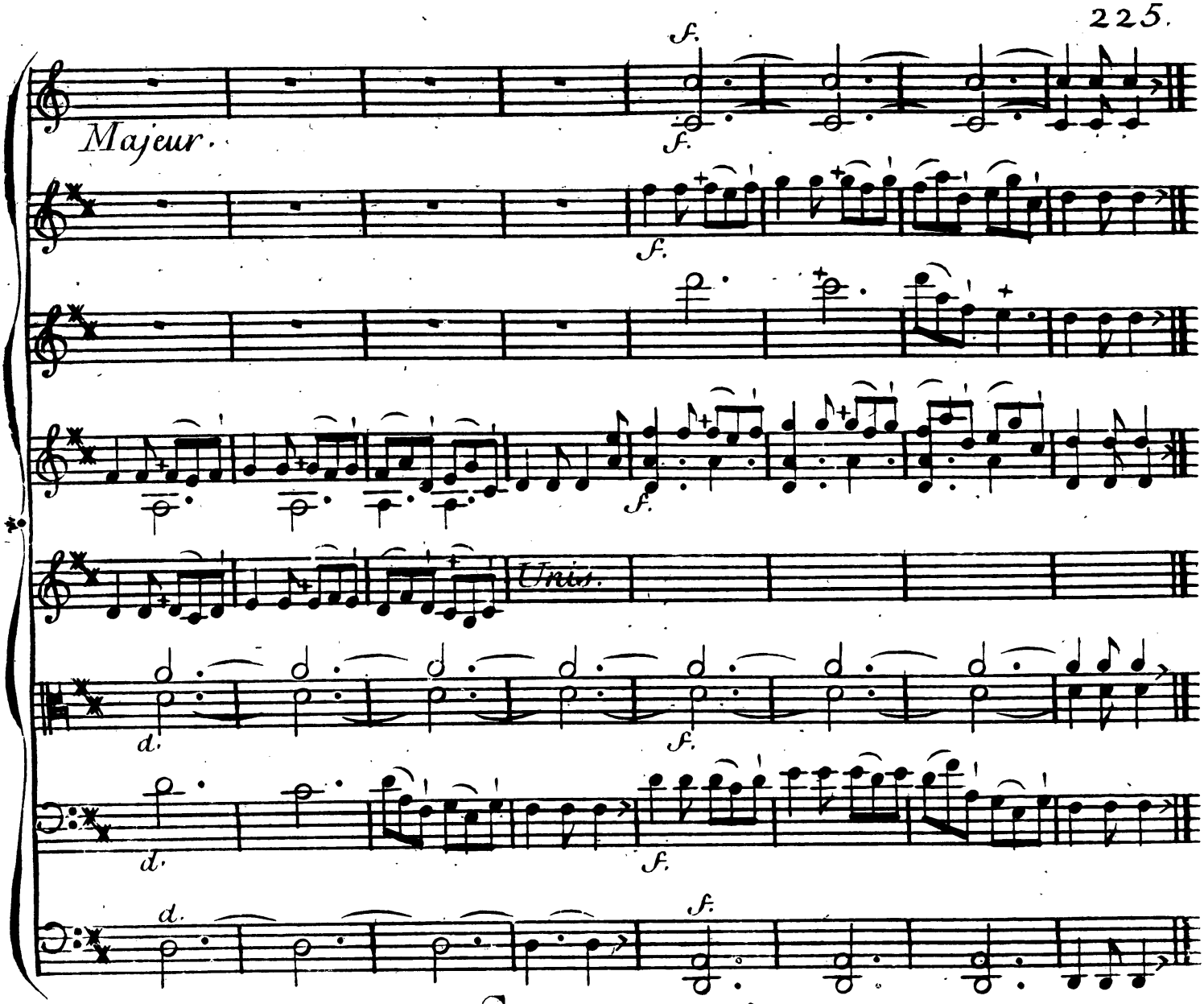

SCENE VI.e

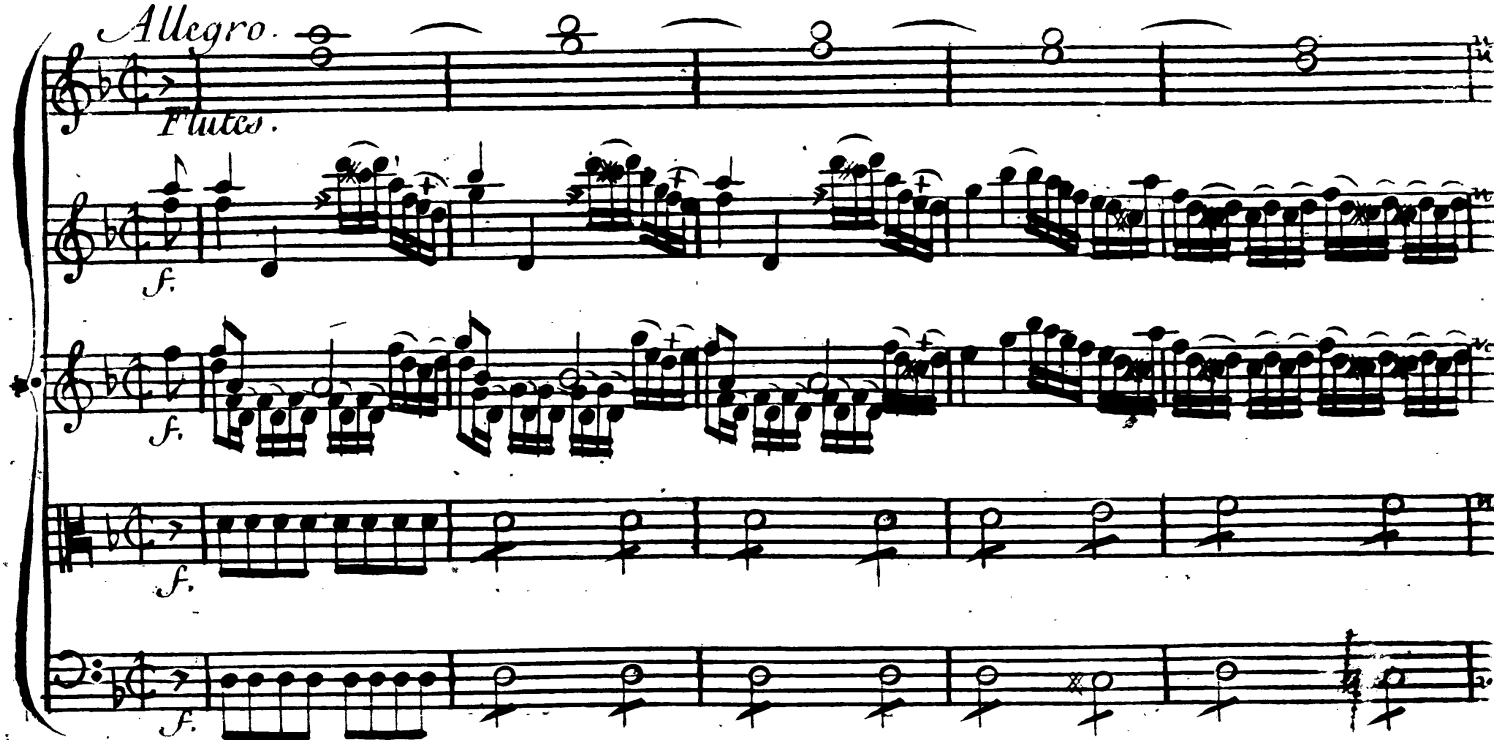

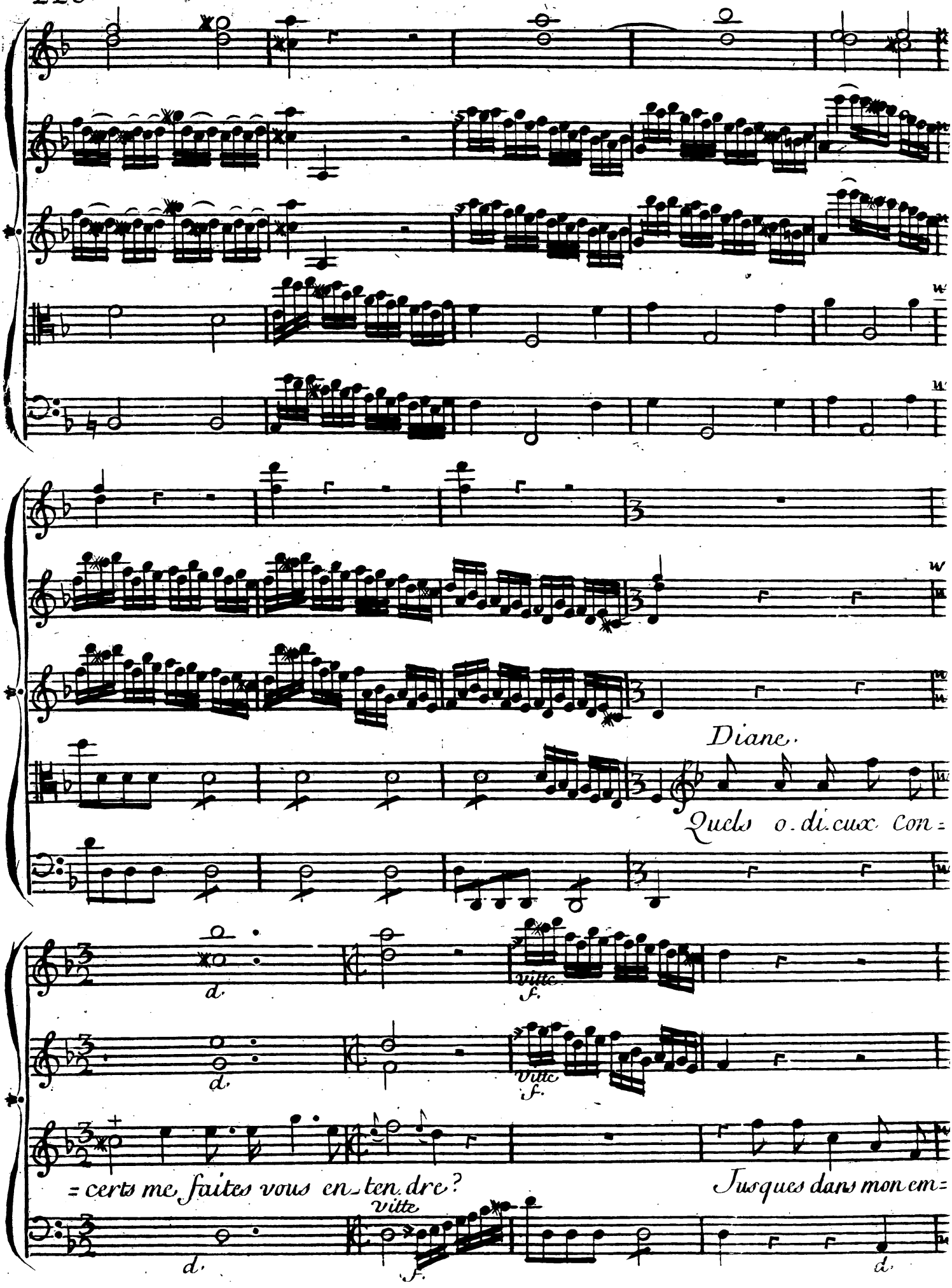
Diane.
Quels o. di. eux con=
d.
vitte
f.
d.
vitte
f.
= certs me faites vous en_ten dre?
Jusques dans mon em=
d.
vitte
f.
d.

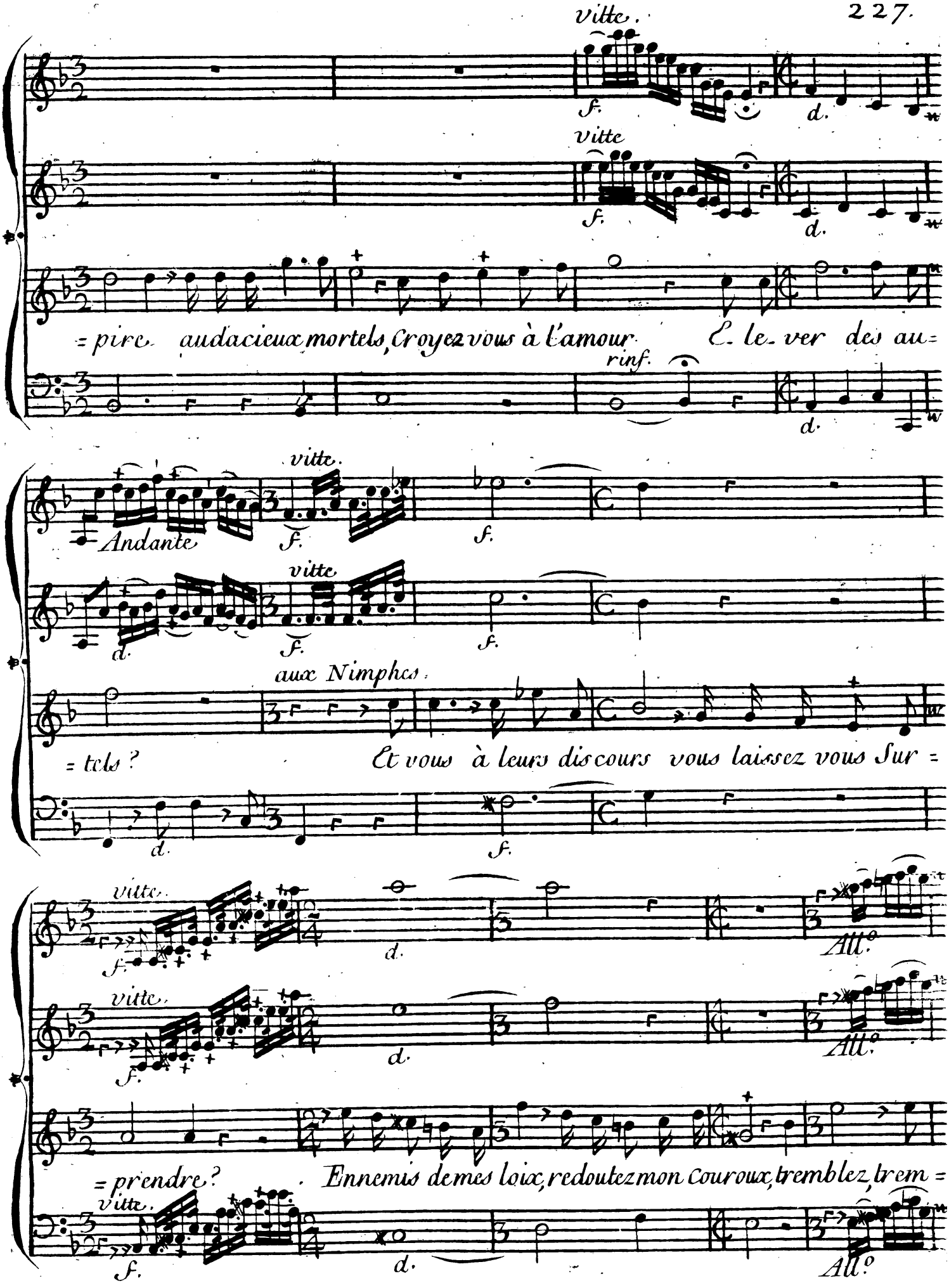
vitte.
f.
d.
vitte
f.
d.
= pire audacieux mortels, Croyez vous à l'amour. Et le ver des au=
rinf.
d.
Andante
vitte.
f.
f.
d.
vitte.
f.
f.
aux Nimphes.
= tels ? Et vous à leurs discours vous laissez vous Sur =
d.
f.
vitte.
f.
d.
All.o
vitte.
f.
d.
All.o
= prendre ? Ennemis de mes loix, redoutez mon Courroux, tremblez, trem =
vitte.
f.
d.
All.o

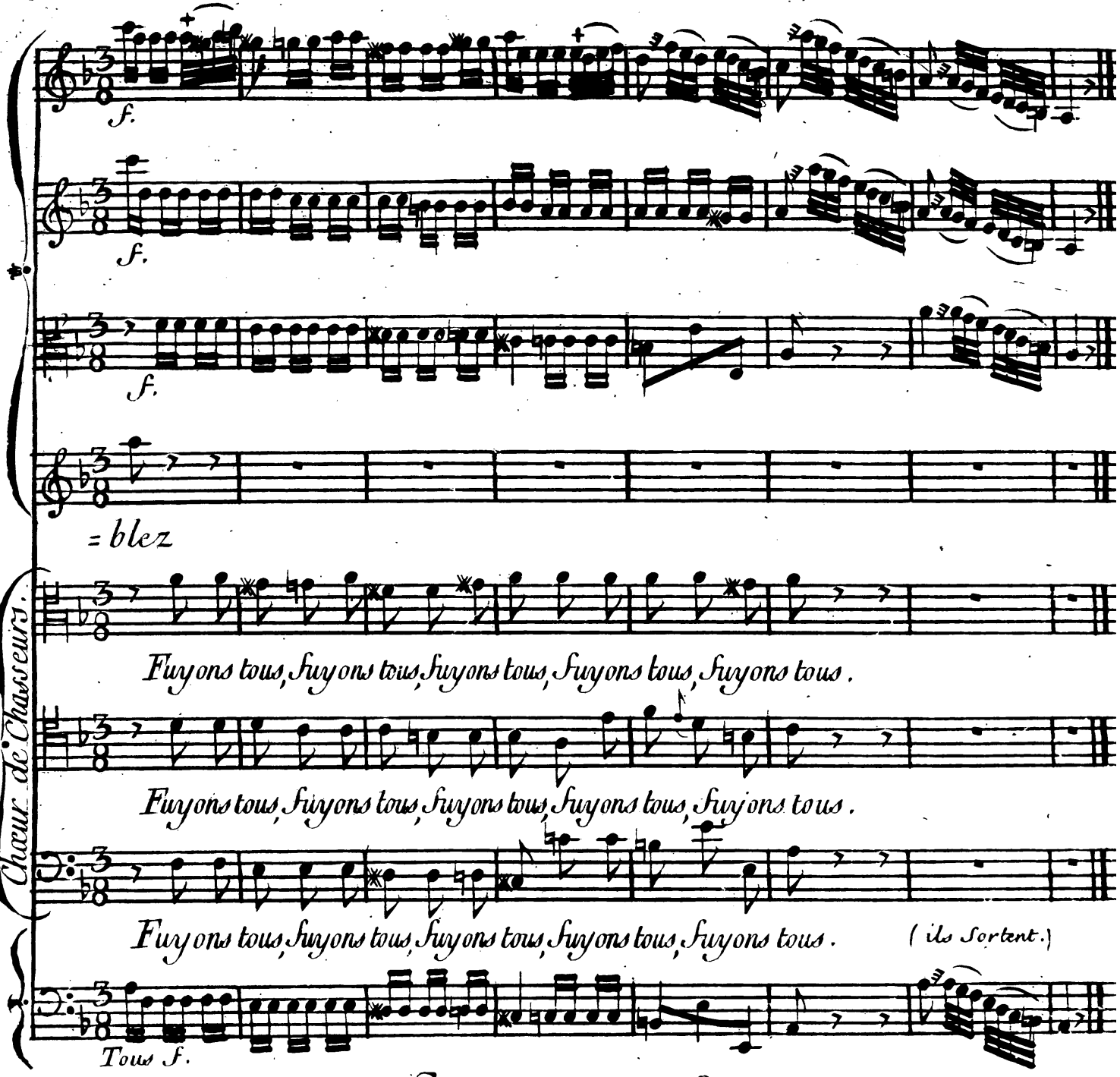
f.
f.
f.
= blez
Choeur de Chasseurs.
Fuyons tous, Fuyons tous, Fuyons tous, Fuyons tous, Fuyons tous.
Fuyons tous, Fuyons tous, Fuyons tous, Fuyons tous, Fuyons tous.
Fuyons tous, Fuyons tous, Fuyons tous, Fuyons tous, Fuyons tous. (ils Sortent.)
Tous f.

SCENE VIIe.

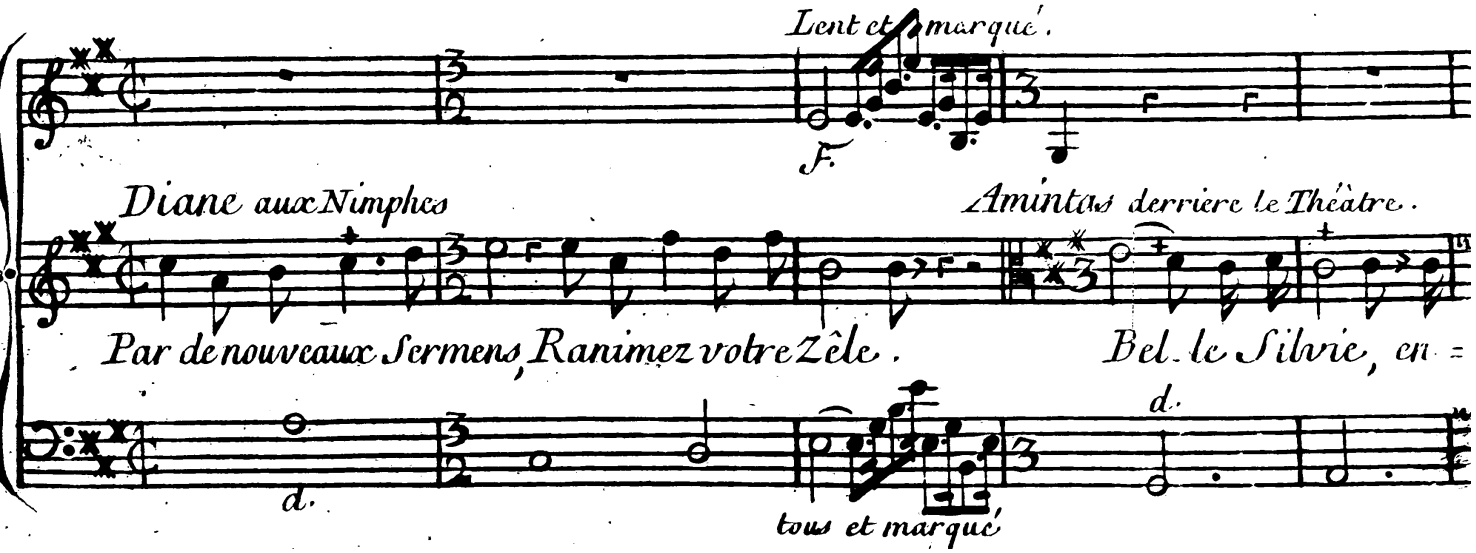
Lent et marqué.
F.
Diane aux Nimphes
Amintas derriere le Théâtre.
Par de nouveaux Sermens, Ranimez votre Zêle.
Bel le Silvie, en =
d.
d.
tous et marqué

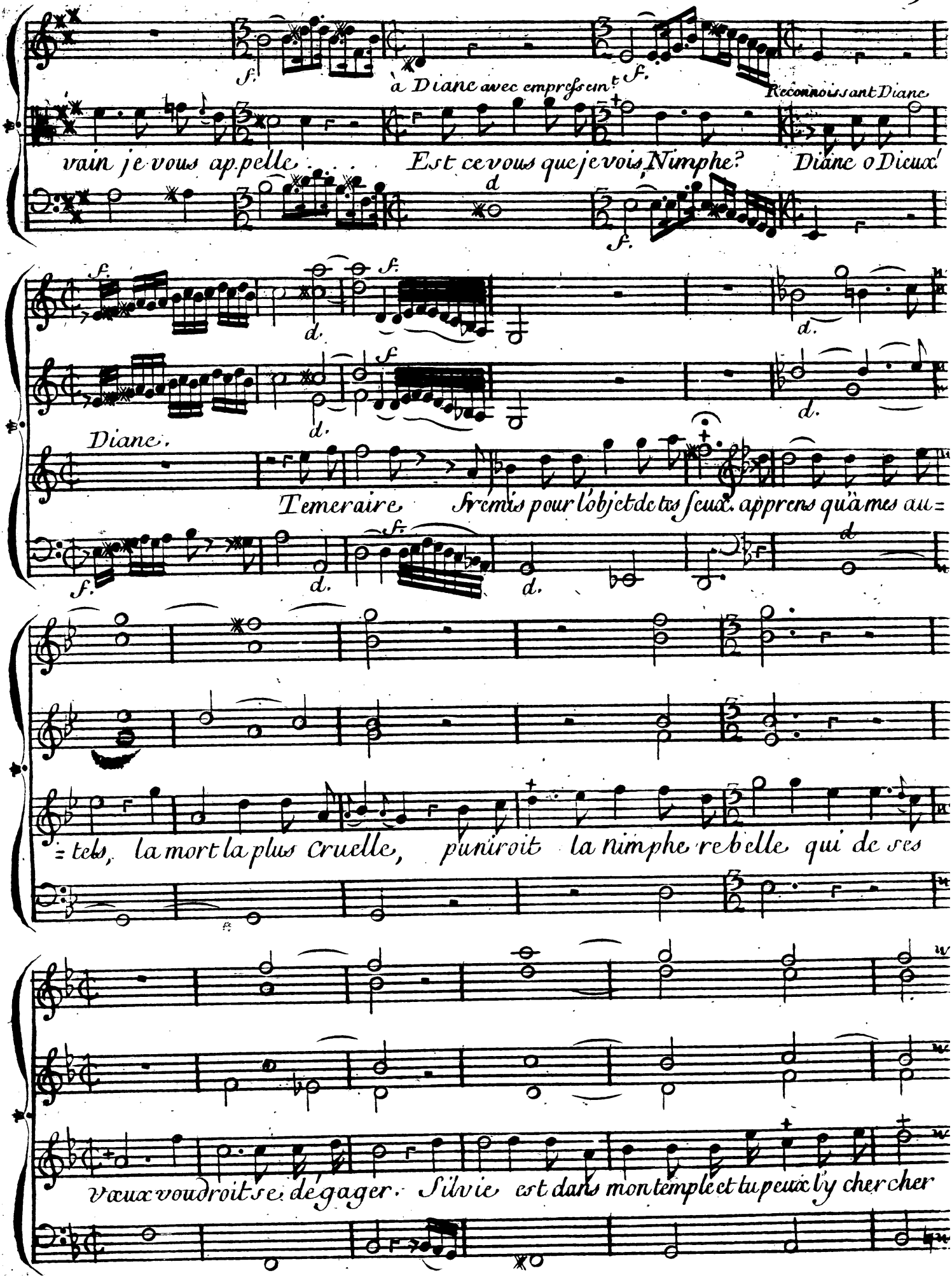
f.
à Diane avec empressemt
f.
Reconnoissant Diane
vain je vous appelle . . . .
Est ce vous que je vois, Nimphe?
Diane o Dieux!
d
f.
f.
d.
f.
d.
d.
f
d.
Diane.
Temeraire
Frémis pour l'objet de tes feux. apprens qu'à mes au=
f.
d.
f.
d.
d
= tels, la mort la plus cruelle, puniroit la nimphe rebelle qui de ses
vœux voudroit se dégager. Silvie est dans mon temple et tu peux l'y chercher

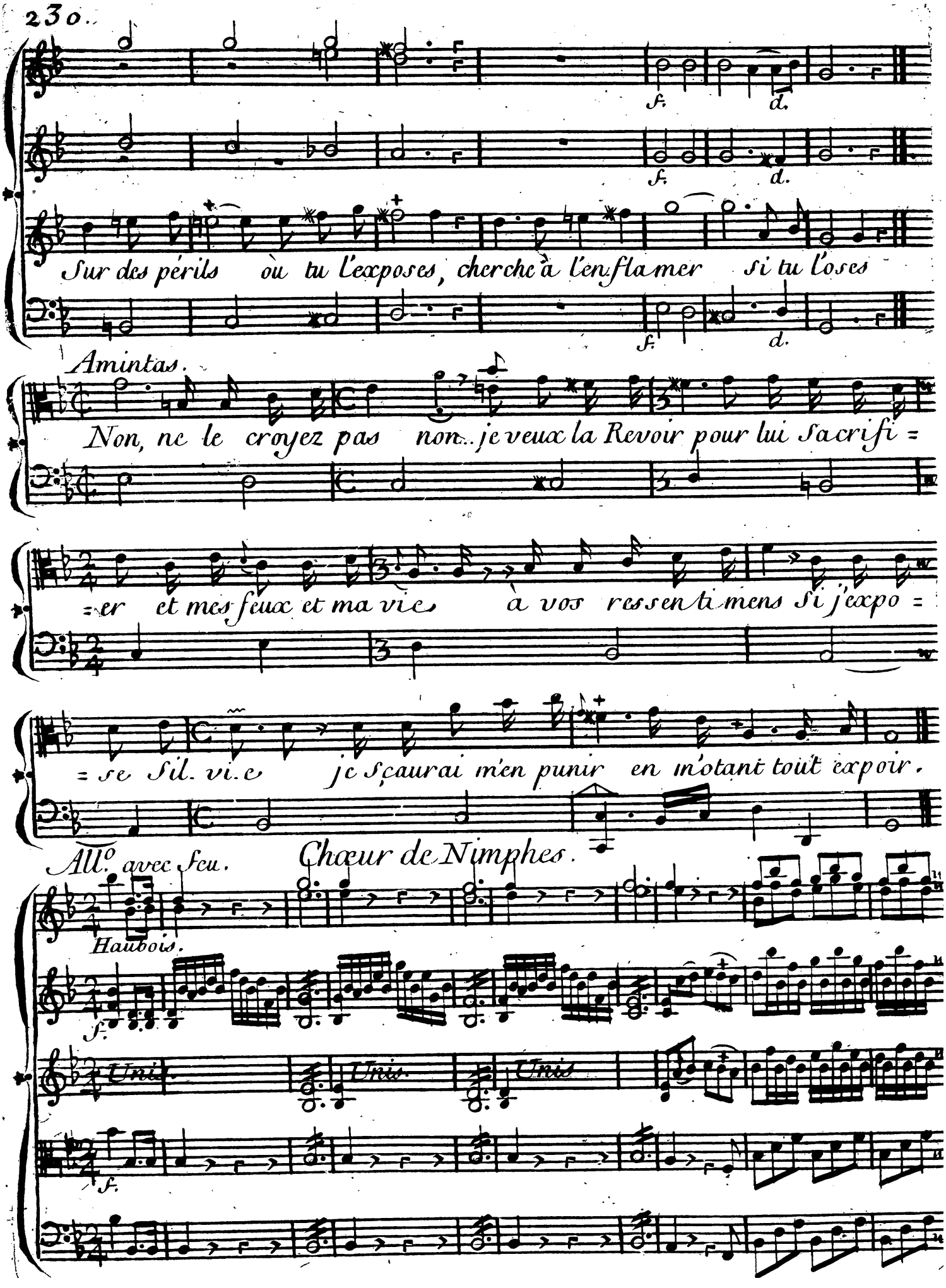
f.
d.
Sur des périls où tu l'exposes, cherche à l'enflamer si tu l'oses
Amintas.
Non, ne le croyez pas non... je veux la Revoir pour lui sacrifi =
=er et mes feux et ma vie à vos ressentimens si j'expo =
=se s'il vit je sçaurai m'en punir en m'otant tout espoir.
All.o avec feu.
Chœur de Nimphes.
Hautbois.
Unis.

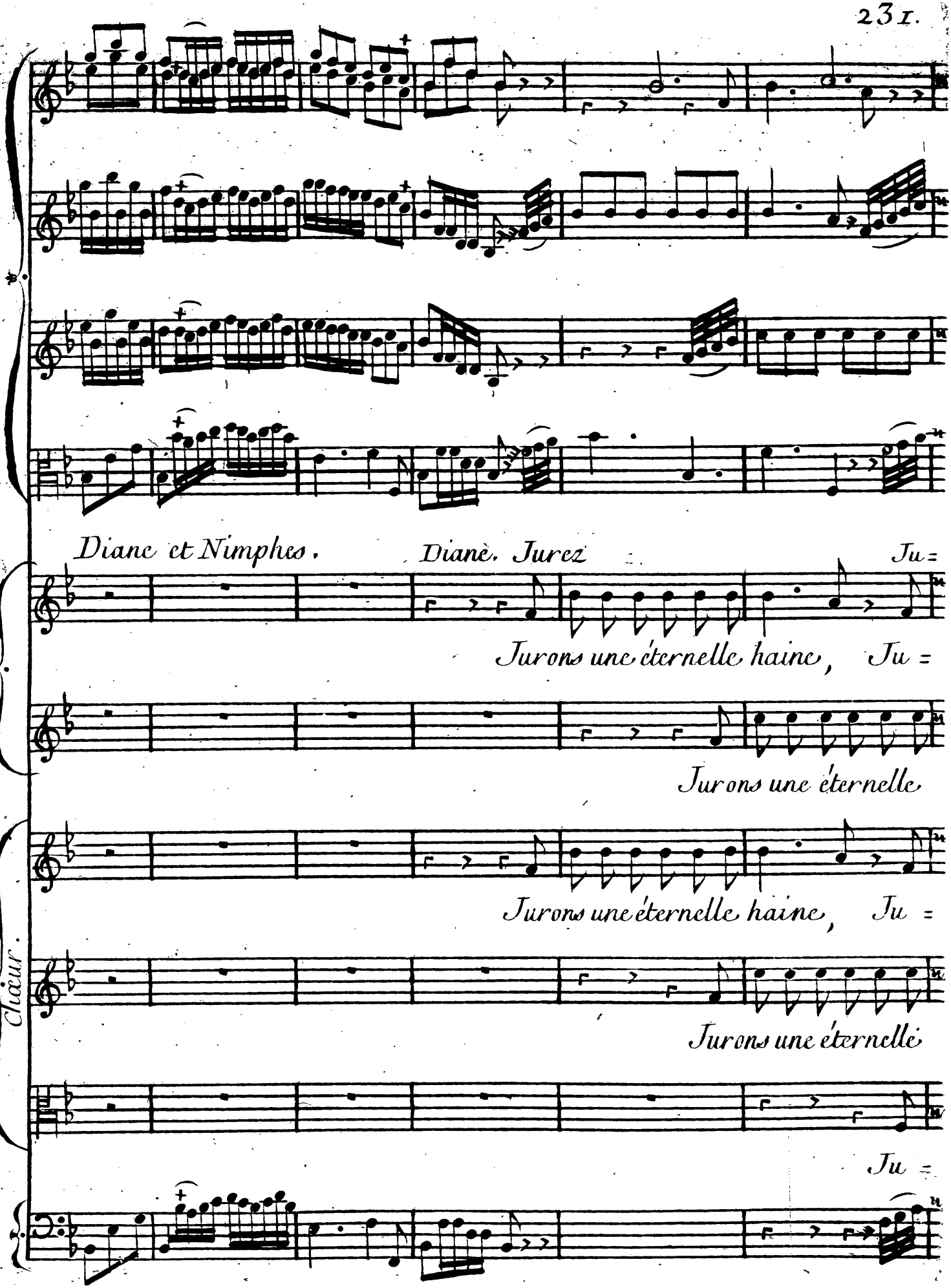
Diane et Nimphes.
Dianè. Jurez
Ju =
Jurons une éternelle haine, Ju =
Jurons une éternelle
Jurons une éternelle haine, Ju =
Jurons une éternelle
Ju =
Chœur.

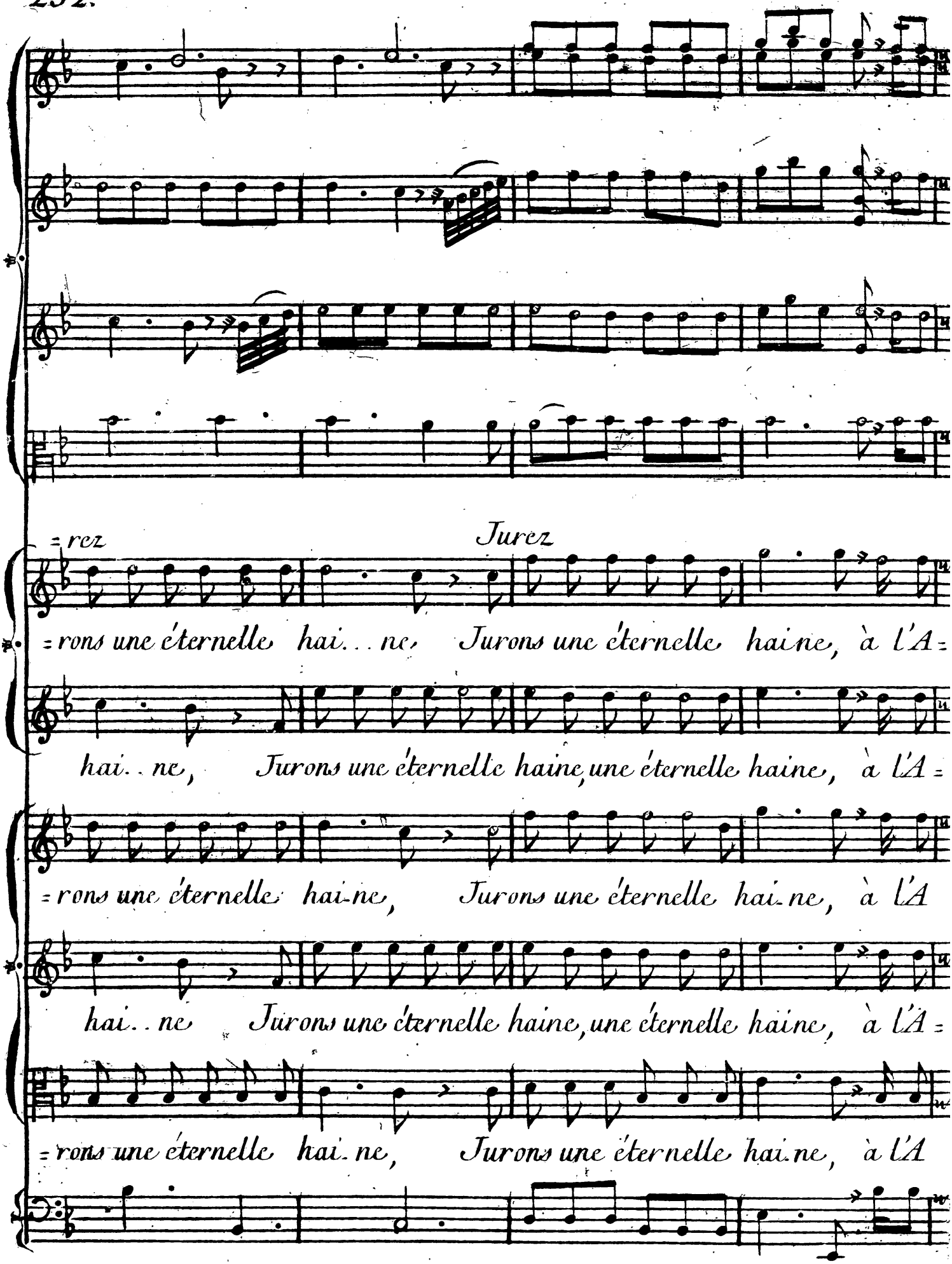
=rez
Jurez
=rons une éternelle hai...ne, Jurons une éternelle haine, à l'A=
hai..ne, Jurons une éternelle haine, une éternelle haine, à l'A=
=rons une éternelle hai-ne, Jurons une éternelle hai-ne, à l'A
hai..ne Jurons une éternelle haine, une éternelle haine, à l'A=
=rons une éternelle hai-ne, Jurons une éternelle hai-ne, à l'A

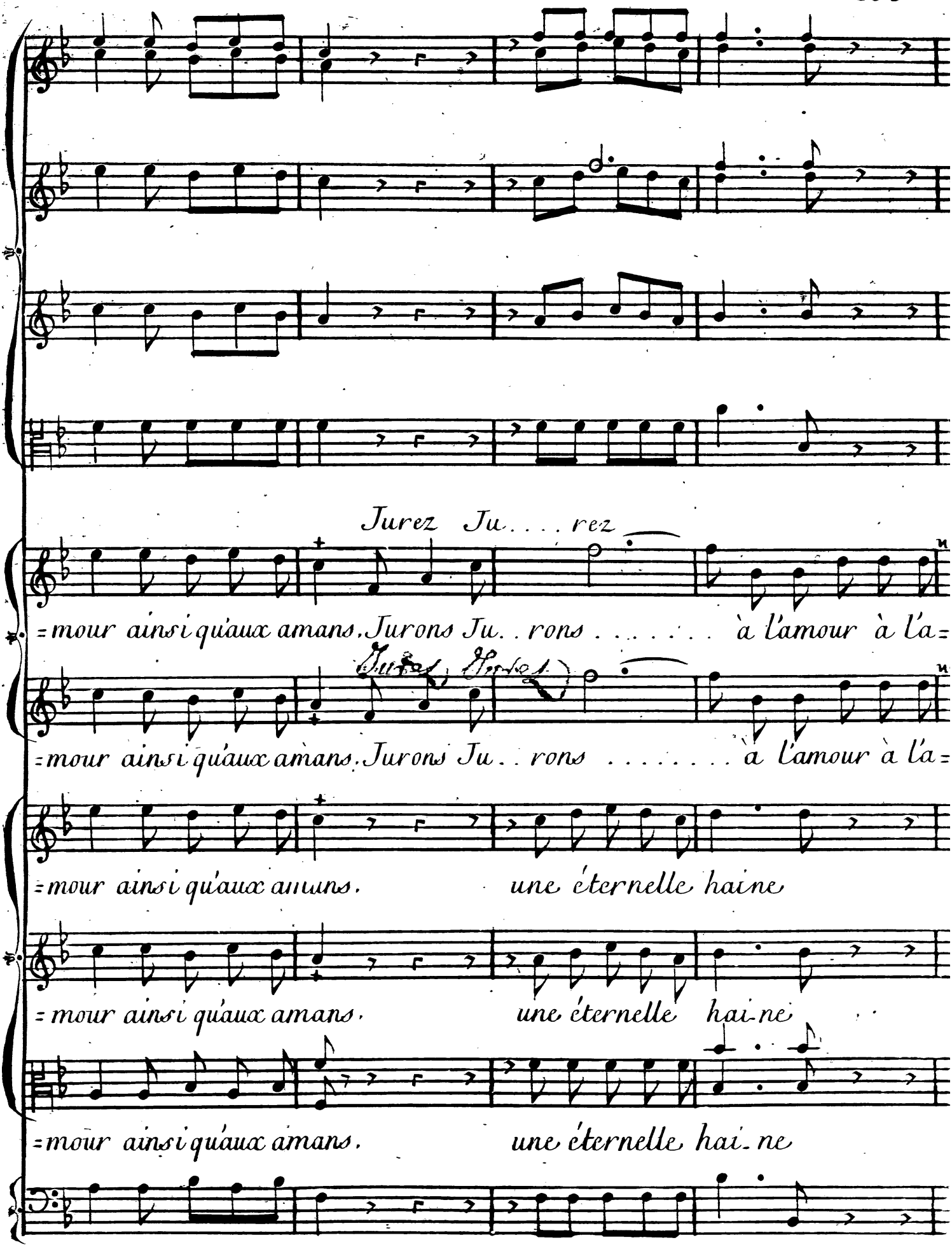
Jurez Ju. . . . rez
=mour ainsi qu'aux amans. Jurons Ju. . rons . . . . . à l'amour à l'a=
=mour ainsi qu'aux amans. Jurons Ju. . rons . . . . . à l'amour à l'a=
=mour ainsi qu'aux amans. une éternelle haine
=mour ainsi qu'aux amans. une éternelle hai-ne
=mour ainsi qu'aux amans. une éternelle hai-ne

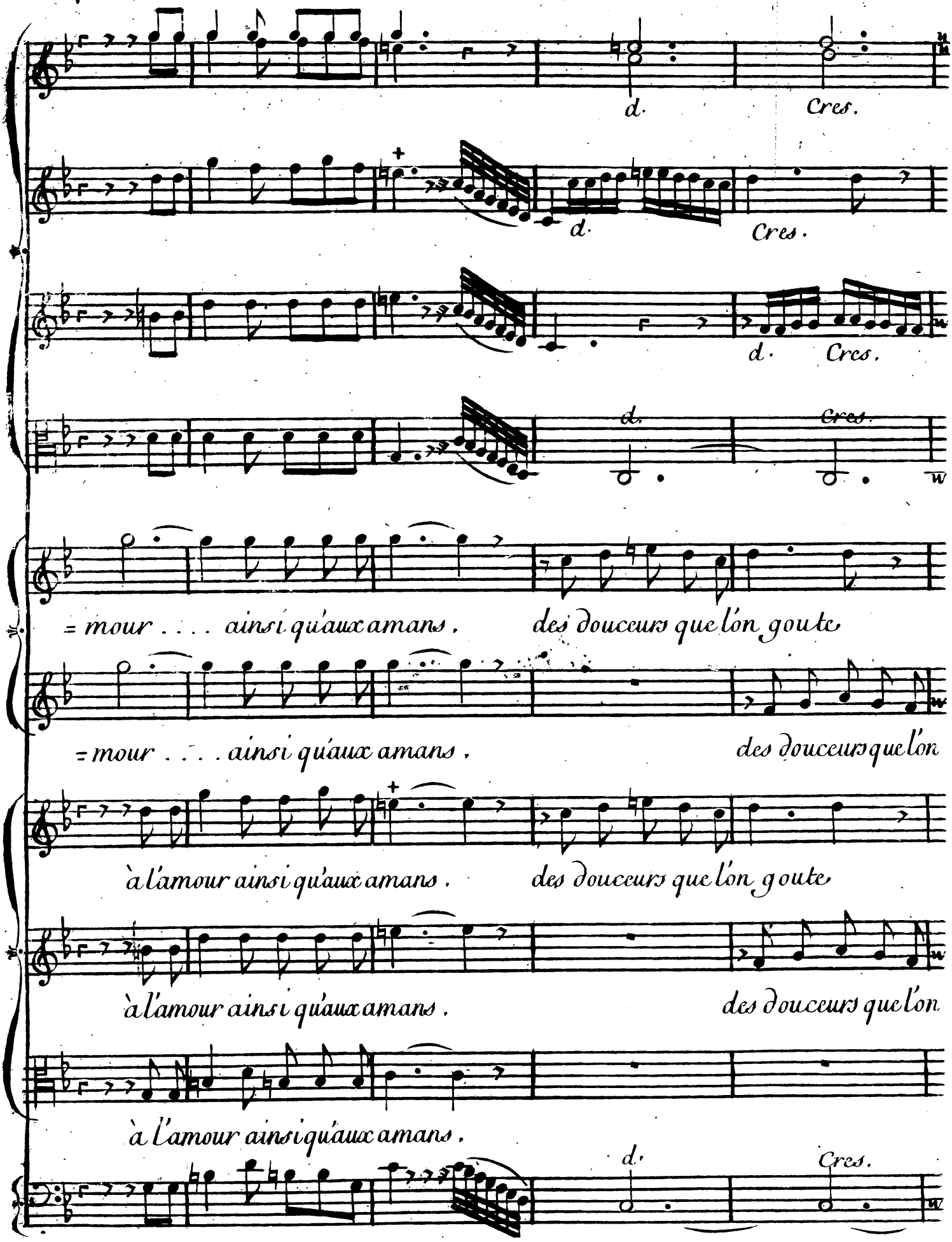
d.
Cres.
d.
Cres.
d.
Cres.
d.
Cres.
= mour . . . . ainsi qu'aux amans, des douceurs que l'on goute
= mour . . . . ainsi qu'aux amans, des douceurs que l'on
à l'amour ainsi qu'aux amans, des douceurs que l'on goute
à l'amour ainsi qu'aux amans, des douceurs que l'on
à l'amour ainsi qu'aux amans,
d.
Cres.

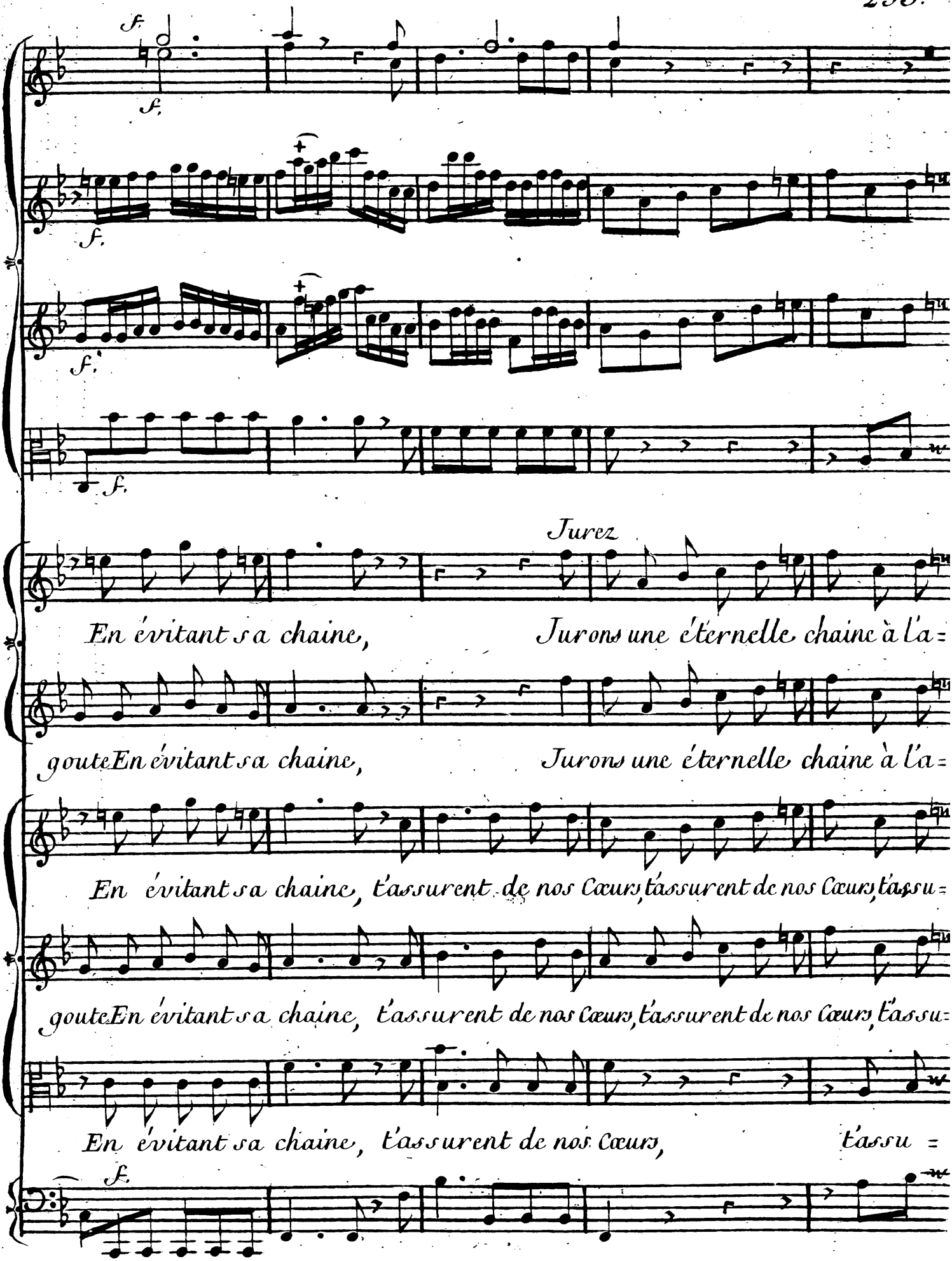
f.
f.
f.
f.
f.
Jurez
En évitant sa chaine, Jurons une éternelle chaine à l'a=
goute En évitant sa chaine, Jurons une éternelle chaine à l'a=
En évitant sa chaine, t'assurent de nos Cœurs, t'assurent de nos Cœurs, t'assu=
goute En évitant sa chaine, t'assurent de nos Cœurs, t'assurent de nos Cœurs, t'assu=
En évitant sa chaine, t'assurent de nos Cœurs, t'assu =
f.

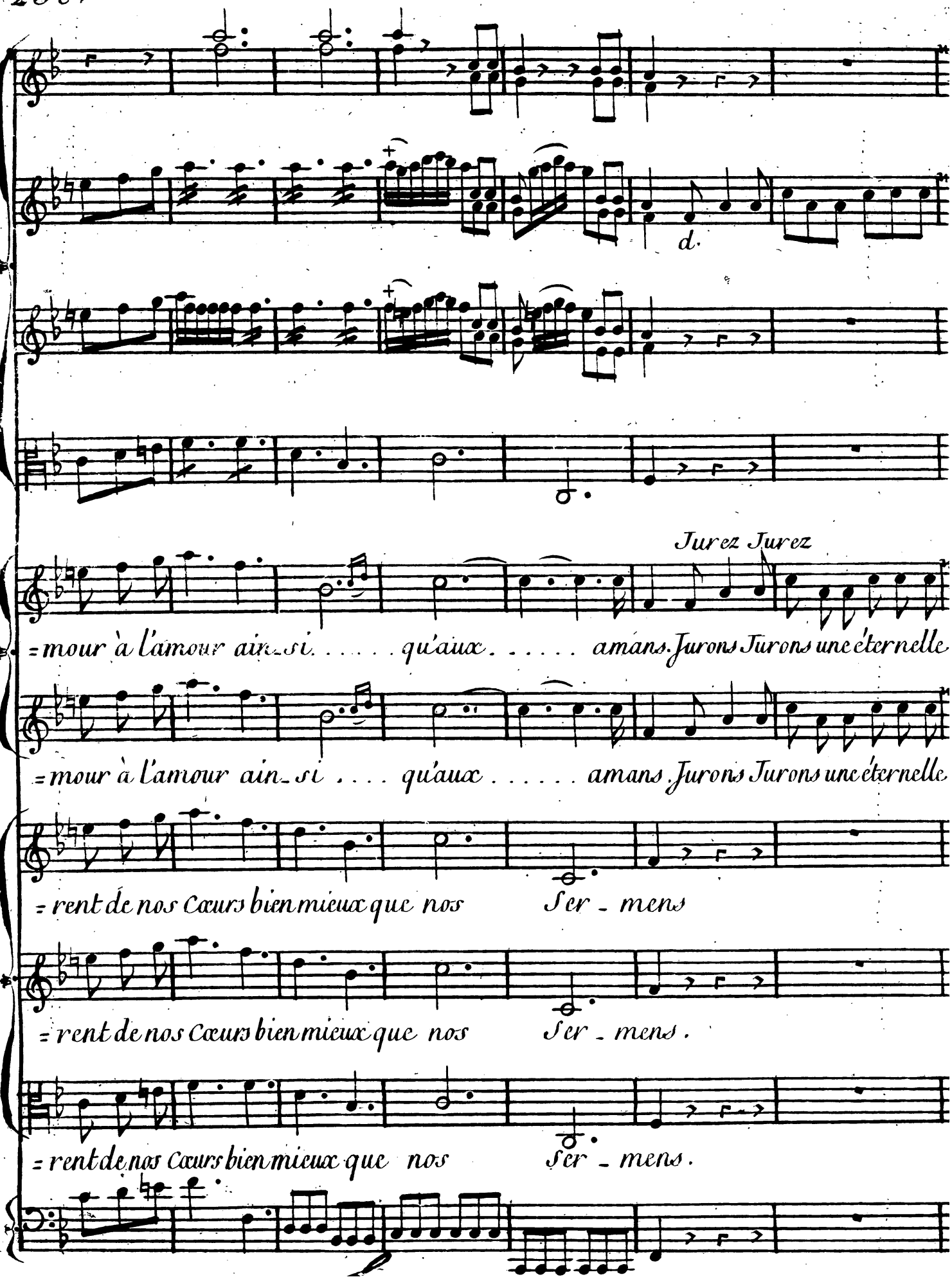
d.
Jurez Jurez
=mour à l'amour ain_si . . . . . qu'aux . . . . . amans. Jurons Jurons une éternelle
=mour à l'amour ain_si . . . . qu'aux . . . . . amans. Jurons Jurons une éternelle
=rent de nos Cœurs bien mieux que nos Ser_mens
=rent de nos Cœurs bien mieux que nos Ser_mens.
=rent de nos Cœurs bien mieux que nos Ser_mens.

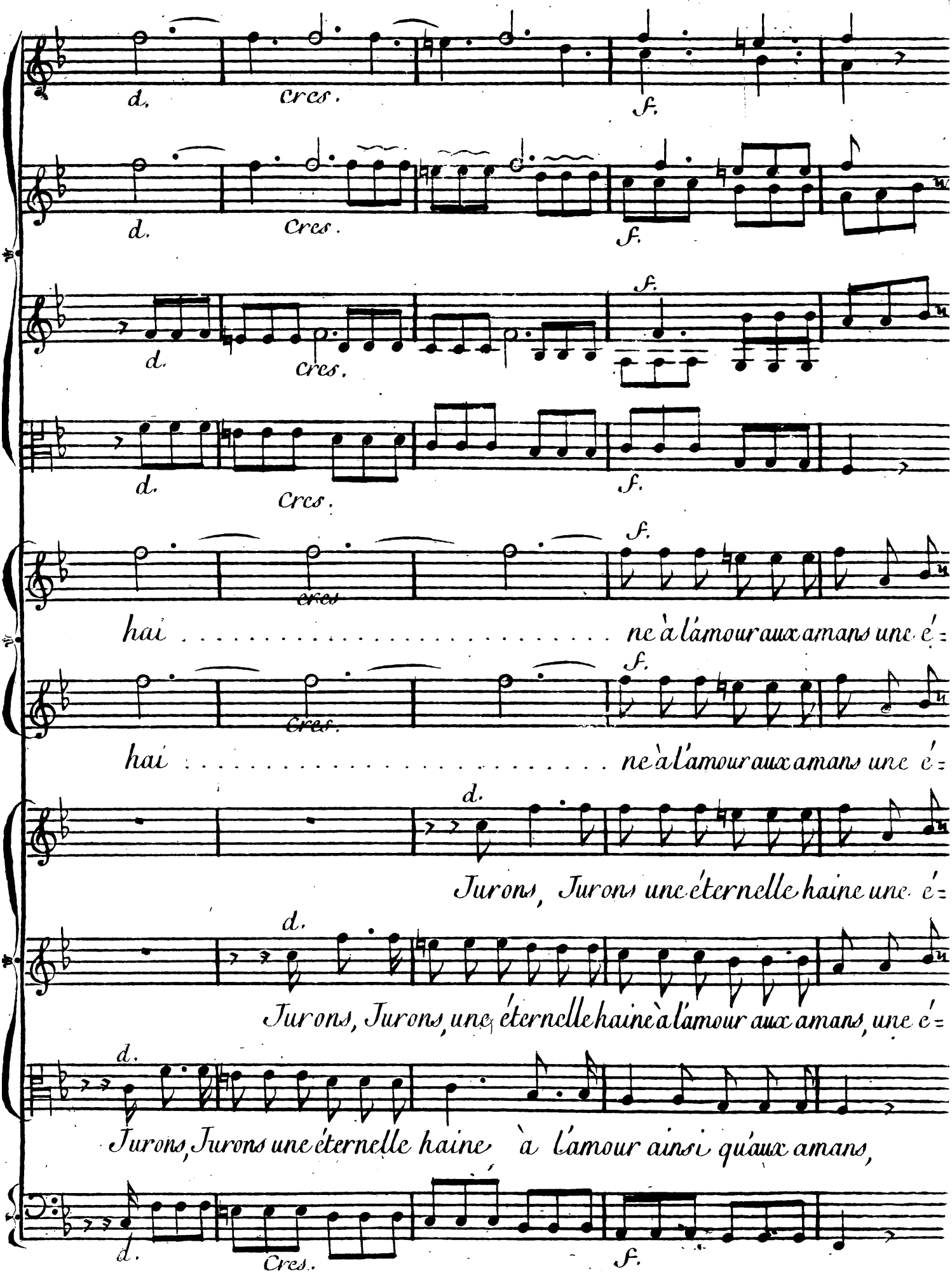
d.
cres.
f.
d.
cres.
f.
d.
cres.
f.
d.
cres.
f.
cres
f.
hai ne à l'amour aux amans une é=
cres.
f.
hai ne à l'amour aux amans une é=
d.
Jurons, Jurons une éternelle haine une é=
d.
Jurons, Jurons, une éternelle haine à l'amour aux amans, une é=
d.
Jurons, Jurons une éternelle haine à l'amour ainsi qu'aux amans,
d.
Cres.
f.

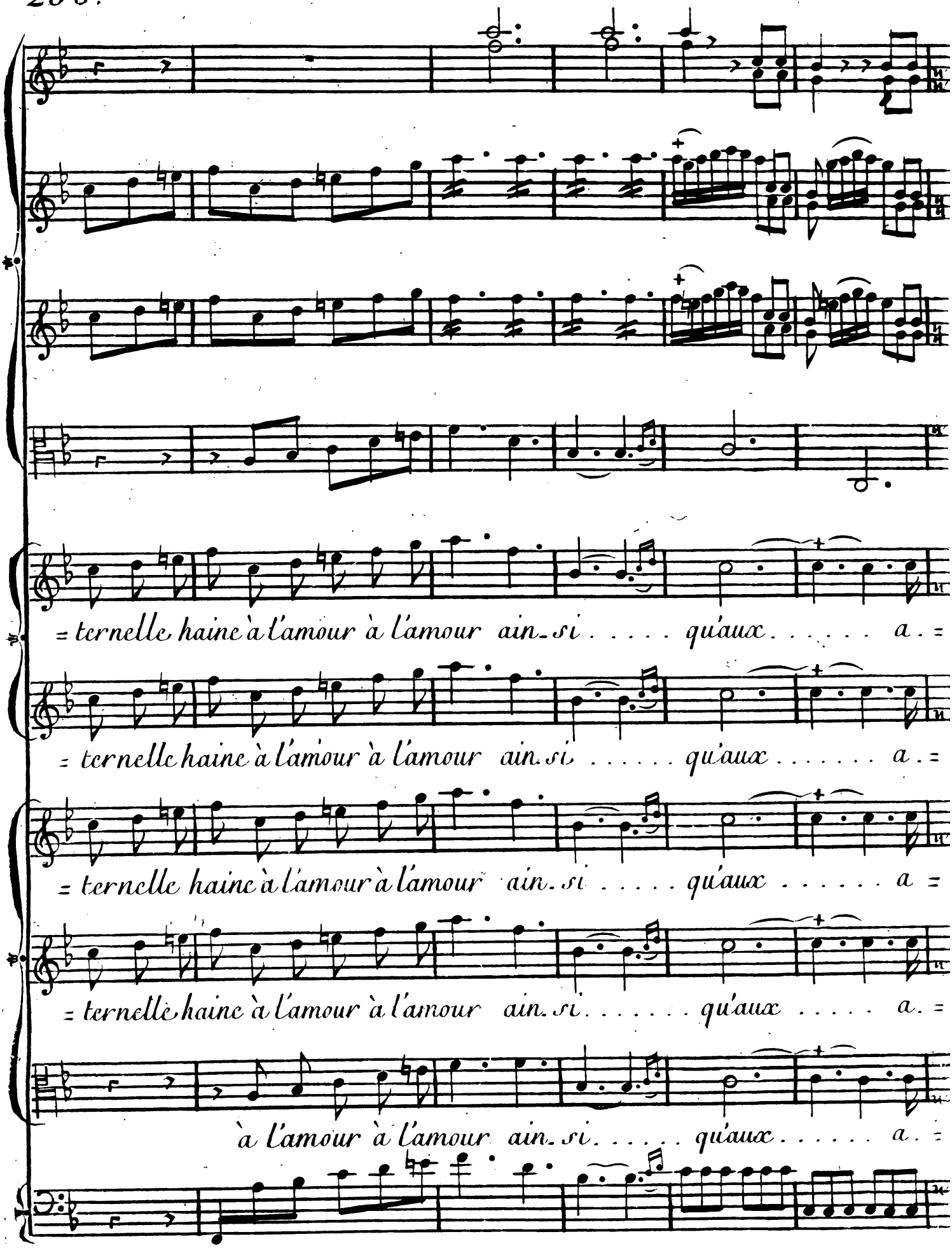
= ternelle haine à l'amour à l'amour ain. si . . . . . qu'aux . . . . . a. =
= ternelle haine à l'amour à l'amour ain. si . . . . . qu'aux . . . . . a. =
= ternelle haine à l'amour à l'amour ain. si . . . . . qu'aux . . . . . a =
= ternelle haine à l'amour à l'amour ain. si . . . . . qu'aux . . . . . a. =
à l'amour à l'amour ain. si . . . . . qu'aux . . . . . a. =

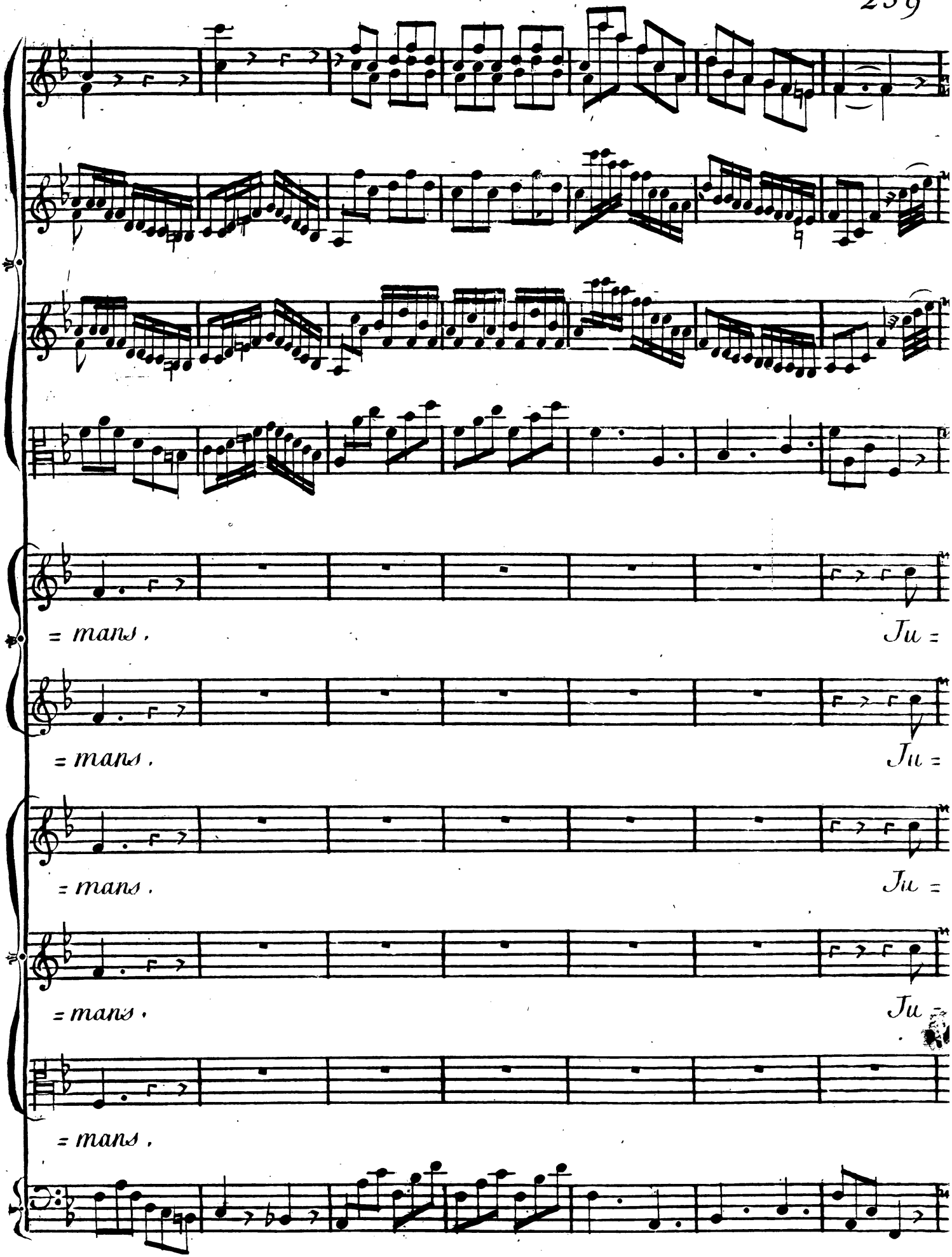
= mans.
Ju =
= mans.
Ju =
= mans.
Ju =
= mans.
Ju
= mans.

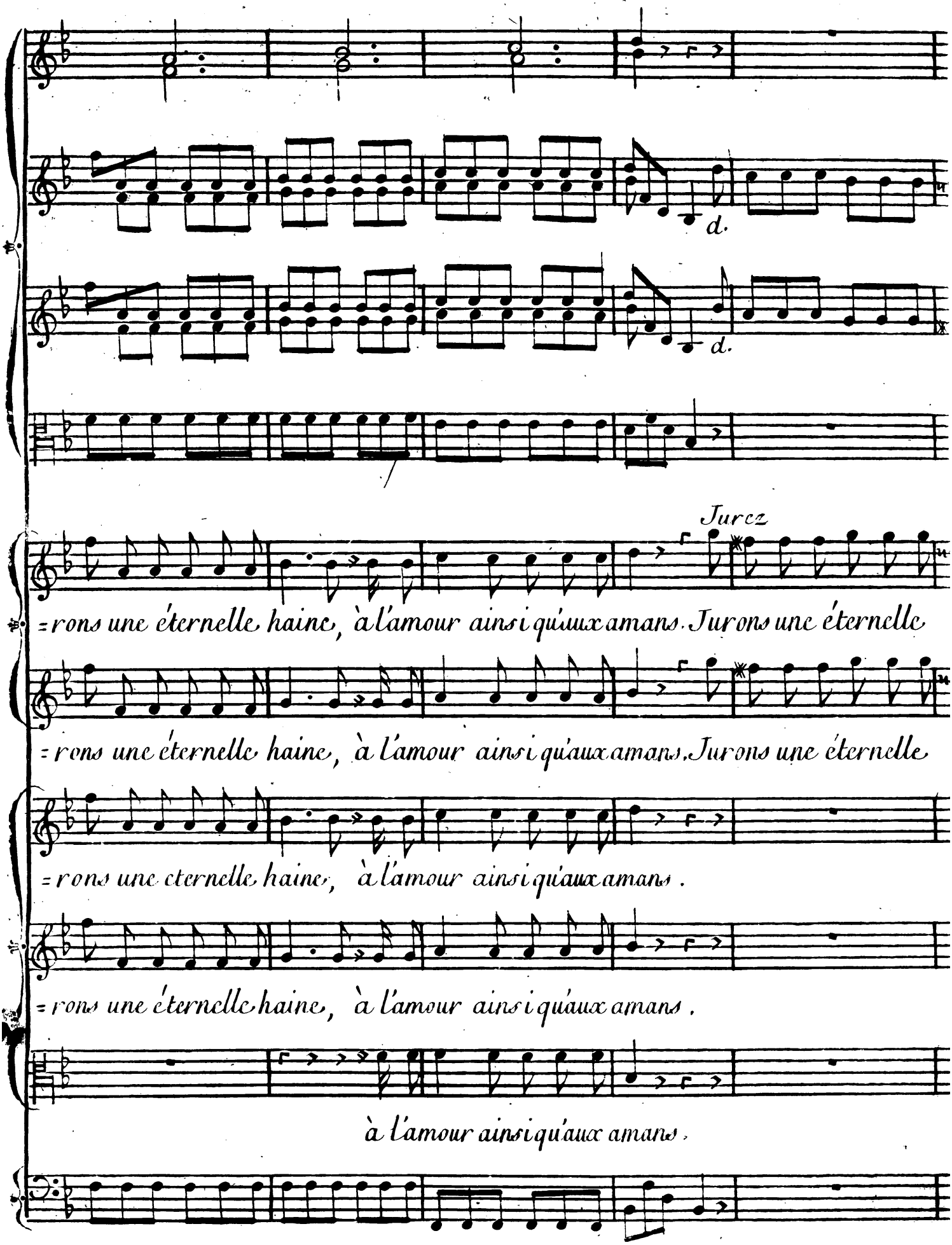
d.
d.
Jurez
=rons une éternelle haine, à l'amour ainsi qu'aux amans. Jurons une éternelle
=rons une éternelle haine, à l'amour ainsi qu'aux amans. Jurons une éternelle
=rons une éternelle haine, à l'amour ainsi qu'aux amans.
=rons une éternelle haine, à l'amour ainsi qu'aux amans.
à l'amour ainsi qu'aux amans.

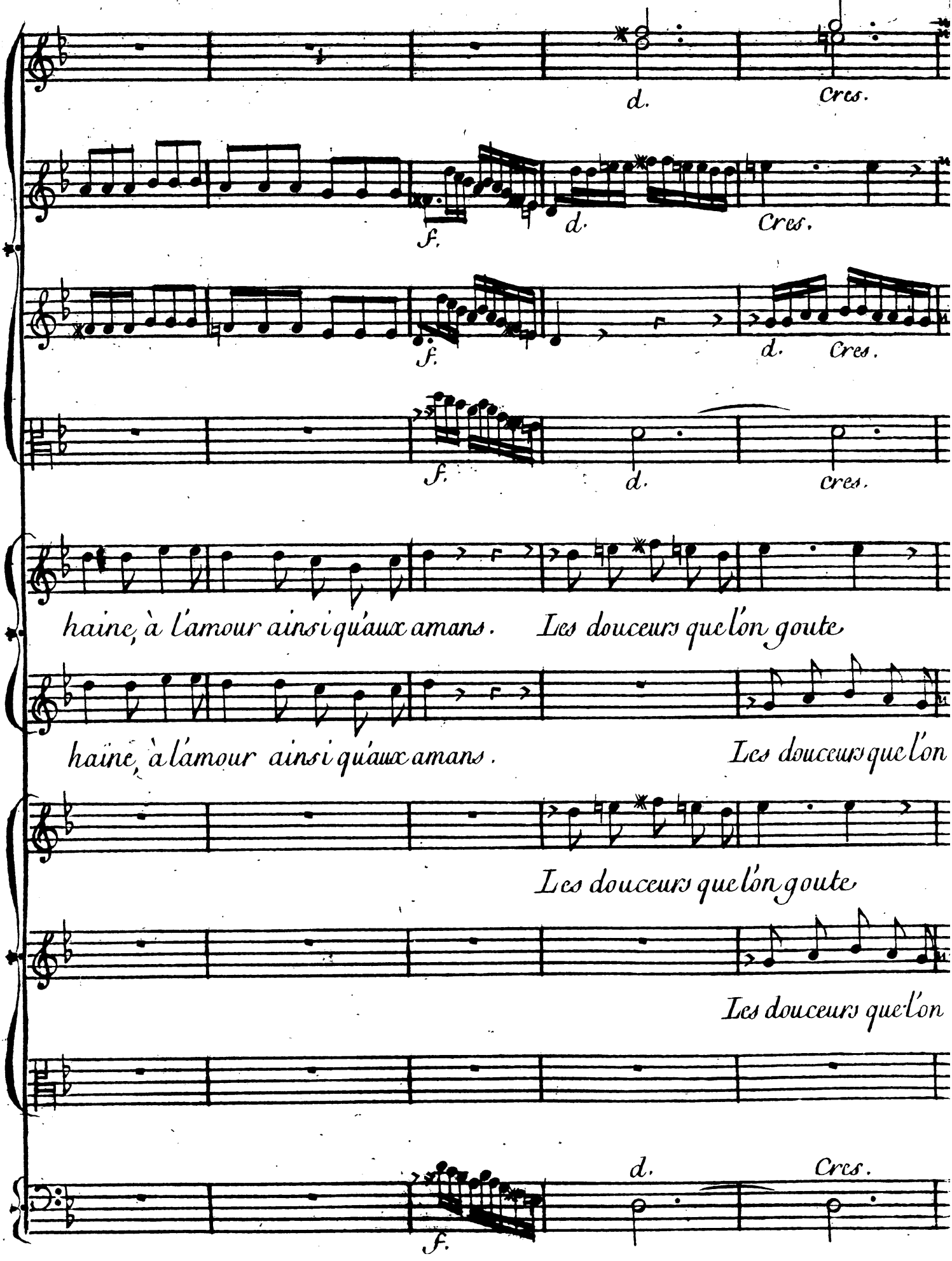
d.
Cres.
f.
d.
Cres.
f.
d.
Cres.
f.
d.
cres.
haine, à l'amour ainsi qu'aux amans. Les douceurs que l'on goute
haine, à l'amour ainsi qu'aux amans. Les douceurs que l'on
Les douceurs que l'on goute
Les douceurs que l'on
f.
d.
Cres.

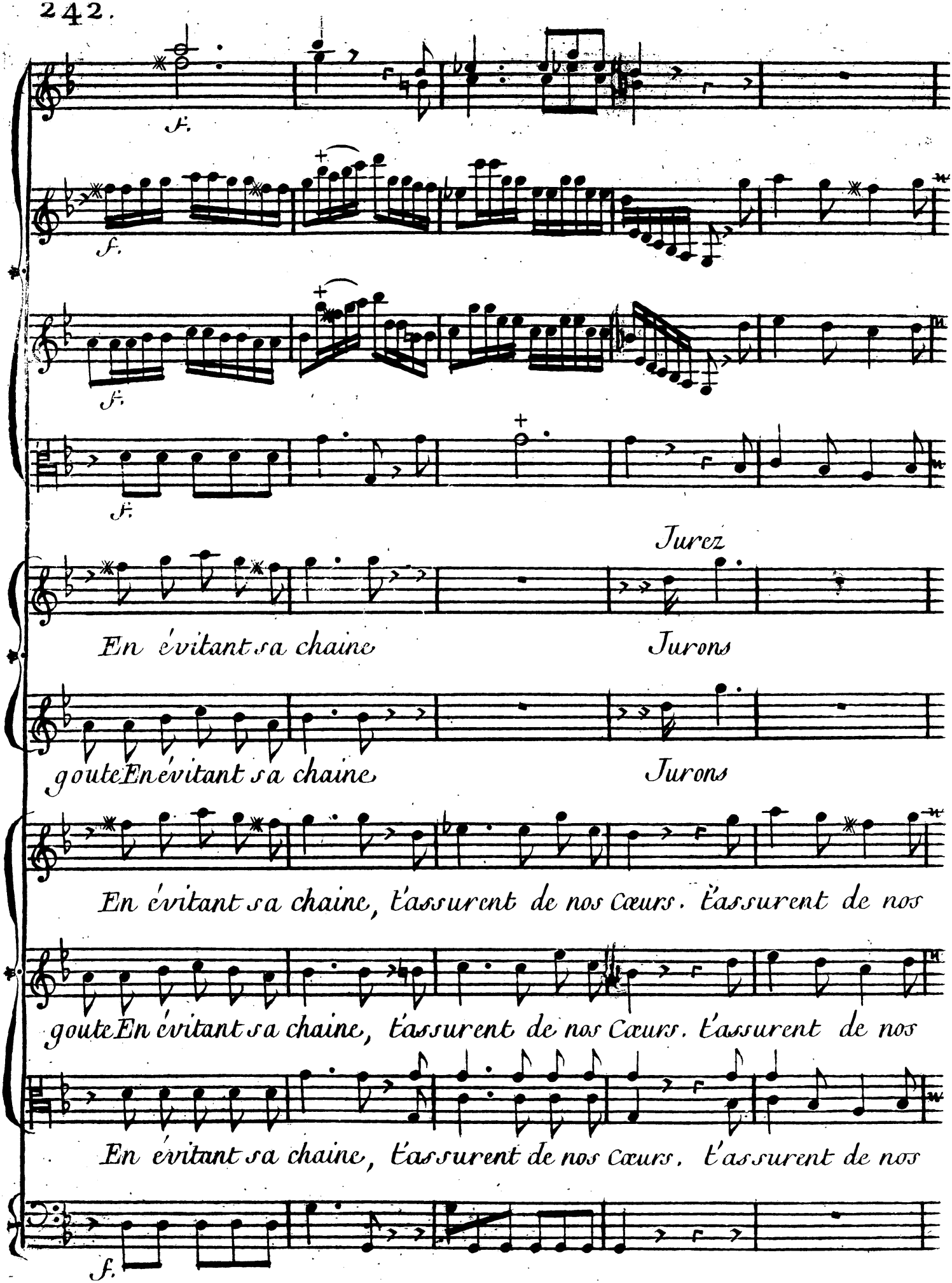
f.
f.
f.
f.
Jurez
En évitant sa chaine
Jurons
goute En évitant sa chaine
Jurons
En évitant sa chaine, t'assurent de nos Cœurs. t'assurent de nos
goute En évitant sa chaine, t'assurent de nos Cœurs. t'assurent de nos
En évitant sa chaine, t'assurent de nos Cœurs. t'assurent de nos
f.

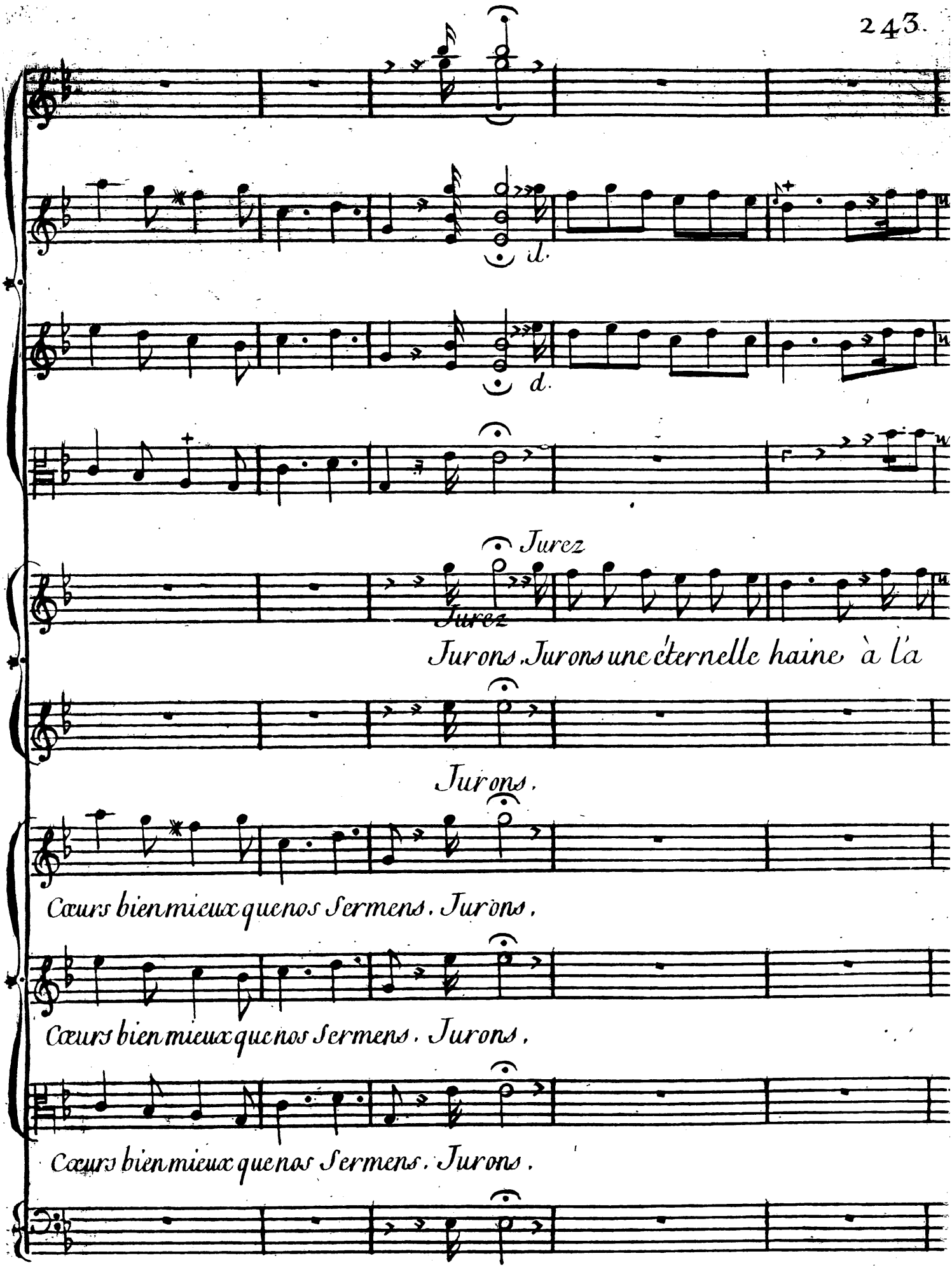
d.
d.
Jurez
Jurez
Jurons Jurons une éternelle haine à la
Jurons.
Cœurs bien mieux que nos Sermens. Jurons.
Cœurs bien mieux que nos Sermens. Jurons.
Cœurs bien mieux que nos Sermens. Jurons.

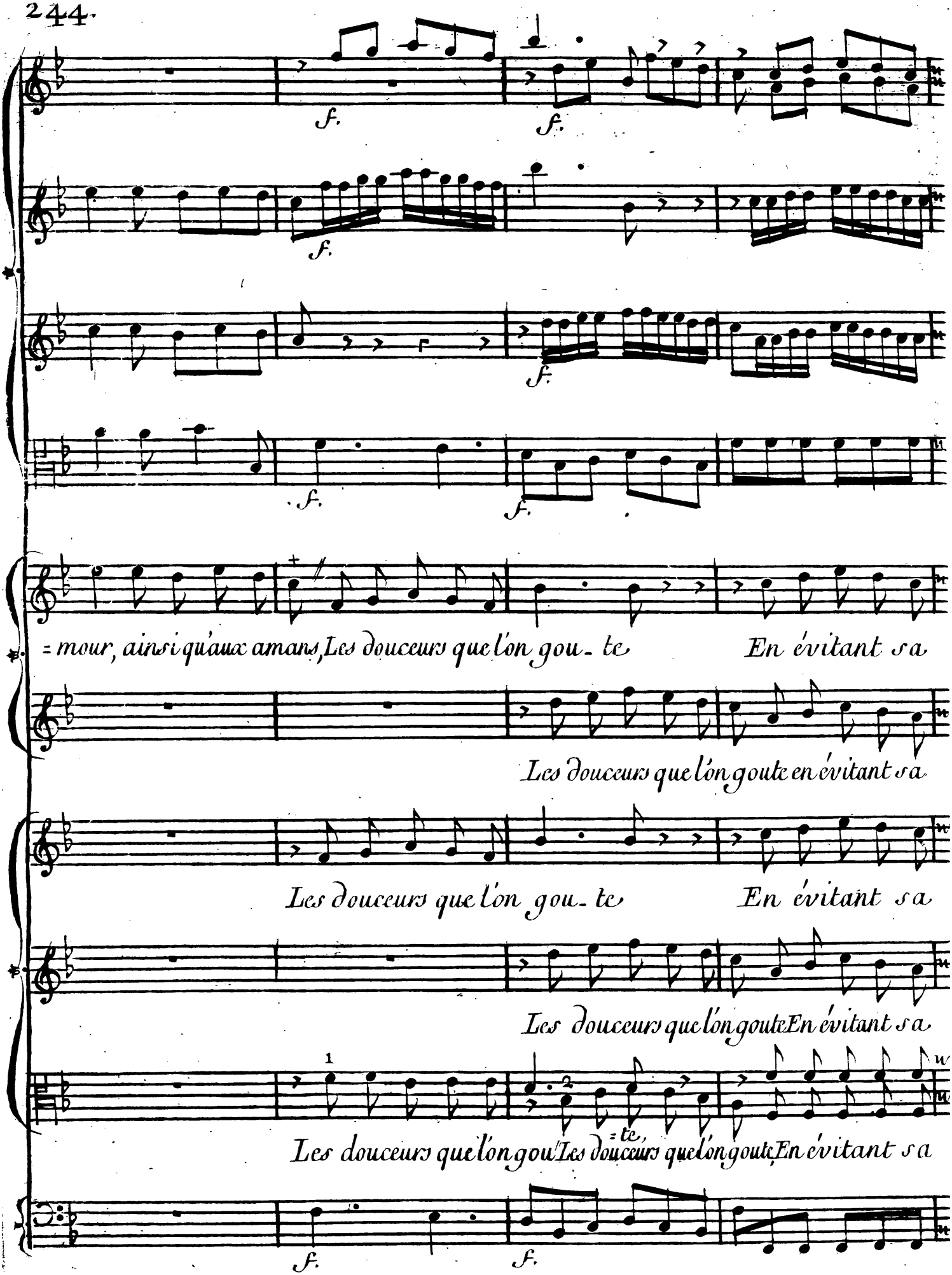
f.
f.
f.
f.
f.
f.
= mour, ainsi qu'aux amans, Les douceurs que l'on gou- te En évitant sa
Les douceurs que l'on goute en évitant sa
Les douceurs que l'on gou- te En évitant sa
Les douceurs que l'on goute En évitant sa
1
2
Les douceurs que l'on gou- te Les douceurs que l'on goute En évitant sa
f.
f.

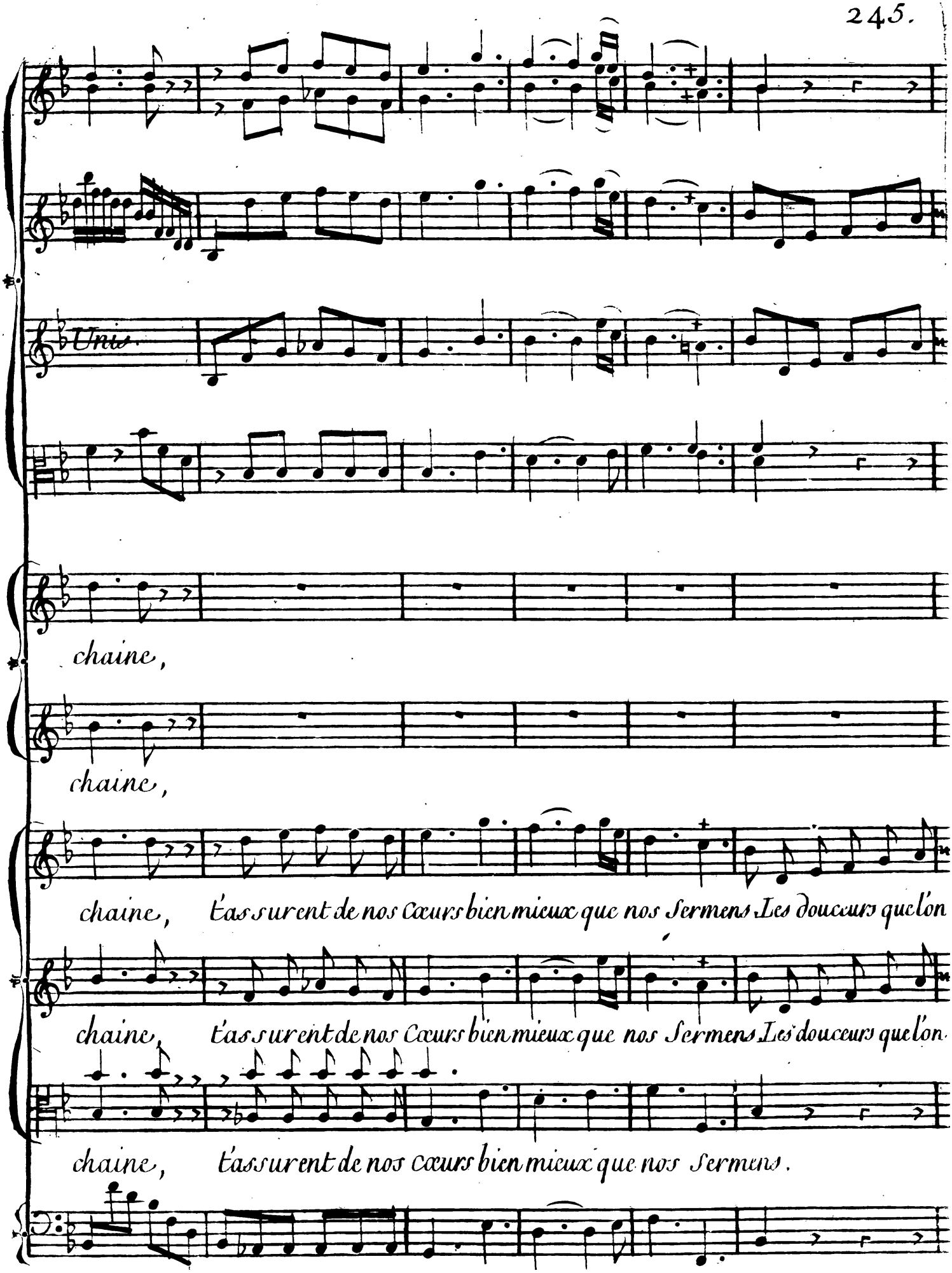
Unis.
chaine,
chaine,
chaine, t'assurent de nos cœurs bien mieux que nos sermens Les douceurs que l'on
chaine, t'assurent de nos cœurs bien mieux que nos sermens Les douceurs que l'on
chaine, t'assurent de nos cœurs bien mieux que nos sermens.

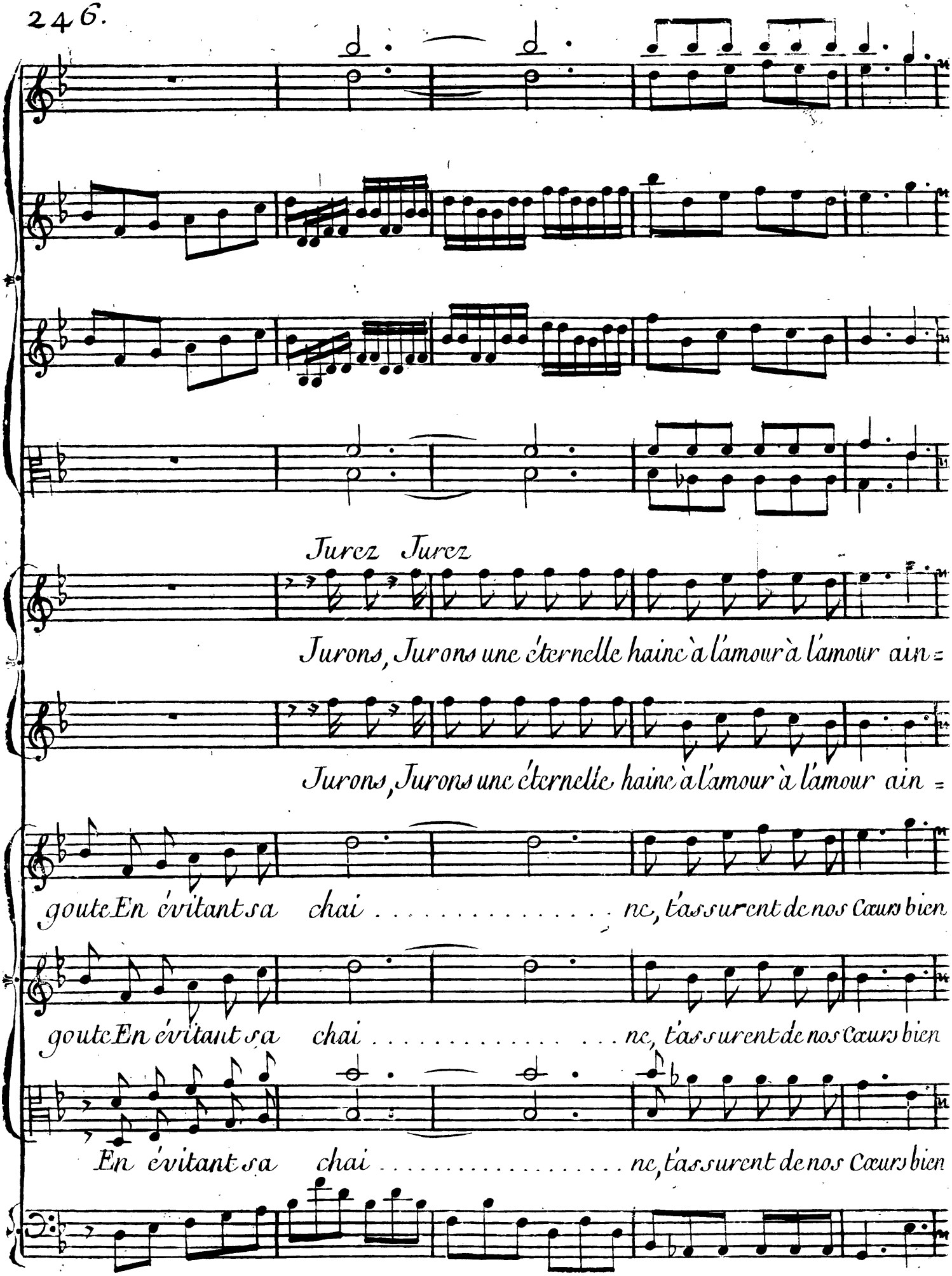
Jurez Jurez
Jurons, Jurons une éternelle haine à l'amour à l'amour ain =
Jurons, Jurons une éternelle haine à l'amour à l'amour ain =
goute En évitant sa chai . . . . . ne, t'assurent de nos Cœurs bien
goute En évitant sa chai . . . . . ne, t'assurent de nos Cœurs bien
En évitant sa chai . . . . . ne, t'assurent de nos Cœurs bien

=si . . . . qu'aux amans. une éternelle haine à l'amour à l'amour ain =

=si . . . . . qu'aux amans. une éternelle haine à l'amour à l'amour ain =

mieux que nos Sermens. t'assurent de nos Cœurs, t'assurent de nos Cœurs bien

mieux que nos Sermens. t'assurent de nos Cœurs. t'assurent de nos Cœurs bien

mieux que nos Sermens. t'assurent de nos Cœurs bien

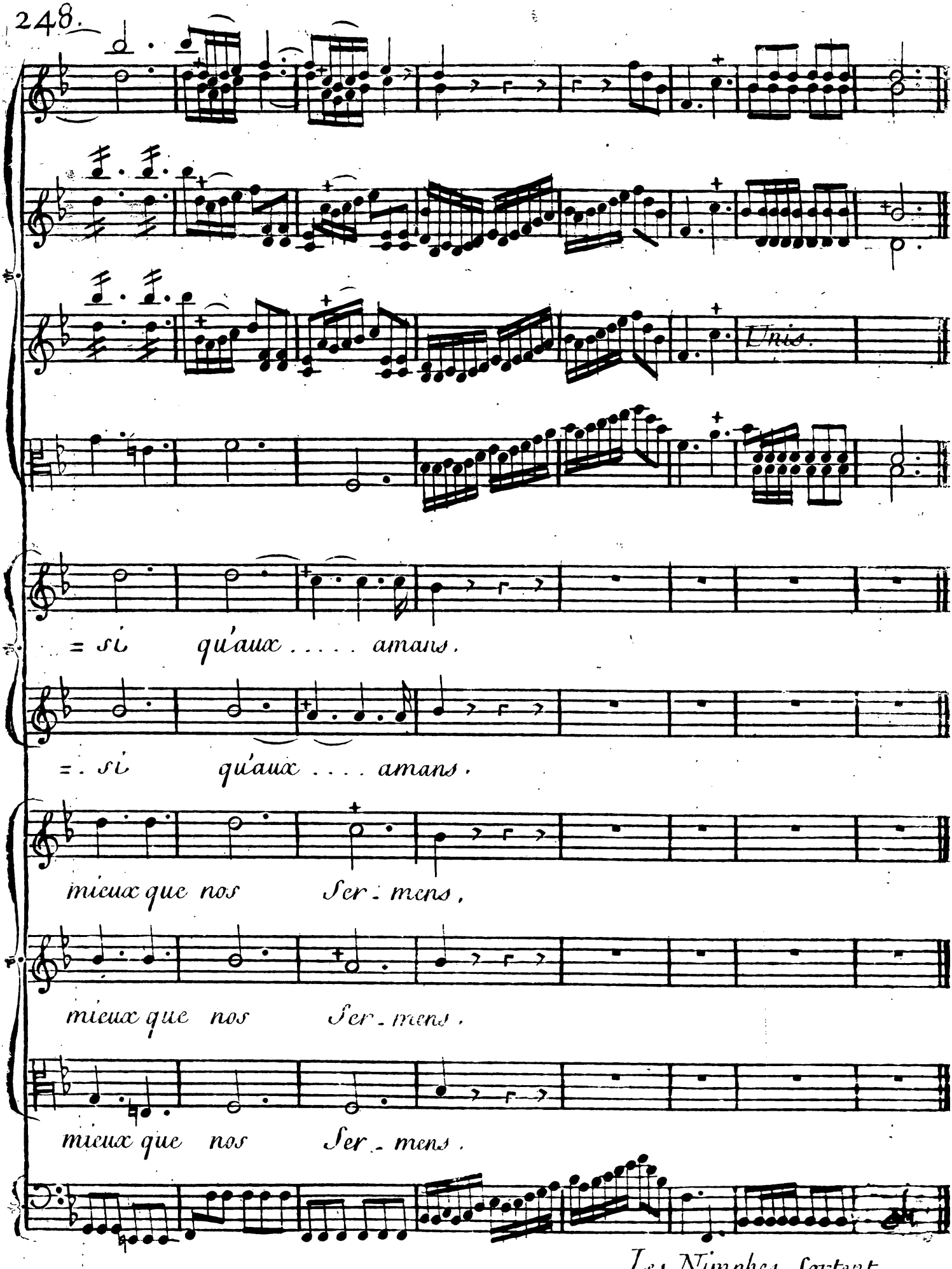

Les Nimphes Sortent.

Fin du 2.e Acte.