

DOMENICO

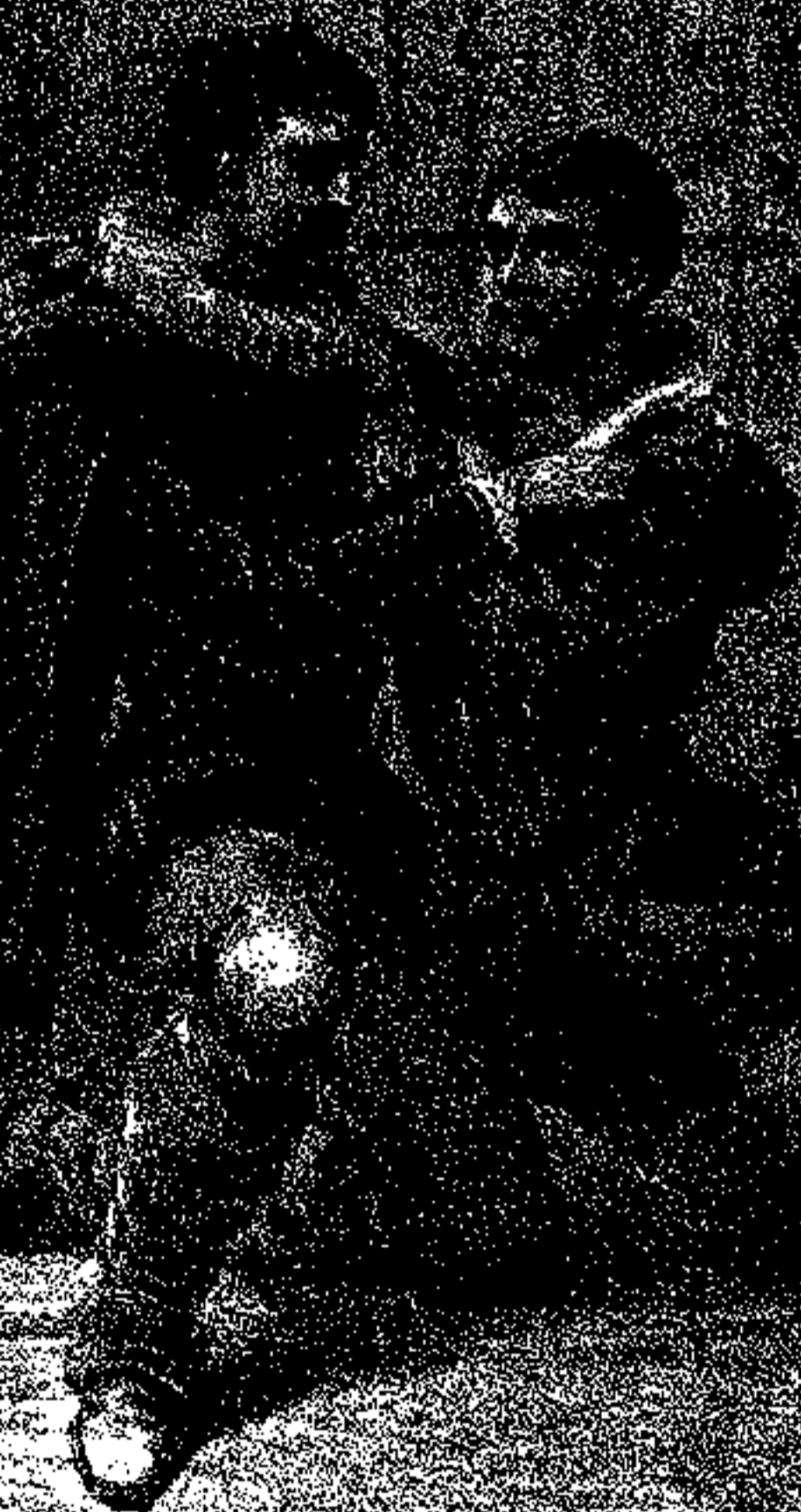

OPERA DI

G. VERDI

R. STABILIMENTO RICORDI

DON CARLO

OPERA IN CINQUE ATTI

PAROLE DI

MERY E CAMILLO DU LOCLE

Musica di

VERDI

*Rappresentata per la prima volta a Parigi sul teatro Imperiale dell' Opéra
l'11 Marzo 1867*

TRADUZIONE ITALIANA DI ACHILLE DE LAZIÈRES

RIDUZIONE PER

CANTO E PIANOFORTE

DI

Vauthrot e G. Ricordi

FR. 40

PIANOFORTE STILE FACILE

DI

G. Ricordi

FR. 25

Prop. dell'Editore

Dritto di traduzione riservato

All'Estero deposto

REGIO STABILIMENTO  TITO di Gio. RICORDI

MILANO — NAPOLI — FIRENZE

Mandrisio. Bustelli-Rossi. Parigi, T. Escudier. Vienna, C. A. Spina. Lipsia, Hofmeister

PERSONAGGI

FILIPPO II, Re di Spagna	<i>Primo Basso</i>	OBLIN
DON CARLO, Infante di Spagna	<i>Primo Tenore</i>	MORÈRE
RODRIGO, Marchese di POSA	<i>Primo Baritono</i>	FAURE
IL GRANDE INQUISITORE, cieco, nonagenario	<i>Primo Basso</i>	DAVID
UN FRATE	<i>Primo Basso</i>	CASTELMARY
ELISABETTA DI VALOIS	<i>Primo Soprano</i>	SASS
LA PRINCIPESSA EBOLI	<i>Primo Mezzo-Soprano</i>	GUEYMARD
TEBALDO, Paggio d'Elisabetta.	<i>Soprano</i>	LEVIELLY
LA CONTESSA D'AREMBERG	<i>Mima</i>	DOMINIQUE
IL CONTE DI LERMA	<i>Tenore</i>	GASPARD
UN ARALDO REALE	<i>Tenore</i>	MERMANT
VOCE DAL CIELO	<i>Soprano</i>	LEVIELLY

Deputati fiamminghi — Inquisitori

Signori e Dame delle Corti di Francia e di Spagna

Boscajuoli — Popolo — Paggi — Guardie d' Enrico II e di Filippo II

Frati — Familiari del Santo Ufficio — Soldati — Magistrati

Deputati delle provincie dell'Impero Spagnuolo, ecc., ecc.

BALLO

La Regina delle acque — Un Pescatore — Un Paggio di Filippo
La Perla bianca — La Perla rossa — La Perla nera — Corpo di Ballo.

Il primo atto in Francia; gli altri in Spagna verso il 1560

Prima rappresentazione in Italia, al Teatro Comunale di Bologna, il 27 Ottobre 1867
sotto la direzione del maestro cav. *Angelo Mariani*.

FILIPPO II, Re di Spagna.	CAPPONI	La Principessa EBOLI	FRICCI
DON CARLO, Infante di Spagna.	STIGELLI	TEBALDO, Paggio d'Elisabetta	BRUZZONE
RODRIGO, Marchese di POSA.	COTOGNI	La Contessa d'AREMBERG.	N. N.
IL GRANDE INQUISITORE	ROSSI L.	Il conte di LERMA	CASARINI
Un FRATE.	MILESI	Un Araldo Reale.	CASARINI
ELISABETTA DI VALOIS	STOLZ	Voce dal Cielo	FRICCI

I N D I C E

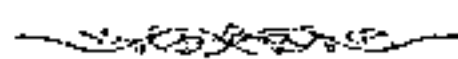

	<i>Pag.</i>
N. 1. ATTO I. Introduzione - Coro di Cacciatori.	1
» 2. Scena e Romanza - Don Carlo - <i>Tenore</i>	5
» 3. Scena	9
» 4. Scena e Duetto - Elisabetta e Carlo - <i>Soprano e Tenore</i>	14
» 5. Coro, Scena e Finale I	33
» 6. ATTO SECONDO. PARTE I. Coro ed Aria del Frate - <i>Basso</i>	50
» 7. Scena	56
» 8. Scena e Duetto - Carlo e Rodrigo - <i>Tenore e Baritono</i>	59
» 9. PARTE II. Coro e Scena	77
» 10. Canzone del velo d'Eboli - <i>Mezzo-Soprano</i>	86
» 11. Scena, Terzettino dialogato - Elisabetta, Eboli, Rodrigo - <i>Soprano, Mezzo-Soprano e Baritono</i> . - Romanza di Rodrigo - <i>Baritono</i>	94
» 12. Gran Scena e Duetto - Elisabetta e Carlo - <i>Soprano e Tenore</i>	106
» 13. Scena	120
» 14. Romanza di Elisabetta - <i>Soprano</i>	122
» 15. Scena e Duetto - Filippo e Rodrigo - <i>Baritono e Basso</i>	128
» 16. ATTO TERZO. PARTE I. Coro interno e Scena - Elisabetta ed Eboli - <i>Soprano e Mezzo-Soprano</i>	143
» 17. BALLO DELLA REGINA - <i>La Peregrina</i> - (per pianoforte). Introduzione	155
» 18. — Andante e Valzer	159
» 19. — Variazioni e Stretta	163
» 20. — Azione mimica ed Inno	170
» 21. — Galop finale	172
» 22. Scena e Duetto - Eboli e Carlo - <i>Mezzo-Soprano e Tenore</i>	180
» 23. Scena e Terzetto - Eboli, Carlo, Rodrigo - <i>Mezzo-Soprano, Tenore e Baritono</i>	188
» 24. PARTE II. Gran Finale terzo. Coro di festa, Marcia funebre e Marcia del Corteggio	205
» 25. — Invocazione, Giuramento del Re, Preghiera dei Fiamminghi e Pezzo concertato	225
» 26. — Scena finale	249
» 27. ATTO QUARTO. PARTE I. Introduzione e Grand'Aria drammatica di Filippo - <i>Basso</i>	261
» 28. Duetto dell'Inquisizione - Filippo e Grand'Inquisitore - 2 <i>Bassi</i>	269
» 29. Scena e Melodia - Elisabetta e Filippo - <i>Soprano e Basso</i>	281
» 30. Quartetto - Elisabetta, Eboli, Rodrigo, Filippo - <i>Soprano Mezzo-Soprano, Baritono e Basso</i>	288
» 31. Scena - Elisabetta ed Eboli	299
» 32. Aria - Eboli - <i>Mezzo-Soprano</i>	303
» 33. PARTE II. Gran Scena, Aria e morte di Rodrigo - <i>Baritono</i>	309
» 34. Scena - Filippo e Carlo	322
» 35. Sommosa e Finale quarto	327
» 36. ATTO QUINTO. Scena ed Aria di Elisabetta - <i>Soprano</i>	339
» 37. Scena e Duetto d'addio - Elisabetta e Carlo - <i>Soprano e Tenore</i>	349
» 38. Gran Scena finale	363

DON CARLO

Opera di

G. VERDI

ATTO PRIMO

INTRODUZIONE - CORO DI CACCIATORI

N. 1.

La foresta di Fontainebleau. L'inverno. A destra un grande masso forma una specie di antro. Nel fondo in lontananza il palazzo reale.

(♩ = 84)

ALL. BRILLANTE.

F
Fanfare interne.

(Si alza la tela.) *SCENA PRIMA.* Alcuni boscaioli stanno tagliando

FF

do legna: le loro mogli sono sedute presso un gran fuoco. Elisabetta di Valois da sinistra a cavallo condotta da Tebaldo suo paggio. - Numeroso seguito di Cacciatori.

2 CORO INTERNO DI CACCIATORI a destra.

Ten:

Su, caccia - tor! prontio la belva ei sfug - gi - rà,

Su, caccia - tor! prontio la belva ei sfug - gi - rà,

Ten:

CORO INTERNO DI CACCIATORI a sinistra.

ei sfug - gi - rà.

ei sfug - gi - rà.

noi l'avrem, pria ch'alla selva notte ver - rà.

noi l'avrem, pria ch'alla selva notte ver - rà.

(Elisabetta traversa la scena in mezzo al suono delle fanfare, e getta delle monete ai boscaioli. Carlo

appare a sinistra nascondendosi fra gli alberi. I Boscaioli guardano la Principessa che si allontana, e

riprendendo i loro utensili si mettono in cammino, e si disperdono nei sentieri del fondo.)

7

ff Su, cac_cia_tor! pronti o la belva ci sfug - gi -

ff Su, cac_cia_tor! pronti o la belva ci sfug - gi -

ff E noi l'a_vrem, pria che al_la selva notte ver -

ff E noi l'a_vrem, pria che al_la selva notte ver -

Piano accompaniment with triplets and accents.

-rà.

-rà.

-rà.

-rà.

p

dim, poco a poco. *pp* *pp* *ppp*

SCENA E ROMANZA

DI DON CARLO

N.º 2.

ATTO I. SCENA II. Don Carlo solo.

(♩ = 80)

AND.^{te} SOSTENUTO.

D. CARLO. *Recit.^{vo}*

Fontai-ne-bleau! fo-resta im-men-sae so-li-ta-ria!

Quai giar-din, quai ro-sai, qual E-den di splen-dore per Don Car-lo po-

-trà questo bo-sco va-ler, o-ve L-sa-bel-la su-a sorriden-te appa-

-ri! Lasciai l'Iberia, la corte la sciai, di Filippo sfi-

-dando il tremendo fu-ro-re, confuso nel corteo del regio Ambascia-

-dor; po-tei mi-rar-l'al-fin, la bel-la fi-dan-

AND.^{te}

-za-ta! co-lei che vi-di-pria regnar sull'al-ma mi-a,

LARGO.

co-lei che per l'a-mor re-gnerà sul mio cor!

AND.^{te} UN POCO MOSSO. (♩ = 120)

Io la vi-di e al su - o sor-ri - so scin - til - lar..... mi parve il

so - le; co - me l'alma al pa - ra - di - so schiu - se a lei.... la spe - me il

doleiss:

vol. *doleiss: espress: dim:* Tan - ta gio - ia a me..... pro -

p dolce.

- met - to che s'in - ne - bria que - sto cor; Dio, sor - ri - di al no - stro af -

allarg: a tempo.

3

p dolciss:

p

- fet - to, be - ne - di - ei un ca - sto a - mor; Dio, sor -

ri - di al no - stro af - fet - to, ah!.....

pp

pp

..... be - ne - di - ei un ca - sto a - mor, be - ne -

tr

morendo.

p *dim:* *allarg:*

- di - ei un ca - sto amor, un ca - sto a - mor.

SCENA

N° 3.

Carlo corre sulle tracce d' Elisabetta; ma s'arresta incerto ed ascolta. Un suono di corno si fa udire di lontano, poi tutto ritorna nel silenzio.

D. CARLO.

(♩ = 84)
ALLEGRO come prima.

Il suon del

pp (Corni nell'interno)

cor-no al-fin nel ho-seo ta-ce.

morendo.

(ascoltando)

Non più dei cac-cia-tor echeg-giano i ela-mor! Cadde il

pp

di! Ta-ce o-gnun!... e la stel-la pri-mie-ra sein-til-

p

C

la nel lon_tan spazio azzur_rin. Come del regio o_stel rinve_nire il cam_

TEBALDO (di dentro)

C

_min? Que_sta sel_va è tan_to ne_ra! O_là... scudier!... o_

D. C.P.R.

TEB.

T

_là!... pag_gi del Re!... Qual voce risuo_nò nell'o_seu_ra fo_resta? O_

(Tebaldo ed Elisabetta scendono da un sentiero)

T

_là... ve_ni_te, bo_sca_iuo_li, a me, a me!

ALL. MOSSO. (♩=80)

mf

D. CAR. (ritirandosi in disparte)

Oh! vision gen_tile ver me, ver me s'a_

TEB. (con terrore.)

C

_vanza! Non trovo più la via per ri_tor_nar... Ecco il mio

T

braccio; so - ste_gno a voi fi_a. La not - te è

T

bu_ja, il gel vi fa tre - mar;

ELISABETTA.

T

an - diam an - cor... Ahi

(Carlo appare e s'inchina ad Elisabetta)

TEB. (atterrito a Carlo)

E

co - me stan - ca so - no!... Ciel! ma chi sei

CAR. (ad Elisabetta)

ELI. (vivamente)

T

tu? Io so - no uno stra - nier, u - no spagnuol. Di quei del corteo ch'accom -

CAR. (con fuoco)

E

-pagna il si - gno - re di Lerma, Amba - scia - tor di Spa - gna?... Sì, no - bil

ALL.^o MENO MOSSO.

TEB. (in fondo al teatro)

C

Qual pia - cer!... bril - lar lon - don - na!... E scu - do a voi sa - rò.

ALL.^o MENO MOSSO. (♩ = 120)

T
 -ta - no lag - giù mi - rai Fon - tai - ne - bleau. Per ri - conduc - vi al regio -

T
 - stel - lo si - no al ca - stel io cor - re - rò. **ELI. (con autorità)** Va, non temer per

E
 me; la re - gal fi - dan - za - ta di Don Car - lo son i - o! ho fe!....

E
nel - l'o - no - re spa - gnuol! **(mostrando)** Pag - gio, al castel t'af - fret - tal Ei di -

(Carlo la saluta, e, la mano sulla spada, si pone dignitosamente alla destra d'Elisabetta. Tebaldo s'inchina ed esce dal fondo.)

(Carlo)
 E
 - fen - der sa - prà la fi - glia, del tuo Re.

SCENA E DUETTO

N. 4.

ELISABETTA E CARLO

ATTO I. SCENA IV. Elisabetta, Carlo.

Elisabetta si pone a sedere sopra un masso di roccia ed alza lo sguardo su Carlo in piedi innanzi ad essa.

$\text{♩} = 78$
ALLEGRO
ASSAI MODERATO.

ni ramoscelli sparsi a terra ed avviva il fuoco)

ELISABETTA. (sorpresa)

CARLO. Al mio piè, per chè?
(mirando la Regina, piega il ginocchio)

Gia, già... la sti_pa diè la bra_ma_ta scin_til_la,

p leggero.

e la fiam_ma ec_co già bril_la. Al

campo al_lor che splen_de co_si viva_ce e bel_la la messag_gie_ra ell'è di vit-

ELI.

E la_sciaste Ma_

-to ria, o d'a_mor.

mf *p*

E *_drid? Conchiuder que_sta se_ra la pa_ce si po_*

C *Si.*

E *Un poco animato. CAR. Si, pria del di no_vel sti_pu_lar l'ime_*

C *_ne_o col fi_glio del mio Re, con Don Car_lo si*

E *ELI. Ah! favelliam,..... ah! favelliam di lui. Ah!..... Terrorar_*

C *Più animato. de.*

Poco meno mosso. (♩ = 69)

express.

pp 17

E
 - ca - noi in - va - de que - sto co - re..... E - sul lon - ta - na an -

E
 - drò, la Fran - cia la - scie - rò!..... Ma pa - ri al

animando.

E
 CAR. mio.....vorrei di lui l'a - mo - re.

dolce.

Carlo vor - rà vi - ver al vo - stro

ELI.
 Io la - scie -

C
 piè, ar - de da - mo - re; nel vo - stro co - re ha' fe.

con tristezza.

E

pp

-rò la Fran- cia e il pa- dre in- sie - me;..... Dio lo vuol, par - ti -

E

-rò; u - n'al - tra pa - tria avrò,..... n'an- drò giu -

E

CAR. - li - va e pie - no il cor.....di spe - me.

E Car - lo

espress:

C

pur a - mando - vi vi - vrà; al.....vostro piè lo giu - ro, ei v'ame -

ELI. *ALL.^o AGITATO.*

19

Perchè mi balza il cor? Ciel! chi siete ma_ i?
_rà. Del

ALL.^o AGITATO. (♩ = 126)

(dandole una busta ornata di gemme) ELI.
pren - ce mes - sag - ger, per voi questo re - cai. Un suo

The second system continues the vocal line with the lyrics '(dandole una busta ornata di gemme) ELI. pren - ce mes - sag - ger, per voi questo re - cai. Un suo'. The piano accompaniment continues with similar rhythmic patterns. The tempo remains 'ALL.^o AGITATO. (♩ = 126)'.

CAR.
don! V'invio l'im_m_a - gin sua fe - del, no - to vi - fia co -

The third system features a vocal line in E major with the lyrics 'CAR. don! V'invio l'im_m_a - gin sua fe - del, no - to vi - fia co -'. The piano accompaniment continues in E major. The tempo remains 'ALL.^o AGITATO. (♩ = 126)'.

ELI.
_si. Gran Dio!... in lo ve -

The fourth system features a vocal line in C major with the lyrics 'ELI. _si. Gran Dio!... in lo ve -'. The piano accompaniment continues in C major. The tempo remains 'ALL.^o AGITATO. (♩ = 126)'.

E *-drò!... Non o - so a - prir... Ah! ma*

(guarda il ritratto e riconosce Carlo)

E *pur veder-lo bramo....*

E *Possen - te Id - di - o!...*

CAR. (cadendo a suoi piedi)

Car-lo son i - - o.... e t'a - mo, si t'a -

ELI. *ALL. GIUSTO.*
(tra sè) *Cantabile.*

(Di qual a - mor....., di quan - tar - dor que - st'af - ma è

- mo!

(♩ = 408)
ALL. GIUSTO. p

pie - na! Al suo de - stin..... voler.... di - vin or m'in - ca -

- te - na... Arcan ter - ror m'a - vea nel cor, e an - cor ne
Più animato.

tre - mo, an - cor ne tre - mo. A - ma - ta io son,..... a - ma - ta io

E

so - no, gau - dio su - pre - mo ne sento in cor, ne sen - to in

E

CAR. cor.) *dolciss:*

Si, fa - mo, fa - mo, te so - la io bra - mo, vi - vrò..... per

pp

ELI.

Se l'amor ei guidò, se a me l'avvi - ci -

C

te..... per te mor - rò.

E

- no, il fe' per - ché..... per - ché ei vuol fe - li - ci ap -

mp

mf

ff

(s'ode il tuonar lontano del cannone)

E

CAR. - pieno. Qual ru - mor!...

(♩ = 132)
Poco più mosso.

El cannone echeg-

ELI.

-giò. Fausto di! Que - sto è segnal di

E

CAR. fe - sta! Sì, lo - de al ciel, la

Sì, lo - de al ciel, la

pe cresc

E

pa - ce è stretta!... Qual ba -

C

pa - ce è stretta!...

(I veroni illuminati di Fontainebleau brillano in lontananza)

E
 -glier?... E il ca-stel che risplen-de co-si.

CAR. (stringendo Eusabetta fra le braccia) *ALL.^o ASSAI MOD.^o* (♩ = 69)

Spa-ri l'or-ror del-la fo-

ELI.

Oh ciel! Oh

-re-sta; tut-to è gio-ia, splendor, tut-to è de-li-zia, a-mor.

ciel! Il ciel ci veg-ga al-fin u-niti cor a

Il ciel ci veg-ga al-fin u-ni-ti cor a cor

pp 3 3 3 3 3

E
cor nell'i-me-ne-o che Dio ci ap-pre - sta, nell'i-me-

C
nell'i-me-ne - o che Dio ci appre - sta, nell'i-me-ne -

pp

3 3 3 3 *dim.* 3

E
- ne - o che Dio ci ap - pre - sta, cor a cor..... nell'i-me-

C
- o che Dio ci ap - pre - sta, u - ni - ti cor a cor..... nell'i-me-

dim. 3

p

rall. 3 3

E
- neo che Dio ci appre - sta. *Lento.* Ah!

C
- neo che Dio ci appre - sta. Ah! nonte - mer, ah! nonte - mer, ritornante. Ah!

dolciss.

E Se tre-mo an-cor..... terror non è, mi sentogì ri-na-ta! A vo-lut-

C ah! non te-mer..... ritor-na in te, o bella fi-dan-za-ta! Angel d'a-

ALLEGRO come prima.

E -tà..... nuo-va per me e l'alma abban-do-na-ta. Rinno-vel-

C -mor,..... le-va su me la tua pu-pil-la a-ma-ta. Rinno-vel-

E -liam, rin-no-vel-liam eb-bri d'amor il giuro che ciu-ni-va; lo disse il

C -liam, rin-no-vel-liam eb-bri d'amor il giuro che ciu-ni-va; lo disse il

cres. e string:

E
lab - bro, il ciel l'u - di - va, il ciel l'u - di - va, lo fece il cor, lo fe - ce il

C
lab - bro, il ciel l'u - di - va, il ciel l'u - di - va, lo fece il cor, lo fe - ce il

cres. e string:

ff

E
cor! Rin - no - vel - liam eb - bri d'a - mor il.....

C
cor! Rin - no - vel -

p dolce

p dolce

E
giu - ro che ci u - ni; lo dis - se il lab - bro, il ciel l'u -

C
- liam ebbri d'a - mor, rin - no - vel -

E *ppp*
 - di,..... il ciel l'u - di, lo fe - ce il cor, lo dis - se, lo dis - se il

C *ppp*
 - liam..... il giu - ro che..... ciu - ni; lo dis - se, lo dis - se il

pp

E
 lab - bro, il ciel..... il ciel... l'u - di

C
 lab - bro, il ciel..... il ciel... l'u - di

E *f*
 - va, il ciel,..... il ciel l'u - di..... il ciel l'udi, lo..... fece il cor!

C *f*
 - va, il ciel,..... il ciel l'u - di..... il ciel l'udi, lo..... fece il cor!

f *ff* *f*

Tebaldo entra coi Paggi, portando fiaccole. I Paggi restano nel fondo. Tebaldo s'avanza solo verso Elisabetta.

ALL.^o POCO PIÙ MOSSO. (♩ = 120)

TEBALDO. (prostrandosi e baciando la veste d' Eli:)

(facendogli cenno d'alzarsi)

ELI. TEB.

T
re. No, no! sono all'in-fan-te dal padre fidan-zata. Al mo-nar-ca spa-

T
-gnol v'ha Enri-co de-sti-nata! Siete Re-gi-na. Abi-

largo.
a tempo.

ELI.

E
-mè! (Nel cor mi corse un gel! L'abis-so s'aprea

CAR. (tra sè)

C
me! E tu lo soffri, o ciel!

ELI. ALL^o AGITATO NON PRESTO.
(cupo)

L'o-ra fata-le è suo-na-ta! con-tro la sorte spie-

ALL^o AGITATO NON PRESTO. (♩ = 120)

E *ta ta eru do fia meno il pu_gnar, fia men erudo, men*

C *L'ora fatale è suo_na_ta!*

E *eru do il pu_gnar. L'o ra fa*

C *M'era la vi_ta be_a ta; eru da, fu ne sta*

E *tal è già suo_na_ta! Per..... sot*

C *o ra m'ap par. Di..... do*

E - trar - mi a tan - ta pena, per.....fug - gir.....la... ria.....ca -
 C - lor.....que - st'al - ma è piena, ah!.....do - vrò..... la... mia.....ca -
 Piano accompaniment with triplets and slurs.

E - te - na, per.....fug - gir la..... ria ca - te - na fin.....la
 C - te - na, in eter - no dovrò la... mia cate - na,
 Piano accompaniment with chords and a *cres. poco a poco.* marking.

E mor - te io vo' sfi - dar, vo' sfi -
 C do - vrò in e - ter - no tra - sei - nar, tra - sei -

CORO, SCENA E FINALE ATTO I.^{mo}

N.º 5.

ATTO I. SCENA VI. Detti, il Conte di Lerma, la Contessa d'Artemberg, Dame della Regina, Paggi con una lettiga, Popolo.

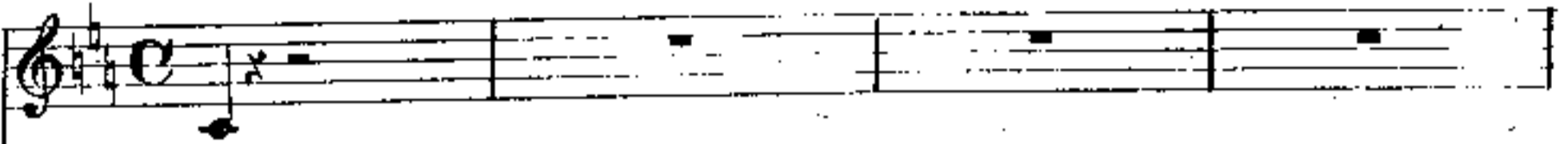
ELISABETTA.  - dar.

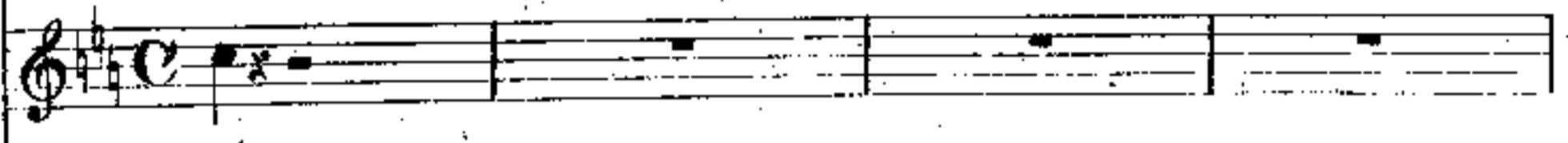
CARLO.  - nar. Coro interno lontanissimo, che s'avvicina a poco a poco.

Soprani. *pp*  In-ni di festa lieti echeggia-te, e sa-lu-ta-te il lie-to

Tenori. *pp*  In-ni di festa lieti echeggia-te, e sa-lu-ta-te il lie-to

Bassi. *pp*  In-ni di festa lieti echeggia-te, e sa-lu-ta-te il lie-to

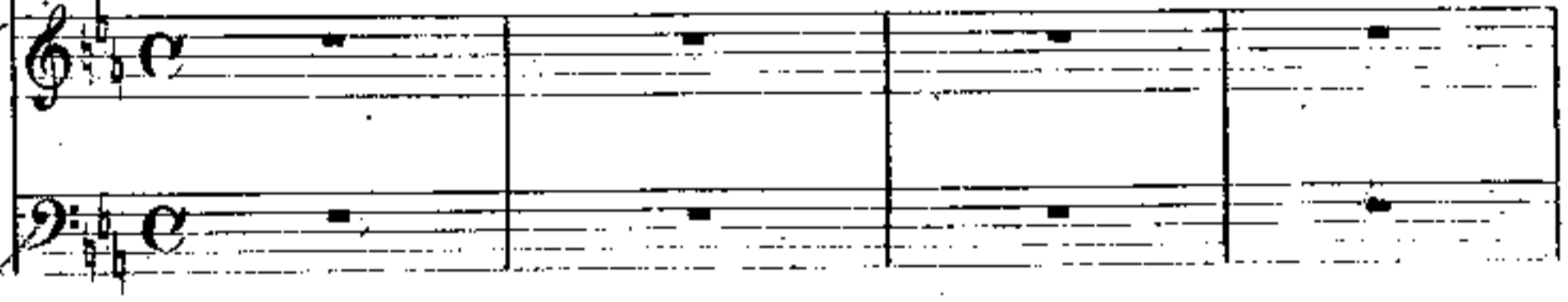
POCO PIÙ LENTO
di (♩ = 120) 

 di..... La pace appre-sta fe-li-ci-stanti: due cori a-manti il cie-lo u-

 di..... La pace appre-sta fe-li-ci-stanti: due cori a-manti il cie-lo u-

 di..... La pace appre-sta fe-li-ci-stanti: due cori a-manti il cie-lo u-

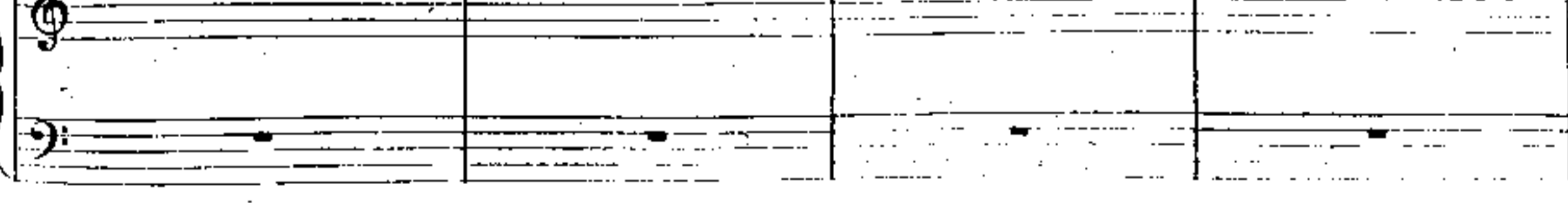

(più vicino)

-ni! Glo-ria edo - no-re al-la più bella, o-nora quella che deè do-man,.....as - sise in

-ni! Glo-ria edo - nor al-la più bella, o-nora quella che deè do-man,.....as - sise in

-ni! Glo-ria edo - nore al-la più bella, o-nora quella che deè do-man,.....as - sise in

so-glio gen - til com-pagna, al Re di Spagna dar la sua man. **ELI.** Tut-to

so-glio gen - til com-pagna, al Re di Spagna dar la sua man.

so-glio gen - til com-pagna, al Re di Spagna dar la sua man.

E sparve... Al do-lor son con-dan - na - ta!

CAR. Sorte in - grata! Spa-ri-vail so-gno

E svani - va, sva - ni - va, svani - - - va dal mio cor! ah!.....

C d'ôr,..... svani, svani, ah!svani_va dal cor!

pp

E L'ora fa - tale è suona - ta! Contro la sorte spietata

C L'ora fa - tale è suona - ta! M'era la vita bea - ta;

(entrando sulla scena)

R In - ni di fe - sta lie - ti echeggia - te, e sa - lu -

O In - ni di fe - sta lie - ti echeggia - te, e sa - lu -

C In - ni di fe - sta lie - ti echeggia - te, e sa - lu -

p

eru - do fiameno il pu - gnar..... L'ora fa - tale è suona - ta!

eru - da, fu - nestaorm'appar!..... L'ora fa - tale è suona - ta!

- ta - te il lie - fo di..... La pa - ce appre - sta fe - li - ci -

- ta - te il lie - to di..... La pa - ce appre - sta fe - li - ci -

- ta - te il lie - to di..... La pa - ce appre - sta fe - li - ci -

Contro la sorte spie - ta eru - do fiameno il pu - gnar. Ahi -

M'era la vi - ta be - a - ta; eru - da, fu - nestaorm'appar. Tutto fi - ni!

- stan - ti; due co - ria - man - ti il cie - lo u - ni! In - ni di

- stan - ti; due co - ria - man - ti il cie - lo u - ni! In - ni di

- stan - ti; due co - ria - man - ti il cie - lo u - ni! In - ni di

E *- mè!..... Ahi - mè!..... ahì - mè! nostr'alma è con dan -*

C *tut - to fi - ni! al più crudel do - lor no -*

fe - sta lie - ti echeg - gia - te, in - ni di fe - sta e - cheg -

fe - sta lie - ti echeg - gia - te, in - ni di fe - sta e - cheg -

fe - sta lie - ti echeg - gia - te, in - ni di fe - sta e - cheg -

E *- na - ta, non troverem mai più tan - to amor, tan - to ben.*

C *- str'alma è con - dan - nata, tan - to amor o - ra fi - ni. (ad Eli:)*

IL CONTE DI LERMA.

(ad Eli:)

Il glorioso

gia - te, e sa - lu - ta - te e sa - lu - ta - te il lie - to di.

gia - te, e sa - lu - ta - te e sa - lu - ta - te il lie - to di.

gia - te, e sa - lu - ta - te e sa - lu - ta - te il lie - to di.

Re di Francia il grande En-ri-co, al mo-nar-ca di Spagna e del l'India vuol dar la

mand' l' sabel-la sua fi-gliola. Questo vincol sa-rà sugge-llo d'ami-stà. Ma Fi-

-lippo lasciarvi li-ber-tade vuol inte-ra; gradi-te voi la mandel mio Re...che la

CORO DI DONNE.

spe-ra? *a tempo.* (♩=108) Ac-cet-ta-te, I-sa-

-bel-la, la man che v'of-fre il Re: pie-tà! pie-tà!... La pa-ce a-

ELI.

Che rispon_dete? Si.

_vrem alfin! pie_tà di noi!

ELI. *Meno mosso.* (♩ = 76) (tra sè)

CAR. (È l'angoscia su_prema!

Sop: 1^a e 2^a

Sop: 3^a

Ten: 1^a

Ten: 2^a

Bassi 1^a

Bassi 2^a

Vi be - ne - di - ca

E *E l'angoscia su_prema!*

C (tra se) *(Mi sento morir.*

Id - di_o dal ciel! La sor - te a -

Di - o dal ciel! La sor - te a -

ciel! *cres.* La sor - te a - mi - ca, la sor - te a -

ciel! *cres.* La sor - te a - mi - ca, la sor - te a -

ciel! *cres.* La sor - te a - mi - ca, la sor - te a -

- di - ca il ciel! La sor - te a -

E *pp* *3* *3*
Mi sento morir. E l'ango - scia supre -

C *pp* *3* *3*
Mi sento morir. E l'ango - scia su -

p
- mi - ea vi sia fe - del, vi sia fe - del!

dim: p
- mi - ea vi sia fe - del, fe - del!

p
- mi - ea vi sia fe - del, fe - del!

dim: p
- mi - ea vi sia fe - del, fe - del!

p
- mi - ea vi sia fe - del, fe - del!

dim: p
- mi - ea vi sia fe - del, fe - del!

dim: p *mf* *I.^o Tempo.* *mf*
3 *3* *3* *3*

E *3* *3*
- ma, è l'ango - scia supre - - ma! Ah!.....

C *3* *3*
- pre - ma, è l'ango - scia su - pre - ma! Ah!.....

mf *3* *3* *3*

E *rall* *a tempo.* mi sento mo-ri-ri!

C *rall* *a tempo.* mi sento mo-ri-ri!

Soprauniti.

In - ni di fe - sta lie - ti e - cheg - gia - te, e sa - lu -

Ten:uniti.

In - ni di fe - sta lie - ti e - cheg - gia - te, e sa - lu -

Bassi uniti.

In - ni di fe - sta lie - ti e - cheg - gia - te, e sa - lu -

8^a *ff* *a tempo.*

E E l'angoscia su - pre - ma! mi sento mo-ri-ri!

C E l'angoscia su - pre - ma! mi sento mo-ri-ri!

- ta - te il lie - to di..... La pace ap - pre - sta fe - li - ci i -

- ta - te il lie - to di..... La pace ap - pre - sta fe - li - ci i -

- ta - te il lie - to di..... La pace ap - pre - sta fe - li - ci i -

8^a

E *è l'angoscia suprema. O martir!.....o do-*

C *è l'angoscia suprema. O dolor!..... o dolor!....*

-stan - ti; due co - ria - man - ti il cie - lo u - ni!

-stan - ti; due co - ria - man - ti il cie - lo u - ni!

-stan - ti; due co - ria - man - ti il cie - lo u - ni!

8^a Un poco più presto. (♩ = 160)

E *-lor!..... o martir! o do - lor! no - str'alme condan - na*

C *..Non v'haduol.....più crudel!.....no - str'al - me condan - na - te, con - dan -*

Re - gi - na I.

Re - gi - na I.

8^a

44 *f*

E *f*
 - te.....non tro-ve-ran.....ma - i più.....tan - to a -

C *f*
 - na - te non tro-ve-ran.....ma - i più.....tan - to a -

Re - gi - na I - spana, gloria, o -

- spa - na, glo - ria, onor!..... Glo - ria, o Re - gi - na, gloria, o -

- spa - na, glo - ria, onor!..... Glo - ria, o Re - gi - na, gloria, o -

8^a

E
 - mor.....tan - to a - mor. Qual do -

C
 - mor.....tan - to a - mor. A si cru - del do - lor

- nor!..... glo - ria, o - nor, glo - ria! Re - gi - na!

- nor!..... glo - ria, o - nor, glo - ria, o -

- nor!..... glo - ria, o - nor, glo - ria, o -

8^a

E *lor!* qual mar_tir!

C que_st'alma è con_dan - na - ta! non tro_ve_ren mai

Glo - ria, Re - gi - na! glo - ria, o -

- nor! Glo - ria, o - nor!

- nor! Glo - ria, o - nor!

E no, non tro_ve - rem mai più, mai più tan - to a -

C più, no, non tro_ve - rem mai più, mai più tan - to a -

- nor! glo - ria, Re - gi - na, glo - ria, o - nor! glo - ria, o -

glo - ria, Re - gi - na, glo - ria, o - nor! glo - ria, o -

glo - ria, Re - gi - na, glo - ria, o - nor! glo - ria, o -

E *-mor!* (Elisabetta condotta dal Conte di Lerma entra nella lettiga.)
 (Il corteggio si mette in cammino. Carlo rimane solo e desolato.)

C *-mor!*

ff (partendo)
-nor! glo - ria, glo - ria, o Re - gi - na!
 glo - ria, o Re - gi - na!

ff
-nor! glo - ria, glo - ria, o - nor!

ff
-nor! glo - ria, glo - ria, o - nor!

ff

glo - ria! glo - ria, o - nor!

glo - ria! glo - ria, o - nor!

glo - ria! glo - ria, o - nor!

mf

CAR.

(Ahi-

- mè!...3..... Ahi - mè!)

(lontano) *pp* (il coro s'allontana sempre più) *ppp*

glo-ria, onor!..... In - ni di

glo-ria, onor!..... In - ni di

glo-ria, onor!..... In - ni di

(con disperazione)

CAR.

pp ³ ³

(L'ora fa-ta-le è suona-ta! l'o-ra è suo-

fe - sta lie - ti e - cheg-gia - te, e sa - lu - ta - te il lie - to

fe - sta lie - ti e - cheg-gia - te, e sa - lu - ta - te il lie - to

fe - sta lie - ti e - cheg-gia - te, e sa - lu - ta - te il lie - to

pp

³ ³ ³ ³

(- na - ta! M'era la vita be - a - ta, eruda, funesta or m'appar,

dì..... La pa - ce ap - pre - sta fe - li - ci - stan - ti; due co - ria -

dì..... La pa - ce ap - pre - sta fe - li - ci - stan - ti; due co - ria -

dì..... La pa - ce ap - pre - sta fe - li - ci - stan - ti; due co - ria -

eru - da, fu nestaorm'appar. Spa - ri un so - gno,

- manti il cie - lo u - ni!

- manti il cie - lo u - ni!

- manti il cie - lo u - ni!

..... eo - si bell O destin fa -

- tal, o destin.....eru - del!.....)

allarg. e morendo.

morendo.

ATTO SECONDO

Parte Prima

CORO ED ARIA DEL FRATE

N.º 6.

Il Chiostro del Convento di San Giusto. A destra una cappella illuminata. Vi si vede attraverso ad un cancello dorato la tomba di Carlo V. - A sinistra, porta che conduce all'esterno - In fondo la porta interna del Chiostro - Giardino con alti cipressi. - È l'alba.

SCENA PRIMA. Coro di Frati, un Frate, poi Carlo. Il Coro salmeggia dalla cappella.

(♩ = 72)

ANDANTE
SOSTENUTO ASSAI.

Corni soli. *mf* *f* *mf*

cris. *p* *f* *p*

pp *f* *mf* *pp*

f *dim.* *pp*

(Un Frate, prostrato innanzi alla tomba, prega sottovoce)

Ten.

CORO DI FRATI (nella cappella)

Car - lo il sommo Impe - ra - to - re

(si alza la tela)

Car - lo il sommo Impe - ra - to - re

allarg. dim.

non è più che mu - ta ce - ner: del ce - le - ste suo fat -

non è più che mu - ta ce - ner: del ce - le - ste suo fat -

UN FRATE.

fraseggiando largo

Ei vo - le - va re - gnare sul

- to - re l'al - ma al - te - ra or trema al piè.

- to - re l'al - ma al - te - ra or trema al piè.

dim. ppp

dim. ppp

p

mon - do ob - bli - an - do Colui che nel ciel segna a - gli astri il cammi - no fe -

- del. L'or - go - glio immen - so fu, fu Per - ror suo pro - fon -

morendo

- do!

Car - lo il sommo Im - pe - ra - to - re non è più che mu - ta ce - ner:

Car - lo il sommo Im - pe - ra - to - re non è più che mu - ta ce - ner:

pp

del ce - le - ste suo fat - to - re l'al - ma al - te - ra or tre - ma al

del ce - le - ste suo fat - to - re l'al - ma al - te - ra or tre - ma al

dim. ppp

Grandioso

f *>* Grand'è Dio sol, e s' Ei lo vuo - le fa tremar la ter - ra ed il

piè.

piè.

ff

dim. *Cantabile*
ciel! Ah! Pa - dre che arri - di a' tuoi fe -

ff *p*

- del, pie - to - so al pec - ca - tor

ppp Carlo il sommo impe - ra - tor non è più che muta

ppp Carlo il sommo impe - ra - tor non è più che muta

cres. *f*

con - ce - der tu - vorra - i che la pa - - -

cres.

cener! Si_gnór, Si_gnor, il tu_o fu -

cres.

cener! Si_gnor, Si_gnor, il tu_o fu -

dim. *morendo* *f*

- ce e il per - don su lui scen - dan dal ciel. Gran - de è Dio

- ror non piom - bi, non piombi sul su - o cor. Grande è Dio sol,

- ror non piom - bi, non piombi sul su - o cor. Grande è Dio sol,

sol, è gran - de Ei sol, è grande Ei sol!

pp è gran - de Dio sol, è grande Ei sol!

pp è gran - de Dio sol, è grande Ei sol!

pp Campana

(Il giorno spunta lentamente. Carlo pallido ed esterrefatto erra sotto le vólte del chiostro. Si arresta per ascoltare, e si scopre il capo. S'ode suonar una campana. - Il Coro dei Frati esce dalla cappella, traversa la scena e si perde nei corridoi del Chiostro)

espress.

pp

tr

3

3

3

3

N° 7.

ATTO II. PARTE I. SCENA II. Carlo, il Frate tuttora in preghiera.

Rec^o

CARLO.

Al chostro di San Giusto o_ve fi_ni la vi - ta Pa_vo mio Carlo

REC.^{vo}

Quinto, stanco di gloria e o_nor, la pa_ce cer_co in_van che tan_to ambi_sce il

morendo

con passione

cor. *AND.^{te} a tempo*

Di lei che mi ha ra -

- pi - - ta l'im - ma - - go er_ra con me del chostro nell' or -

C. 

IL FRATE. (alzandosi ed avvicinandosi a Carlo)
(solenne)

Il duo - lo del - la ter - ra nel chostro ancor ci

C. 

F. 

se - gue: del co - re sol la guer - ra in ciel si cal - me -

C. 

(cupo) (indietreggia spaventato)

La sua vo - ce!.. il cor mi trema!.. mi pa - re - - va... qual ter -

(il Frate va via lento e grave, passando innanzi a Carlo)

F. 

-rà!

C. *ror! veder l'impe_rator che nelle la_ne il sero a_sconde e la lo_ri_ca*

C. *(cupo)*
d'or. È vo - ce che nel chiostro ap - pa - ja an_cor! (nell'interno)
 IL FR: *Del co - re la*

The second system includes a vocal line, piano accompaniment, and a basso continuo line. The vocal line has lyrics and a fermata. The piano accompaniment has triplets and chords. The basso continuo line has a rhythmic pattern.

C. *(sempre più allontanandosi)* *Que_sta vo - ce... il cor*
 F. *guer_ra in ciel si cal - me - rà!*

The third system features a vocal line, piano accompaniment, and a basso continuo line. The vocal line has lyrics and a fermata. The piano accompaniment has triplets and chords. The basso continuo line has a rhythmic pattern.

C. *trema... o terror!... o ter - ror!...*

The fourth system includes a vocal line, piano accompaniment, and a basso continuo line. The vocal line has lyrics and a fermata. The piano accompaniment has triplets and chords. The basso continuo line has a rhythmic pattern.

SCENA E DUETTO

CARLO E RODRIGO

N° 8.

ATTO II. PARTE I. SCENA III. Carlo, Rodrigo, introdotto da un frate laico.

RODRIGO. *Rec.^{vo}* (Rodrigo entrando) **CARLO.** (per gettarsi nelle sue braccia)

Egli è qui; Carlo mi_o! O mio Ro...

REC.^{vo}

C. (freddamente) Conces_si so_no a

-drigo! (fermandolo d'un gesto ed inchinandosi rispettosamente)

R. Brevi istan_ti do_man_do al fi_glio del mio Re.

C. (ad un cenno di Carlo, il frate laico parte) voi, nobil si_gnor di Po_sa.

ALLEGRO VIVO. ($\text{♩} = 80$)

p stacc. *cris.*

50 CARLO. (gettandosi nelle braccia di Rodrigo)

Oh! mio Ro-dri - go, sei tu che sul mio core io strin - go! Ver

C. me, nel mio do - lo - re Di - o ti con - du - ce, an - gel conso - la -
 ROD. O mio pren - ce, o mio Car - lo, a - ma - to

C. - to - re!
 R. Car - lo! L'o - ra suo - no; te chia - ma il

R. po - po - lo fiam - mingo. Soccorrer tu lo dei; ti fa suo sal - va -

ALL. GIUSTO. (♩ = 72)

- tor! Ma che vid' io... qua_ le pallor, qual pena!.. un lam_po di do_

ppp

- lor sul ciglio tuo ba_ lena!.. muto sei tu!.. so_spiri!.. hai tristo il

a piacere

col canto. *p*

(con trasporto d'affetto)

a tempo

cor! Carlo mi_o, con me, con me di_ vi_ _ di il tuo

a tempo

CARLO.

dolciss. *Moderato.* *Cantabile.*

Mio fe

pian_to, il tuo do_ _ lor.

pp *pp* *Moderato. (♩ = 82)* *con espressione.*

pp *pp* *Moderato. (♩ = 82)* *con espressione.*

C. *del, fra_tel d'af_fet - to, fa ch'io pian - ga sul tuo*

C. *sen; nel - l'im_pe - ro al Re sog - get - tá il tuo*

C. *co - re tro_vo al men.*

ROD.

Del - pa - mi - ci - zia in no - me, ed

col canto

p un po' animato

R. *in memoria ai lie_tti gior - ni, m'a - pri il tuo*

cor, deh! m'a - pri il tuo cor, deh! m'apri il tuo cor

CARLO.

ALL: VIVO. (♩ = 120)

Tu lo vuoi? tu lo vuoi?... Ebben sia: ti svelo il se -

col canto

- greto. Nel cor a - cu - to stral lasciò piaga mor - tal.

(inorridito)

ROD.

A - mo d'arden - te a - mor... I - sa - bella. Tua ma -

p a piacere

a piacere
CARLO.

- dre! giu - sto ciel! Qual pal - lor!

a tempo

C. *Lo sguardo chini al suol! Oh tri-sto me!*

Un poco riten.

p

C. *tu stesso, tu stesso!*

mio Ro-

C. *-dri - - - - go, l'al - lon - ta - ni, l'al - lon -*

C. *- ta - - ni da me!*

ROD:

No, mio Carlo; Rodrigo ancor l'a -

R. *-ma, lo pos_so a Di_o giu_rar. Tu sof_fri? tu*

C. *Ah!*

R. *sof_fri? Già per me l'u_ni-ver-so di_spar!*

Allegro come prima.

C. *Mio fe-del, fra_tel d'af_fet-to, fa ch'io*

R. *Carlo mio, fra_tel d'af_fet-to, pian-gi, pian-*

espressivo

C. *pian_ga sul tuo sen; nel-Pim-pe-ro al Re sog-*

R. *-gi sul mio sen, pian-gi sul mio sen: nell'impe-ro al Re sogget-*

C. *get - to il tuo co - re io tro - vi al - men...*

R. *- to tu tro - va - sti un co - re al men. Ah! nell' im -*

C. *non ho che il tu - o cor. Fra - tel d'af -*

R. *- pe - ro al Re sog - get - to*

C. *- fetto, ch'io pian - ga sul tuo.*

R. *tu tro - va - sti, tu tro - vasti un cor!*

animando

C. sen... chi - o pian - ga sul tuo sen... ah!

R. tu trova - sti, trova - sti un cor al - men, tu trova - sti, trova -

animando

C. fa... chi - o pian - ga, ch'io pian - ga sul tuo sen.

R. - sti un co - re almen, si, si, trovasti un co - re al - men.

ALL.^o

C. No.

R. *Rec.^{do}* Quest'ar - ca - no dal Re non fu sor - preso an - cor? Ottien dun - que da

R. lui di partir per la Fiandra. Taccia il tuo cor; degna di te o - pra fa -

R. *CAR:*

-rai: apprendi o_mai in mezzo a gente op_pressa a di_ve_nir un Re. Ti se_guirò, fra-

col canto

(odesi il suono d'una campana)

C. *ROD: Presto Recitativo*

-tello. A - scelta: veggo che il santo a_sil s'a_pre

Campana.

3. *CAR: 3 ROD:*

già. Qui ver_ran Fi_lippo e la Re_gina. E_li_sa_betta!! Ac_can_to a me rin-

R. *3*

- franca l'alma all'Po_nor ru_bel_la; può la tua sor_te an_cor esser fe_li_ce e

R. *Andante*

bella... Do_man_da a Dio che in_fonda in te vi_gor...

ALL.^o ASSAI MOD.^{to}

CAR: *p*

Dio che nell'alma in-fon - - de-re a-mor vo-lesti e

ROD: *p*

Dio che nell'alma in-fon - - de-re a-mor vo-lesti e

ALL.^o ASSAI MOD.^{to} (♩ = 84)

C.

spe - - me, de - - sio nel cor ac - cen - de - re tu

R.

spe - - me, de - - sio nel cor ac - cen - de - re tu

stringendo poco a poco

C.

dei di li - ber - tà, de - sio ac - cen - dere accen - der nel

R.

dei di li - ber - tà, de - sio ac - cen - dere accen - der nel

Poco più mosso.

C. *pp* cor tu dei di li - ber - tà. Giu - ria - mo in - siem di vi - ve - re

R. *pp* cor tu dei di li - ber - tà. Giu - ria - mo in - siem di vi - ve - re

Poco più mosso.

6 tempo pp

C. e di mo - ri - re in - sie - - - me; con -

R. e di mo - ri - re in - sie - - - me; in ter - ra, in ciel con -

C. - giun - ge - re ci può, ci può la tua bon - tà. Ah!

R. - giun - ge - re ci può, ci può la tua bon - tà. Ah!

a tempo
 C. *p* Dio, che nell'alma in - fon - - - de - re a - mor vo - le - sti e
 R. *p* Dio, che nell'alma in - fon - - - de - re a - mor vo - le - sti e

C. spe - - - me, de - - - sio nel cor ae - cen - - - de - re tu
 R. spe - - - me, de - - - sio nel cor ae - cen - - - de - re tu

stringendo a poco a poco e cres.

C. dei di li - ber - tà, de - sio ae - cen - dere accen - der nel
 R. dei di li - ber - tà, de - sio ae - cen - dere accen - der nel

(Filippo conducendo Elisabetta appare in mezzo ai Frati.)

FF *a piacere*

C. cor tu dei di li - ber - tà.

B. cor tu dei di li - ber - tà.

(♩ = 92)

ROD: (a Carlo) CAR:

Vengon già. Oh ter_ror!

C. Al sol veder_la io tre - mo! Co_

(Rodrigo s'è allontanato da Carlo che s'inchina innanzi al Re cupo e sospettoso. Egli cerca di

R. - rag - gio!

frenar la sua emozione. Elisabetta trasale nel riveder Don Carlo. Il Re e la Regina si avanzano, e vanno verso la cappella

ov'è la tomba di Carlo V, dinanzi alla quale Filippo s'inginocchia per un istante a capo scoperto; quindi prosegue il suo cam-

mino colla Regina)

CARLO. AND^{te} SOS^{to} COME PRIMA.

ff

f

C. *fè! Ah! gran Dio! Ei sua la fè, io l'ho per -*

ROD: *Vien pres-so a me, presso a me, il tuo cor più*

F. *La pa-ce, il per-don di-scendo-no dal ciel. Gran - d'è Dio*

piè. Gran - de è Dio sol, gran -

p **ALL. VIVO.**

C. *-du - ta, ei sua la fè!*

R. *for - te, più for - te a - -vrai!*

F. *sol, gran - d'è Dio sol!*

- d'è Dio sol!

- d'è Dio sol!

ALL. VIVO. (♩ = 120)

p *ff*

(con entusiasmo)

C. *Vivremo insiem e mori_remo insiem!*

R. *Vivremo insiem e mori_remo insiem!*

C. *Sa_rà l'estre _ mó a_ne _ li_to, sa _ _ _*

R. *Sa_rà l'estre _ mó a_ne _ li_to, sa _ _ _*

C. *ra _ _ _ un gri _ _ do un gri _ _ do: li _ _ ber _*

R. *ra _ _ _ un gri _ _ do un gri _ _ do: li _ _ ber _*

largo

C. *-tà!* *Vi_vremo in_siem,* *mor_remo in_*

R. *-tà!* *Vi_vremo in_siem,* *mor_remo in_siem!*

C. *-siam!* *grido estremo sa_rà:* *Li_ber_tà!* *(partono)*

R. *grido estremo sa_rà:* *Li_ber_tà!*

1.º TEMPO

ATTO SECONDO

77

Parte Seconda

CORO E SCENA

N.º 9.

Un sito ridente alle porte del Chiostro di S. Giusto. Una fontana; sedili di zolle; gruppi d'alberi d'aranci, di pini e di lentischi. All'orizzonte le montagne azzurre dell'Estremadura. In fondo a destra la porta del Convento. Vi si ascende per qualche gradino.

SCENA PRIMA. La Principessa d'Eboli, Tebaldo, la Contessa d'Aremberg, Dame della Regina, Paggi. — Le Dame sono assise sulle zolle intorno alla fonte. I Paggi sono in piedi intorno ad esse. Un Paggio tempera una mandolina.

(♩ = 420)

ALL.º BRILLANTE.

Sop. 1^a e 2^a *p*

CORO DI DAME.

Sop. 3^a *p*

Il giar_din profuma_to e a_me_no tutto par, co_si d'ombra è

Il giar_din profuma_to e a_me_no tutto par, co_si d'ombra è

UN POCO MENO.

pie_no, circon_dar l'a_sil di pie_tà. Ed il pin padigion di

pie_no, circon_dar l'a_sil di pie_tà. Ed il pin padigion di

fo_glie sembra far con le ver_di spo_glie, e sce-

fo_glie sembra far con le ver_di spo_glie, e sce-

- mar l'ardor che il ciel dà e sce -

- mar l'ardor che il ciel dà e sce -

- mar e sce - mar l'ardor che il ciel dà e sce -

- mar e sce - mar l'ardor che il ciel dà e sce -

molto dolce
- mar l'ar - dor e sce - mar l'ar - dor che il ciel

- mar l'ar - dor e sce - mar l'ar - dor che il ciel

TEBALDO (entra con Eboli)

Di mille fior si copre il suolo, : dei

dà.

dà.

legg.
p

pi - ni s'ode il susur - rar, e sotto l'ombra a - prir il

vol qui l'u - si - gnuol più lie - to par, qui l'u - si - gnuol più lie - to

par

TEBALDO coi 4^{ti} Sop.

CORO

Puro è il ciel, i fior son ri -

Puro è il ciel, i fior son ri -

-den - ti: com'è bel tran - quil - li ed at - ten - ti del ru -

-den - ti: com'è bel tran - quil - li ed at - ten - ti del ru -

_scel il canto a _ scol _ tar, del ru _ scel il canto a _ scol _
 _scel il canto a _ scol _ tar, del ru _ scel il canto a _ scol _

_ tar! Puro è il ciel, non mor _ mora il ven _ to, dàn no -
 _ tar! Puro è il ciel, non mor _ mora il ven _ to, dàn no -

_ vel a quest'al _ me con _ ten _ to l'a _ stro
 _ vel a quest'al _ me con _ ten _ to l'a _ stro

d'or, l'o_lez_zar, l'o_lez_zar dei fior, l'a_ _stro

d'or, l'o_lez_zar, l'o_lez_zar dei fior, l'a_ _stro

d'or, l'a_ _stro d'or, l'a_ _stro d'or, l'o_lezzar dei

d'or, l'a_ _stro d'or, l'a_ _stro d'or, l'o_lezzar dei

fior.

fior.

EBOLI.

Tra queste mura pi_e la Re_gi - na di

Spa_gna può so_la pe_ne - trar. Vo_le - te voi, mie com -

- pa_gne, già che le stelle in ciel spun_tate ancor non son, can -

- tar qual - che can - zon?

TEBALDO coi a! Sop.

CORO

Seguir vo_gliam il tuo ca..

Seguir vo_gliam il tuo ca..

(a Tebaldo)

A me re -
 - prie - cio, o princi - pes - - sa, attente u - drem.
 - prie - cio, o princi - pes - - sa, attente u - drem.

Rec: vo
 - ca - te la mando - li - na: e cantiam tutte in - siem, cantiam la canzon sa - ra -
Rec: vo

- ci - na, quella del ve - lo propizia all'a - mor. Cantiam!
 Can - tiam!
 Can - tiam!

CANZONE DEL VELO

DI EBOLI

(Il Paggio l'accompagna sulla mandolina)

N° 10

ATTO II. PARTE II. *Seguito della Scena I.*

(♩ = 69)

ALLEGRO

BRILLANTE.

EBOLI. *marcato* *ppp*

Nei giardin del bel-lo sa - racin o - stel-lo,

mf *pp*

al - Po - lez - zo, al rez - zo de - gli allôr, dei fior.....

The second line of the song continues the vocal melody and piano accompaniment. The dynamics are marked *mf* and *pp*.

pp

u - na bel - Pal - mè - a, tut - ta chiu - - - - sa in vel,

The third line of the song concludes the vocal melody and piano accompaniment. The dynamics are marked *pp*.

con - tem - plar pa - re - a u - na stel - la in ciel.

Mo - hammed, Re moro, al giar din sen va

Di - ce a lei: Pa - dor o, o gentil bel - tà (parlato) Vien, a sèt in -

- vita per regnare il Re; la Re - gi - na am - bi - ta non è più da me. Ah!

N.B. Il segno ☆ indica ove si deve prendere il respiro.

morendo
pp
 Ah!

f *dim:* *col canto*

come un mormorio sempre dimin. *pp* *legg:* **ALL^o GIUSTO.**

Ah! Tes - sete i ve - li,

TEBALDO *pp*

Ah! Tes - sete i ve - li,

ALL^o GIUSTO. (♩ = 92)

pp *morendo* *legg:*

E. va - ghe donzel - le, mentre è nei cie - li l'a - stro maggior, chè sono i ve - li,

T. va - ghe donzel - le, mentre è nei cie - li l'a - stro maggior, chè sono i ve - li,

F. al brillar delle stel - le, più ca - ri all'a - mor,

T. al brillar delle stel - le, più ca - ri all'a - mor,

Sop. 1^a 2^a *legg:*
 Tes - sete i ve - li, va - ghe donzel - le, mentre è nei cie - li l'a - stro maggior,

Sop. 3^a *legg:*
 Tes - sete i ve - li, va - ghe donzel - le, mentre è nei cie - li l'a - stro maggior,

E. *f* al brillar delle stel - le, più ca - ri all'a - mor. *1^o tempo.*

T. *f* al brillar delle stel - le, più ca - ri all'a - mor.

chè sono i ve - li, al brillar delle stel - le, più ca - ri all'a - mor.

chè sono i ve - li, al brillar delle stel - le, più ca - ri all'a - mor. *1^o tempo.*

EBOLI.

f *V*
Ma discer-no ap-

pp *f* *V*
-pe-na, (chiaro il ciel non è) i capel-li bel-li,

ppp
la man bre-ve, il piè Deh! sol-le-va il ve-lo che t'a-

pp
-scon - - - de a me; es-ser co-me il cie-lo sen - za-

ppp

nel tu dè. Se il tuo cor vor_rai a me da_re in

ppp come un eco.

don, il mio tro_no a_vrai, chè so_vra_no io

pp (parlato)

son = Tu lo vuoi? t'in_china, appa_gar ti

F

vo'. = Allah! Ia Re_gina! Mohammed sela_mò. Ah!

morendo

Ah! Ah!

dim. *col canto*

come un mormorio sempre dimin:

Come prima. legg:

p Ah! Tes - sete i ve - li,

TEBALDO.

p Ah! Tes - sete i ve - li,

Come prima.

pp morendo

pp legg:

E. va - ghe donzel - le, mentre è nei cie - li l'a - stro maggior, chè sono i ve - li,

T. va - ghe donzel - le, mentre è nei cie - li l'a - stro maggior, chè sono i ve - li,

E. al brillar delle stel - le più ca - ri all'a - mor.

T. al brillar delle stel - le più ca - ri all'a - mor.

Sop. 1^a *pp*

Sop. 3^a *pp*

C O R O

Tes_sete i ve_li, va_ghe donzel_le, men_tre è nei cie_li l'a_stromaggior,

Tes_sete i ve_li, va_ghe donzel_le, men_tre è nei cie_li l'a_stromaggior,

E. *f*

T. *f*

al brillar delle stelle, più ca_ri all'a_

chè sono i ve_li, al brillar delle stel_le, più ca_ri all'a_

chè sono i ve_li, al brillar delle stel_le, più ca_ri all'a_

1^o tempo.

E. - mor.

T. - mor.

- mor.

- mor.

- mor.

1^o tempo.

pp

SCENA, TERZETTINO DIALOGATO

ELISABETTA, EBOLI, RODRIGO

ROMANZA DI RODRIGO.

N.º II

ATTO II. PARTE II. SCENA II. Detti, Elisabetta, uscendo dal Convento.

CORO DI DONNE.

La Re - gina!

La Re - gina!

(♩ = 80)
ALLEGRO
MOD.º ASSAI.

EBOLI.

(tra sè)

(Un'arca - na me - sti - zia sul suo co - re pe - sa o -

rall:

ELISABETTA (sedendo presso il fonte) (tra sè)

gnò - ra.) U - na can - zon qui lie - ta ri - suo - nò. (Ahi - mè! spari - ro i

Rodrigo appare nel fondo. Tebaldo s'avvanza verso di lui, gli parla un momento

TEBALDO (presentando Rodrigo)

di che lieto era il mio cor!) Il marchese di Posa, Grande di Spagna.

(Rodrigo inchinandosi alla Regina, poi covrendosi)

a voce bassa, poi torna alla Regina.

ROD:

Rec.^{do}

Si_gno-ra! Per Vostra Ma_e

sotto voce e presto.

(Rodrigo porge la lettera alla Regina, e rapidamente le consegna un biglietto:

-stà, l'augusta madre un foglio mi confidò in Pa_rigi. (Leggete, in nome della grazia e

quindi mostra alle dame il real foglio)

(Elisabetta rimane un mo-

-terna.) Ecco il regal sug_gel, i fior_da_li_si d'or.

mento immobile e confusa, mentre Rodrigo s'avvicina ad Eboli.)

EBOLI.

(a mezza voce a Rodrigo)

Che mai si fa nel suo francese, così gentil, così cor-

ALL.^o ASSAI MOD.^o (♩=88)

con eleganza

ROD: (ad Eboli)

- te - se? D'un gran torneo si parla già, e del tor-

EL: (tenendo in mano il biglietto)

- neo, e del torneo il Re sa - rà. (Ah!... non ar - disco

(parlato)

EL. aprirlo ancor; se il fo, tradisco del Re lo-

EB: (a Rodrigo)

Son le France - si genti - li tan - to, e d'e - le - ganza, di gra - zia han

EL. *— nor.* Ah! perchè tremo!

ROD: (ad Eboli)

EB. *— van — to.* In voi brillar sol si vedrà la

EL. Quest'alma è pu — — —

R. *— gra — zia in — sie — me alla bel — tà.* È mai ver ch'al le fe — ste re —

EB: (a Rodrigo)

EL. — ra, è pura anco — — — ra.

EB. — ga — li le Fran — ce — si hanno ta — li bel — tà, che solo in

EL. *pp* Dio, mi leg - ge in cor.)

EB. (a Rodrigo) ciel tro - van ri - va - li? Di - te è ver?

ROD: (ad Eboli) La più bel - la mancar lor po - trà.

EL. (a parte, leggendo il biglietto)

EB. (Per la memoria che ci lega, in nome d'un pas -

Nei balli a Cor - te, pei no - stri man - ti la

EL. - sato a me caro, v'affi - date a costui, ven prego. Car - lo.

EB. ROD: (ad Eboli) se - ta e l'or sono e - le - gan - ti? Tutto sta ben

R. al - lor che s'ha la vo - stra grazia e la bel - tà. Gra - ta io

EL. son. Un fa - vor chiede - te alla Re - gi - na Accet - to e non per

ROD:(vivamente)

R. ELI:(tra sè) me. (Io mi sostengo appe - na!) Chi più degno di voi può sue

ROD:(a Rodrigo)

ELI:(tra sè) bra - me ve - der ap - pa - ga - te? (Oh ter -

EL. - por!) Dite - lo, chi? Chi mai?

Cantabile.

RBD:

p

Car-lo ch'è sol il nostro amo-re vi-ve nel duol su questo

AND.^{te} MOSSO. (♩=76)

p

ppp tr

suol, e nessun sa quan-to do-lo-re del suo bel cor fa vizzo il

a tempo

p col canto

morendo

fior. In voi la spe-me è di chi ge-me; s'ab-bia la pa-ce ed il vi-

a tempo

col canto

p

And.^{te}

-gor; da-to gli sia che vi ri-ve-da, setor-ne-rà, setor-ne-rà, sal-vo sa-

a tempo

p

PIÙ MOSSO. 1.^o tempo. (♩ = 88)

EB0: (tra sè) *pp*

-rà. (Un dì che pres - so a sua ma - dre mi

legg.

pp

sta - va, vi - di Car - lo tremar...

(tra sè)

(La doglia in me s'aggrava... Rive -

Amor avria, avria per me?)

-derlo è morir! è morir!)

(tra sè)

(Perchè lo ce - la a me?)

F

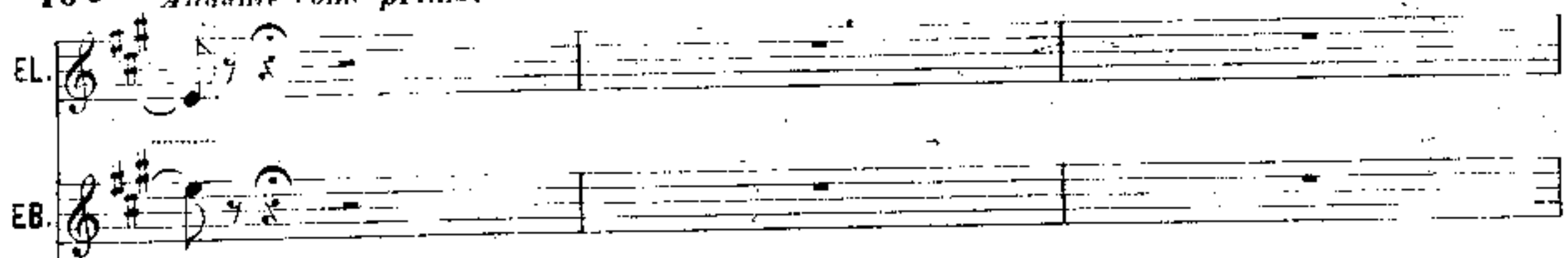
EL. 

3. *Ah! Car - lo del Re suo ge - ni - to - re rin - chiuso il*

a tempo

3. *cor o - gnor tro - vò, ep - pur non so chi dell'a -*

pp

a tempo

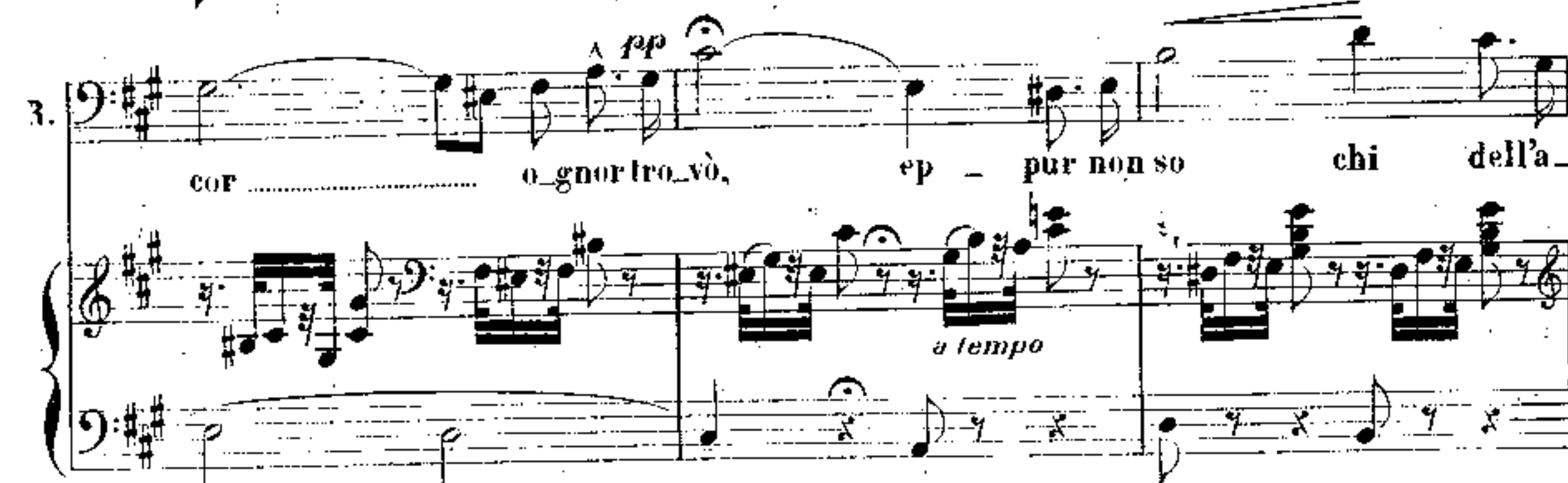

3. *- mo - re sa - ria più de - gno, ah! inver nol so. Un sol, un*

ppp

tr

p col canto

a tempo

3. *so - lo det - to d'a - mo - re spa - rir il duo - lo fa - rà dal*

morendo

col canto

R. cor; da - to gli sia che vi ri - ve - da, se torne -

a tempo

EL. *I.^o tempo* (tra sè)

p (tra sè) (Ahi - mè!) io mi so -

(A - mor avria, amor a -

R. *f* *pp*

- rà, se tor - nerà, sal - vo sa - rà;

I.^o tempo

p *legg:*

EL. stengo ap - pena!..

EB. - vria, avria per me?

R. da - - - to gli sia che vi ri - ve -

p

2

EL. *gran Dio! Rive - derlo... è mo - rir!*

EB. *per - chè lo ce - ta, per - chè celar - lo a me?)*

R. *- da, se*

R. *tor - ne - rà, sal - vo sa - rà, se tor - ne - rà Carlo fia sal -*

ELI: (a Tebaldo con dignità e risoluzione)

R. *- vo. Va, pronta io son il figlio a ri - ve -*

EB. (fra sè agitata)

EL. *- der... (O - se - rà mai, o - sera mai?.. po - tesse aprirmi, aprirmi il*

150

(Rodrigo prende la mano d'Eboli e s'allontana con lei parlando sottovoce)

EB.

cor.)

GRAN SCENA E DUETTO

ELISABETTA E CARLO

N° 12.

ATTO II. PARTE II. SCENA IV. Detti e Carlo.

Carlo si mostra condotto da Tebaldo. Rodrigo parla sommesso a Tebaldo che entra nel Convento. Carlo si avvicina lentamente ad Elisabetta e s'inchina senza alzar lo sguardo su di lei. Elisabetta, contenendo a fatica la sua emozione, ordina a Carlo d'avvicinarsi. Rodrigo ed Eboli scambiano dei cenni con le Dame, si allontanano, e finiscono per disperdersi tra gli alberi. La Contessa d'Arenberg e le due Dame restano sole in piedi, a distanza, impacciate del contegno che debbono avere.

A poco a poco la Contessa e le Dame vanno di cespuglio in cespuglio cogliendo qualche fiore, e si allontanano.

CARLO. (con calma)

(♩ = 68)

LARGO. *p*

ven - go a do - man - dar grazia alla mia Re - gi - na; quella che in cor del

pp

Re tiene il po - sto primiero so - la potrà otte - ner questa grazia per me.

p

ALL.^o AGITATO. (♩ = 80)
(animandosi a poco a poco)

Quest'aura m'è fa-ta-le, m'op-prime, mi tor-tura come il pen-

-sier d'una sven-tura. Ch'io parta! n'è me-stier! An-

ELI: (commossa) (Elisabetta vuole allontanarsi)

Mio figlio!

CAR: (con veemenza) (suppliche-

-dar mi faccia il Re nelle Fiandre. Tal nome no; ma quel d'altra volta!.. Infe-

(vole l'arresta)

-lice! più non reggo! pie-tà! soffersi tanto; pie-tà!

con disperazione

rr

Il Ciel a - va - ro un gior - no sol mi diè, poi ra - pil - lo a

(Rodrigo ed Eholi attraversano la scena conversando)

ANDANTE.

EL: *con emozione assai frenata*

mel.. *pp* Pren - ce, se vuol Filippo u - di - re la mia pre-

ANDANTE. (♩ = 60)

pp *con espressione*

- ghiera, per la Fian - dra da lui rimes - sa in vostra man ben voi po-

- tre - te, ben voi po - tre - te par - tir do - - -

dim.

dim.

(Rodrigo ed Eholi sono partiti. Elisabetta fa un cenno d'addio a Don Carlo e vuole allontanarsi)

CAR:

- man. Ciel! non un sol, un sol detto pel me - schino ch'esul sen va!

p

più animato. (♩ = 84)

riten.

più animato

Ah! perchè mai parlar non sen - to nel vo - stro cor la pie - tà? Abi -

f *più animato.*

pp *col canto*

(♩ = 88)

ff

- mè! quest'alma è oppres - sa, ho in co - re, ho in co - re un gel... In -

più animato.

- san!.....piansi, pre - gai..... nel mio de - li - rio, mi vol - si a un

ff

ALL. MOD.^{to}
EL: (molto commossa)

ge - lido marmo dà - vel! Perchè, perchè accu - sar il cor d'indiffe -

ALL. MOD.^{to} (♩ = 100)

pp

E. *renza? Capir dovrete que sto no bil si len zio. Il do*

E. *ver, co me un rag gio al guar do mio bril*

E. *lò; gui da ta da quel rag gio move*

E. *rò. La speme pongo in Dio, nell'inno cen za! Per du to*

MENO MOSSO (♩=84)
CAR: (con voce morente)
dolce espressivo

C. *ben, mio sol te sor, ah! tu splen dor di mia vi*

perdendosi (l'ultima nota corta)

ta! U - dir al - men ti pos - s'an -

morendo *a tempo*

cor. Quest' al - - - ma ai det - ti tuoi schiuder si ve - de il

dim. *col canto*

EL: ciel! Clemen - te Id - dio, co - si bel cor ac - que - ti il suo

dim. *a tempo*

perdendosi *pp*

duoi nell'obbli - - - o... o Car - lo, addio; su que - sta

dim. *a tempo*

E. *pp* 3 *col canto*

ter - ra vi - ven - do ac - can - to a te mi crede - rei nel

E. *morendo*

ciel!

CAR. (con esaltazione) *parlante*

O pro - digio! Il mio cor s'af - fi - da, si con -

morendo *dolciss. legato*

C. *3*

- so - la; il sovve - nie del dolor s'in - vo - la, il

C. *3*

ciel, il ciel pie - tà sen - ti di tanto

C. *duol... I-sa-bella, al tuo piè mo-rir io vo' d'a-*

allarg.
dim.

(Carlo cade privo di sensi al suolo)

E. *-mor. Giusto ciel, la vi-ta già manca nell'occhio suo che la_gri_mò!*

El: parlato Presto ad libitum a tempo

pp

E. *Bontà ce-le-ste, deh! tu rin-fran-ca quel nobil*

pp

E. *co-re che si pe-nò. Ahimè! il dolor l'uc_cide... tra queste braccia io love-*

parlante

2. *drò... morir d'affan-no, morir d'a-more... co-lui che il ciel mi de-sti-*

MENO MOSSO (♩ = 60)

E. *CAR: - nò!.. (nel delirio)*

MENO MOSSO. *Qual voce a me dal ciel scende a par-lar d'amor? E-li-sa-*

E. *O deli-rio, o terror!*

C. *-beta! tu, bell'a-do-ra - - ta, as-sisa ac-canto a me co-me ti*

PIÙ ANIMATO

E. *E-gli muo - - re! O ciel, ei*

C. *vi-diun di!.. Ah! il ciel s'il - lu-mi-nò, la sel-va ri-fio - - ri!..*

PIÙ ANIMATO

E. mio - - - re!

C. *cres.* O mio te - sor! sei

cres. sempre

E. gran Dio! giusto ciel!

C. *cres.* tu, mio dol - ce a - mor! Sei tu! bell'a - do -

cres.

allarg. Ah! giu - sto cie - lo! giu - sto ciel!

LO STESSO MOVIMENTO

C. *f* - ra - ta, bell'a - do - ra - ta, sei tu, sei tu! *parlante* Al - la mia

LO STESSO MOVIMENTO

f *secondando il canto*

(rinvenendo)

C.

tomba, al sonno dell'avel sottrarmi perchè

EL: *ALL^o* (♩ = 126)

vuoi, spietato ciel! Oh! Carlo! oh! Carlo!

ALL^o *pp*

pp

CAR: *ALL^o AGITATO* più sostenuto. (♩ = 120)

Sotto al mio piè si dischiuda la terra, il capo

allegro

C. *3* *3*
 mio sia dal fulmin col - pi - - to, io

C. *7* *7*
 t'a - - - - mo, io t'a - - - - mo, io

(la stringe fra le braccia)
 C. *7* *7*
 t'a - - - - mo, Eli - sa - betta, il mondo è a me spa - ri - to, spa - ri - to a

Più animato (♩=138) EL: (scostandosi)
 C. *7* *7*
 me! Compi l'o - - pra, a svenar corri il

E. pa - dre, ed al - lor del suo san - gue mac - chia - to, ed al -

E. - lor del suo san - gue mac - chia - to all'al - tar puoi mena - re la

E. ma - dre, ed allor all'al - tar puoi mena - re la

The third system continues the vocal line with 'ma - dre, ed allor all'al - tar puoi mena - re la'. The piano accompaniment continues with similar rhythmic patterns.

CAR:

The CAR section begins with a vocal line on a single staff, containing the text 'Ah!'.

Ah!

E. ma - dre, va... va... va... e sve - na tuo pa -

(retrocedendo inorridito)

(fugge disperato)

CAR:

dre! Ah! ma le - det - to io son!

ELI:

Ah! Id - di - o su

(cade in ginocchio)

noi ve - gliò! Si - gnor!

Si - gnor!

SCENA

N° 13.

ATTO II. PARTE II. SCENA V. Filippo II, Elisabetta, Tebaldo, la Contessa d'Arenberg, Rodrigo, E-boli, Coro, Paggi, entrando successivamente.

(uscendo precipitosamente dal chiostro)

TEBALDO.

Il Re!

(♩ = 126)
ALLEGRO
SOSTENUTO.

FILIPPO. (ad Elisabetta)

Recito

Perchè so-la è la Re-gi-na? Non u-na dama al-me-no pres-so di voi ser-

-ba-ste? No-ta non v'è la leg-ge mia re-gal? Quale da-ma d'o-

(La Contessa d'Arenberg esce tremante dalla calca, e si presenta al Re)

(alla Contessa)

nor esser dovea con voi? Confessa al nuovo

(La Contessa d'Arenberg scoppia in lagrime)

sol in Francia tor - ne - re - te.

(Tutti guardano la Regina)

Sop: (Ah! La Re - gi - na e - gli of - fen - de!)

Ten: (Ah! La Re - gi - na e - gli of - fen - de!)

C O R O: (Ah! La Re - gi - na e - gli of - fen - de!)

ROMANZA D'ELISABETTA

N.º 14.

ATTO II. PARTE II. SEGUITO DELLA SCENA V.

(♩ = 50)
ANDANTE
ASSAI
SOSTENUTO.

ELISABETTA. *con espress.*

Non pian - ger, mia com - pa - gna, non pian - ger

no, lenisci il tuo do - lor. Ban - di - ta sei di

Spa - gna ma non da que - sto cor. Con

te del vi - ver mi - o fu

lie - - - ta l'al - ba an - cor; ri -

- tor - - - na al suol na - ti - - o, ti

se - - - gui - rà il mio cor *largo*

ah! ti se_gui_rà, ti se_guirà il mio cor.

Ri -

(dà un anello alla Contessa)

- ce - vi e - stre - mo pe - gno, un pe - gno di tutto il mio fa -

- vor; ce - la Pol - trag gio in de - gno on -

de ar - rossi - sco an - cor. Non dir del pian - to.

espress.

mi o, del cru - do mio do - lor; ri -

tor - na al suol na - ti - o, ti se - gui - rà il mio

cor, ah! ti se - gui - rà, ti se - gui - rà il mio

largo

dim.

E. *cur.* Ritor - na al suol, al suol na - ti - o,

RODRIGO. Spirto gen_til e pi - o acque - tail tuo do - lor, spirto gen_til e

FILIPPO. (tra sè) (Come al cospet - to mio in_fin - ge un no - bil cor, come al cospet - to

Sop: Spirto gen_til e pi - o acque - tail tuo do - lor, spirto gen_til e

Ten: Spirto gen_til e pi - o acque - tail tuo do - lor, spirto gen_til e

B. Spirto gen_til e pi - o acque - tail tuo do - lor, spirto gen_til e

E. ri_tor - na al suol, al suol na - ti - o, coi vo_tì del mio cor, coi vo_tì del mio

R. pi - o acque - tail tuo do - lor, il dolor il dolor,

F. mio in_fin - ge un no - bil cor, infinge infinge,

Sop: pi - o acque - tail tuo do - lor, il dolor il dolor,

Ten: pi - o acque - tail tuo do - lor, il dolor il dolor,

B. pi - o acque - tail tuo do - lor, il dolor il dolor,

allarg:

(La Regina si separa piangendo dalla Contessa, ed esce sorreggendosi ad Eboli. Il coro la segue)

E.

cor.

R.

ac_queta il tuo do_lor.

F.

in_finge un no_bil cor!

allarg:

ac_queta il tuo do_lor.

ac_queta il tuo do_lor.

ac_queta il tuo do_lor.

allarg:

dim.

SCENA E DUETTO

FILIPPO E RODRIGO

N° 15.

ATTO II. PARTE II. SCENA VI. Filippo e Rodrigo, poi il Conte di Lerma e alcuni Signori.

(a Rodrigo che vuole uscire)

(Rodrigo pone un ginocchio a terra; poi s'av-

FILIPPO.

(♩ = 96)
 ALL: ASSAI
 MODERATO.

Re - sta - te

vicina al Re e si covre il capo, senz'alcun impaccio)

Presso alla mia per - so - na perchè d'esse - re am -

Io so ricom - pen - sar tutti i miei difen -

RODRIGO.

- sor; voi servi - ste, lo so, fido alla mia co - ro - na. Sperat che mai potrei dal favo - re dei

FIL:

R. *Re? Si - re, pa - go son io, la legge è scudo a me. Amo uno spirito al -*

(silenzio)

F. *- tier. L'au - da - cia per - do - no... non sempre... Voi la - sciate il mestier della*

guerra; un uomo come voi, solda - to d'alta stirpe, i - nerte può re - star? Pel pa - trio

ALL. SO S. 1^o (♩ = 88)

ROD.

R. *suol di no - bil sangue in - tri - so più vol - te quest'ac - ciar al so - le scintil -*

a.

-lò; che la Spa - gna l'im - pon - ga, e snu - de - rò la spa - da, ma ad al -

ALL. AGITATO. (♩ = 126)
(con veemenza)

R.

-tri, ad al - tri del car - ne - fi - ce la scure la - sce - rò. Udir vogliate, o

FIL:

Au - da - ce!

p colla parte

a.

Sire! o - ra che il caso, or che Dio ha con - ces - so in tal dì ch'io ve -

R.

- nissi a voi presso. Tal - to vo - ler della provvi - den - za mi gui -

R. *p*

p
_dò non in_van al_la regal pre_sen_za: un di nota vi

R. *p* **FIL: (sorpreso)**

p **FIL: (sorpreso)**
fia la ve_ri_tà! Par_la_te, par_la_te.

ROB: ALL. MOD.º

ROB: ALL. MOD.º
p
O signor, di Fian_dra ar_ri_vo, da quel regno un di si

ALL. MOD.º (♩ = 116)

R.

bel! D'ogni ben or fat_to pri_vo sem_bra un car_cer, un a_

R. *vell* Liorfa - nel che non ha lo - co per le vi - e piangendo

R. va; tut - to..... struggon fer - ro e fo - - - - - co,

The second system continues the vocal line with the lyrics 'va; tut - to..... struggon fer - ro e fo - - - - - co,'. The piano accompaniment maintains its rhythmic texture, with some melodic movement in the right hand.

R. è bandita la . pie - tà. la ri - vie - - ra che..... ros -

PIÙ ANIMATO.

pp stacc.

R. - seg - già - scorrer sangue al guar - - do par; della

The fourth system continues with the lyrics '- seg - già - scorrer sangue al guar - - do par; della'. The piano accompaniment is highly rhythmic, dominated by triplets in both hands.

R

ma - dre il gri - do e - cheg' - gia pei fi - gliuo - li che spi -

R

- rar. Col sangue sol po - tei la pace a - ver del

FIL.

MENO MOSSO (♩ = 100)

ten.

F

mon - do; il brando mio cal - cò l'or - goglio ai no - va -

F

- tor che il - lu - dono le gen - ti con sogni menti - tor... Il

RODRIGO

string.

No! rugge invan la

fer - ro in que - sta man può di - ve - nir fe - con - do.

string.

fol - gore; qual brac - cio mai fermar po - trà nel suo cam - min l'u - ma - ni -

pp

MENO MOSSO
sotto voce con calma

- là? Un sof - fio ar - den - te av - vi - vò que - sta

FIL.

Il mi - o!

MENO MOSSO (♩ = 104)

pp

ter - ra e fe - palpi - tar i po - poli che ser - ra. Que - st'è di

eres.

R

Dio la vo - lon - tà... O Re, da - te alle gen - ti Fat -

R (Rodrigo si getta ai piedi di Filippo)

- te - sa li - ber - tà!

FIL. (tra sè)

(Qual fa - vel - lar no - vel!.. Muto, sorpreso io

R

F

Date la liber -

so - no. Nessun s'è presso al trono udir fe' que - sta voce, nessuno, nes - su - no;

R *-tà!*

F nessun sve-la-to m'ha, nessun svela-to m'ha la sco-no-sciuta ai

R *pp* Que-sta è di Dio la vo-lon-

F Re che ha no - me Ve-ri - tà!)

R *f* -tà... Da-te al-le-genti, o Re, ah da - te, o Re, la li-ber-

R
-tà!

F
Taci o - mai, nè invo - ca - re il fan - ta - sma impo - stor...

pp *pp* *sotto voce*

POCO PIÙ MOSSO (♩ = 116)

F
sotto voce
Ma tu che il guar - do alza - sti al tro - no mi - o, nella mia

m.s.

F
ROD.
reg - gia perchè non guarde - resti?.. A te dap - presso un fi - glio e un'an -

m.s.

R
- ge - li - ca donna... altro non veg - go. Nè un mur - mure si -

FIL. *sempre sotto voce*

F *ni - stro u - disti mai ch'entram - bi ac - cu - sa? Di lor col - pestanno le*

m.s. *m.s.*

ROD *Chi osa - to a - vrebbe?..*

F *prove in mio po - ter... L'Eboli... il Duca d'Alba... il sa - cer -*

p

R *Son lor - ne - mi - ci!*

p

F *- do - te... Il so. Dal dubbio a - tro - ce strazia - ta ho*

ff string.

F *l'alma... Ma un cor - le - al*

I. TEMPO

ppp *pp*

(risoluto)

ROD.

scerner potreb - be il ver... D'un uom miè d'uopo... e scelgo voi. Me!

ALLEGRO GIUSTO (♩ = 100)

Si - re!

Di lei, di Car - - - lo in co - - - re lo

Cantabile

mf staccate assai

sguar - do tuo di - scen - - da, e un detto tuo, un detto tuo mi

ren - - - da, mi ren - - da la pa - ce, la pa - ce che fug -

ROD.

Oh Carlo... Car - lo mio! Se a te vi - cin - sa - rò, que - sto non pian - ge -

- gi.

- rò fra' miei per - du - ti di!

Di lei, di Car - lo in co - re lo

Questo non pian - ge -

sguar - do tuo di - scen - da, un detto tuo mi

R
- rò fra' miei per - du - ti di!

F
ren - da la pace che fuggì. Van -

ALL: VIVO ASSAI

F
- ne ... Ma ba - da al

dimin.

F
vec - chio Inqui - si - tor! ba - da! ba - da! ba - da!

pp

vuota

(Rodrigo guarda sorpreso il Re) (Il Re dà la mano a baciare a Rodrigo)

POCO PIÙ LENTO DI PRIMA

pp

ROD.

Questo non pian - - ge - rò, non piange - rò fra i miei per -

FIL.

Un detto tuo mi ren - - da, mi ren - - da la

R

- duti perdu - ti di!

F

pa - ce che fug - gi!

ATTO TERZO

11

Parte Prima

CORO INTERNO E SCENA

N. 16.

ELISABETTA ED EBOLI

I giardini della Regina a Madrid. Un boschetto chiuso. In fondo sotto un arco di verzura una statua con una fontana. Notte chiara.

(♩ = 80)
ALL. ASSAI VIVO.

SCENA PRIMA. Coro interno, poi Elisabetta, Eboli e le Dame della Regina.
 Durante il coro si vedono passare maschere elegantissime seguite da cavalieri.
 Tenori.

CORO INTERNO

Quan - ti fior e quan - te stel - le qui nei giar - din

Bassi.
 Quan - ti fior e quan - te stel - le qui nei giar - din

e in fon - do al ciel! Quan - te a noi s'a - scon - don bel - le

e in fon - do al ciel! Quan - te a noi s'a - scon - don bel - le

del..... mi - ster sot - to il vel! Fin che nel ciel..... vien l'au -

del..... mi - ster sot - to il vel! Fin che nel ciel..... vien l'au -

- ro - ra tut - to è gio - ia al re - gio o - stel - lo. Pos - sa tar - dar..... tar -

- ro - ra tut - to è gio - ia al re - gio o - stel - lo. Pos - sa tar - dar tar -

- dar an - co - ra il..... sol..... no - vel - loin ciel..... Ah!.....
 - dar an - co - ra il..... sol..... no - vel - loin ciel..... Ah!.....

..... Pos - sa tar -
 Ah!..... Pos - sa tar -

- dar, tar - dar an - co - ra, an - cor tar - dar l'ap - pa - rir del di!
 - dar, tar - dar an - co - ra, an - cor tar - dar l'ap - pa - rir del di!

Sop: *p* *dolcissim.*

Mando - li - ne,..... corde d'or,..... non vi tem - pri che.... l'a -

Ten:

Ah!..... Ah!..... Ah!.....

Bassi.

Ah!.....

-mor..... Ar - mo - ni - e..... dolci al cor,..... me - lo - di - e

Ah!..... Ah!..... Ah!..... Ah!.....

lie - te an - cor,..... ar - mo - ni - e..... dolci al cor,..... me - lo -

Ah!..... Ah!..... Ah!.....

di e..... lie te an cor..... fin che il giorno..... spunte - rà.....
 Ah!..... Ah!.....
 Ah!..... Ah!.....

.... sol vi - spi - ri vo - lut - tà, fin.....ch' il gior - no spun - te -
 Ah!..... sol..... vi - spi - ri, sol..... vi - spi - ri
 sol..... vi - spi - ri, sol..... vi - spi - ri

(Sorte Elisabetta seguita da Eboli ed alcune dame)

-rà, spun - te - rà, ppp spun - te - rà.
 vo - lut - tà, vo - lut - tà, vo - lut - tà, vo - lut - tà. ppp
 vo - lut - tà, vo - lut - tà, vo - lut - tà, vo - lut - tà.

ELISABETTA.

Deh! vie - ni a me! La fe - st'ap - pe - na è co - min -

EL - cia - ta e dal giu - li - vo..... suon mi sen - to af - fa -

EL - ti - ca - ta. E - ra trop - po pre - ten - der da me!

EL Il Re che do - man dee cin - ger la co - ro - na

EL pres - so l'al - tar, prega il Di - o che per - do - na. 'Supplice an - ch'io pregar vo'

EL Dio. Prend' il mio

EBOLI.

Tut ta la cor - te è là. E Car - lo...

EL man to, il mo - nil, la mia lar -

EL - va. Tu re - sta qui; in te in - tan - to me ve -

EL dran - no tratti in er - ror.

Va, del mio cor la bra - ma è.....di pre_gar. La

ALI? MODERATO. (♩ = 400)

fe - sta ti re - cla - ma. Ad - di - o, addi - o.

dim. 1º TEMPO.

SCENA II. Eholi, le Dame della Regina, poi alcuni Paggi.
 (Elisabetta rientra nel palagio. Le Dame della Regina si separano. Due d'esse seguono la Regina.
 Le altre circondano Eholi.)

Pen.

Quan - ti fior e quan - te stelle qui nei giar - din ein fondo al ciel!

Quan - ti fior e quan - te stelle qui nei giar - din ein fondo al ciel!

Pos - sa tar - dar, tardar..... an - co - ra, tardar an - cor l'appa - rir del di!

Pos - sa tar - dar, tardar an - co - ra, tardar an - cor l'appa - rir del di!

17-2801

Per bre_v'o - ra io son re - gi - na;

pp

p

in - gan - na - to dal - l'er - ror...

allarg. *ALL.^o come prima.*

o - gni gran - de a me s'in - chi - na; io son co - me la bel -

col canto. *p*

- tà del - la fa - vo - la del Vel quan - do vi - de scin - til -

- lar il rag - gio il rag - gio d'u - na stel - la, e fino all'alba ho da re -

Come prima.

EB

- gnar. Nel.....mi - ste - ro io vo' d'a - mor.....

EB

..... Car - lo il pren - ce in - neb - bri -

EB

- ar, d'a - mor..... in - neb - bri -

dolciss.

EB

Sop. - ar! io vo', io vo' d'a -

Ten. *p* Mando - li - ne,.....corde d'or,.....non vi tem - pri che l'a -

Bassi. Ah!..... Ah!..... Ah!..... Ah!.....

EB

- mor il... pren - ce in - neb - bri - ar, e....

- mor, finche il giorno..... spunte - rà..... spiri in - tor - no vo - lut - tà.

Ah!..... Ah!..... Ah!..... Ah!.....

EB

nel..... mi - ste - ro, e..... nel..... mi - ste -

EB

- ro vo' il pren - ce in - neb - bri - ar, vo'..... in - neb -

(Eholi fa segno ad un Paggio che passa, e gli consegna un biglietto ch' ella scrive in fretta, poi esce seguita dalle Dame della Begina. - La scena cambia a vista.)

EB

- bri - ar!

BALLO DELLA REGINA

LA PEREGRINA

N° 17.

Una magica grotta fatta di madreperle e di corallo.

(♩ = 116)
AND^{te} MOSSO.
pp

mf

p

Le Perle più meravigliose dell'Oceano sono nascoste nelle loro conchiglie, e custodite dalle onde

p

gelose.

La Perla nera si mira in uno specchio che le presentano le

p

onde. *A*

A *p* *A*

La perla rossa prova ne?

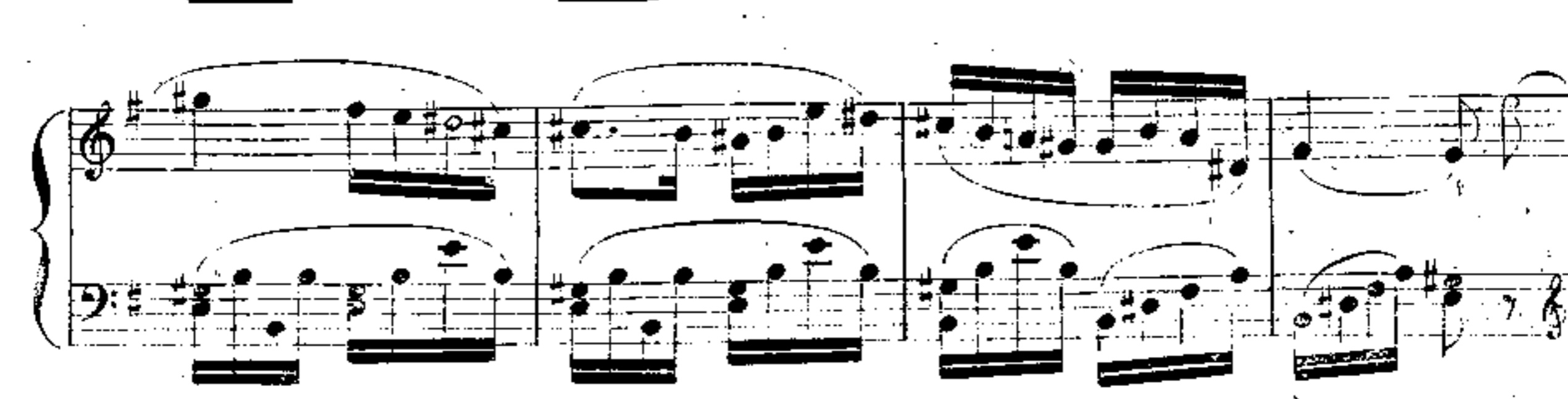

suo! capelli delle ghirlande di fiori marini.

pp

Un pescatore approda a questa grotta vietata ai mortali, e rimane abbagliato da tante ricchezze. Le

p

perle si compiacciono a sfoggiare davanti a lui tutte le seduzioni della loro beltà.

BALLO DELLA REGINA

N.º 18.

LA PEREGRINA

La Perla bianca attira gli sguardi del pescatore che tenta impadronirsene, ed
(solo di Violino.)

ANDANTE.

F ad libitum.

i flutti cercano nasconderla.

AND.^{te} Cantabile. (♩ = 60)

pp

ad libitum.

a tempo con espress.

ALL.^o

to mosso. (♩ = 152)

Cantabile espress:

legg.

allarg. *mf a tempo.*

BALLO DELLA REGINA

LA PEREGRINA

N° 19.

La Perla bianca che si era spaventata all'avvicinarsi del Pescatore, a poco a

(♩ = 76)

ALL. AGITATO.

poco si rincuora.

134 ALI. BRILLANTE. (♩ = 96)
Passo della Perla bianca.

Tempo di Valzer come prima.

BALLO DELLA REGINA

LA PEREGRINA

N° 20.

Accorre la Regina delle Acque, la quale vuol punire l'audace Pescatore precipi-

(♩ = 72)

PRESTISSIMO.

tandolo negli abissi: le perle intercedono invano, la Regina è inflessibile.

Appare d'un tratto un paggio che porta le

armi ed i colori di Filippo II, e dichiara che il Pescatore è disceso nella grotta per ordine del Re di Spagna.

gna, onde recargli la più bella e preziosa delle perle: al nome temuto di Filippo tutti s'inclinano riverenti.

ALLEGRO.

BALLO DELLA REGINA

LA PEREGRINA

N.º 21.

La Regina ordina alle perle di far mostra al Pescatore di tutte le loro

FINALE.

(♩ = 144)

PRESTISSIMO.

leggero.

ricchezze.

p

pp p & leggero.

cres.

f fp

cres.

Nessuna perla è degna di Filippo: la Regina delle Acque ordina di fondere in una sola le bellezze di

tutte, ed allora le Perle si spogliano dei loro vezzi e li riuniscono in una grande conchiglia d'oro, onde

esse splendida la *Peregrina*, il più bel gioiello della Corona di Spagna. Questa perla, che non ha

chi la eguagli, è personificata dalla Regina Elisabetta, alla quale s'inclinano riverenti tutte le Perle.

ALL.^o ASSAI SCST.^{to} come prima.

SCENA E DUETTO

N.º 22.

EBOLI E CARLO

ATTO III. PARTE I. I giardini della Regina come alla Scena prima.

SCENA III. Carlo, col biglietto di Eboli.

CARLO

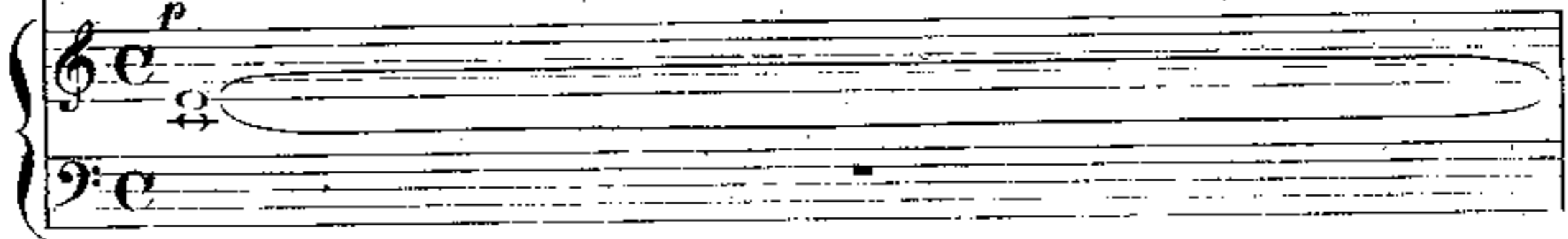

„A mezzanotte, ai giardini della Regina, sotto gl'allor della fonte vi-

RECIT.^{oo}

c

-ci-na., È mezza - notte, mi par udir il mormo - rio del vi-ci-no

pp ALL.

ALL^o VIVO (♩ = 132)

c

fon - te... Eb - bro d'amor.

pp leggero.

c

eb - bro di gio - ia il co-re!... E-li-sa-betta! mio

hen! mio ben! mio tesor! a me vien!.....

SCENA IV. Carlo, Eboli velata.

CARLO. (sotto voce ad Eboli da lui creduta la Regina)

Sei tu, sei tu, bella do - ra - ta, che appari in mezzo ai

ALL.^o AGITATO MOSSO. (♩ = 144)

fior! sei tu, sei tu! l'al - ma be - a - ta o - bli - ai - l' suo do -

(sempre a mezza voce)

- lor! O tu ca - gion del mio con - ten - to, par - lar ti pos - so al -

C

-men! o tu ca-gion del mio tor-men-to, sei tu, a-mor mio, mio ben, sei

E

EBOLI. (tra sè)

(Un tan-to amor gioia è per me su-pre-ma, A - ma - ta, a - mata io tu!

pp

E

CAR. son!) *con slancio.*

Or di-men - ti-co il mon - do, il mon - do ed il

Più ritenuto. (♩ = 100)

8^a

C

8^a cie - lo. L' av - ve - nir mi sor - ri - de più

C **EB.**

bel. Io t'a - mo, io t'a - mo! Le - ghi l'a -

E

- mor..... il tuo cor..... al mio cor!..... il tuo cor..... al mio

E **CAR.** *string.*

cor! Or di - men - ti - co il mon - do, il mon - do ed il

EB. **C** (togliendosi la maschera)

Oh! gio - ia su - pre - ma!

cie - lo. Io t'a - mo, io t'a - mo!

(Ciel! Non è la Re - gi - na!) Ahi - mè! Qual mai pen - siero vi tien

palli - do, im - moto?... Il vostro labbro è muto. Quale spet - tro si leva fra

noi? Non crede - te al mio cor che sol batte per voi? V'è i -

allarg. (silenzio)

allarg.
p col canto.

(con passione)

- gnoto for - se, i - gnoto an - co - ra quan - ti peri - glior vi mi - nac - ciano? Sul

AND.^{te} MOSSO (♩ = 69)

E vostro capo io veggo o - gno - ra pron - ta la fol - go - re, pronta a scoppiar. Ah

C nol cre - de - te, i mali an - co - ra no - ti a me son che mi so - vrasta - no; su

EB. Udii dal

C questo capo io veggo o - gno - ra pronta la fol - go - re, pronta a piombar.

E CAR. pa - dre, da Po - sai - stes - so in tuon si - ni - stro di voi parlar. Sal -

Rodri - go!

E *3* *>* *3*
 - varvi poss'io, sal - varvi poss'io. Io v'a - mo. Sal -

C
 Qual miste - ro a

E *3* *3* *pp* (inquieta)
 - varvi poss'io, sal - varvi poss'io. Io v'a - mo. Ah!

C *pp*
 me si ri - ve - lo! qual miste - ro!

E
 Car - lo!

C
 Il vostro inver d'ange - lo è un co - re, ma chiu - so il mio restar.....

..... al gaudio dè!..... Noi facemmo ambe_due..... un so_gno strano in notte

si gentil, tra il pro_fu_mo dei fior. Un sogno! O ciel! Quelle paro_lear_

_denti ad al_tra ere_ deste rivol_gere il_lu_so!... Qual da_

len! qual mi_ster!... Voi la regina a_ma_te!... Pie_

SCENA E TERZETTO

EBOLI, CARLO, RODRIGO

N.º 23.

ATTO III. PARTE I. SCENA V. Detti, Rodrigo

CARLO. 

RODRIGO. 
 Che disse mai? Egli è de li-ro, non merta fè... demente e-

(♩. = 122)
ALL.º AGITATO. 
 Ped.

EBOLI. 
 Io nel suo cor lessi l'a-mor; or noto è a me... Ei si per-

R 
 -gli è!...

pp *p*

E 
 -dè. (con accento terribile.) Tutto io so!

R 
 Che vuoi dir? Che vuoi dir? Sciagn-

p *p*

EB:

L'intimo sei..... del Re..... I -

- ra - ta! Trema! io son....

- gno - to non è a me. Ma una ne - mi - ca io son for - mi -

a piacere.

- da - bil, pos - sente: m'è no - to il tuo po - ter, il mio t'è -

ff col canto.

ROD: EB:

- gno - to an - cor! Che mai preten - di dir? Nulla!

AND.^{te} SOSTENUTO.

EB: (cupo ed a mezza voce, a Rodrigo)

ROD: (ad Eboli)

EB:

-vi-ta.

Su voi del ciel ca-drà il fu-ror. Degli innocen-ti è il pro-tet-

Il mio fu-ror sfuggi-te in-va-no,

CARLO.

Stol-to fui,..... stol-to

-tor. Su voi..... del

pp

la vo-stra sor-te è in que-sta ma-no.

fui..... Oh de-stin spie-

ciel..... ca-drà il fu-

E Il mio furor sfuggite in va no, la vostra sorte è in questa ma no.

C ta to! d'una ma dre ho il nome mae

R -ror: de gli in no cen ti è il pro tet

E Ah!..... voi m'a ve te in..... cor fe

C -chia to! Sol Id dio..... in - da gar..... po

R -tor. *espress.* Parlar do ve te a noi svela te

E ri ta, al la.....

C -tra..... se.....

R qual mai pen sier vi tras se qui, qual mai pen

E

ven - det - ta l'offe - sa in - vita, ah voi m'a - ve - te nel cor fe - ri

Cantabile.

que - sto cor colpa non ha.

Sol Id

- sier, qualmai pensier vi tras - se qui.

Su voi.....del
espress:

E

- ta, al - la..... ven - det - ta l'of - fe - sa in - vi -

- di - o..... in - da - gar..... po -

ciel, su voi..... ca - dra il fu -

E

- ta,..... il mio fu - ro - re. sfug - gi - te in - va -

- tra..... se que - sto co - re..... col - pa non

- ror: degli in - no - cen - ti, de - gli in - no - cen - ti il protet -

E *no, al mio fu_ror sfug_gite in_van_o, la vostra sor_te è in questa*

C ha.

R *tor; su voi..... del ciel..... cadrà..... il fu_*

E *mano, la vo_stra sorte è in que_sta ma_no, nel cor m'a_ve_te fe_*

C *Oh de_stin,..... oh de_*

R *ror: de_gl'in_no*

E *ri_ta, al mio fu_ror sfuggi_te invan, al mio fu_ror sfug_gite in_*

C *stin spie_ta_to!*

R *cen_ti è il pro_tet_tor, su voi..... del ciel.....*

2

E
- va - no, la vostra sor - te in que - sta ma - no, la vo - stra sor - te in que - sta

C
ho d'u - na

R
..... cadrà..... il furor, de -

2

E
ma - no, nel cor m'a - ve - te fe - ri - ta, al mio fu - ror sfug - gi - te in -

C
ma - dre mac - chia - to lo -

R
- gli in - no - cen - ti è il pro - tet -

2

E
- van, voi m'a - ve - te in cor,..... in cor fe -

C
- nor! sol Id - dio in - da - gar po -

R
- tor, su..... voi del ciel ca - drà il fu -

E *ri - ta, voi m'ave - te in cor,..... nel cor fe -*

C *- tra se que - sto cor, se questo cor col - pa non*

R *- tor; de - gl'in - no - cen - ti egli è il pro - tet -*

E *- ri - ta, il mio fu - ror,..... il mio fu - ror.....*

C *ha, se que - sto cor col - pa non*

R *- tor, il pro - tet - tor, il pro - tet -*

E *..... su di voi piombe - rà.....*

C *ha.....*

R *- tor.....*

Ed io che tremava al suo aspet-to! El-la vo-lea, questa san-ta no-

ALL. ASSAI MOD.^{to} *col canto.* *p*

vel-la, di ce-le-sti vir-tù ma-scherando il suo cor, il pia-ce-re li-

string.

-bar ed inte-ra la coppa vuota dell'a-mor. Ah! per mia fe! fu ben ar-

ALLEGRO (♩ = 100)

CARLO. (trattenendolo) **ROD.** (snudando il pugnale)

-di-ta! Ro-dri-go!

Tu qui mor-rai. Il ve-len an-

mf

CAR. (a Rodrigo)

R

- co - ra non stil - lò quel labbro ma - le - detto! Ro - drigo, frena il

EB.

Perchè tardi a fe - rir? Non in - dugiar an - cor!

C

cor! No. No.

E

Perchè tar - di? (gettando il pugnale)

R

No, u - na speme mi re - sta; mi - spi - rerà il Si - gnor!

col canto.

EB: (a Carlo)

Trema per te, falso fi - gliuo - lo, la mia vendettà arri - va già. Tremaper

ALLEGRO AGITATO.

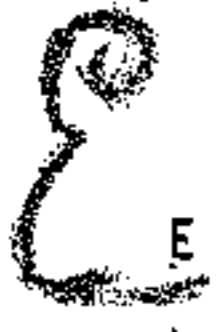

E

te, fra po-co il suo-lo sotto il tuo piè si schiu - de - rà. Ta-er tu

pp (♩ = 138)

EB:

Trema!

CAR:

Tutt'ella sa!

R

dèi; ri - spet - ta il duo - lo, o un Dio se - ve - ro, ti pu - ni -

E

trema!

C

tutt'ella sa!

tremendo duolo!

R

-rà. Tacer tu dèi, o per te il suo - lo sotto il tuo

E tremar tu dei, tremar tu dei,

C op - pres - so il cor, for - za non

R piè si schiude - rà, sì ta - cer tu dei, sì tacer tu

E tremar tu dei!

C ha: tut - to ella sa, tut - to ella sa!

R dei, o per te il suol si schiude - rà, o per te il suo - lo si schiude -

E Tremar per te, fal - so fi - gliuo - lo, la mia ven - detta ar - ri - va

C Tutto ella sa! tre - mendo duo - lo! oppresso il cor for - za non

R - rà. Ta - cer tu dei; ri - spet - ta il duo - lo, o un Dio se - ver ti pu - ni -

mf

E già. Tremar per te, fra po-co il suo - lo sotto il tuo piè si schiu - de -

C ha. Tutto ella salnè an-co - rail suo - lo sotto il mio piè si schiu - de -

R - rà. Ta - cer tu dè, o per te il suo - lo sotto il tuo piè, si schinde -

Più mosso.

E - rà. Tremar, tre-mar, tremar tu dei,..... tre-mar..... tu dei, tremar tu

C - rà! Ah que - sto suo - lo, que - sto suo - lo si schiu - de - rà, ah que - sto

R - rà. Ta - cer tu dè, o per te il suo - lo si schin - de - rà, ta - cer tu

Più mosso.

E dè, fra po - co il suo - lo, fra po - co il suo - lo sot - to il tuo

C suo - lo, que - sto suo - lo si schiu - de - rà, or que - sto

R dè, ta - cer tu dè,..... ah! tre - ma che il suo - lo sot -

(Eboli esce furibonda)

E
piè, sot-to il tuo piè..... si..... schiu - de - rà!

C
suo - lo, que - sto suo - lo si schiu - de - rà!

R
- to il tuo..... piè si schiu - de - rà!

ROD: SCENA VI. Carlo e Rodrigo.

Carlo! semai su te fogli importan - ti

(esitando)

R
serbi, qualche nota, un se - greto, a me affi - darli dei. A

ROD:

tel al-fin-ti-mo del Re!... So - spet - ti tu di me? di

Poco meno mosso.

A tempo più vivo. (♩ = 126)

R

me?... di me?... sospetti di me? No, no, del mio cor sei la spe-

CAR:

C

-ranza: que-sto cor che si t'a-mò a te chiu-de-re non

C

so. In te..... ri-po-si o-gni fi-dan-za:

C

si, questi fogl'impor-tanti ti do! Car-lo, tu

ROD:

C
Io m'abban-do - no a te, m'abbando - no a te.

R
puoi, tu puoi fi - da - re in me, puoi fidar in me.

p

ff Come prima.

ATTO TERZO

205

Parte Seconda

GRAN FINALE TERZO

CORO DI FESTA, MARCIA FUNEBRE E MARCIA DEL CORTEGGIO

Una gran Piazza innanzi Nostra Donna d'Atocha. A destra la Chiesa, cui conduce una grande scala. A sinistra un palazzo. In fondo altra scalinata che scende ad una piazza inferiore in mezzo alla quale si eleva un rogo di cui si vede la cima. Grandi edifici e colline lontane formano l'orizzonte. Le campane suonano a festa. La calca, contenuta appena dagli Alabardieri, invade la scena.

N.º 24.

♩ = 84
411.º ASSAI SOSTENUTO.

SCENA I. Coro di Popolo, poi Coro di Frati, che menano i condannati al rogo.

Soprani 1^{mi}

CORO DI POPOLO

Soprani 2^{di} Spunta - to ecco il di..... d'esul - tan - za,..... 0 -

Tenori. Spunta - to ecco il di..... d'esul - tan - za,..... 0 -

Bassi. Spunta - to ecco il di..... d'esul - tan - za,..... 0 -

-no - re, o - nor al più grande dei Re - gi! In

-nor al più gran - de dei Re - gi! In

-no - re, o - nor al più grande dei Re - gi! In

-no - re, o - nor al più grande dei Re - gi! In

es - so hanno i po - pol fi - dan - za, il mon - do è pro -

es - so hanno i po - pol fi - dan - za, il mon - do è pro -

es - so hanno i po - pol fi - dan - za, il mon - do è pro -

es - so hanno i po - pol fi - dan - za, il mon - do è pro -

stra - to,..... il..... mon - do è pro - stra - to al suo

stra - to,..... il..... mon - do è pro - stra - to al suo

stra - to,..... il..... mon - do è pro - stra - to al suo

stra - to,..... il..... mon - do è pro - stra - to al suo

marcato.

piè!..... Il..... no - stro a -

piè!..... Il..... no - stro a -

piè!..... Il..... no - stro a - mor ovun - que l'ac - com - pagna,

piè!..... Il..... no - stro a - mor ovun - que, o -

pp *m.d.*

-mor o_vun - que l'ac_compa - gna, e que - sto a -
 -mor, il..... nostro a - mor..... o - vun - que l'acom -
 e.....questo a - mor e.....
 -vun - que l'ac - com - pa - gna, e que - sto a -

-mor..... giammai, giammai..... non see - me -
 -pa - gna, e..... questo amor..... giammai, giam -
questo a - mor giam - mai..... non see - me -
 -mor giam - mai,..... giammai non see - me -

-rà, giam - mai, giam - mai. Il
 - mai non sce - me - rà, no..... Il
 - rà, giammai sce - me - rà, no..... Il
 - rà, non sce - me - rà. Il

no - me suo..... il no - me suo..... è l'or -
 no - me suo..... il no - me suo..... è l'or -
 no - me suo..... il no - me suo..... è l'or -
 no - me suo..... il no - me suo..... è l'or -

- go - - glio del - la Spa - gna, e vi - ver de - ve nell'e - ter - ni - tà.....

- go - - glio del - la Spa - gna, e vi - ver de - ve nell'e - ter - ni - tà.....

- go - - glio del - la Spa - gna, e vi - ver de - ve nell'e - ter - ni - tà.....

- go - - glio del - la Spa - gna, e vi - ver de - ve nell'e - ter - ni - tà.....

pp sotto voce e staccato.

CORO DI FRATI (che traversano la scena, conducendo i condannati del Santo uffizio)

p Il dì, il dì spuntò, dì del terro - re,

il di tre-men-do, il di fe-ral. Morran,.....

..... morran, morran!.....giusto è il ri-go - re,

giu-sto gli è il rigor dell'Im - mor-

-tal..... *Cantabile espressivo.*

Ma di per - don vo - ce su - pre - ma all'a - na -

- te - ma suc - ce - de - rà, se il pec - ca - tor all' ora estre - ma,

Soprani 1.^{mi}
Soprani 2.^{di}
Tenori 1.^{mi}
Tenori 2.^{di}
Bassi 1.^{mi}
Bassi 2.^{di}

Il nostro a -
Spun - ta - to è il

(I Frati s'allontanano.)

all' ora estre - ma si pen - ti - rà.

-mor..... o - vira - que l'accom - pa - gna, e que - sto a -
 - nor al..... più gran
 di..... d'e - sul - tan - za, onor..... al più
 - mor..... giammai..... non sce - me
 - de dei Re! Il suo
 gran - de, al più gran - de dei Re! Il suo no - me

cres.
cres.
cres.
cres.

o - nor..... al..... più gran - de dei
 - rà, que - sto amor non see - me - rà.
 no - me è l'or - go - glio di Spa - gna, e vi -
 è l'or go - glio del - la Spa - gna, e vi -
 Re!
 Vi - vrà nel - le - ter - ni -
 Il..... suo no - me è l'or - go - glio di Spa - gna, e vi -
 - gna, e vi - vrà e vi -
 - vrà nel - le - ter - ni - tà, vi -

O - nor al Re, o - nor al
 - tà O - nor al
 - vrà nel - l'e - ter - ni - tà. O - nor al
 - vrà nel - l'e - ter - ni - tà. O - nor al
 - vrà nell'e - ter - ni - tà. O - nor al
 - vrà nell'e - ter - ni - tà. O - nor al

Re, o - nor al Re, o - nor al Re, o - nor al Re!
 Re, o - nor al Re, o - nor al Re, o - nor al Re!
 Re, o - nor al Re, o - nor al Re, o - nor al Re!
 Re, o - nor al Re, o - nor al Re, o - nor al Re!
 Re, o - nor al Re, o - nor al Re, o - nor al Re!
 Re, o - nor al Re, o - nor al Re, o - nor al Re!
 Re, o - nor al Re, o - nor al Re, o - nor al Re!

SCENA II. Detti, Rodrigo, Il Conte di Lerma, Elisabetta, Tebaldo, Paggi, Dame, Signori della Corte, Araldi reali.

(Marcia. Il corteggio esce dal palagio. Tutte le corporazioni dello Stato, tutta la Corte, i Deputati di tutte le provincie dell'impero. I Grandi di Spagna. Rodrigo è in mezzo ad essi. La Regina in mezzo alle Dame. Tebaldo porta il manto d'Elisabetta. Paggi, ecc., ecc.)

(Il corteggio si sciera innanzi ai gradini della Chiesa.)

ff Banda.

Orchestra. Banda.

Orch: Banda. Orch: Banda. Orch: Tutti.

Cantabile.
p Banda.

h 40666 h

Cantabile.

p Orchestra.

F poco ritenu: a tempo.

Poco più animato.

p Banda.

p

Orchestra.

1.^{mo} Tempo.

C O R O

Soprani 1.^{mi}

Soprani 2.^{di}

Tenori.

Bassi.

f

Spun - ta - to ecco il dì..... d'esul - tan - za,..... 0 -

riten:

ff Tutti.

1.^{mo} Tempo.

-no - re, o - nore al più gran - de dei Re - gi! In
 -nor.....al più gran - de dei Re - gi! In
 -no - re, o - nore al più gran - de dei Re - gi! In
 -no - re, o - nore al più gran - de dei Re - gi! In

es - so hanno i po - pol fi - dan - za, il mon - do è pro -
 es - so hanno i po - pol fi - dan - za, il mon - do è pro -
 es - so hanno i po - pol fi - dan - za, il mon - do è pro -
 es - so hanno i po - pol fi - dan - za, il mon - do è pro -

h 40564 h

-stra - to,..... il..... mon - do è pro - stra - to al suo
 -stra - to,..... il..... mon - do è prostra - to al suo
 -stra - to,..... il..... mon - do è pro - stra - to al suo
 -stra - to,..... il..... mon - do è pro - stra - to al suo

Più animato.

piè! O - nor al Re!
 piè! O - nor al Re!
 piè! O - nor al Re!
 piè! O - nor al Re!

Più animato. (♩ = 120)

Banda.

O_nor al Re!

O_nor al Re!

O_nor al Re! O_nor!

O_nor al Re! O_nor!

O_nor al Re!... vi - vrà... nel -

O_nor al Re!... vi - vrà... nel -

Ei... vi - vrà... nel -

Ei... vi - vrà... nel -

cres.

ff

- l'e - ter - ni - tà, ei vi - vrà nel -

- l'e - ter - ni - tà, ei vi - vrà nel -

- l'e - ter - ni - tà, ei vi - vrà nel -

- l'e - ter - ni - tà, ei vi - vrà nel -

Tutti.

- l'e - ter - ni - tà, ei vi - vrà

- l'e - ter - ni - tà, ei vi - vrà

- l'e - ter - ni - tà, ei vi - vrà

- l'e - ter - ni - tà, ei vi - vrà

ff

ff

ff

ff

A Grandioso

Orchestra.

Sonda.

nel_l'e_ter_ni_tà, ei vi_vrà nel_l'e_ter_ni_tà,
 nel_l'e_ter_ni_tà, ei vi_vrà nel_l'e_ter_ni_tà,
 nel_l'e_ter_ni_tà, ei vi_vrà nel_l'e_ter_ni_tà,
 nel_l'e_ter_ni_tà, ei vi_vrà nel_l'e_ter_ni_tà,
Tutti. *Orch.* *Panda.* *Tutti.*

-tà. Onor al Re! Onor al Re!
 -tà. Onor al Re! Onor al Re!
 -tà. Onor al Re! Onor al Re!
 -tà. Onor al Re! Onor al Re!

clcb
ccct

GRAN FINALE TERZO

INVOCAZIONE, GIURAMENTO DEL RE, PREGHIERA DEI FIAMMINGHI
E GRAN PEZZO CONCERTATO

N.º 25.

(Innanzi alla Chiesa la cui porta è ancora chiusa.) (Tutti si scoprono

L'ARALDO REALE.

Schiusa or sia la por-ta del tem-pio! O ma-

(♩ = 69)

AND.^{te} SOSTENUTO.

il capo)

-gion del Si-gnor, t'a-pri o-mai! Sa- era-rio ve-ne-ra-to, a no-i rendi il nostro

Re!....
Soprani 1.^{mi} e 2.^{di}

Soprani 3.^{zi}

Tenori.

Bassi.

CORO DI POPOLO

Schiusa or sia la por-ta del tem-pio! O ma-gion del Si-gnor, t'a-pri o-

Schiusa or sia la por-ta del tem-pio! O ma-gion del Si-gnor, t'a-pri o-

Schiusa or sia la por-ta del tem-pio! O ma-gion del Si-gnor, t'a-pri o-

Schiusa or sia la por-ta del tem-pio! O ma-gion del Si-gnor, t'a-pri o-

ppp

- mai!..... Sa - cra - rio ve - ne - ra - to, al fin..... ren - di il no - stro Re!

ppp

- mai!..... Sa - cra - rio ve - ne - ra - to, al fin..... ren - di il no - stro Re!

ppp

- mai!..... Sa - cra - rio ve - ne - ra - to, al fin..... ren - di il no - stro Re!

ppp

- mai!..... Sa - cra - rio ve - ne - ra - to, al fin..... ren - di il no - stro Re!

SCENA III. Detti, Filippo, Frati.

Le porte della Chiesa nell'aprirsi lascian vedere Filippo con la corona sul capo, incedendo sotto un baldacchino in mezzo ai Frati. I Signori s'inchinano, il popolo si prostra. I Grandi si coprono il capo.

ALL.^o ASSAI SOST.^o (♩ = ♩) *f*

FF marcato.

FILIPPO. *Rec.^{do} Maestoso.*

Nel po-sar sul mio ca-po la co-ro-na, po-pol, giu-

-rai al ciel che me-la do-na dar mor-te ai re-i col fuo-co e con l'ac-

-ciar.

Soprani. *mf* (Tutti s'inclinano silenziosi)

Tenori. *mf* Glo-ria a Fi-lippo! Gloria al Ciel!

Bassi. *mf* Glo-ria a Fi-lippo! Gloria al Ciel!

Gloria a Fi-lippo! Gloria al Ciel!

228 (Filippo scende i gradini del tempio e va a prendere la mano d' Elisabetta per continuare il suo cammino.)

ALL.^o MOSSO. (♩ = 128)

morendo.

f

SCENA IV. Detti, Carlo, Deputati fiamminghi.

(I sei Deputati fiamminghi, vestiti a bruno, si presentano all'improvviso, condotti da Carlo,

ELI:

Qui Carlo! O ciel!

ROD:

Qual pensier lo so-spinge!

FIL:

Chi son co-

e si gettano ai piedi di Filippo.)

CARLO.

Son mes-sag-gier' del Brabante e di

-stor prostrati in-nan-zi a me?

Fian-dra ch'il tuo fi-gliuol' ad-du-ce in-nan-zi al

Re.
6 DEPUTATI. *con molta espressione.*

Si - re, Si - re, no, l'o - ra e - strema anco - ra non suo - nò.....per i Fiam -

AND.^{te} ASSAI MOSSO. (♩ = 10) *Cantabile espressivo.*

- minghi induol. Tut - t'un po - polo t'implo - ra, fa che in pianto co - sì.....sempre non

ge - ma. Se pieto - soil tuo co - re la clemen - za e la

pa - ce chie - de nel tem - pio, pie - tà di noi ti pren - da, di noi pie -

cras. *p*

-tà,..... pie-tà ti pren - da, e sal - va il no - stro suol, e salva il no - stro

FILIPPO.

con forza.

Dio..... voi fo - ste in -

poco rit: suo - lo, o Re, che a - vesti il tuo po - ter da Di - o.

colla parte. *Più animato.*

p staccato.

hs.

- fi - di, in - fi - dial vo - stro Re. Sen i Fiam.

- min - ghi a me ri - bel - li: guardie, guardie, vadan lontan.....da

ELI.

Su di lor stenda il Re la sua ma_no so -

TEB.

Su di lor stenda il Re la sua ma_no so -

CAR.

Su di lor stenda il Re la sua ma_no so -

ROD.

Su di lor stenda il Re la sua ma_no so -

FIL.

me. ritenu.

Ah! son..... eostor in - fi - di, in

Su di lor stenda il Re la sua ma_no so -

Su di lor stenda il Re la sua ma_no so -

Su di lor stenda il Re la sua ma_no so -

Su di lor stenda il Re la sua ma_no so -

Su di lor stenda il Re la sua ma_no so -

C O R O
P U L O
S O P R A
T E N O R I
B A S S I

a tempo. *riten.*

E -vrana, tro-vi pie-tà, signor, il Fiam-min-go nel

T -vrana, tro-vi pie-tà, signor, il Fiam-min-go nel

C -vrana, tro-vi pie-tà, signor, il Fiam-min-go nel

R -vrana, tro-vi pie-tà, signor, il Fiam-min-go nel

F Dio voi..... fo - ste in - fi - di, in

6 F *a tempo.* Dio, in Dio..... non han la fè, in

-vrana, tro-vi pie-tà, signor, il Fiam-min-go nel

-vrana, tro-vi pie-tà, signor, il Fiam-min-go nel

-vrana, tro-vi pie-tà, signor, il Fiam-min-go nel

-vrana, tro-vi pie-tà, signor, il Fiam-min-go nel

-vrana, tro-vi pie-tà, signor, il Fiam-min-go nel

a tempo.

a tempo. *p riten.*

E duol, trovi pietà, signor, il Fiam_mingo nel

T duol, trovi pietà, signor, il Fiam_mingo nel

C duol, trovi pietà, signor, il Fiam_mingo nel

R duol, trovi pietà, signor, il Fiam_mingo nel

F *a tempo.* - fi - di al..... vo - stro Re.

6F *a tempo.* Dio, in Dio..... non han la fè.

p riten.

duol, trovi pie_tà, signor, il Fiammin_go nel

duol, trovi pie_tà, signor, il Fiammin_go nel

duol, trovi pie_tà, signor, il Fiammin_go nel

duol, trovi pie_tà, signor, il Fiammin_go nel

duol, trovi pie_tà, signor, il Fiammin_go nel

riten.

a tempo.

a tempo.

E duol, pie - tà, si - gnor,..... pie -

T duol, pie - tà nel suo..... mar - tir..... presso a..... mo - rit.....

C duol, pie - tà, si - gnor,..... pie -

R duol, pie - tà, si - gnor, pie -

F Lun - gi da me, lungi da me, a Dio fo - ste in - fe - de - li,

GF Vede - te in lor sol dei ri -

a tempo.

duol, pie - tà nel suo..... mar - tir..... presso a..... mo - rit.....

duol, pie - tà nel suo..... mar - tir..... presso a..... mo - rit.....

duol, pie -

duol, pie - tà nel suo..... mar - tir..... presso a..... mo - rit.....

duol, si - gnor, pie - tà, pie -

a tempo.

eres.

E
 - tà, si - - - gnor,..... pie -

T
ei man - - da già..... l'e - stre - mo so - spir.....

C
 - tà, si - - - gnor,..... pie -

R
 - tà, pie - tà, si - - gnor, pie -

F
 al Re fo - ste in - fe - de - li:

GF
 - bel - li, vede - te in lor sol dei ri -

.....ei man - - da già..... l'e - stre - mo so - spir.....

.....ei man - - da già..... l'e - stre - mo so - spir.....

- tà, si - - - gnor, pie -

.....ei man - - da già..... l'e - stre - mo so - spir.....

- tà,..... del Fiam - min - - go in

-tà, nel suo.....martir..... presso a..... morir..... ah!..... man - da
 nel suo mar - tir, nel suo mar - tir presso a mo -
 -tà, nel suo.....martir..... presso a..... morir..... ei man -
 -tà, nel suo mar - tir, nel suo mar - tir presso a mo -
 va - dan lontan, lontan da me, va - dan lontan, lon - tana da me.
 -belli! Tutto il rigor mertan del Re, tutto il rigor mertan del Re!
 pie - tà, si - gnor, pie - tà, si - gnor.
 pie - tà, si - gnor, pie - tà, si - gnor.
 - tà, pie - tà, o - si - gnor.
 pie - tà, o - si - gnor.
 duol, pie - tà, si - gnor pie - tà, si - gnor.
f *cres.* *p*

E già, ei man - da già l'estre - mo..... suo so - spir.

T - rit, ei manda già l'estremo suo..... so - spir.

C - da già l'estre - mo suo so - spir.

R - rit, ei manda già l'estremo suo..... so - spir. *Cantabile.*

6 DEPUTATI.

No, l'o - ra e - *Cantabile.*

F So - noi Fiam - min - ghi a me ri -

6 D - strema an - co - ra non suo - nò..... per i Fiam -

6 FRATI.

Ah! son co - stor, co - stor in -

Soprani.

CORO Ah! pie -

ELI.

Signor, trovi pie-tà il Fiam_min_go nel duol; nel suo..... mar - tir,.....

TEB.

Signor, trovi pie-tà il Fiam_min_go nel duol; nel suo..... mar - tir,.....

CAR.

Signor, trovi pie-tà il Fiam_min_go nel duol; nel suo..... mar - tir,.....

ROD.

Signor, trovi pie-tà il Fiam_min_go nel duol;

FIL.

- bel - li,

6 D

- min - ghi in duol. Tut - t'un po - po - lo t'im-

6 F

- fi - di,

Sop:

- tà!

Ten: 1^{mi}

si - gnor, nel suo..... mar - tir,.....

Ten: 2^{di}

Pietà!

Bassi.

Pietà!

CORO DI POPOLO

E *cres.*
 nel suo..... mar - tir,..... pres - so a..... mo - rir,.....

T
 nel suo..... mar - tir,..... pres - so a..... mo - rir,.....

C
 nel suo..... mar - tir,..... pres - so a..... mo - rir,.....

R
 nel

F
 so - noi Fiam - min - ghi a me ri -

6 D
 - plo - ra, fa che in pian - to co - si..... sem - pre non

6 F
 in Dio non han, non han la

..... nel suo..... mar - tir,..... pres - so a..... mo - rir,.....

pie - tà, si -

pie - tà, si -

pel Fiammin - go nel duol, pie -

..... ei man - da già,..... ei man - da già.....
 ei man - da già,..... ei man - da già.....
 ei man - da già,..... ei man - da già.....
 suo mar - tir,..... pres - so a mo - rir,..... ei man - da
 - bel - li, in - fe - de - li,
 gpe - ma, pie - tà di noi ti
 fè; ve - dete in
 ei man - da già,..... ei man - da già.....
 - gnor, pie - tà
 - gnor, pie - tà
 - tà, si - gnor, pie -

sempre cres. **ff**

E l'e - stre - mo so - spir, ah! pie - tà, si -

T l'e - stre - mo so - spir, ah! pie - tà, si -

C l'e - stre - mo so - spir, ah! pie - tà, si -

R già l'estremo so - spir, ah! pie - tà, si - gnor, si -

F in - fe - de - li a Dio, al Re, a Dio, al

GD prenda e sal - va il no - stro suol, o Re, che avesti il tuo poter da Di -

SF lor sol dei ri - bel - li, tutto il ri - gor meritan del

..... l'e - stre - mo so - spir, ah! pie - tà, si -

del Fiam - miñ - go in duol, pie - tà, ah! pie - tà, si -

del Fiam - min - go in duol, pie - tà, ah! pie - tà, si -

- tà, si - gnor, pie - tà - de o si -

Un poco animato.

E -gnor, tro - vi pie - tà, tro - vi pie - tà, pie - tà, si -

T -gnor, pie - tà, si - gnor, pie -

C -gnor, pie - tà, si - gnor, pie - tà, si -

R -gnor, tro - vi pie - tà, tro - vi pie - tà, pie - tà, si -

F Re!

6D -o!

SF Re!

-gnor!

-gnor!

-gnor!

-gnor!

Un poco animato.

p *p* *cres.*

E: -gnor..... pel Fiam - min - go che
T: -tà,..... del Fiam - min - go che muor, che
C: -gnor, pel Fiam - min - go, pel Fiam - min - go che
R: -gnor..... pel Fiam - min - go che
A *ff*
Pie

E *p*
 muor, pie - tà, pie - tà, pie - tà, pie -

T *p*
 muor, pie - tà, si - gnor, pie - tà, si - gnor, pie - tà, si -

C *p*
 muor, pie - tà, si - gnor, pie - tà, si - gnor, pie - tà, si -

B *p*
 muor, pie - tà, si - gnor, pie -

F *p*
 a Dio, a Dio voi fo - ste in - fe - de - li, in - fe -

6D *p*
 - tà di noi ti pren - da, pie - tà di noi ti

2F *p*
 a Dio, a Dio voi fo - ste in - fe - de - li, in - fe -

Sop: 1^a *p*
 ah! pie - tà, si - gnor, pie - tà, si - gnor, pie - tà, si -

Sop: 2^a e 3^a *p*
 pie - tà, si - gnor, pie - tà, si - gnor, pie - tà, si -

pie - tà, si - gnor, pie - tà, si - gnor, pie - tà, si -

pie - tà, si - gnor, pie - tà, si - gnor, pie - tà, si -

ah! pie - tà, si - gnor, pie - tà, si - gnor, pie - tà, si -

ff

Score for Soprano (S), Alto (A), Tenor (T), Bass (B), Contralto (C), and Piano.

Lyrics:

Soprano: -tà..... pie - tà..... del Fiam - min - go che

Alto: -gnor..... pie - tà..... del Fiam - min - go che

Tenor: -gnor..... pie - tà..... del Fiam - min - go che

Bass: -tà..... pie - tà..... del Fiam - min - go che

Contralto: -gnor..... pie - tà..... del Fiam - min - go che

Piano: - de - li al..... vo - stro Re, al vo - stro Re, pren - da, e sal - va, e sal - va il no - stro - de - li al..... vo - stro Re, al vo - stro

Dynamic marking: *pp*

E *muor,* ab - bi pie - tà,

T *muor,* pie - tà, si - gnor,

C *muor,* ab - bi pie - tà,

B *muor,* pie - tà, si - gnor,

F Dio voi fa - ste in - fi - di, in - fi - di al vo - stro

GD *suol,* ah! pie - tà, pie - tà,

SF *Re,* son costor dei ribelli,

muor, ab - bi pie - tà,

muor, si - gnor, pie - tà,

muor, si - gnor, pie - tà,

muor, si - gnor, pie - tà,

muor, si - gnor, pie - tà,

E ab - bi pie - tà, ab -

T pie - tà, signor,

C ab - bi pie - tà, ab -

R pie - tà, signor,

F Re. lontan va - dan da me, lon - fan da me,

6D ah! pietà, pie - tà, ah! sal - va,

6F son costor dei ribelli, sì tutto, tut - to il ri - gor mer - tan del Re,

ab - bi pie - tà,

ab - bi pie - tà,

ab - bi pie - tà,

ab - bi pie - tà,

ab - bi pie - tà,

S - bi pie-tà, si gnor!.....
 A - si gnor!.....
 T - bi pie-tà, si gnor!.....
 B - si gnor!.....
 CA - vadan lontan da me!.....
 6 D - salva il nostro suol, o Re!.....
 6 F - infi-di!.....
 S - si gnor!.....
 A - si gnor!.....
 T - si gnor!.....
 B - si gnor!.....
 CA - si gnor!.....

N° 26.

GRAN FINALE TERZO

SCENA FINALE

CARLO.

(♩ = 104)

ALLEGRO.

Si - re! egli è tempo eh'io vi - - va. Stanco

son..... di se - guir una e - si - sten - - za o - scura, in questo

suol! Se Dio vuol..... che il tuo

ser - to que - - sta mia fron - te un

C
 gior - no ainger ven - ga, per la Spagna pre -

C
 - pa - ra un Re degno di le - i! Il Bra - ban - tee la

ALLEGRO.
 C
 Fiandra a me tu dona.

FILIPPO.
 In sen - sato! chieder tanto ar - di - sci! Tu

ALLEGRO. (♩ = 160)
 ff *col canto.* *p* *a tempo.*

F
 vuoi ch'io stes - so por - ga a te l'ac - ciar che un

cres. *p*

CAR.

Ah! Dio legge a noi nei cor;

di.....immo - le - reb - be il - Re!

ELI.

Io tremo!

(snudando la spada)

Dio.....giudi - car - ei - de.

Lo giuro al Dio del

ROD.

Ei si per - de!

ciel! sa - ro' tuo sal - va - tor, po - pol fiam - mingo, io

L'acciar! in_nanzi al Re! L'Infan - te è fuor di sè.

L'acciar! in_nanzi al Re! L'Infan - te è fuor di sè.

sol!

L'acciar! in_nanzi al Re! L'Infan - te è fuor di sè.

Recito

Guardie! di_sarma-to ei

L'acciar! in_nanzi al Re! L'Infan - te è fuor di sè.

L'acciar! in_nanzi al Re! L'Infan - te è fuor di sè.

L'acciar! in_nanzi al Re! L'Infan - te è fuor di sè.

L'acciar! in_nanzi al Re! L'Infan - te è fuor di sè.

si - a! Si - gnor, so_ste_gni del mio tro_no, di_sarma-to ei

si - a. Ma che? nes -

CAR.
Or ben, di voi chi l'o-se - rà? A que - st'ac -
- su - no?... che? nes - su - no?...

(I Grandi di Spagna indietreggiano innanzi a Carlo)

- ciar chi sfug - gj - rà? (Il Re furente afferra la spada del Comandante delle Guardie, che gli sta presso)

nes - su - no?... Di - sar - ma - fo ei

(a Carlo)

ROD.
si - a! A - me il fer - ro.

ALL.^o più MOD.^o di prima. (♩ = 80)

(Carlo rimette la sua spada a Rodrigo, che s'inchina nel presentarla al Re.)

CAR.

pp *pp*

O ciel! Tu!... Ro-drigo!...

ELI.

Ei!

FIL.

Marchese, Duca siete. Andiam..... or al-la

Sop:

Egli! Posa!

Ten:

Egli! Posa!

B.:

Egli! Posa!

REGINA

Egli! Posa!

(Il Re s'incammina dando la mano alla Regina: la Corte lo segue. Vanno a prender posto nella tribuna a loro riservata per l'auto-da-fè.)

fe - sta.

I.^{mo} TEMPO.

ff *ff*

CORO DI POPOLO

Sop. 1^{mi}
Sop. 2^{di}
Ten. 1^{mi}
Ten. 2^{di}
Bassi.

- ta - to è..... il dì..... d'e - sul - tan - za,..... o - nor, o -

- ta - to è il dì d'e - sul - tan - za, onor al Re, o -

- ta - to è..... il dì..... d'e - sul - tan - za,..... o - nor, o -

- ta - to è il dì d'e - sul - tan - za,..... o - nor, o -

- ta - to è..... il dì..... d'e - sul - tan - za,..... o - nor, o -

- nor al Re! In es - so han - no i

- nor al Re! In es - so han - no i

- nor al Re! In es - so han - no i

- nor al Re! In es - so han - no i

- nor al Re! In es - so han - no i

po - pol fi - dan - za, il mon - do è prostra - to al suo

po - pol fi - dan - za, il mon - do è prostra - to al suo

po - pol fi - dan - za, il mon - do è prostra - to al suo

po - pol fi - dan - za, il mon - do è prostra - to al suo

Il di spuntò,

piè.....

piè.....

piè.....

piè.....

piè.....

piè.....

UNA VOCE DAL CIELO (molto lontana)
(Soprano.)

Vo-la - te ver - so il

il di spuntò del terro - re!

ciel, vo - la - te po - ve - re al

p (Arpa)

V
 - me, v' affret - ta - te a go -

6 DEPUTATI (sul davanti della scena, mentre il rogo s'accende.)

p
 E puoi... soffrirlo, o ciel!

V
 - der la pa - ce del... Si -

SD
 Né spe - gni quelle fiamme! s'accen - de in nome tuo

V
 - gno - re!

6 D
 6 FRATI. quel ro - go pu - nitor! E in no - me del Si -

Il di tremen - do,

V
si..... la pa -

6D
- gnor, e in no - me del Si_gnor l'accen - de l'oppres -

6F
il di feral! il di tremendo, il di fe -

V
- cel.....

6D
- sor!

6F
- ral!

p

dim.

perdendosi.

V

FIL.

Glo - ria al ciel!..... gloria al ciel!

3 D

E tu..... lo soffri, o ciel!

6 F

Glo - ria al ciel!..... gloria al ciel!

Sop.

Glo - ria al ciel!

Ten.

Glo - ria al ciel!

C

Glo - ria al ciel!

(La fiamma s'alza dal rogo)

(Cala la tela)

ATTO QUARTO

261

Parte Prima

INTRODUZIONE E GRAND'ARIA DRAMMATICA

N.º 27.

DI FILIPPO

Il gabinetto del Re a Madrid.

(♩ = 76)

AND.^{te} SOSTENUTO.

SCENA I. Il Re assorto in profonda meditazione, appoggiato ad un tavolo ingombro di carte, ove due doppiieri finiscono di consumarsi. L'alba rischiarà già le invetriate delle finestre.

pp *cantabile*

(come trasognato)

FILIPPO.

p *3*

El-la giammai m'a-

3

- mò! nel quel cor chiuso è a me, amor per me non ha, per me non ha!...

espress

F

Io la ri-ve-do an-cor con-tem-plar tris-ta in

F

vol-to il mio erin bian-co il dì che qui di Fran-cia ven-ne.

F

No, amor per me non

F

ha! A-mor per me non ha!... O-ve

dim. e rall.

Lepto.

(ritornando in sè)

F
 son?... Quei doppièr presso a fi - nir!... L'aurora imbianca il mio ve -

F
 - ron... già spunta il dì! Pas -

F
 - sar veg - goi miei gior - ni len - ti! il son - no, o

Più animato.

F
 Dio, spa - ri da miei oc - chi lan - guen - ti.

a piacere, 3 *allarg:*

col canto. *lungo silenzio*

F
 Der - mi - rò sol nel manto mio re - gal, quan - do la

AND.^{te} MOSSO Cantabile. (♩ = 100)

F

nia gior_nata è giunta a se - ra, dor_mi - rò sol sot - to la vol_ta

F

ne - ra, dor_mi - rò sotto la vol - ta ne - ra, là nel l'avel.... del l'Escu -

p *pp* *secondando.* *dim.*

F

- rial. Se il ser-to re_gal a.....me

F

des - se il po_ter..... di leg - gere nei cor, che Dio può

pp *string.*
 F sol..... può sol veder!..... Ah! se il ser_to regal

p ed animato.

F a me desse il po_ter di leg - - - ge_re nei

ff

F cor, che Dio sol può ve - der!..... Se dorme il
1^{mo} Tempo.

mezza voce.

F prence, ve - gliail tra-di - to - re; il ser - to per - de il

p

F

re, il conser - te - lo - no - re!

Cantabile. *p*

F

Dor - mi - rò sol nel manto mio re - gal, quan - do la

dim. e rall. *p a tempo.*

F

mia giorno - ta è giunta a se - ra, dor - mi - rò sol sot - to la vol - ta

F

ne - ra, dor - mi - rò sotto la vol - ta ne - ra, là nell'avel del l'Escu -

dim. *p* *pp* *secondando.*

rial. Ah! se il serto regal.....

a me desse il poter di leg - gere nei cor!.....

lungo silenzio. come in principio. El la giammai mi a - mò! no! quel cor chiuso m'è, a - mor per me non

ha, a - mor per me non ha.

DUETTO DELL' INQUISIZIONE

N.º 28.

FILIPPO E IL GRANDE INQUISITORE

ATTO IV. SCENA II. Filippo, Il Grande Inquisitore, il Conte di Lerma.

IL CONTE DI LERMA.

Il Grand'Inqui-si-tor!

(♩ = 56)

LARGO.

ff *pp* *pp legato.*

FILIPPO.

(Il Grande Inquisitore, vegliardo di novant'anni e cieco, entra sostenuto da due frati domenicani.)

L'INQUISITORE.

Si; vi fe-ci chiamar, mio

Sono dinanzi al Re?

pp *dim.*

padre! In dubbio io son. Carlo mi col-ma il cor d'una tristezza a-

p *pp*

F *ma - ra; l'Infant'è ameri - bel - le, armosi contro il padre.*

(N: *Qual mezzo per punir scegli*

F *Mezzo estrem. Che fugga... o che la scu - re...*

I *tu? No - to mi sia!*

F *pp Se il figlio a morte invio, m'assol - ve la tua mano?*

I *Ebben? La pa - ce dell'im -*

F *Posso il figlio im_molar al mondo, io cri-*
 I *- pero i di vald'un ri - belle.*

F *- stian? Ma tu puoi dar vi-*
 I *Per risat_tarci Id - dio..... il suo sa_eri - fi - cò:*

F *- gor a legge sì se_ vera?... La natu - ra, l'*
 I *Ovunque avrà vi_gor, se sul Calvario l'ebbe.*

F *mor* tacer potran - no in me? Sta

I Tut - to tacer do - vrà per e - saltar la fè.

F ben!

I Non vuol il Re su d'altro interrogar -

pp

pp

silenzio.

F No.

I - mi? Al - lor son io ch'a voi par - rò, Si - re.

p *p*

pp

IN: *ALL. MODERATO.*

Nell'i_spano suol mai fe_resia domi_nò, ma v'ha chi vuol mi_

ALL. MODERATO. (♩=96)

_nar l'e_difi_zio di_vin. L'ami_coegliè del Re, il suo fedel com_

_pa_gno, il demon tenta_tor che lo spinge a rovi _ na. Di Carlo il tradi_

_men_to che giunse a t'ir_ri_tar in pa_ragon del suo fu_tile gio_coap_

poco riten.

- par. Ed io.....l'In-qui-si-tor, io che le-vai so-

pp

- ven - te so - pra or - de vil di rei la ma - no mia pos -

- sen - te, pei gran - di di quag - giù scordan - do la mia

fè tranquil - li lascio an - dar.....un gran 'ribel - - le... e il

FIL: *I.^{mo} Tempo.*

Per traversar i dì dolenti in cui vi_viamo nella mia Cor_tein_van cercat'ho quel che

Re.

pp
I.^{mo} Tempo.

bramo. Un uomo! Un corle - al... Io lo tro - vai!

Perchè un uomo? Perchè al -

col canto.
p

Non più, fra -

-lor il nome hai tu di Re, Si - re, s'alcun v'ha pa - ria te?

ALL^o AGITATO MOSSO.

IN: *pp*

-tel

Lei-dee dei no-va-tor in te son pe-ne-trate!

ALL^o AGITATO MOSSO. (♩ = 132)

pp

Infrangere tu vuoi con la tua de-bol man il santo giogo e-

p

-steso sovra l'or-be ro-man!...

pp

pp *sotto voce.*

Ri-torna al tuo do-ver; la Chiesa all'uom che spera,

ppp

chi si pen-te, puote offrir la venia inte - ra: a te

FIL:

No, giammai!

chie-do il Si - gnor di Posa.

Un poco più animato. ff

Un poco più animato. (♩ = 152)

Re, se non fos - s'io con te nel regio o - stel og - gi

stesso, lo..... giu - ro a Dio, do - man sa - re - sti pres - so il

grande In-qui - si - ton al tri - bu - nal su - pre -

FIL:

Fra - te! trop - po sof - frii il tuo parlar cru - del!

- ma. Per -

-chè e - vocar al - lor l'ombra di Sa - mu - el?

Un poco più ritenuto, (♩ = 120)

con forza.

Da - to ho fi - nor due Re - gi al re - gno tuo pos -

III: *sen - tel... l'opra di tan - ti di tu vuoi strugger, de -*

III: *- men - tel!*

IV: *Perchè mi trovo io qui? Che vuol il Re da*

V: *1.^{mo} Tempo. Mio pa_dre, che tra*
(per uscire)
me?

F
noi la pace al_ber_ghi an_cor. Obbliar tu
(allontanandosi sempre)

I
La pa_ce?

F
dei quel che è pas_sa_to. (sulla porta, nell'uscire) Dunque il

I
For _ _ _ _ sel

F
tro _ _ no pie_gar do_vrà sempre all'al_ta _ _ re!

SCENA E MELODIA

ELISABETTA E FILIPPO

N° 29

ATTO IV. PARTE I. SCENA III. Filippo, Elisabetta.

(♩ = 118)

ALL. AGITATO.

ff

ELISABETTA (entra, e si getta ai piedi del Re)

Giusti - zia, giusti - zia, Sire! Giu - stizia, giu -

- stizia! Ho fè nel - la leal - tà del

p

Re. Son nel - la Cor - te tua cru - del - men - te trat -

- ta - ta e da nemi - ci o - scu - ri, in - co - gni - ti ol - trag -

The second system continues the musical score. The vocal line lyrics are: "- ta - ta e da nemi - ci o - scu - ri, in - co - gni - ti ol - trag -". The piano accompaniment maintains the same rhythmic and harmonic structure as the first system.

- gia - ta. Lo scrigno ov'io chiu - dea, Sire, tutt'un te -

The third system continues the musical score. The vocal line lyrics are: "- gia - ta. Lo scrigno ov'io chiu - dea, Sire, tutt'un te -". The piano accompaniment continues with the same accompaniment.

- sor, i gio - iel - li... altri og - get - ti a me più ca - ri an -

The fourth system concludes the musical score. The vocal line lyrics are: "- sor, i gio - iel - li... altri og - get - ti a me più ca - ri an -". The piano accompaniment concludes with the same accompaniment.

cor... l'hanno ra_pi - to a me, l'hanno ra_pi - to a me!...

Giu - sti - zia, giu - sti - zia! la re_clamo dal po - te - re del

(Nel veder l'impressione terribile sul volto del Re, Elisabetta s'arresta spaventata. Il Re si alza lentamente, s'avvicina ad un tavolo, ove prende un cofanetto e lo presenta alla Regina)

Re!
FILIPPO.

Quello che voi cer_cate

(Elisabetta rifiuta d'un cenno)

Ciel

eccolo! A voi d'aprir_lo piaccia.

2192

(tra sé)

(Ah! mi

(infrangendo lo scrigno)

Ebben, io l'a_pri_rò.

sen_to morir.)

Il ri_trat_to di Carlo!

FIL: ELI: FIL:

Il ri_trat_to di Carlo! Sì. Misto ai

ALL.^o ASSAI MOD.^{to} (♩ = 104)

vo_stri gio_jel! Sì! Che! confes_sar l'o_sa_te a

me! **ELI:** Perchè ne_gar_lo? quel ri_trat_to in Francia io l'eb_bì. Quan_do

Dio mi fè tua spo_sa e_ro a Car_lù fi_dan_za_ta, ma la

fe_de a_te giu_ra_ta non tra_di_va questo cor. Ho per:

The third system of the musical score continues the vocal line and piano accompaniment. The vocal line features a melodic line with a fermata and a final note marked with an 'x'. The piano accompaniment continues with a consistent rhythmic pattern in the right hand and a bass line in the left hand.

lui Pa_mor di ma_dre; se il ciel o_de il vo_to mi_o, tro_var

FIL:

Car-lo può nel pa-dre più cle-men-za e men ri-gor. Ardi-la

trop-po voi fa-vel-la-te! Me de-bo-le cre-de-te e sfidarmi sem-

Un poco stringendo

-brate. La de-bo-lezza in me può di-venir fu-ror: trema-te al-

Un poco stringendo

ELI:

stringendo

lor, trema-te al-lor per voi, per me... ah! Sper-

Qual colpa è in me? (con forza)

- giu - ra! se il fallo tuo col mò la mi - su - ra, se tradi - to son

io, sì, lo giu - ro innanzi al ciel, lo giu - ro al ciel, il sangue

ELI: ver - se - rò! Pietà mi fa - te! Ah! la pie - tà d'a - dulte - ra con -

FIL:

ELI: (cade svenuta)

Ah!

(aprendo le porte)

F. - sor - te!

ALL. MOSSO (♩ = 152)

FF

colla parte

Attaca subito Quartetto.

QUARTETTO

ELISABETTA, EBOLI, RODRIGO, FILIPPO

N° 30

ATTO IV. PARTE I. SCENA IV. Detti, Rodrigo, la Principessa d'Eboli.

(Eboli entra precipitosamente)

FILIPPO.

- gi - na!

(♩ = 152)

ALL. MOSSO.

f

EBOLI.

(atterrita in veder la regina svenuta)

Oh ciel! che

ff

veg - go! Ahi - mè!

pp

RODRIGO.

Si - re!

f

R. *ob-be-disce a voi u-na me-tà del*

R. *mon-do: sa-re-ste dun-que*

R. *in-co-si va-sto regno il so-lo a cui non co-mandia-te*

R. *voi?* **LARGO.** *FIL: (tra sè)* **LARGO. (♩ = 58)** *Sia male-det-to il riu-so-*

F. *-spet-to che sol l'infer-no in me de-*

F. *stò!* No, non macchiò la fè giu-

F. - ra - ta, no, non macchiò la fè giu - ra - ta, no, no;

F. es - ser in fi - da co - stei non può, esser in - fi - da co - stei non

ROD: (cupo) (tra sè) *3* *3* *3* *3*
 (Ormai d'o-prar suona-ta è l'o-ra, fol-gore orrenda in ciel bril-

F. può.

R. *lo!* Ormai d'o_prar suo_nata è l'o_ra, fol_gore orren_da in ciel bril_

R. *lo!* Che per la Spa_gna un uomo mora... lieto avve_nir le la_sce_

R. *ro:* Che per la Spa_gna un uomo mo_ra... lie_to av_ve_

EBOLI.

a tempo
p (tra se)

poco rall. (Io la_per_dei! tri_stez_za a_nir... le la_sce_ rò. Ormai d'oprar suonata è l'ora,

FIL:

p

Sia ma_le_det_to il rio so_

col canto *a tempo*

Ea.

ma - ra! il fal - lo mi - o la con - dan -

R. folgore orren - da in ciel brillò, fol - go - re or - ren -

F. - spet - to che sol un de - mon - de -

p

Eb.

- nò, il fal - lo mi - o la con - dan -

R. - da, fol - go - re orren - da in ciel bril - lò, fol - go - re orren -

F. - stò, che sol un de - mon in me - de -

ELISABETTA.

(rinvenendo) *do/fee*

Che av_venne!... O ciel! in pian_ to, in

E3. - nò

R. - da, folgore orrenda in ciel brillò!

F. - stò

pp

ELI:
duo - - lo o - gnun, o ma - dre, m'ab - bandonò

EBO:
Io la per - dei!

EL. *So - la, stra - nie - ra, in que - - - sto suol,*

EB.

EL. *più sul - la ter - - ra spe - me non*

EB. *Tri - stez - za a - ma*

EL. *ho.*

EB. *-ra!*

ROD: *Ormai d'oprar suonata è l'ora, folgore orrenda in ciel bril.*

FIL: *Es - ser infi - da co - stei non può, es - ser in' -*

EL. *dolciss.* 

Ah! so-la, stra-

EB. *dolciss.* 

La mia Re-gi - na a me sì

R. *pp* 

-lò, in ciel, in ciel bril - lò!

F. 

-fi - da co - stei non può!

dim. *a tempo* 

EL. 

-nie - ra in questo suo - lo, ah! più sul - la

EB. 

ca - ra, sì ca - ra a me, io la tra - dii!.. ah ne mor-

R. 

E che.....per la.....Spagna unuo - mo mora...

F. 

no, non può,

EL. ter - ra spe - me non ho, ah! so - la, stra -
 EB. - rò! io la tradii! ah..... ne mor - rò! oh tri - stezza a - ma - ra, oh tristez -
 R. lieto av - ve - nir..... le la - sce - rò, che per la Spa - gna un uo - mo mo -
 F. co - stei non può, sia ma - le - det - to il rio so - spet -

EL. - nie - ra in que - sto suo - lo, più sulla
 EB. - za! il mio fal - lo ah! la con - dan - nò, la tra - dii, la tra - dii!
 R. - ra, lieto avve - nir..... le la - sce - rò, che per la Spa - gna, che per la Spa - gna
 F. - to che sol l'infer - no in me de - stò! no, non mac - chiò..... no non mac - chiò

animando

EL. *a tempo* *dolciss.*

ter - - - - - ra

EB. oh! mio do - lo - re! io ne mor - rò, io ne mor -

R. un uo - mo mo - ra... lie - to av - ve - nir le la - sce -

F. la fè giu - ra - ta, in - fi - da es - ser co - stei non

a tempo p

EL. *dim.* *animando*

spe - me non ho, no, no, non ho, o - gnun, o -

EB. - rò, la tra - dii, io ne mor - rò, io la tra - dii,

R. *dim.*

- rò, le la - sce - rò, or - mai d'o - prar suo - na - ta è

F. può, co - stei non può, co - stei non

dim. *animando e cres.*

EL. *ppp a tempo*
 - gnun m'ab - ban - do - - - - - nò

EB. *pp*
 ab! ne mor - rò ohi -

R. *ppp*
 l'ora, fol - go - re orrenda nel ciel bril - lò, nel

F. *ppp*
 può, no, co - stei no, non può, la

p a tempo

EL. *morendo*
 o - gnun m'abban - do - nò!)

EB. *morendo*
 - mè! ah! ne mor - rò!)

R. *morendo*
 ciel, nel ciel bril - lò!)

F. *morendo*
 fè non mac - chiò!)

a tempo

allarg. mf

(Dopo un momento d'esitazione il Re si allontana. Rodrigo lo segue con un gesto risoluto. Eboli resta sola con la Regina)

N.º 31.

ELISABETTA ED EBOLI

ATTO IV. PARTE I. SCENA V. Elisabetta ed Eboli.

(gettandosi ai piedi d' Elisabetta)

EBOLI.

ELISABETTA.

EB. *- gi - naugustae pi - a, sap - pia - - - - te a qual de -*

EB. *- mon l'in - fer - no vi dà in preda! Quello scriigno...son io che l'invo -*

EL. *Voil Voi!*

EB. *- lai. Si, son io, son io che v'ae cu - sa - i!*

EB. *Si... L'amor, il fu - ror... l'odio che avea per voi... la ge - lo - sia eru -*

EB. 

_del che strazia_vami il cor contro voi m'eccei - tar. Io Car_lo a -

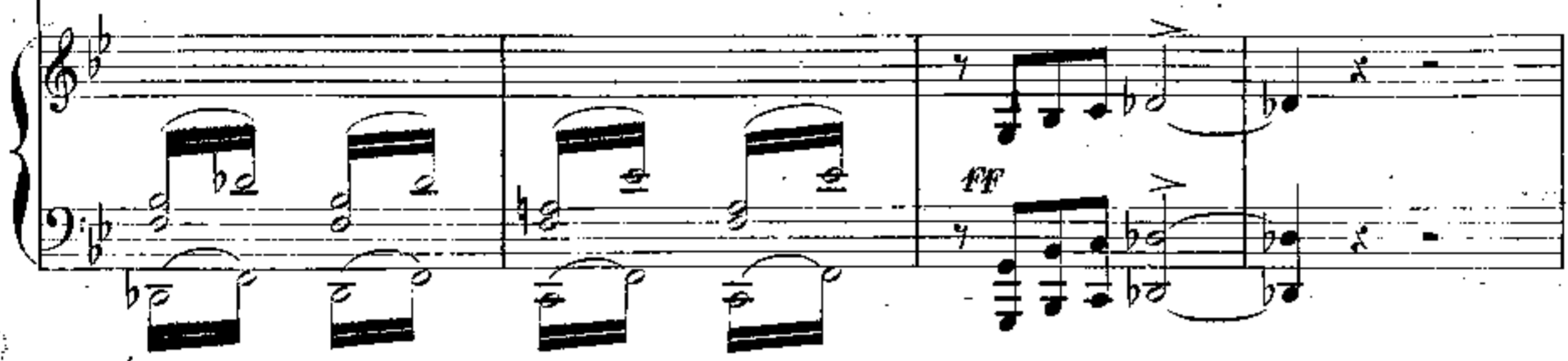

EB. 

_mava, e Carlo mi sprezzò!..

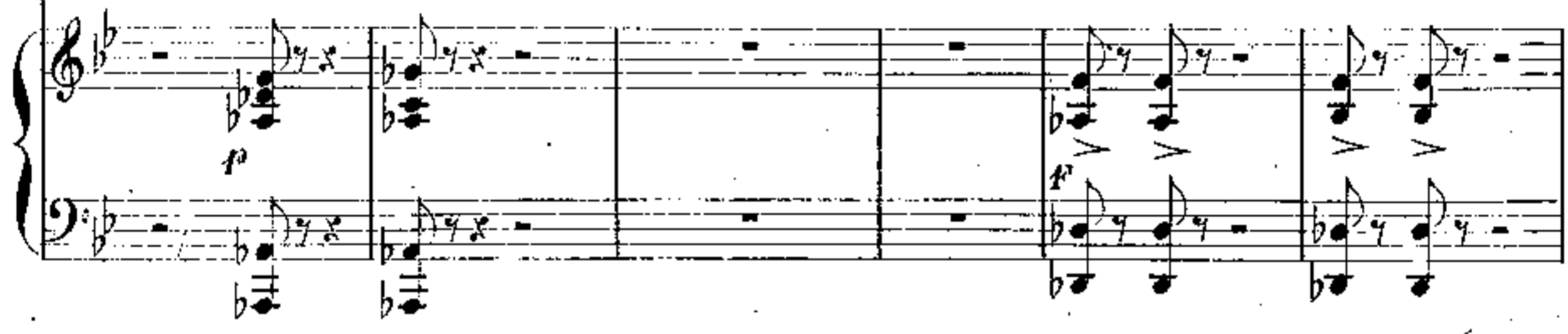

ELI:

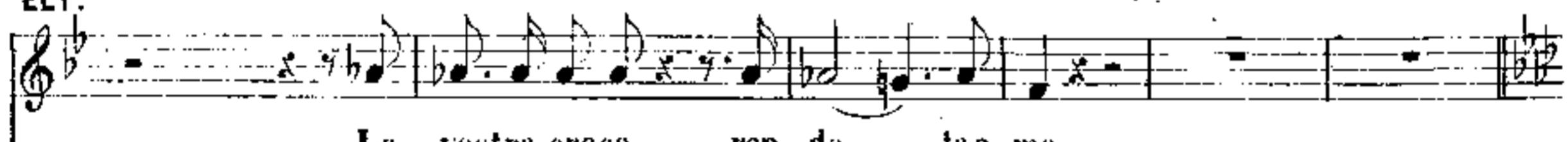

La vostra croce ren_de - te a me,

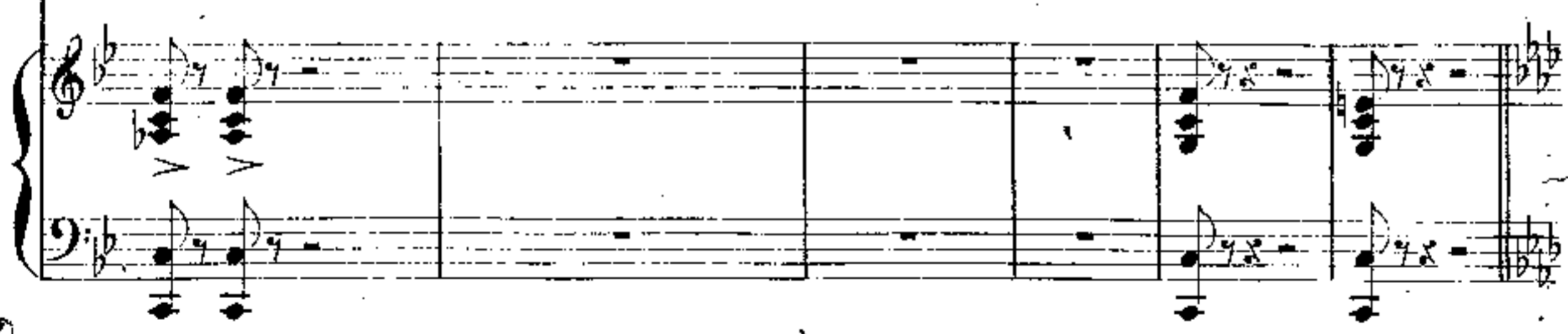

EBOLI.

(obbedendo, tremante)

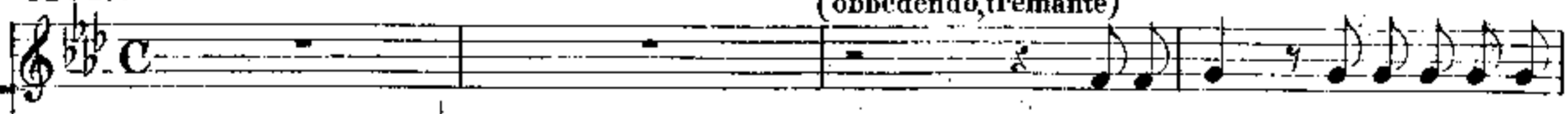

ALL.^o MODERATO. (♩ = 72)

Potrò mai la nobil mia so -

espress.

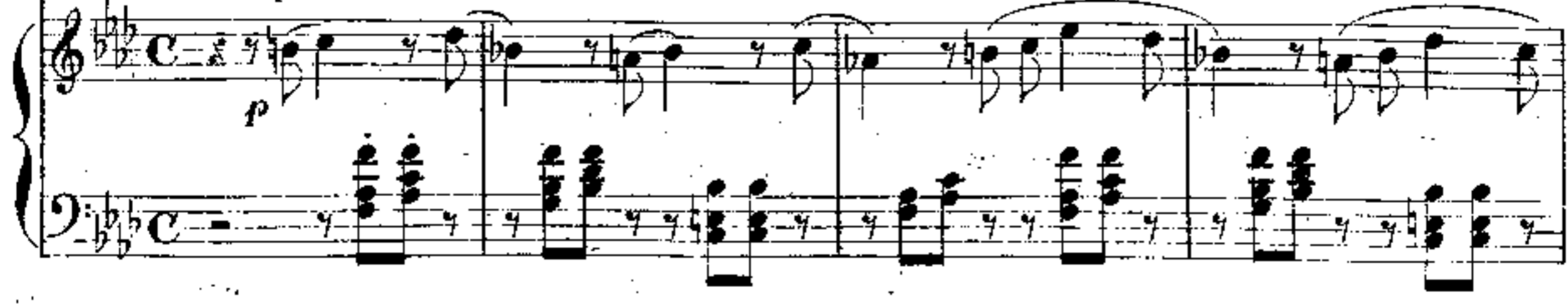

EL. *Dato vi fia pria della nuova au-*

EB. *-vrana io ri - ve - der an - co - ra?*

p

EL. *- ro - ra sce - glier l'e - si - glio o il vel. Siate fe - li - ce!* (esec)

EB. *Ah!* (con dolore)

Poco mosso.

EB. *..... più non ve - drò, più non ve - drò la Re - gi - na!...*

A R I A

EBOLI

N.º 32.

ATTO IV. PARTE I. SCENA VI. Eboli sola.

ALLEGRO.

ALL.º GIUSTO. (♩ = 84)

EBOLI. *con passione*

O don fa - ta - le, o don cru - del che in suo fu - ror mi fece il

cie - lo! Tu che ci fa - i sì va - ne al - te - re ti male - di - co, ti male -

con forza

PIÙ MOSSO. (♩ = 126)

- di - co, o mia bel - tà. Ver - sar, ver - sar sol pos - so il

pian - to, speme non ho, sof - frir do - vrò! Il mio de -

- lit - to è orri - bil tan - to che can - cel - lar mai noi po -

- trò! Ti male - di - co, ti male - di - co, o mia bel -

- tà, ah! ti ma - le - di - co, o mia bel - tà.

MOLTO MENO. (♩ = 84)

O mia Re - gi - na, io

l'im - mo - la - i al fol - le er - ror di que - sto

cor. So - lo in un 'chio - stro al mondo or - ma - i

The third system features the vocal line with the lyrics "cor. So - lo in un 'chio - stro al mondo or - ma - i". The piano accompaniment continues with chords and a consistent bass line.

do - vrò ce - lar il mio do - lor! Ohi - mè! Ohi -

string.

-mè! O mia Re-gi-na, so-lo in un chio-stro

string. *eres.*

al mondo o-ma-i do-vrò ce-lar..... il..... mio do-

largamente

-lo-re! Ah!..... solo in un chio-stro al mondo o-mai..... dovrò ce-lar il mio do-

col canto

ALL.^o PIÙ MOSSO. (♩ = 152)

-lor!

mf

Oh ciel! E Carlo? a morte do-

-mani... gran Dio! a mor-te andar ve-drò!...

Ah!..... un di mi resta, la spe-me m'ar-ri-de,

sia..... be-ne-det - - - to il ciel,..... be-nedet - to il

ciel!.. Lo sal - ve - rò!.. Un di mi re - sta, un di mi

re - sta, ab si - - a bene - det - - to il ciel!..

..... Lo sal - ve - rò!.. (esce precipitosa)

ATTO QUARTO

309

Parte Seconda

GRAN SCENA, ARIA E MORTE DI RODRIGO

N.º 33.

La prigione di Carlo. Un oscuro sotterraneo, nel quale sono stati gettati in fretta alcune suppellettili della Corte. In fondo cancello di ferro che separa la prigione da una corte che la domina e nella quale si veggono le guardie andare e venire. Una scalinata vi conduce dai piani superiori dell'edificio.

SCENA PRIMA. Carlo e Rodrigo.

(Carlo è assiso, col capo nelle mani, assorto nei suoi pensieri)

(♩ = 58)
ANDANTE.
pesante

f *pp espress.*

(Rodrigo entra, parla sottovoce ad alcuni uffiziali che si allontanano immediatamente. Egli contempla Carlo con

tristezza. Questi ad un movimento di Rodrigo si scuote)

RODRIGO.

CARLO (dandogli la mano)

Recit.^o

Son io, mio Carlo. O Ro-drigo! io ti son ben gra - - to di ve -

C.

ROD:

Mio Carlo!

C.

C.

ROD:

C.

pp

R. dei da quest'or ren-do a vel. Fe-li-ce ancor io

ANDANTE.

R. son se abbracciar ti poss'i-ol Io ti sal-vai! Che di? Convien qui

(con emozione)

CARLO. ROD: *pp*

R. dir-ei, con-vien qui dir-ci ad-di-o. O mio Car-lo!

(Carlo resta immobile guardando Rodrigo con istupore) *(lungo silenzio)*

R. Per me giun-to è il di su-pre-mo, no, mai

cantabile

AND^{te} SOSTENUTO. (♩ = 58)

pp

R. *pp* più ci ri - vedrem; ci con - giun - ga Iddio nel

R. *pp* ciel, Ei che pre - mia i tuoi fe - del. *dolce* *espress.*

R. Sul tuo ci - glio il pian - to io

R. mi - ro; la - gri - mar, la - grimar co - sì per - chè? No, fa *pp* *col canto*

dolce

R. cor, no, fa cor, l'e - stre - mo.... spi - ro, l'e - stre mo....

cres. *pp*

R. spi - ro lie - to è a chi, a chi morrà, morrà per

cres. *pp*

rall. *a tempo*

R. te. No, fa cor, no, fa cor, l'e - stre - - - mo

col canto

pp *p*

R. spi - ro.... lie - to è a chi morrà per te, lie - to è a

ALL.^o **CAR:** (tremando)

R. *chi mor - - rà per te. Che parli tu di*

ALL.^o AGITATO. (♩ = 86) **ROD:**

C. *morte? A - scolta, il tempo stringe. Rivolta hogià su*

R. *me la folgo_re tre - menda! Tu più non sei oggi il rival del*

R. *Re; il fiero agi_ta_tor del le Fiandre... son io! Chi po -*

CAR:

ROD: *a tempo*

C. *frà prestar fè? Le prove son tre_mende! I fogli tuoi trova_ti in mio po_*

R. *ter... del_ _ la ribelli_ on testi_mo _ _ ni son*

R. *chia_ ri, e que_ _ sto capo al cer_ to a prezzo è mes_so*

(Due uomini discendono la scalinata della prigione. Uno d'essi è vestito dell'abito del Sant'Uffizio; l'altro è armato d'un archibugio. Si fermano un momento e si mostrano Carlo e Rodrigo che non li vedono.)

CAR: **ROD:**

R. *già. Svelar vo' tutto al Re. No, ti ser_ _ ba al_ la*

Lo stesso movimento. (♩ = 96)

R. *Fiandra,* ti ser - - - ba alla grand'o - - pra,

R. tu la dovrai com - pi - re... Un nuo - - - vo se - col

R. d'or ri - na - - scer tu fa - rai;

R. re - gna - re tu do - ve - vi, ed io morir per

(l'uomo ch'è armato d'un archibugio mira Rodrigo e fa fuoco)

ALL.^o MOSSO. (♩ = 152) CAR: (atterrito)

ROD: (ferito)

R. *te. Ciel! la morte!.. per chi mai? Per*

mortalmente)

(cade nelle braccia di Carlo)

R. *me! La vendet_ ta del Re tarda_ re non po_*

CAR: ASSAI MOD.^o (♩ = 60)

R. *_te_ a! Gran Dio!*

cantabile espress:

ROD:

O Carlo, a...scolta: la

a. *ma - dre l'aspet - ta a San Giusto do - man; tut - to el - la*

R. *sa... Ah! la terra mi manca... Carlo mio, a*

a. *me por - gi la man!.. Io mor -*

a tempo

R. *- rò, ma lie - to in co - re, chè po -*

pp

R. *pp*
 - tei co - si ser - bar al - la

dim.

R.
 Spa - - - gna un sal - va - to - re! Ah! di

pp **PIÙ MOSSO** (ma un poco meno di prima)
 (♩ = 76)

s. me... non ti... scor - - dar!..

p

(parlato)

R. Di me... non ti scordar!..

R. *Regna - re tu do - ve - vi, ed io mo - rir per*

col canto

R. *I.º tempo espress.*

te. Ah! Io mor - - rò, ma lie - to in

p I.º tempo

R. *co - - re, chè po - - tei co - si ser -*

R. *- bar al - la Spa - - nca un sal - va -*

cres.

R. *to re! Ah! di me... non ti... scor-*

ALLEGRO. (♩ = 120)

R. *-dar!.. Ah! la terra mi man - ca... la mano a me... a me...*

R. *Ah!... salva la Fiandra... Carlo addi_o, ah!.. ah!*

Più mosso. (Rodrigo muore. Carlo cade)

disperatamente sul corpo di Rodrigo)

R.

The fourth system shows the vocal line and piano accompaniment. The vocal line is mostly silent, with a few notes. The piano accompaniment continues with a rhythmic pattern.

SCENA FILIPPO E CARLO

N° 34.

ATTO IV. PARTE II. SCENA II. Filippo, con seguito, Grandi di Spagna, Carlo.

(♩ = 92)
**ALLEGRO
ASSAI MOD.^{lo}**

mf legato

FILIPPO.

Carlo, il brando ormai ri-

- pren - di; io fui tratto nel - Per - ro - re, scon - tò il

CARLO.

(disperatamente)
T'ar -
(gli tende le braccia)
fal - lo il tra - di - tor! Deh! vien!

cres.

ALL.^o MOSSO. (♩ = 144)

C. *re - tra; d'un fedel il san_gue il vi_so*

ALL.^o MOSSO. (♩ = 144)
FF

C. *tuo fe_ralmente mac_chiò, Di - o*

C. *..... la vendet - ta sua sul fron - te tuo / stam -*

p *cres.*

C. *-pò. Non son più tuo fi_glio. Sce_glie_re*

FIL: *o figlio!*

FF

C. *(arrestandolo con violenza)*
 puoi tra' carne _ fi _ ci tuoi . un fi _ glio a te si _ mi _ le. Scruta_tor ti

FIL: *(al suo seguito, per uscire)*

Mi segui_te.
col canto

C. ere_di del cor u _ ma _ no, nè sai qual pu_ro san_gue ha ver_

p

C. _ sa _ to la tua man! Ei m'a _ mò co _ me fra _ tel _ lo. Sacro

p

C. giu_ro, sa_cro giu_ro le _ gò que_sto mio cor;

p

C. *3* *3* *3* *3*
 i tuoi do - ni sprezzan - do, il fu - ror tuo del

f> *p* *f>* *p*

C. pa - ri, è per me che mo - ri,

FIL:

Ciel!

f> *p*

C. per me che s'immo - lò! O Re d'ec -

FIL: (commosso scoprendosi il capo davanti il corpo di Rodrigo)

Presen - timen - ti miei!...

f> *p*
eres.

C. - ci - - - - - dio e di spa - ven - - - - to!

ff *p*

CAR:

Cer - - - - - ca chi cin - ge -

-rà quel sero in - san - gui - na - to al - lor che la tua fi - ne ar - ri - ve -

Oppure.

(mostrando il cadavere di Rodrigo)

-rà! Presso di lui..... il soglio mio, il soglio mio sa -

mio, il soglio mio sa -
(cade ginocchioni presso il cadavere)

SOMMOSSA E FINALE QUARTO

N.º 35.

ATTO IV. PARTE II. SCENA III. Detti, il Conte di Lerma, poi Elisabetta.

CARLO.

(♩ = 120)

PRESTISSIMO.

f
(s'ode suonare a stormo)

-ra!...

CORO DI CORTIGIANI.

Ten:

Ciel! Ciel! qual suon!

Ciel! Ciel! qual suon!

f

IL CONTE DI LERMA (entrando colla spada alla mano)

Ri-belli - on! 0

p

p

L. *Gran-di, si salvi il Re! Il po-po-lo s'in-sorge! Le*

L. *re-gie porte at-ter-rò.... Qui ver-rà per*

L. *li-be-rar l'In-fan-te.* (Il cadavere di Rodrigo vien trasportato. Carlo lo segue)

ELISABETTA (entra agitatissima)

Sal-va-te il Re.

E. *Si-re! Il cor trema per Vo-stra Ma-e-stà. Fug-*

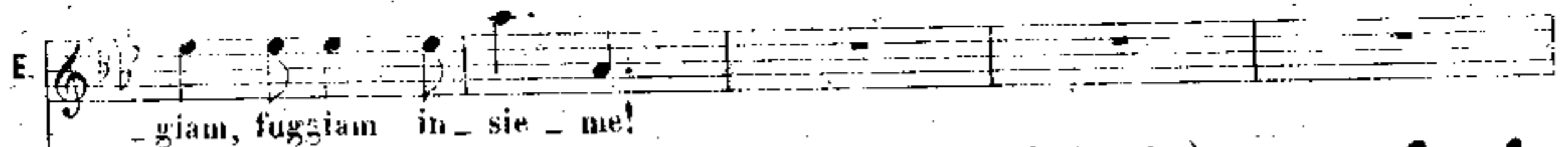
F.  -giam, fuggiam in-sie-me!

FILIPPO (con autorità indicando le porte del fondo, dietro le quali il popolo si mostra)

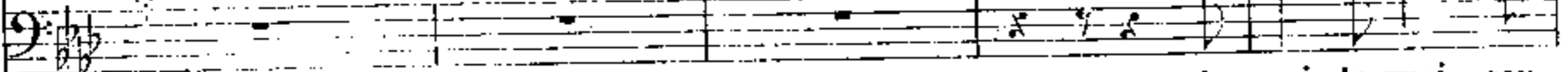
 A-pri-te quei can-

SCENA II. Bett., Popolo, poi Eboli, mascherata.

Sop:  Mor-te! mor-te! Niun ci ar-re-sta, niun ci ar-

(Nelle ultime quarte del fondo molto lontano)

Ten:  Mor-te! mor-te! Niun ci ar-re-sta, niun ci ar-

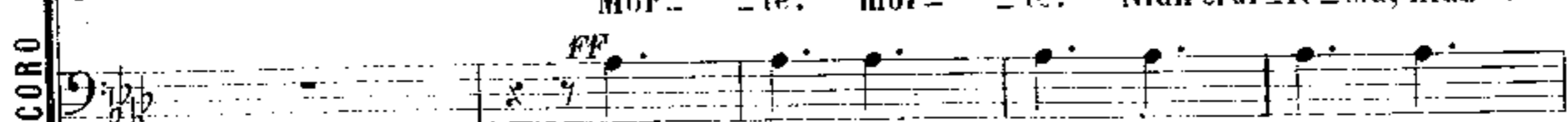
CORO DI POPOLO:  Mor-te! mor-te! Niun ci ar-re-

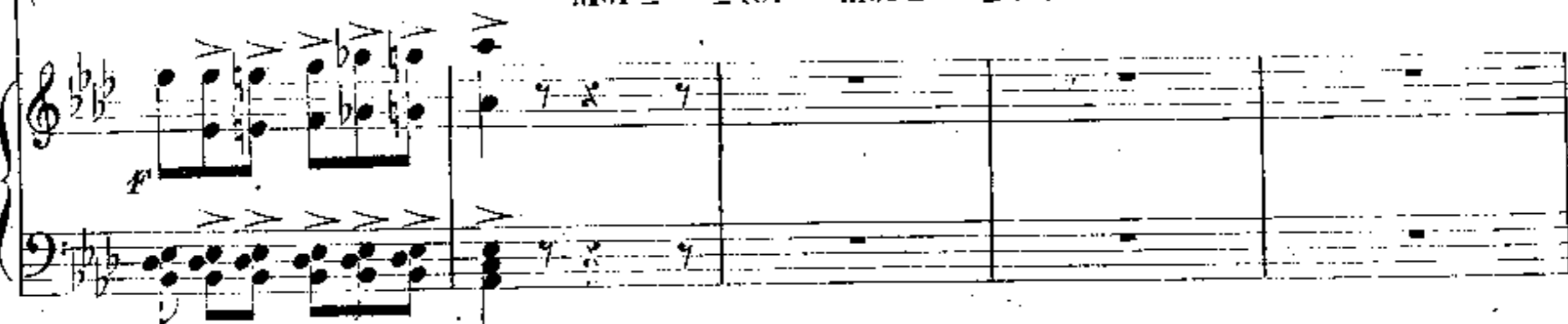

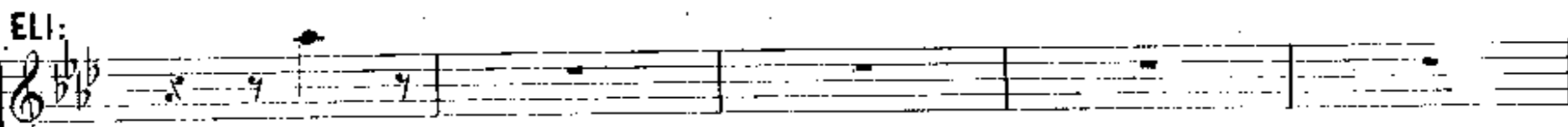
ELI:  Ciel!

LER:  Il po-polo è in fu-ror!

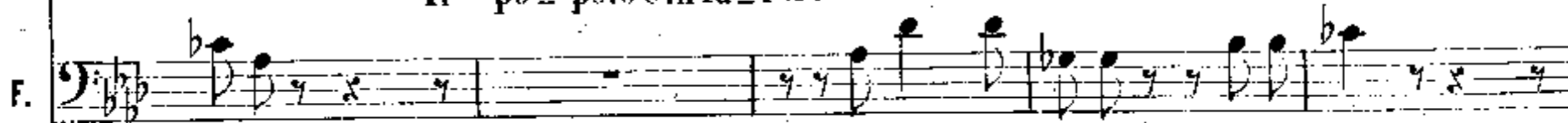
F.  -celli. A-pri-te, a-prite, io lo vo.

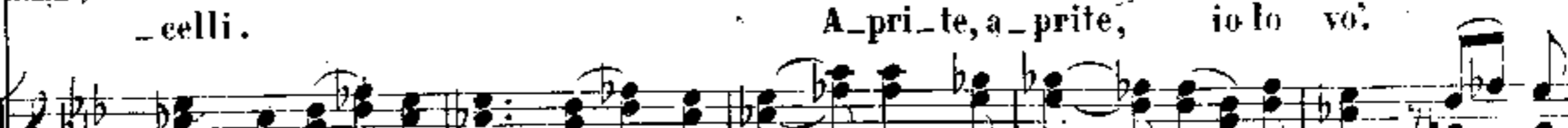
 -re-sta. Ban-do al fin al-ti-mor, bando al-fin al-ti-mor. Tre-mi il

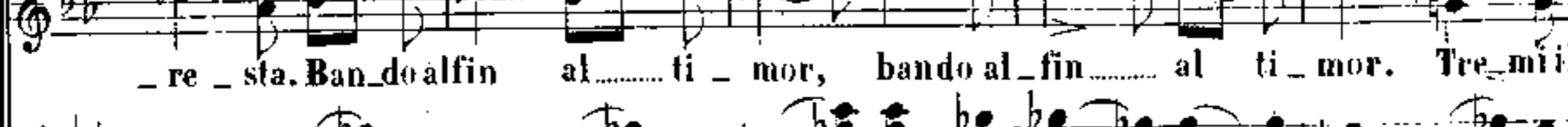
 -re-sta. Ban-do al fin al-ti-mor, bando al-fin al-ti-mor. Tre-mi il

 -sta. Ban-do al-fin al-fin, ban-do al-ti-mor. Tre-mi il

 -sta. Ban-do al-fin al-fin, ban-do al-ti-mor. Tre-mi il

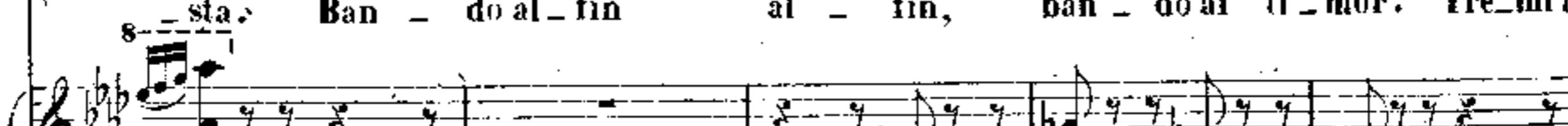
 -sta. Ban-do al-fin al-fin, ban-do al-ti-mor. Tre-mi il

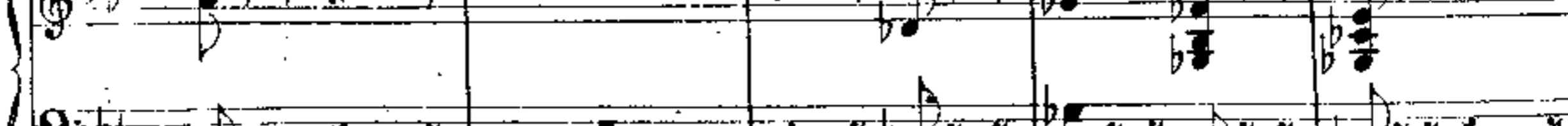
 -sta. Ban-do al-fin al-fin, ban-do al-ti-mor. Tre-mi il

 -sta. Ban-do al-fin al-fin, ban-do al-ti-mor. Tre-mi il

Re, tre - mi il Re, se tut - to il po - pol surge in fu - ror. Corriam, fe -

Re, tre - mi il Re, se tut - to il po - pol surge in fu - ror. Corriam, fe -

Re, tre - mi il Re, se tut - to il po - pol surge in fu - ror. Corriam, fe -

IL CONTE DI LERMA.

Gran - di di Spa - gna, sal - va - te il Re!

- riam, fe - riam.

- riam, fe - riam.

- riam, fe - riam.

CORO DI CORTIGIANI (con la spada alla mano)

Ten:

Mor-te ai ri-belli! Ev-vi-va il Re!

Mor-te ai ri-belli! Ev-vi-va il Re!

ff *mf*

(Il popolo si precipita sulla scena)

cres. *ff*

CORO DI POPOLO.

Sop:

Mor-te, mor-te! Niun ci ar-re-sta, niun ci ar-re-sta. Ban-do al-

Ten:

Mor-te, mor-te! Niun ci ar-re-sta, niun ci ar-re-sta. Ban-do al-

Mor-te, mor-te! Niun ci ar-re-sta. Ban-

ff *cres.*

_fin al ti_mor, ban_do al-fin..... al ti_mor. Tre_mi il Re, tre_mi il

_fin al ti_mor, ban_do al-fin..... al ti_mor. Tre_mi il Re, tre_mi il

_do al_fin al_fin, ban_do al ti_mor. Tre_mi il Re, tre_mi il

FILIPPO.

(al popolo scovrendo il suo petto)

Ebben,

Re, se tut_to un po_pol sorge in fu_ror. Corriam, fe_riam, fe_riam,

Re, se tut_to un po_pol sorge in fu_ror. Corriam, fe_riam, fe_riam,

Re, se tut_to un po_pol sorge in fu_ror. Corriam, fe_riam, fe_riam;

LER:

Ev_viva il Re!

F.

perchè tar_dar? A fe_rir v'af_fret.

CORTIGIANI

Ev_viva il Re!

Ev_viva il Re!

fe_riam.

fe_riam.

fe_riam.

L.

Ev_viva il Re!

F.

_ta_te! Sgoz_za _te un vec_ _chio Re,

Ev_viva il Re!

Ev_viva il Re!

Fe_riam. Feriam.

Fe_riam. Feriam.

Fe_riam. Feriam.

I. *Evviva il Re!*

FIL: *cupo*

gen - te dal cor..... le - ai! E sul - la spo - glia e -

CORTIGIANI: *Evviva il Re!* (Eboli appare in fondo sulla scalinata, precedendo Carlo, che il popolo trascina fuori)

Evviva il Re!

p

F. - san - - gue er - ge - te - vie get - ta - - te..... su Car - lo, su

F. Car - lo mio..... fi - gliuol la por - po - ra, la porpo - ra..... re -

p

SCENA V. Detti, il Grande Inquisitore apparendo in fondo, circondato da frati domenicani.

LER: *ALL. AGITATO.*

ff un poco riten.

Il grand'Inqui - si - tor!

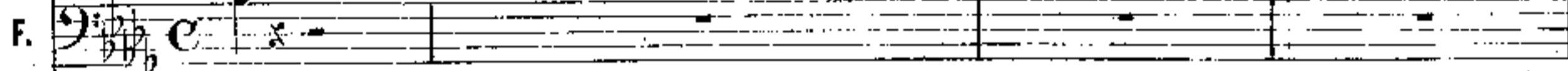

- al.

L'INQUISITORE. (con autorità)

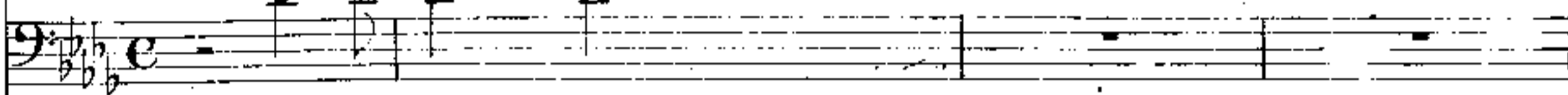

Vi pro - stra - te!

Il grand'Inqui - si - tor!

ff un poco riten.

Il grand'Inqui - si - tor!

ff

Il grand'Inqui - si - tor!

(indietreggiando)

ff

Il grand'Inqui - si - tor!

ff

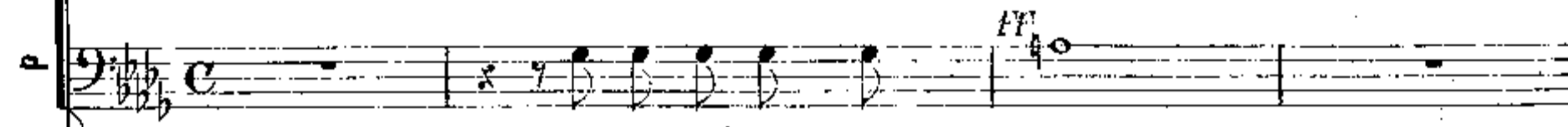

Il grand'Inqui - si - tor!

ff

ALL. AGITATO. (♩ = 126)

INO:

Popol ribel - le ed em - pio l'u - milia or - mai,

t'umi - lia al Re, che Dio pro - teg - - - -

- ge! Vi pro - stra - te! vi pro -

FIL:

- stra - te! vi pro - stra - te! A ter - - -

F. *ra!*

I. *ra!*

pp (cadendo in ginocchio) Si_gnor, di noi pie_tà! di noi pie_

pp Si_gnor, di noi pie_tà! di noi pie_

pp Si_gnor, di noi pie_tà! di noi pie_

LER:

PIÙ MOSSO. Ev_viva il Re!

FIL:

Gran Dio, sia gloria a te! Gran Dio,

INO:

Gran Dio,

pp _tà! Si - - - - gnor,

pp _tà! Si - - - - gnor,

pp _tà! Si - - - - gnor,

pp _tà! Si - - - - gnor,

f *cres.*

PIÙ MOSSO. (♩ = 444)

ELI: *ff*

Gran Dio!

L. *ff*

Ev - viva il Re!

F. *ff*

glo - ria a te!

I. *ff*

glo - ria a te!

(Il Grande Inquisitore scende verso Filippo che va incontro a lui in mezzo al popolo genuflesso.)

CORIGIANI *ff*

Ev - viva il Re!

ff

Ev - viva il Re!

O. *ff*

pie - tà!

L. *ff*

pie - tà!

P. *ff*

pie - tà!

O. *ff*

pie - tà!

P. *ff*

pie - tà!

ATTO QUINTO

SCENA ED ARIA

di ELISABETTA

N.º 36.

Il Chostro del Convento di San Giusto, come nell'atto 2.º - Notte. - Chiaro di luna.

LARGO.

SCENA PRIMA. Elisabetta entra lentamente assorta nei suoi pensieri, s'avvicina alla tomba di Carlo Ve s'inginocchia

(s'alza la tela)

ALL.^o AGITATO.

f

p poco rit. dim.

pp

espress. dim. poco rall.

ELISABETTA.

1^o tempo larga la frase

Tu che le va_ni_tà co_no_sce_ssi del

rall.

mondo e go_di nell'a_vel il ri_po_so pro_fon.do,

pp

espress. *molto dolce*

s'an - cor si pian - ge in cie - - lo, pian - gi sul mio do -

pp

- lo - re, e por - ta il pian - - to mi - o al

marcato *eres.* *grandioso*

tro - - no del Si - gnor, il pian - to mi - o porta al

tro - no del Si - gnor.

Rec^{do}

ALLEGRO. (♩ = 144)

Carlo qui ver_rà!

Si! Che parta e scorda o_ma-i... A Posa di ve-

ALL. MOD.^{to} (♩ = 100)
a tempo

-gliar sui giorni suoi giu_ra_i. Ei se_gua il suo de_stin, la glo_ria il trac_ce-

-rà. Per me, la mia gior_na_ta a se_ra è giunta già!

morendo *lungo silenzio*

espress.

p

Fran_cia, no_bi_ le

p ALL.^o MOD.^o PIÙ DI PRIMA (♩ = 96)

suol, sì caro a' miei verd' an_ ni! Fonte_ ne_

blò! ver voi schiu de il pensier i van_ ni. E_

ter no giu_ ro d'a_ mor là Dio dame ascol_ tò, e quest'e_ ter_ ni_ tà un giorno sol du_

p *Lento*

pp 3

-rò. Tra voi, va_ghi giar_din

LARGO. (♩ = 79)

di que - sta ter - ra i - be - ra, se Carlo ancor do_vrà fer_mar i pas - si a

se - ra, che le zol - le, i ruscel - li, i fonti, i bo_schi, i

ppp *cres.*

pp *cres.*

fior, con le lor ar_mo - ni - e cantino il nostro a_mor.

poco rit.

ALL. AGITATO. (♩ = 126)

p *col canto* *p*

Ad - dio, ad - dio, bei sogni d'or, il - lu -

- sion per - du - ta! Il no - - - do si spez -

- zò, la lu - ce, la lu - ce è fat - ta muta! Ad -

- dio, ad - dio, verd'anni, an - cor! ce - den - do al duol cru -

Largo a piacere

f *p*

p *cres.* *pp col canto*

del il cor, il cor ha un sol de - sir: là pa - ce dell'a -

a tempo

vel!

a tempo *stringendo*

1º tempo

1º tempo

Tu che le va - ni - tà co - - no -

1º tempo

1º tempo

sce - - sti del mon - - do e

FF

go - di nel - l'a - vel il ri -

- po - so pro - fon - do, s'an - cor si piange in

dolcissimo cie - lo, *dolciss.* pian - gi sul mio do - lo - re,

e por - ta il pianto mi - o al tro - no del Si -

rF

-gnor, il pian-to mi-o por-ta al tro-no del Si-

1^o tempo

-gnor, il pianto mi-o porta al tro-no del Si-

string.

1^o tempo

a piacere lento
ppp

-gnor, se an-cor si pian-ge, si piange in cie-lo, ah il pian-to

p

col canto

ppp

mi-o re-ca a' piè del Si-gnor.

pp

p

SCENA E DUETTO D'ADDIO

ELISABETTA E CARLO

N° 37.

ATTO V. SCENA II. Carlo, Elisabetta.

CARLO

(♩ = 100)
ALLEGRO MOD.^{to}

ELIS.

Un po' più lento

CAR.

E *-* mando e l'ob - bli - o e la - vi - ta. Si, forte esser vo -

ELIS.

C - gl'io: ma quando è infranto a - mo - re, pria del - la morte uc - ci - de. No, pensa - te a Ro -

CAR.

E - drigo, che per più grand' i - de - e fin la sua vi - ta diè. Là nel suo - lo fiam -

C - mingo io vo' a lui fa - re innalzar un a - vel co - me giammai So -

ELIS.

dolcissimo

I fio - - - ri schiusi in
 - vran non ne van-tò più bel.

eres. *f* *pp a tempo*

cie - lo a lui, a lui sor-ri - de - ran - - no.

CAR.

ALL.º MODERATO (♩=120)

So-gno do - ra - - to io

pp

fe - ci... ei sparve; or nell'af-fanno

C

veg - gó un ro - - go fe - ral spinger la

C

fiam - - ma al ciel, tin - to di sangue un

C

ri - o, i cam - pi in duol cru - del, un

C

po - - pol che si muor, e a me la man pro -

C

- ten - de co - me al Dio sal - va - tor nei

cres.

C

di del - la sven - tu - ra. A lui n'an - drò be -

pp

C

- a - to, o spen - to o vin - ci - tor, se il

cres.

C

plau - so o il pian - to a - vrò del tuo

ff

Un poco meno presto (♩ = 96)

C

cor:

dolente

pp

C

Fra noi tut - te fi - ni; solo alla glo - ria a - spi - ro...

C

Oh madre mi - a! tu piangi! Si, piango, ma f'anni - ro. Il

ELIS.

E

p

pian - to egli è del - l'alma e ve - der tu lo puoi. quel

p

E

pian - to san - ver - sar le don - - - ne per gli e -

E

- roi.

p dim. e allarg.

E

pp con passione

Ma las - sù ei ve -

AND.^{te} ASSAI SOS.^{to} (♩ = 60)

pp

E

- dre - mo in un mon - - - do mi -

E

- glio - - re, del - - l'av - ve - ni - re e -

E

- ter - - no suo - nan per noi già

p *mf*

E

po - - re; e là noi tro - ve -

E

- rem nel - la pa - - ce del

E

ciel - quel be - ne che per - - de quest'al - ma mia fe -

E

- de - - le, quest'al - - ma fe - del.

CAR.

Ma las -

E

Ma las - sù ei ve - dre - - mo

C

- sù ei ve - dre - - mo in un

E in un mondo mi_glio - re,

C mon - - - do mi_glio - - - re,

E dell'e - terno avve - nir

C del - l'av - ve_ni - re e - - ter - - no

E suonan già per noi l'o - - re; e

C suo - nan per noi già l'o - - re;

E
là noi tro - ve - rem nel - la

C
e là noi tro - ve -

E
pa - - - ce del ciel e noi là tro - ve -

C
- rem nel - la pa - - -

ppp *pp*

E
- rem nella pa - ce del ciel quel

C
- - - ce del ciel quel be - ne che per -

ppp

E be - - - - - ne che per - dè l'al - ma sì fe -

C - dè quest'al - ma sì fe - del, que - st'al - ma sì fe -

E - del . Nel - l'o - ra del - l'ad -

C - del .

Cantabile

p

E - di - o sia for - te il no - stro

C

E. *pet - to, tutti i nomi scor - diam d'o - gni pro - fa - no af -*

C.

E. *- fet - to. Proffe - riamo gli ac - cen - ti ca - ri a più casti a -*

C. *Proffe - riamo gli accen - ti ca - ri a più casti a - mor*

E. *- mor. Mio fi - glio, ad -*

C. *Addi - o, mia ma - dre!..*

con dolore

E. *- di - o!* *E - ter - no ad -*

C. *E - ter - no ad - di - o!*

pp

E. *- di - o!* *ad - di - o!*

C. *ad - di - o!* *per sem - pre ad - di - o!*

E. *ff* *mio fi - glio, ad - di - o!* *e - stre - mo ad - di - o e -*

C. *ff* *mia ma - dre, ad - di - o!* *e - stre - mo ad - di - o e -*

colle parti

ff

N° 38.

GRAN SCENA FINALE

ATTO V. SCENA III. Detti, Filippo, il Grande Inquisitore, Frati, Familiari del Santo Ufficio.

ELISABETTA.

CARLO.

FILIPPO.

(♩=60)
ANDANTE
assai
SOSTENUTO.

-gliè! *ALL^o assai SOST.^o (♩=92)*

-gliè! (afferrando il braccio della Regina)

Si, e_ terno ad - dio!

F col canto.

FIL: (all' Inquisitore)

Io voglio un doppio sa - cri - fi - zio! Il mio dover fa - rò.

IL GRANDE INQUISITORE. (accennando FIL:)

voi? Il Sant' Uf - fi - zio il suo fa - rà. La - scio al

Carlo)

poco più lento.

vo - stro rigor il ri - o, o mi - ni - stri del ciel, d'un Dio ven - di - ca -

col canto.

F

tor! Il fi_glio in_degno è

ff LARGO. (♩=76)

p

F

que_sto che a me diede il Si_gnore. Reo d'un i_niquo a_mor vi cedo il tradi-

p

ELI: *con forza.*

CARLO. Fia giu-di-ce il ciell

con forza.

Fia giu-di-ce il ciell

F

- to - re.

CORO

Tutti. *f*

Dio lo vuol! Ma - ledet - to il tra - di -

IL GRANDE INQ:

A voi.....chi cal pe-

- tor!

GI - stò la cat - to - li - ca fe - de; di Posa a - mi - co fu, e - re - siar - ca in -

ELI: Fia giudi - ce il ciel!

CAR: Fia giudi - ce il ciel!

GI - de - gno!

CORO Dio lo vuol! L'e - resiar - ca ca - da al -

333
FIL:

E que - sto il se - dut -

suoi!

ff *p*

- tor del po - pol mio fe - de - le, a Dio ne - mico al Re, morrà que - sto ri -

p *f* *p*

Fia giu - di - ce il ciel!

Fia giu - di - ce il ciel!

- bel - le.

Dio lo vuol! Il ri - bel - le ca - da al -

f

Poco più mosso.

FIL:

ff

Ah!.....

ma - le -

IL G. INQ:

ff

Ah!.....

ma - le -

suoi!

Ah!.....

ma - le -

Poco più mosso. (♩ = 96)

ff

F
- det - - - to! com - pi - - sti un' o - pra abbo - mi -

GI
- det - - - to! com - pi - - sti un' o - pra abbo - mi -

- det - - - to! com - pi - - sti un' o - pra abbo - mi -

f

na - - ta! tu mor-

na - - ta! tu mor-

na - - ta! tu mor-

ff

-rai e la pol - - ve al ven - to fia get-

-rai e la pol - - ve al ven - to fia get-

-rai e la pol - - ve al ven - to fia get-

mf

F
_ta _ ta! Ma_le _ det _ to dal

GI
_ta _ ta! Ma_le _ det _ to dal

_ta _ ta! Ma_le _ det _ to dal

ff

F
cie _ lo, ma_le _ det _ to quag -

GI
cie _ lo, ma_le _ det _ to quag -

cie _ lo, ma_le _ det _ to quag -

F
-giù! Ere - siar - ca! rebel - le! tradi -

GI
-giù! Ere - siar - ca! rebel - le! tradi -

-giù! Ere - siar - ca! rebel - le! tradi -

F
-to - re! tu mor - rai, tra - ditor! tra - di -

GI
-to - re! tu mor - rai, tra - ditor! tra - di -

-to - re! tu mor - rai, tra - ditor! tra - di -

ELI:

CAR:

Del_l'amor no_stro ca_sto co_stor fanno un de_liito,

U_na a lor non ba_

-tor!

mor_rai.....

-tor!

mor_rai.....

-tor!

mor_rai.....

di due vit - ti - me han d'uo - po,

- stò, di due vit - ti - me han d'uo - po,

male - det - to dal

male - det - to dal

male - det - to dal

E di due vit_tine han d'uo - po,

C di due vit_tine han d'uo - po,

F cie - lo, ma - le det - to quag -

GI cie - lo, ma - le det - to quag -

cie - lo, ma - le det - to quag -

E di due vit_tine han d'uo - po.

C di due vit_tine han d'uo - po. Menzo - gna, menzo - gna!

F -giù! e - re - siar - ca! rebel - le! tra - di -

GI -giù! e - re - siar - ca! rebel - le! tra - di -

-giù! e - re - siar - ca! rebel - le! tra - di -

Or_ror! Di_o giu-di-che

-to re! tu mor-rai, tradi-tor! tra-di-

-to re! tu mor-rai, tradi-tor! tra-di-

-to re! tu mor-rai, tradi-tor! tra-di-

-rà. (nella disperazione)

-rà. Ah! vin-dice fia

-tor! L'Infan-te muor.

-tor! Guardie!

-tor!

C

Di - o: un tribunal di san - gue sua ma - no strug - ge

(Carlo difendendosi ed indietreggiando si trova presso la tomba di Carlo V. Il cancello s' apre. Il frate appare, attira Carlo nelle sue braccia, e lo copre col suo manto.)

LARGO come prima.

CARLO QUINTO (IL FRATE)

C

ra! Il duo - lo del - la ter - ra nel

C.O

ch'astro ancor ci se - gue; so - lo del cor la guer - ra in ciel si cal - me -

ALLEGRO.

C.O

ra. (atterrito) FIL: Mio

CORO

Oh ciel! l'Impe - ra - tor! E Carlo quinto!

ALLEGRO. (♩ = 144)

(Carlo Quinto traseina nel chiostro Carlo smarrito)

ELI:

Oh ciel!

(La tela cala lentamente)

Ten. 1^{mi} e 2^{di}

pa - dre!

Ten. 3^{zi}

Car - lo il sommo Im - pe - ra - to

Car - lo il sommo Im - pe - ra - to

- re pol - vee ce - ne - re sol è.....

- re pol - vee ce - ne - re sol è.....

pp