254202

Au Rouet

2me Poème pour

Violon et Orchestre

par

EUGÈNE YSAŸE

OP. 13

Violon et Piano Fr.5_net
La partition d'Orch. Fr.10_net
Les parties d'Orch. Fr.10_net

En vente chez:

EDITIONS ANTOINE YSAŸE & Cie

J.-B. KATTO
12–14, Rue d'Arenberg
BRUXELLES

COMPTOIR DE MUSIQUE MODERNE
3, Rue Hôtel des Monnaies
BRUXELLES

Tous droits d'exécution et de reproduction réservés

Copyright 1921 U. S. A.

A Mademoiselle MAUD DELSTANCHE.

AU ROUET.

Réduction de Piano.

2ème Poème pour Violon et Orchestre.

EUGÈNE YSAŸE.
Op. 13.

VIOLON.

Allegro moderato. (M. M. 120 = ♪)

p dolce

PIANO.

Allegro moderato.

ppp

cédez

p

tr

ppp

cédez

Nachdruck verboten lt. dem russischen Autorengesetz vom 20. März 1911.
Перепечатка воспрещается (россійскій законъ объ авторскомъ правѣ отъ 20. Марта 1911 г.)
Copyright 1921 by Schott Frères, Bruxelles.

S. F. 5595

Tous droits d'exécution
et de reproduction réservés.

A

p

pp

cresc.

mf

3

pp

cresc.

tr

f calandosi

cresc.

5 6 6 6

(suivez)

B

pp

(sans presser)

ppp

dolce

calando
sul A

calando

C *a tempo*

Ossia:

ppp

(leggiero)

mf

ppp

mf

ppp

mf

cresc.

cresc.

D Scherzoso.

f

mf

cresc.

Scherzoso.

f

pp

pp

f

p

cresc.

ppp

V

cédez

E teneramente

p

Lento.

Lento.

pp

pp

Vivo.

Lento.

a tempo

Vivo.

pp

Lento.

ppp

a tempo

mf cresc.

f cresc.

ff

mf

cresc.

f

cresc.

ff

F sul G

f

mf

p

dim.

mp

dim.

p

calando

perdendosi

G Più moderato.

pp

Più moderato.

tranquillo

p

calando

p

ppp

dolce

mf

cresc.

mf

cresc.

animandosi

cresc.

f

H

8

ff

f

trem.

8

fff

Vivo.

Vivo.

f

fff

ad lib.

f

K Tempo I.

p

Tempo I.

p

pp

mf

ppp

cédez

a tempo

f

a tempo

cédez

L

tr

dim.

f

dim.

pp

p

pp

6

(sans hâte)

pp

cédez

ppp

cédez

Più lento.

Più lento.

rit.

marc.

mf

f

Ped.

M

Lento ma non troppo. (112 = ♪ =)

Lento ma non troppo.

sf

(ppp)

Ped.

sosten.

pp

(ppp)

0 *sans hâte*

mf

p

tr

N

ppp

canto sosten.

ppp

mf

sempre dolce

dim.

smorz.

O

pp

cresc. poco a poco

rit.

a tempo

smorz.

ppp

cresc.

mf

Ped.

Ped.

f

cresc.

ff

f

f

sul G

sempre f

pp subito

marc.

Ped.

P

p subito

subito pp

marc.

calandosi

f *vibrato*

sempre pp

calandosi

pp

Più lento.

p

dolce tranquillo

Più lento.

pp

sempre più lento

p

pp

rit.

sempre più lento

calando

ppp

Ped.

Lento.

rit. molto

perdendosi

Lento.

poco a poco al

rit. molto

m.g.

trem.

Tempo I. *(Lento ma non troppo.)*

p *cresc.*

Ped.

mf *cresc.* *f* *cresc.*

ff *agitato ed accel.* *p*

f *trem.* *sf*

R

sub. p *cresc.* *f* *cresc.* *allargando* *ff*

marc.

S *tutta la forza*

fff trem. *ff* *dim. poco a poco*

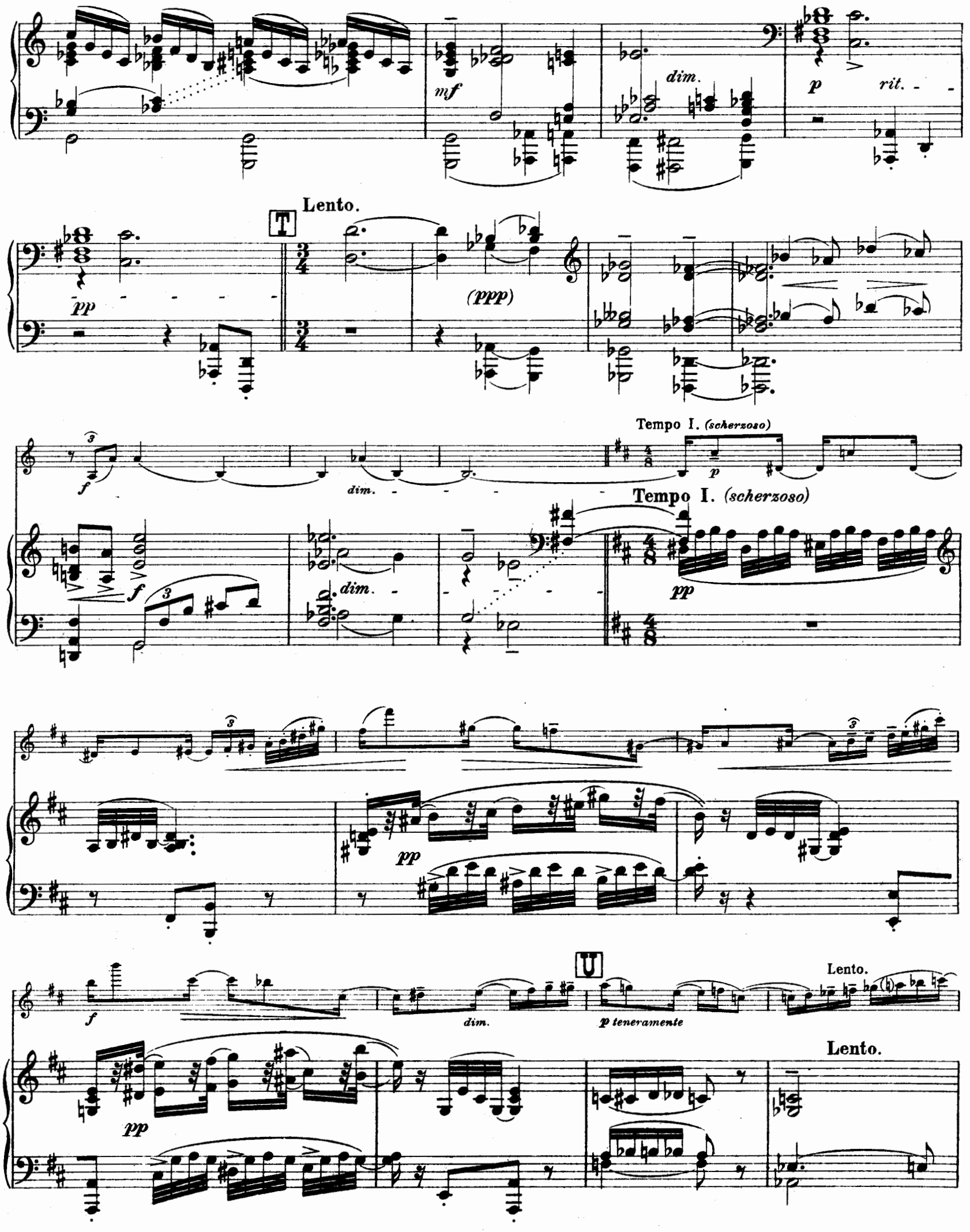
mf
dim.
p
rit.
pp
T
Lento.
(ppp)
f
dim.
Tempo I. (scherzoso)
p
Tempo I. (scherzoso)
pp
pp
f
dim.
U
p teneramente
Lento.
Lento.
pp

Vivo.

Lento.

a tempo

Vivo.

Lento.

a tempo

p

pp

p

8

f

cresc.

V

ff

cresc.

ff marc.

pp

f

p

ff marc.

pp

W

8

p

(ppp)

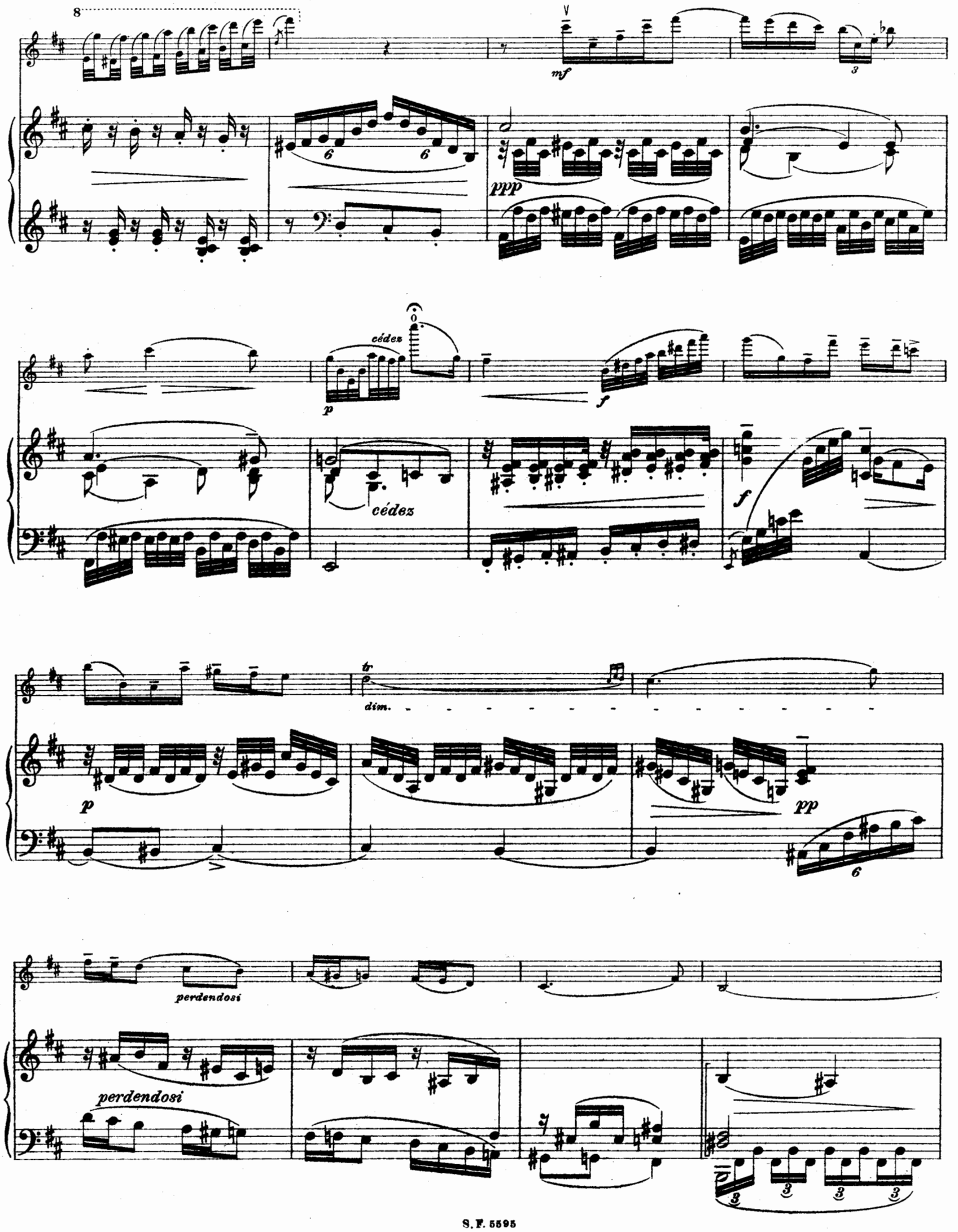
8
mf
ppp
cédez
p
f
cédez
f
tr
dim.
p
pp
perdendosi
perdendosi

X

p

(ppp)

ppp

8

ppp

Y

8

ppp

rit.

p

rit.

poco

pp

calmato

rit.

pp

rit.

Ped.

Z

sempre rit.

Lento.

p

Lento.

p

Tempo I.

pp

pizz.

Tempo I.

m.d.

m.g.

pp

m.d.

m.g.

m.d.

tr

pp

S. F. 5595

Compositions
de
EUGÈNE YSAŸE

Op. 13. **Au Rouet.** 2me Poème pour Violon et Orchestre

La Partition d'orch.	Fr. 10.– net.
les parties d'orch.	„ 10.– „
pour Violon et Piano	„ 5.– „

Op. 20. **Berceuse** pour Violon avec Accomp. d'orchestre de cordes, Flûte et 2 Cors.

La Partition d'orch.	Fr. 5.– net.
les parties d'orch.	„ 6.– „
pour Violon et Piano	„ 2.50 „

Op. 21. **Extase.** 4me Poème pour Violon et Orchestre

La Partition d'orch.	Fr. 8.– net.
les parties d'orch.	„ 8.– „
pour Violon et Piano	„ 4.– „

Op. 23. **Les neiges d'antan** pour Violon avec Accomp. d'orchestre de cordes

La Partition d'orch.	Fr. 8.– net.
les parties d'orch.	„ 8.– „
pour Violon et Piano	„ 4.– „

Op. 24. **Divertimento,** pour Violon et Orchestre

La Partition d'orch.	Fr. 12.50 net.
les parties d'orch.	„ 12.50 „
pour Violon et Piano	„ 5.– „

Op. 16. **Méditation** pour Violoncelle et Orchestre

La Partition d'orch.	Fr. 10.– net.
les parties d'orch.	„ 10.– „
pour Violoncelle et Piano . .	„ 5.– „

Op. 22. **Sérénade** pour Violoncelle et Orchestre

La Partition d'orch.	Fr. 8.– net.
les parties d'orch.	„ 8.– „
pour Violoncelle et Piano . .	„ 4.– „

BRUXELLES / SCHOTT FRÈRES, EDITEURS

Tous droits d'édition, d'exécution publique, de traduction, de reproduction et d'arrangements réservés
Nachdruck verboten laut dem russischen Autorengesetz vom 20. März 1911
Перепечатка воспрещается (російскій законъ объ авторскомъ правѣ отъ 20. Марта 1911 г).
Copyright 1921 by Schott Frères à Bruxelles