PREMIER. LIURE.

DE. SONATES.

AVIOLON SEVL. ET LA BASSE.

DEDIEZ AV ROY.

Composez

Par Mr. Francœur Le Fils.

L'vn des vingt quatre Ordinaires de La Musique de la Chambre de Sa Majeste.

Et ordinaire de L'Accademie Royalle de Musique.

BIBLIOTHEQUE ROYALE

Grauée par Ls. Hüe

se Vend a Paris.

Le prix en blanc. 6.tt

Chez { Foucault Marchand ruë St. Honnoré a La Regle D'or.
L'Auteur ruë Bailleul vis a vis Le petit hotel D'aligre.

AVEC PRIVILEGE DV ROY. 1715. L. Francœur

Av Roy.

Sire

Lorsque j'eus l'honneur d'executer deuant Vostre Majesté, les premiers ouurages de ma Compo-
-sition, Elle parut les entendre auec quelque plaisir, et daigna m'honnorer de Ses applaudiſſements. Quelle glo-
-re pour moy Sire, qui n'aurois jamais osé me flater d'un pareil bonheur. Cet heureux Succez me rend temeraire. Il
me fait prendre la liberté de vous consacrer ces ouurages, et va m'encourager a faire de nouueaux efforts pour arriuer,
S'il Se peut, a la perfection de mon Art, et meriter par des productions plus dignes de Vostre Majesté, l'attention
et les Suffrages du plus grand Roy du monde heureux Si l'effet peut Seconder mes desirs, et faire éclater le Zele
et le profond respect auec lesquels Je Suis

Sire

De Vostre Majesté.

Le tres humble, tres obeiſſant
Seruiteur, Et fidelle Sujet
L. Francœur.

PREMIER. LIURE.

DE. SONATES.

AVIOLON SEVL. ET LA BASSE.

DEDIEZ AV ROY.

Composez

Par M.r Francœur Le Fils.

L'vn des vingt quatre Ordinaires de La Musique de la Chambre de Sa Majeste.

Et ordinaire de L'Accademie Royalle de Musique.

Graués par L.s Hüe

Se Vend A PARIS.

Le prix en blanc. 6.tt

Chez { Foucault Marchand ruë S.t Honnoré a La Regle D'or.
L'Auteur ruë Bailleul vis a vis Le petit hôtel D'aligre.

AVEC PRIVILEGE DV ROY. 1715. Lfrancœur

Av Roy.

Sire

Lorsque j'eus l'honneur d'executer deuant Vostre Majesté, les premiers ouurages de ma Compo-
-sition, Elle parut les entendre auec quel que plaisir, et daigna m'honnorer de Ses applaudissements. Quelle glo-
-re pour moy Sire, qui n'aurois jamais osé me flater d'un pareil bonheur, cet heureux Succez me rend temeraire. Il
me fait prendre la liberté de vous consacrer ces ouurages, et va m'encourager a faire de nouueaux efforts pour arriuer,
S'il se peut, a la perfection de mon Art, et meriter par des productions plus dignes de Vostre Majesté, l'attention
et les Suffrages du plus grand Roy du monde heureux Si les effets peut Seconder mes desirs, et faire éclater le Zele
et le profond respect auec lesquels Je Suis

Sire

De Vostre Majesté.

Le tres humble, tres obeissant
Seruiteur, Et fidelle Sujet
L. Francœur.

Sonata Prima

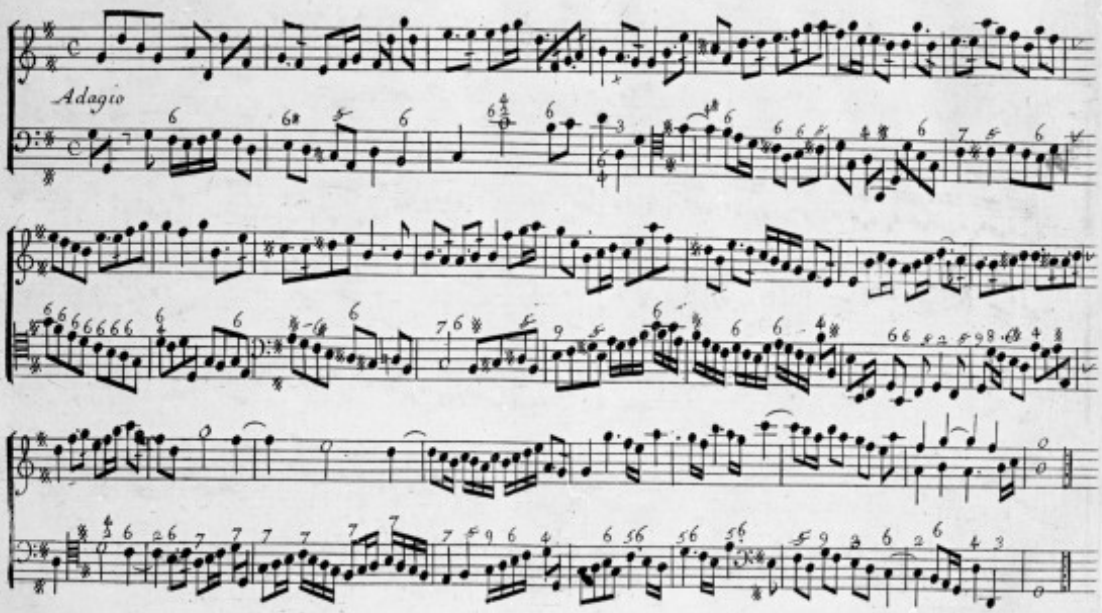

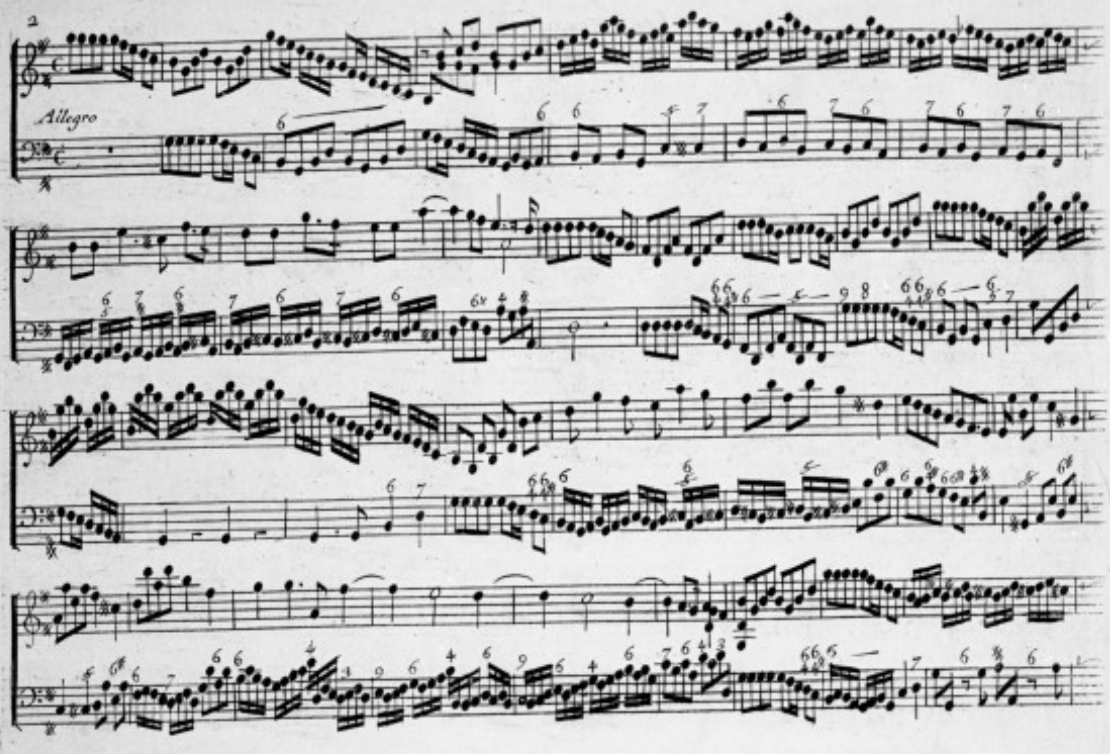
2
Allegro

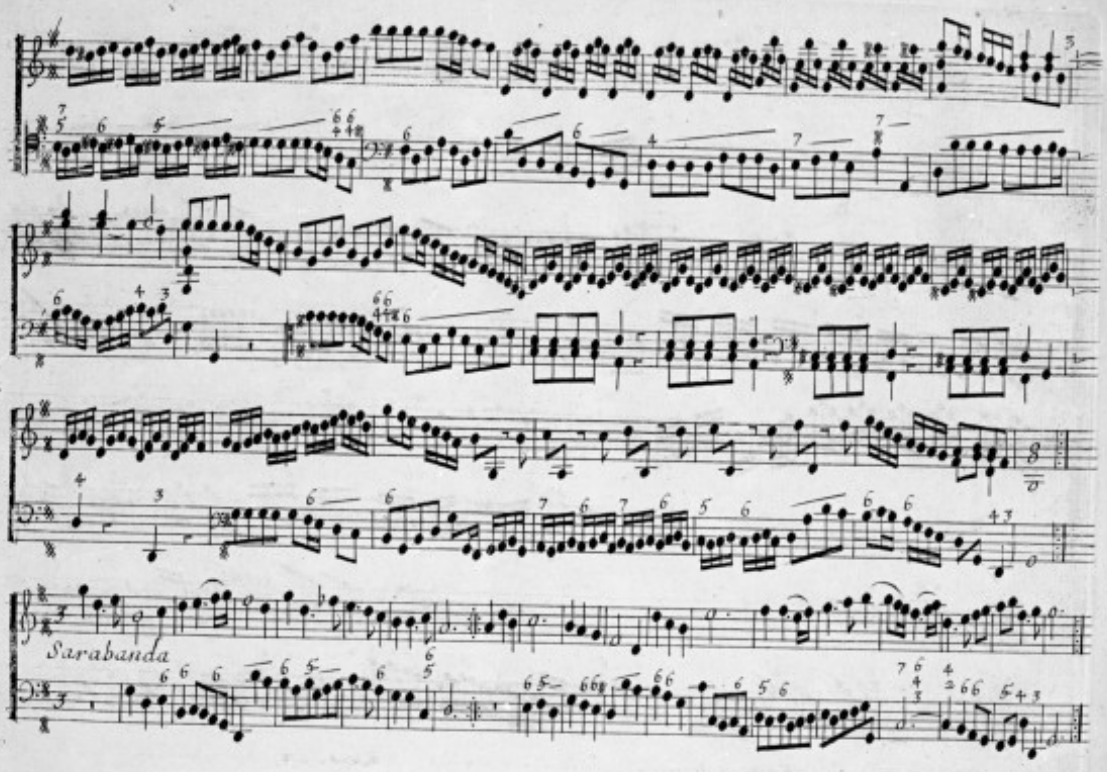
Sarabanda

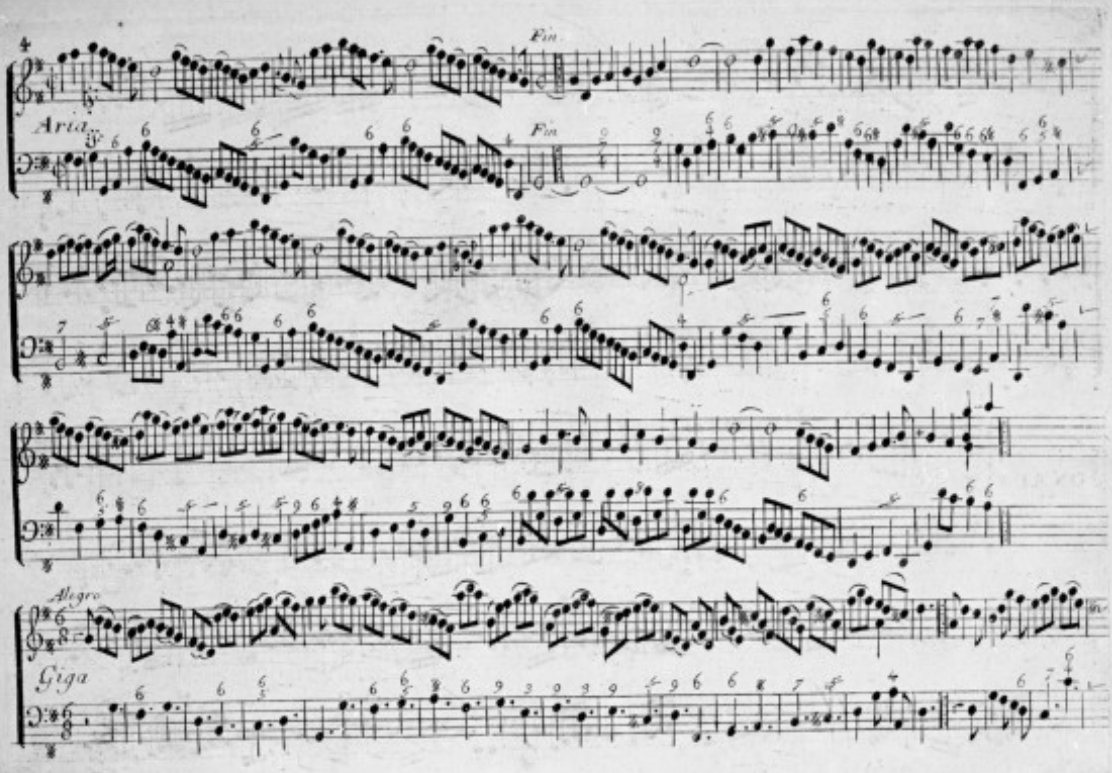
Fin
Aria
Fin
Allegro
Giga

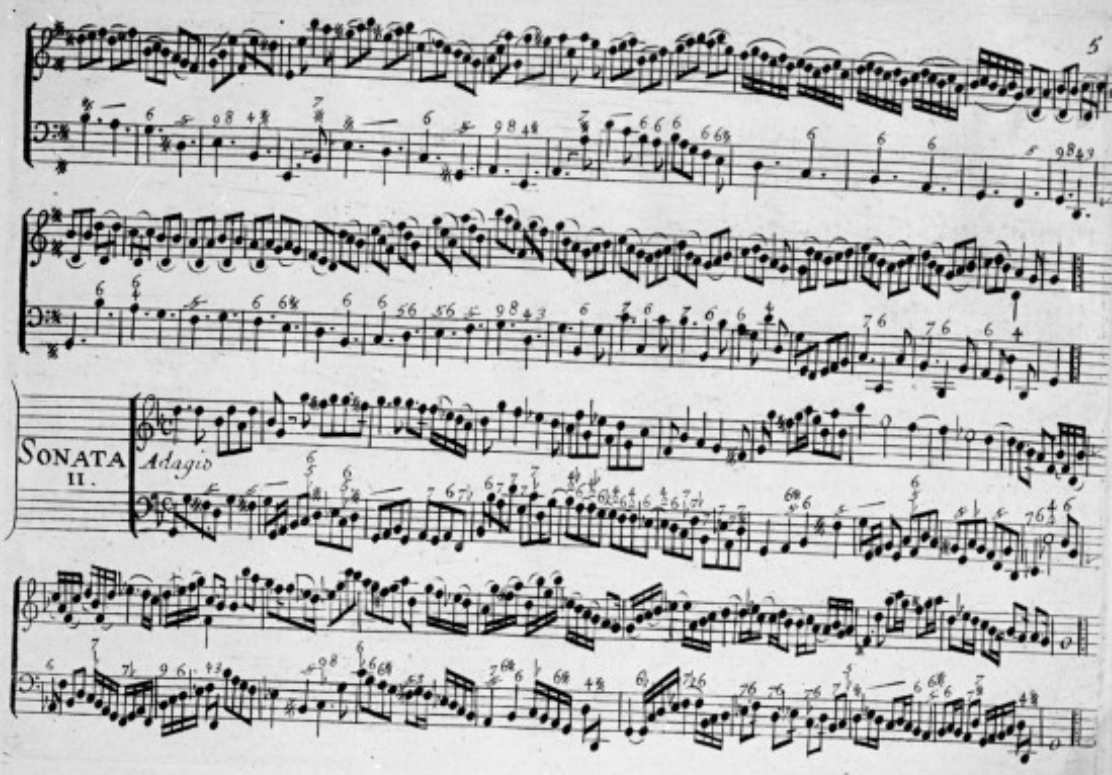
SONATA
II.
Adagio

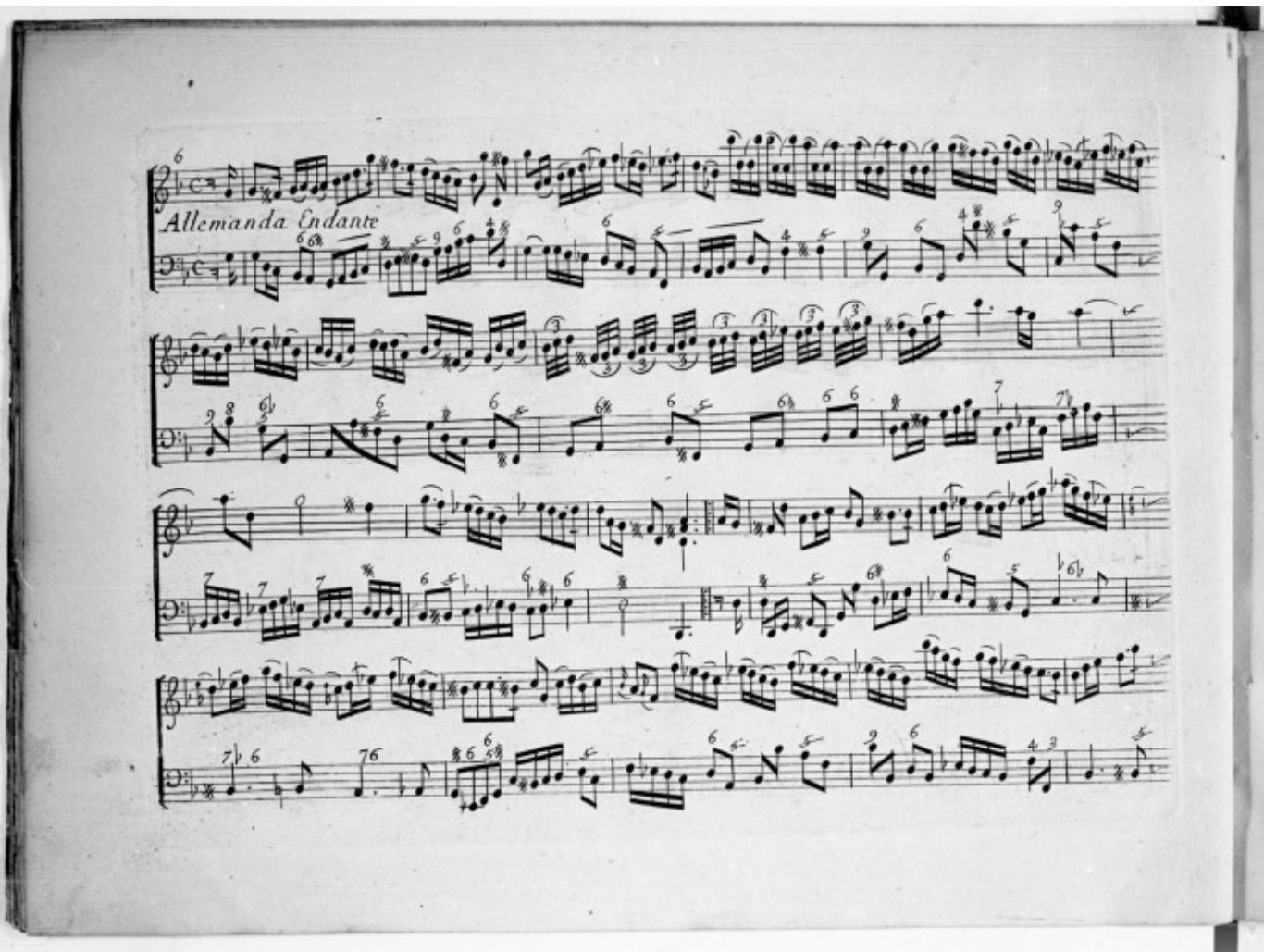
Allemanda Endante

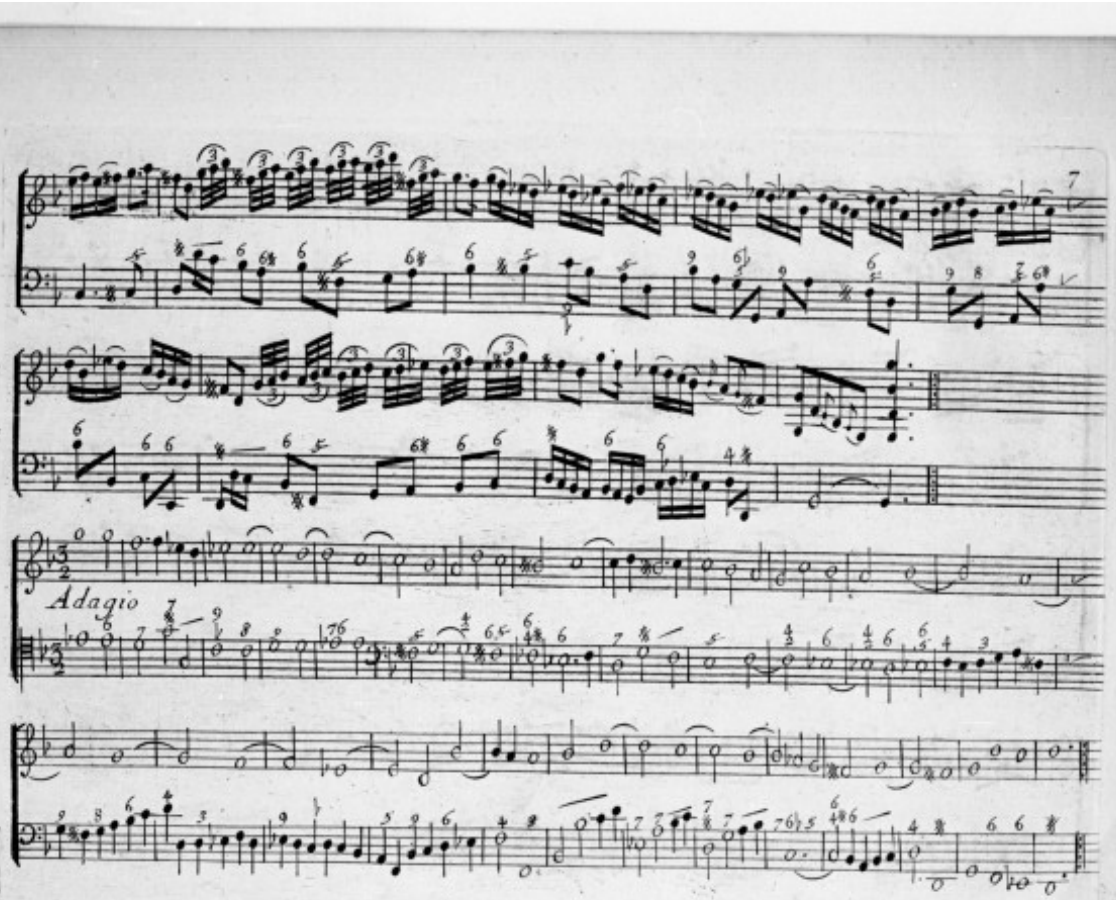
Adagio

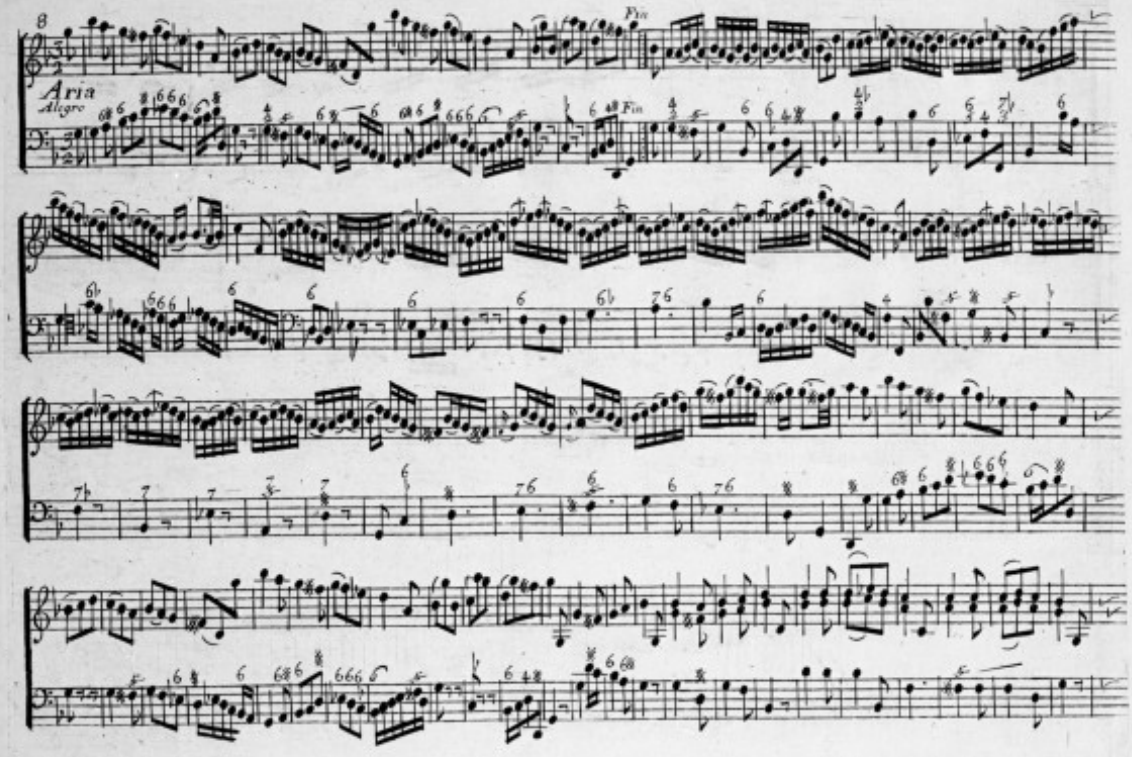
8
Aria
Allegro
Fin
Fin

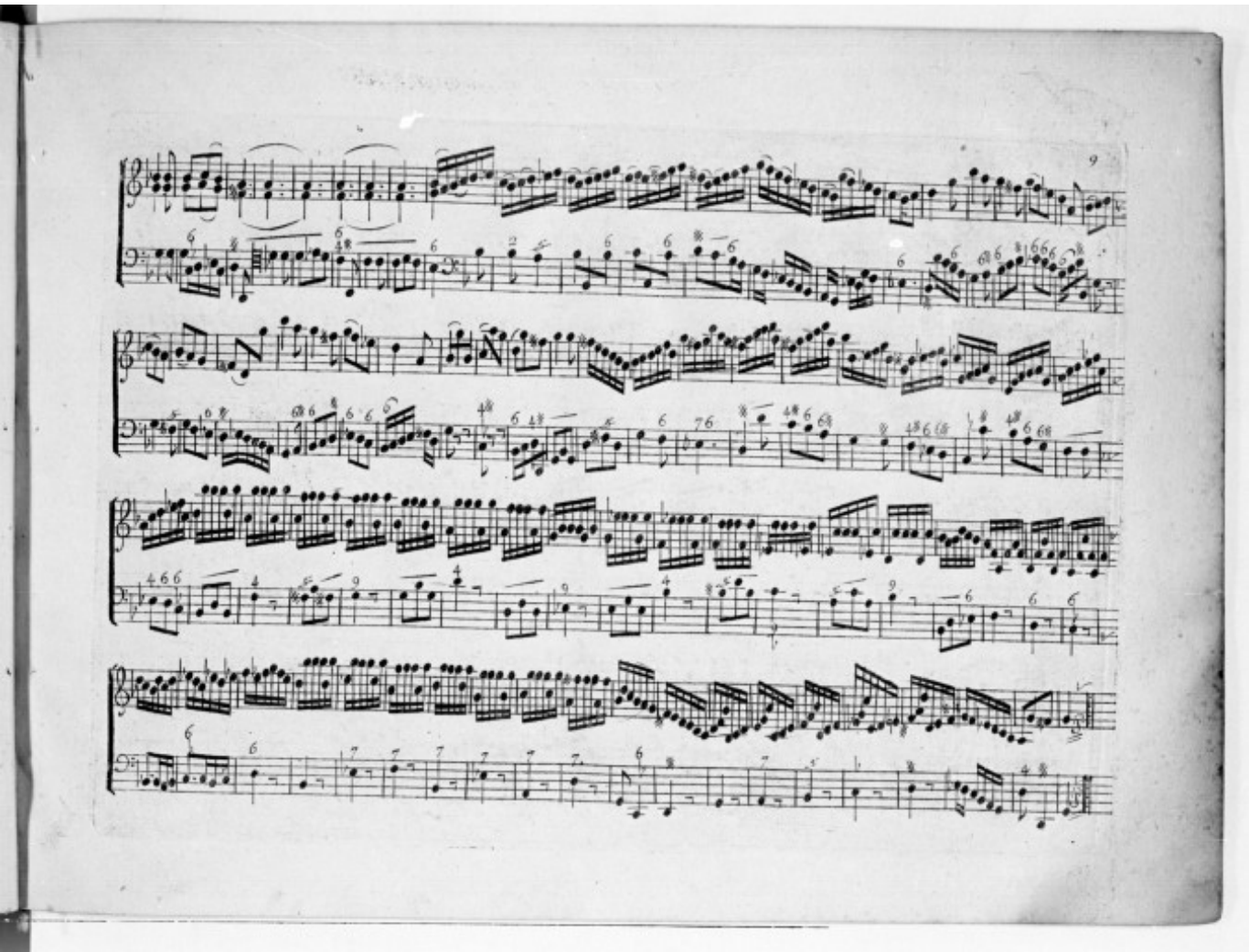

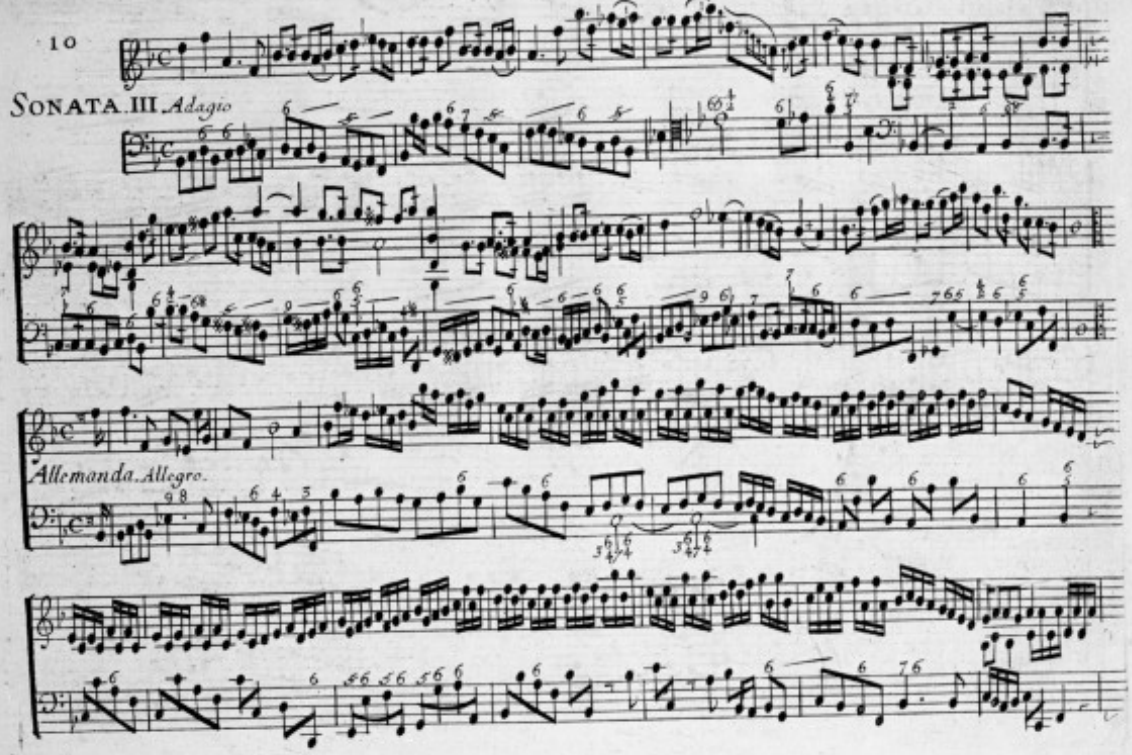
SONATA III. Adagio
Allemanda. Allegro.

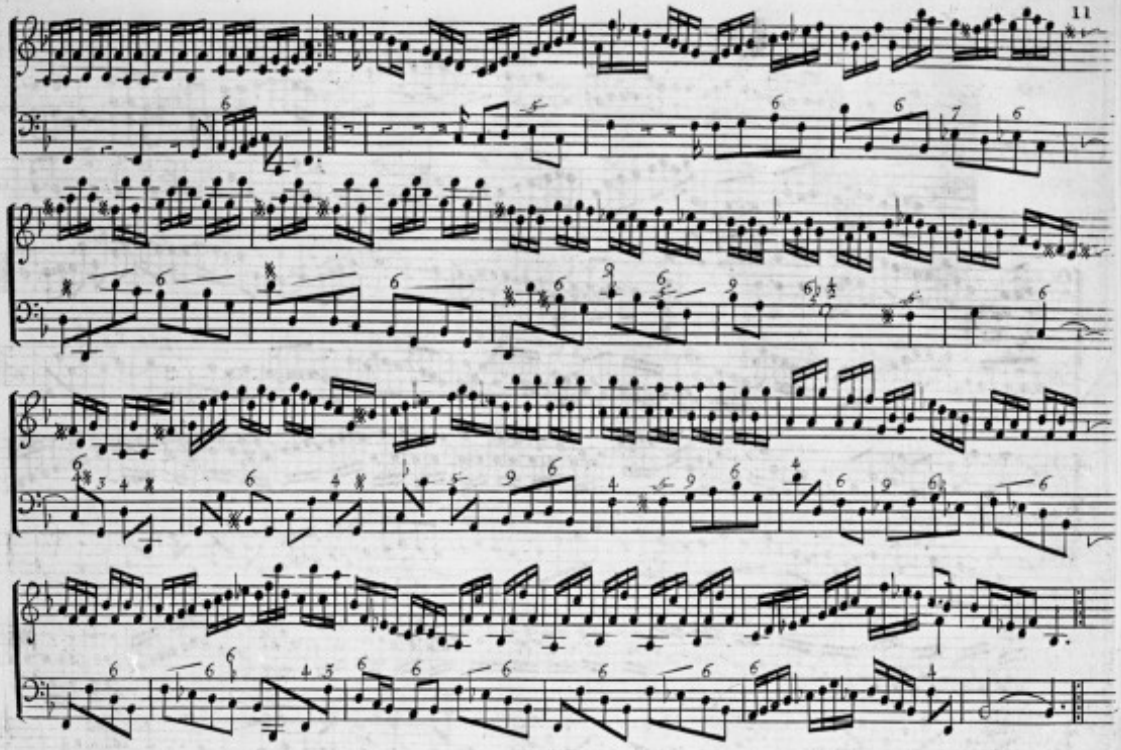

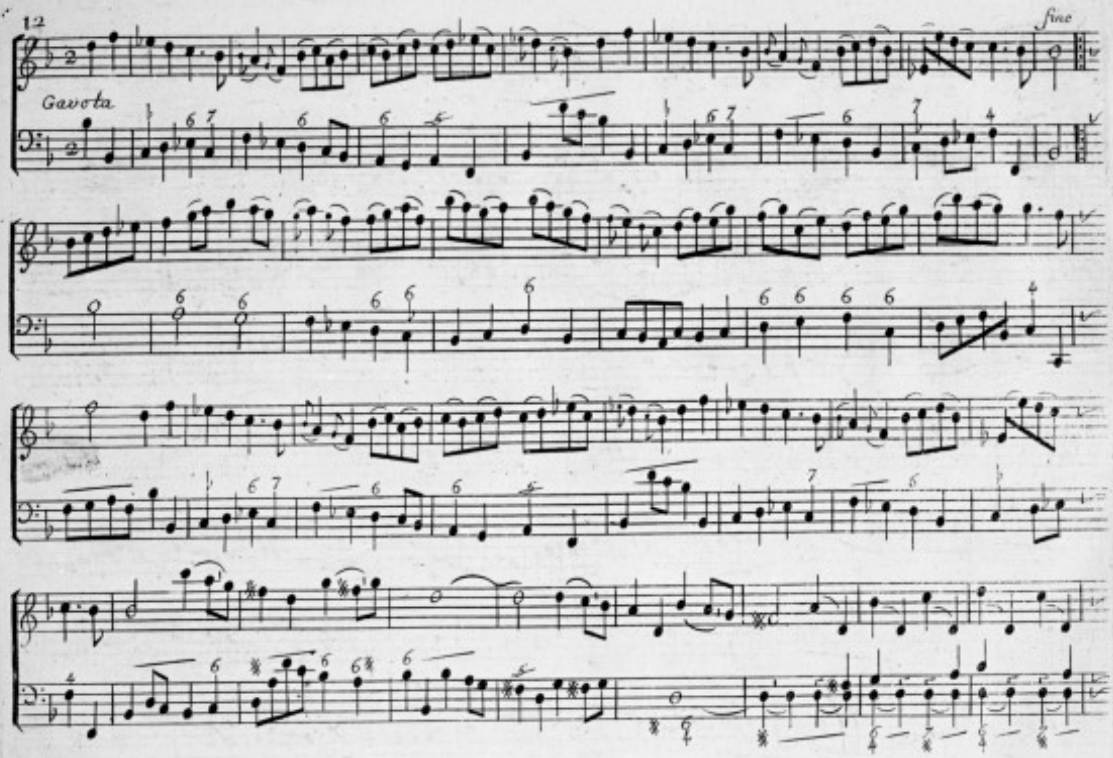
Gavota
fine

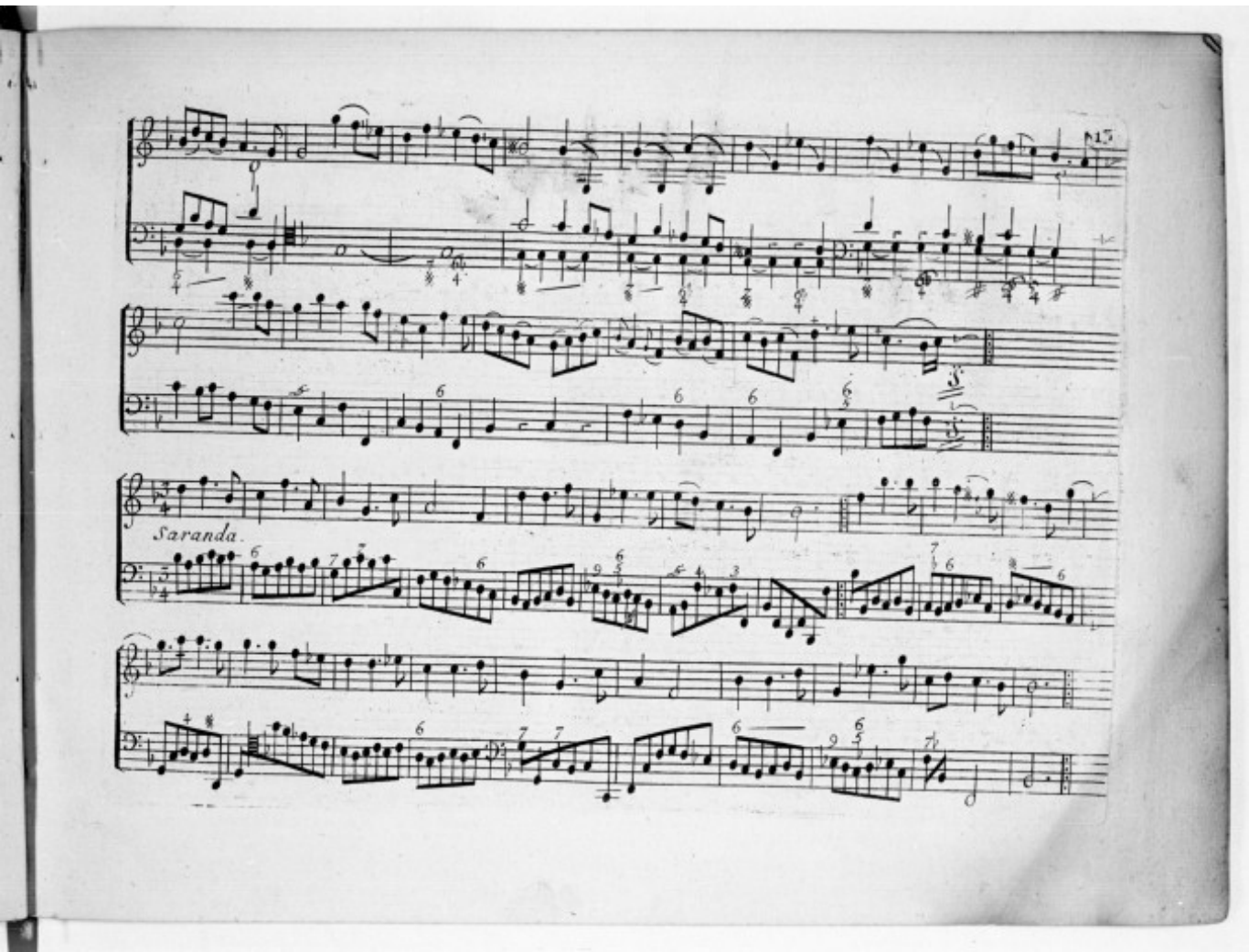
Saranda.

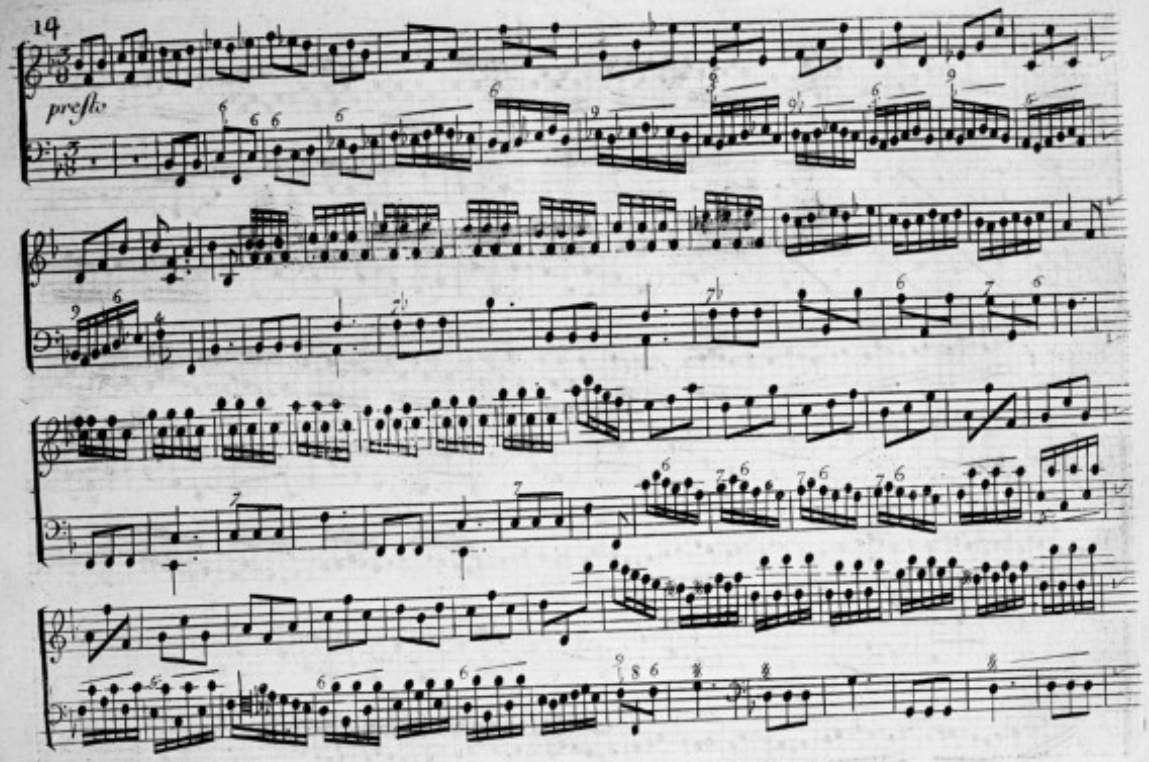
presto

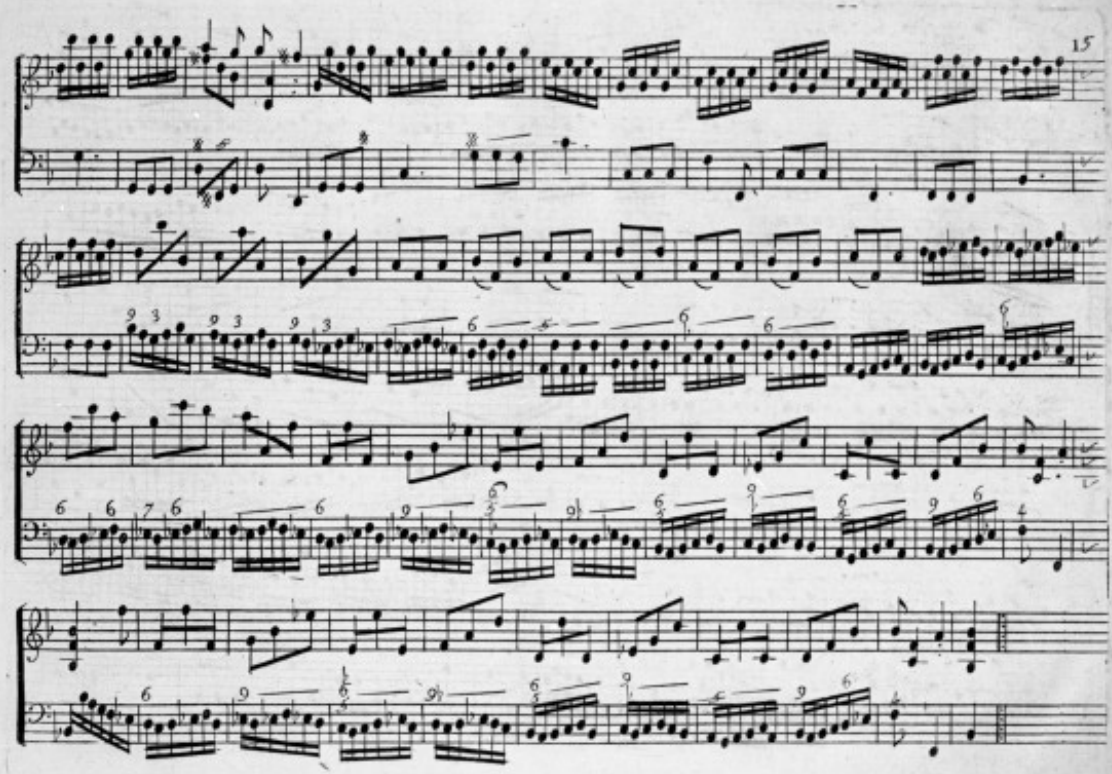

SONATA III.

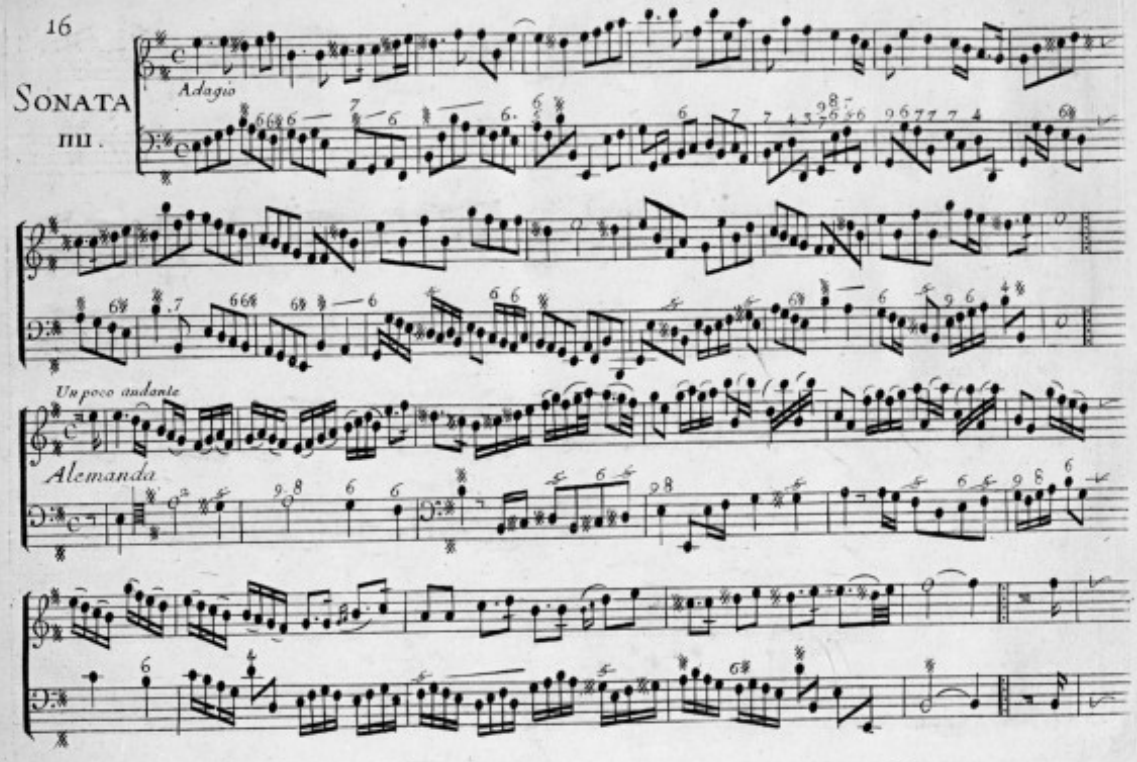

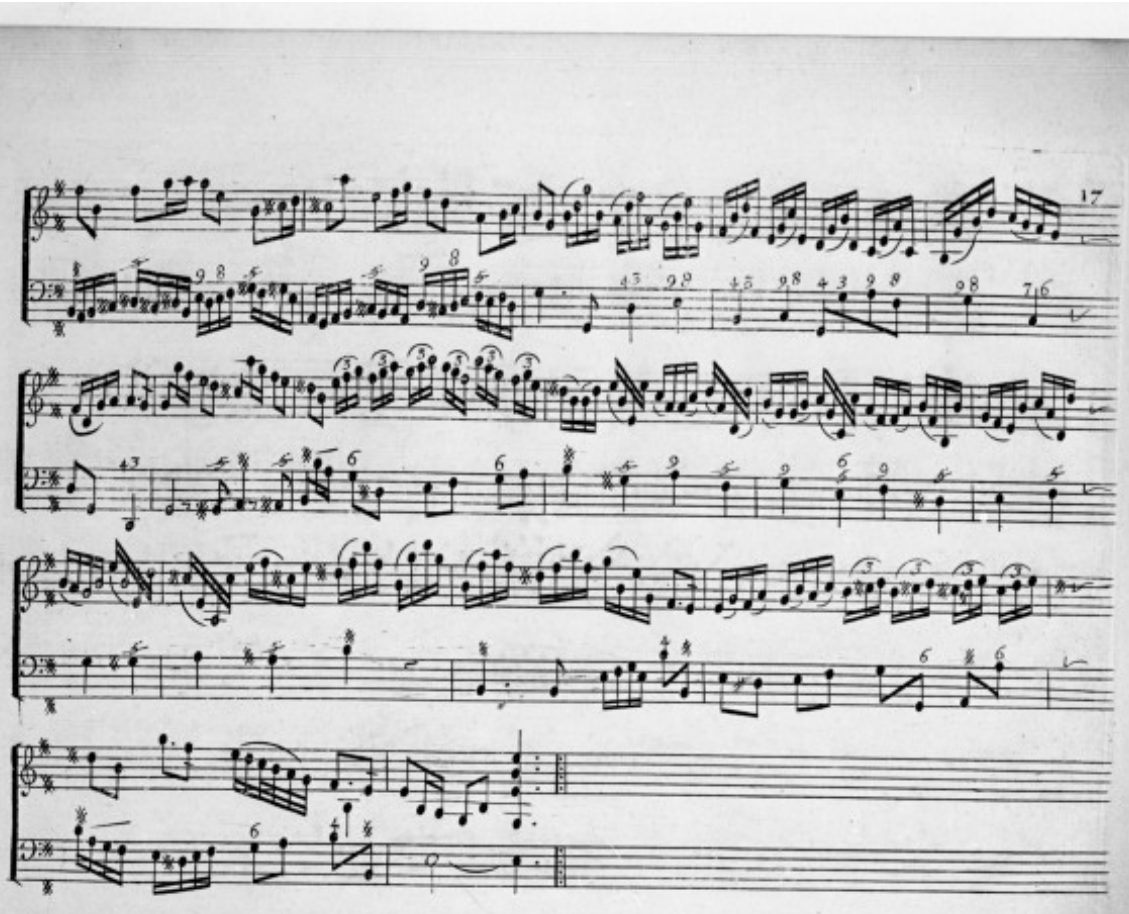

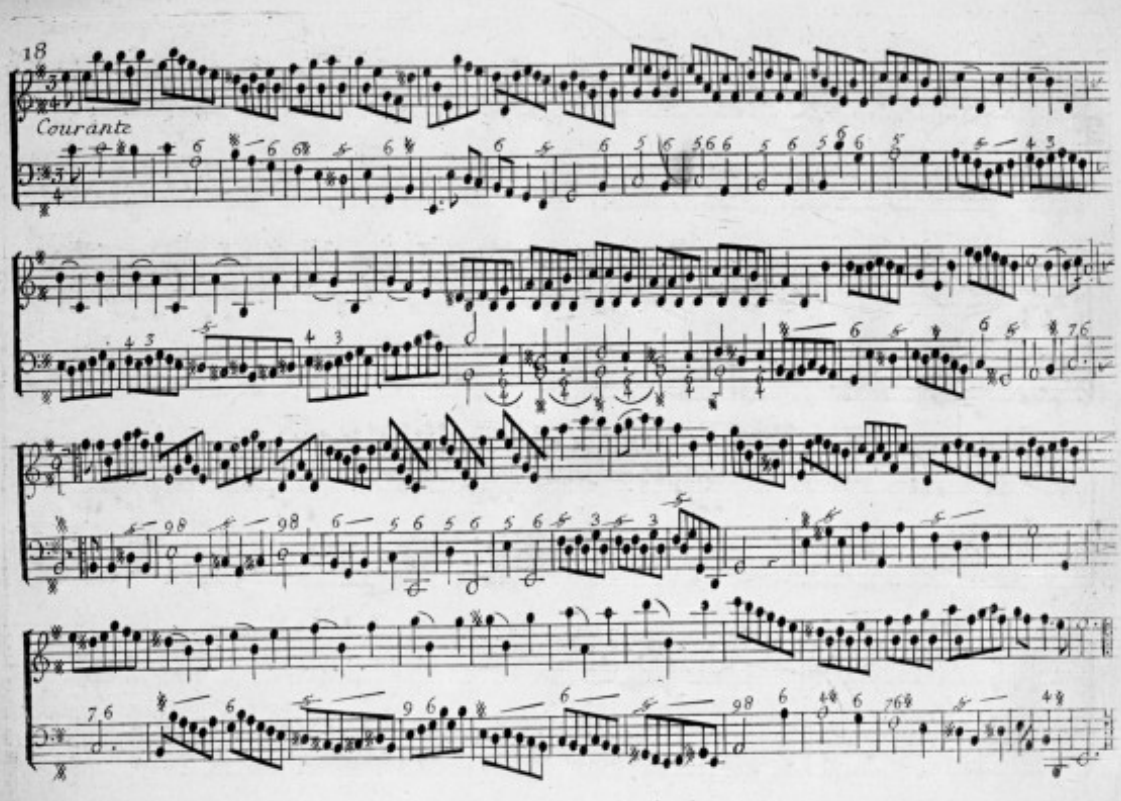
18
Courante

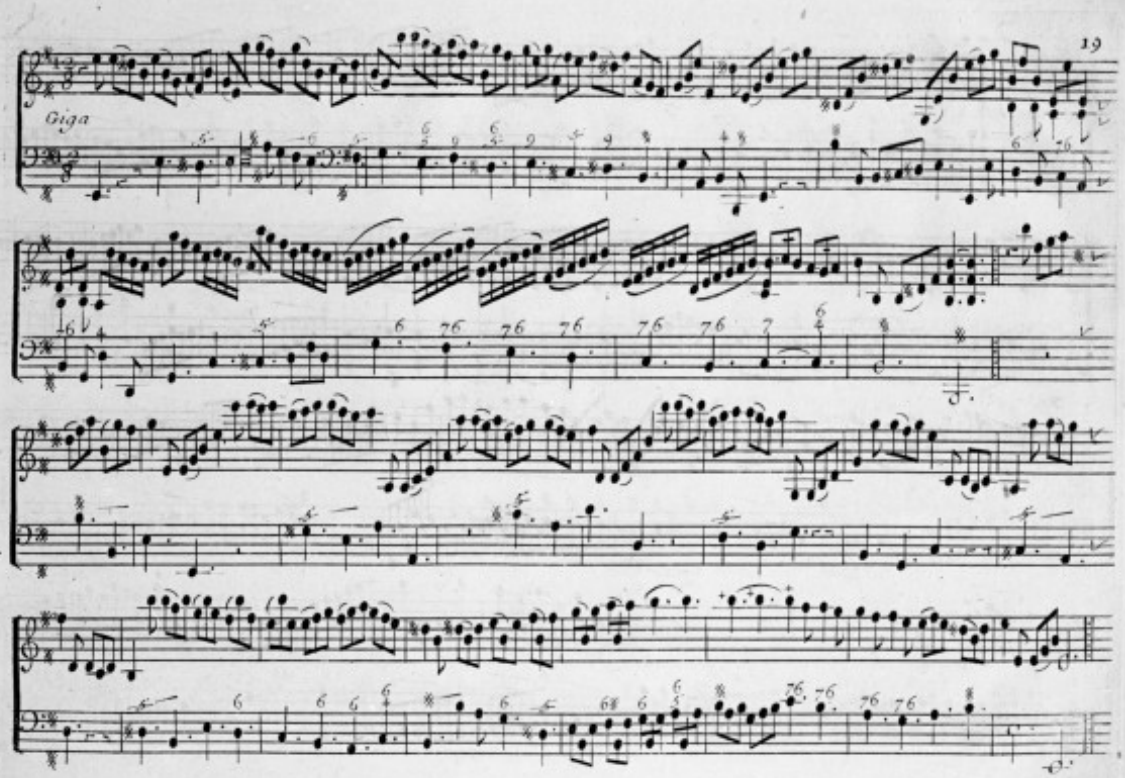
Giga

Sonate V.

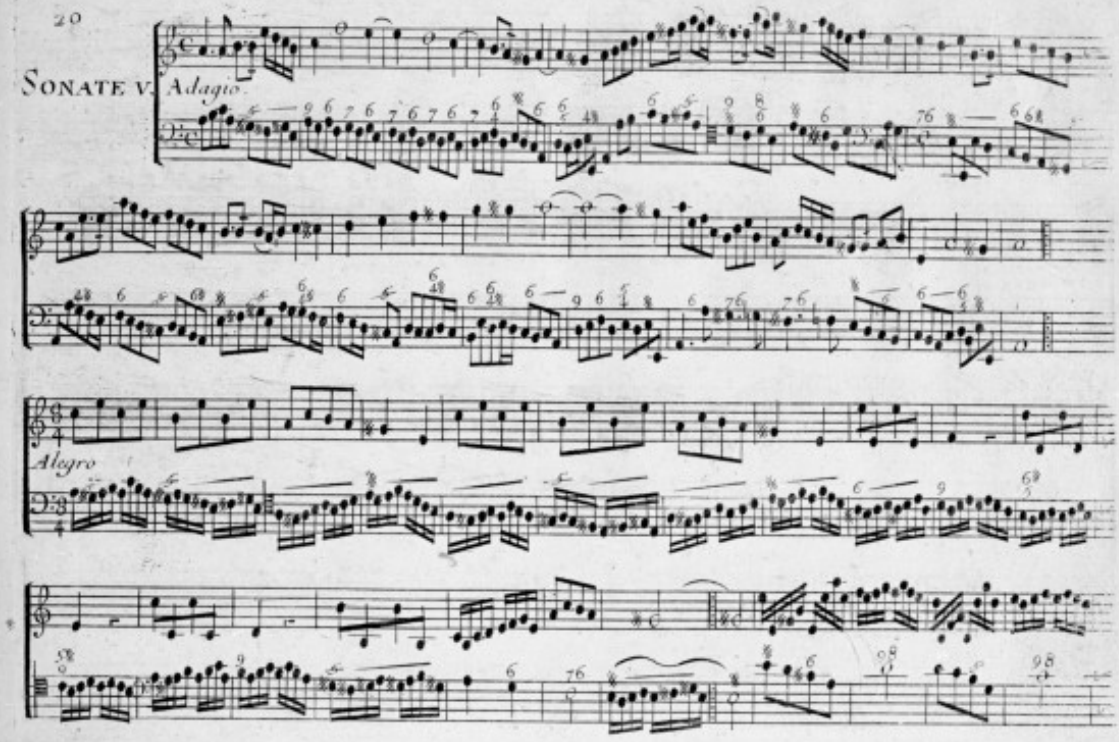

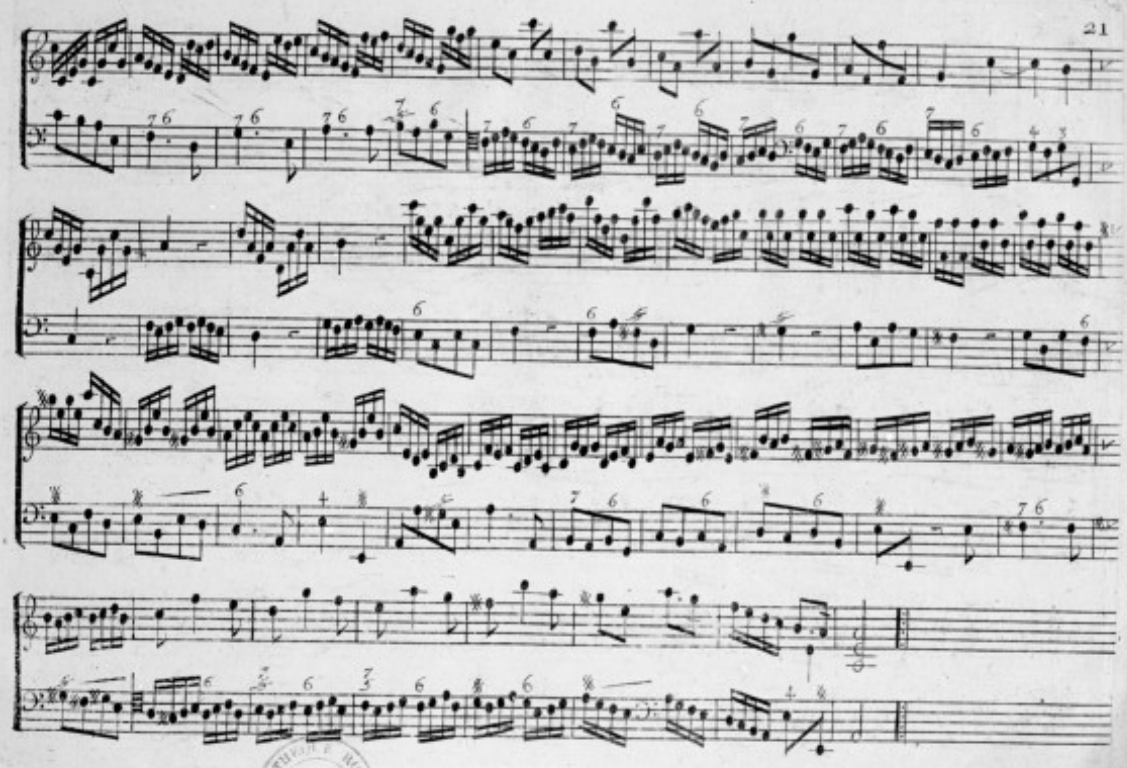

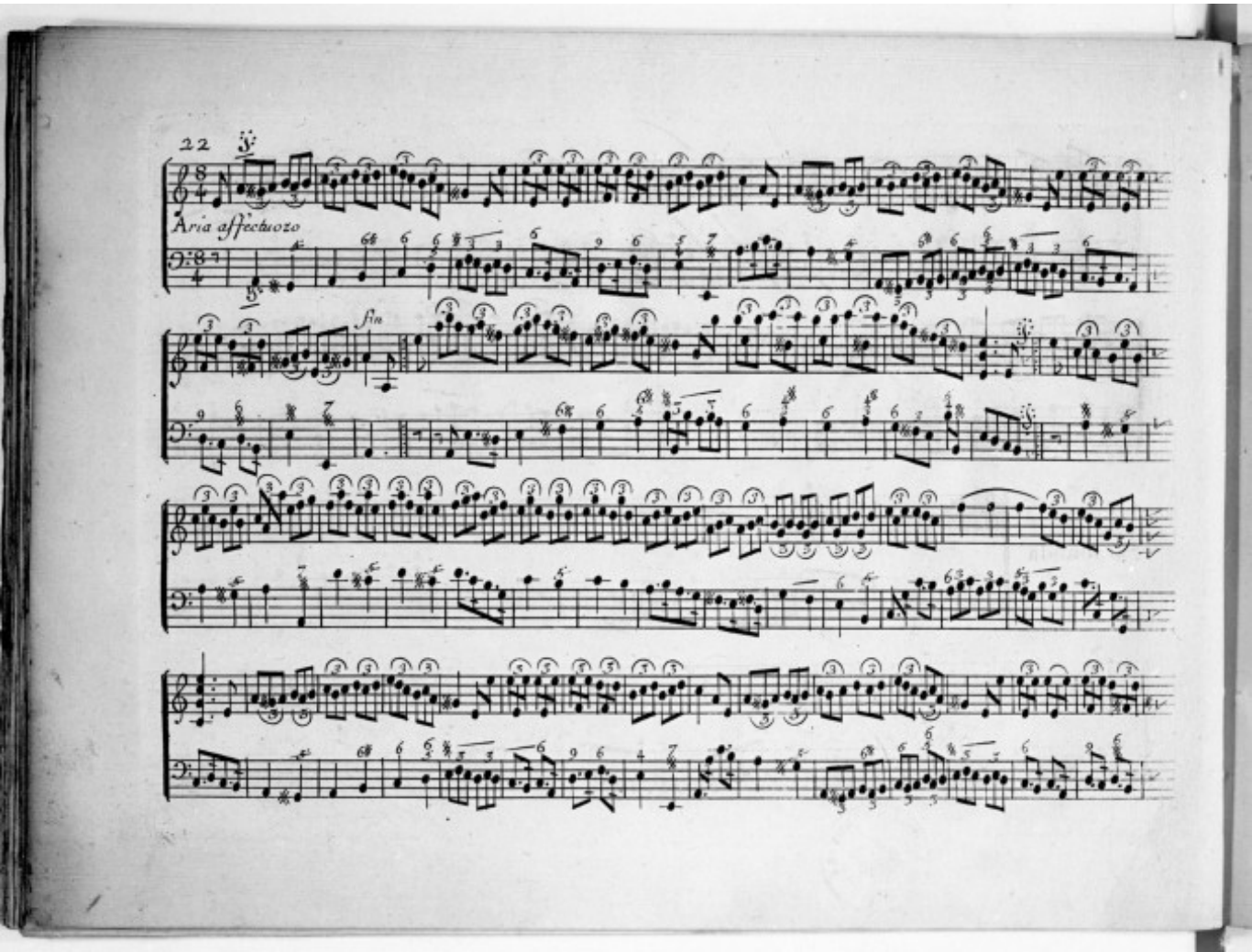
22
Aria affectuozo
fin

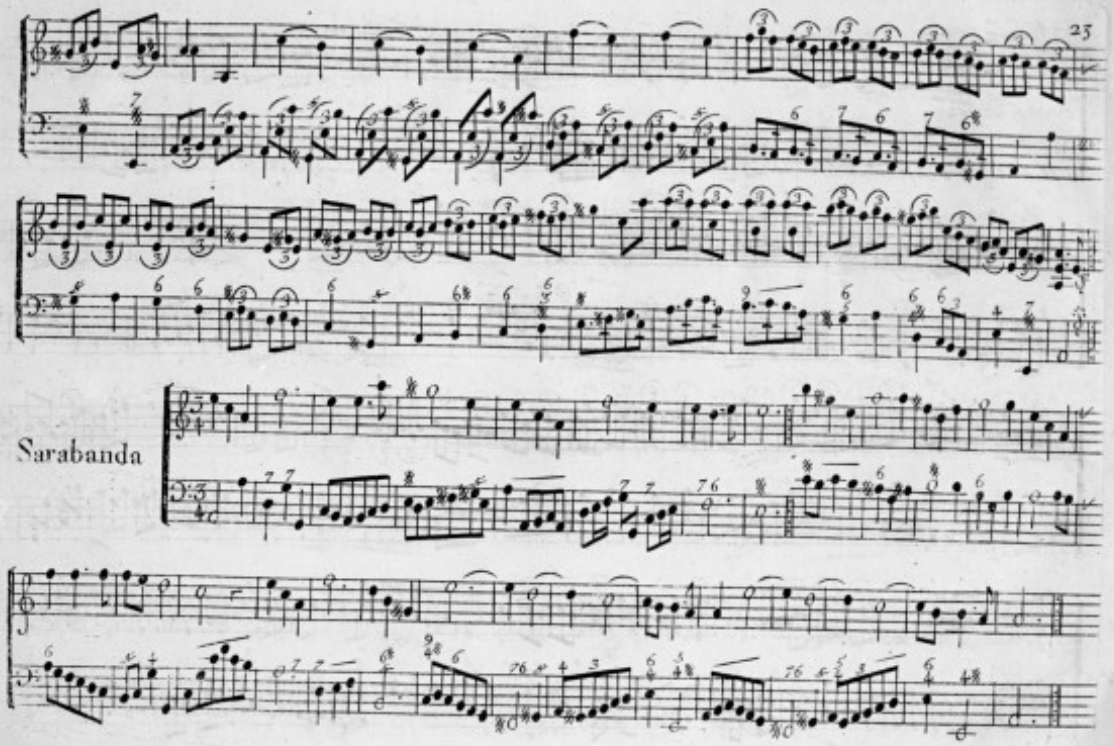
Sarabanda

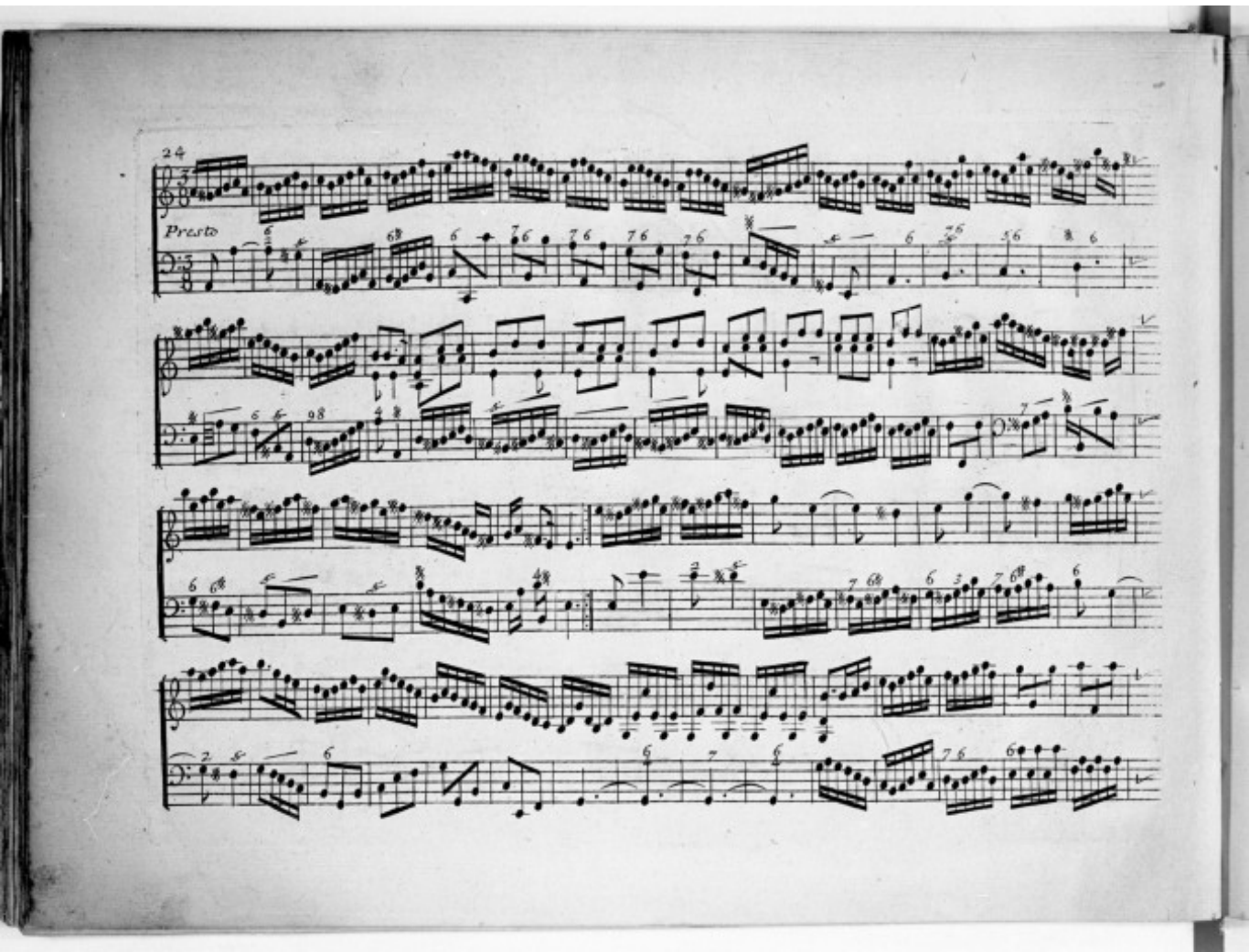
24
Presto

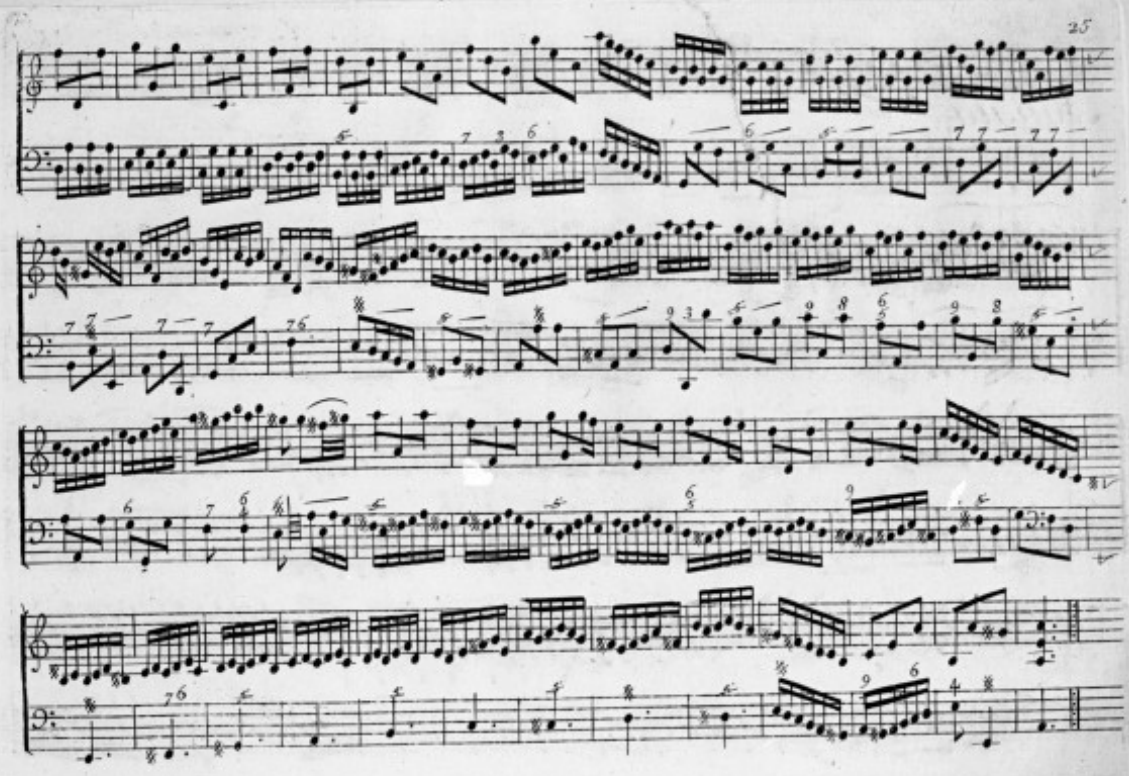

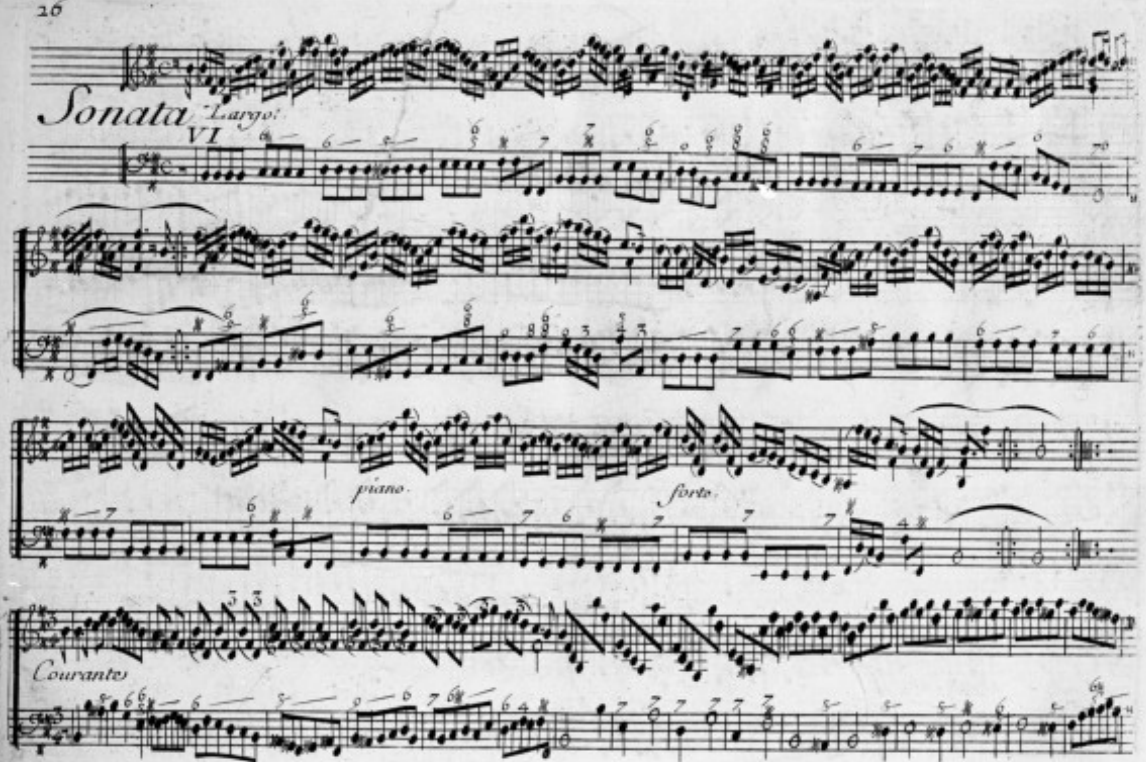
Sonata VI
Largo
piano.
forte.
Courante

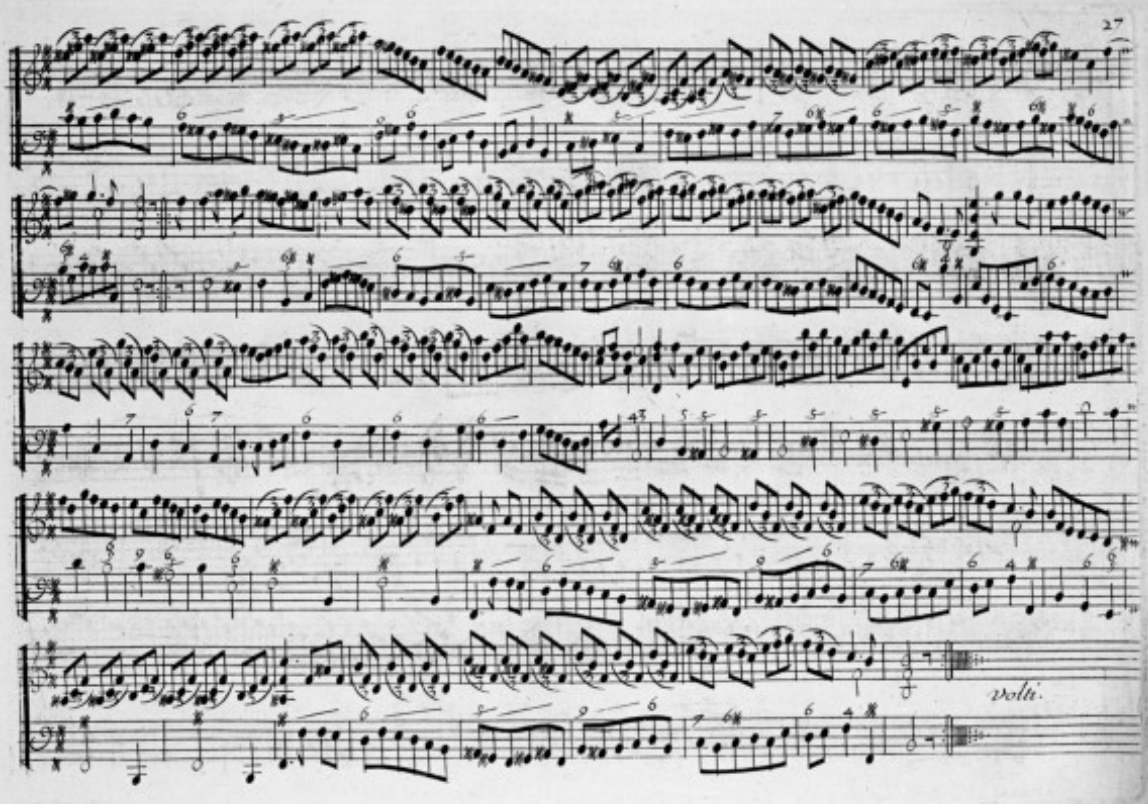
volti.

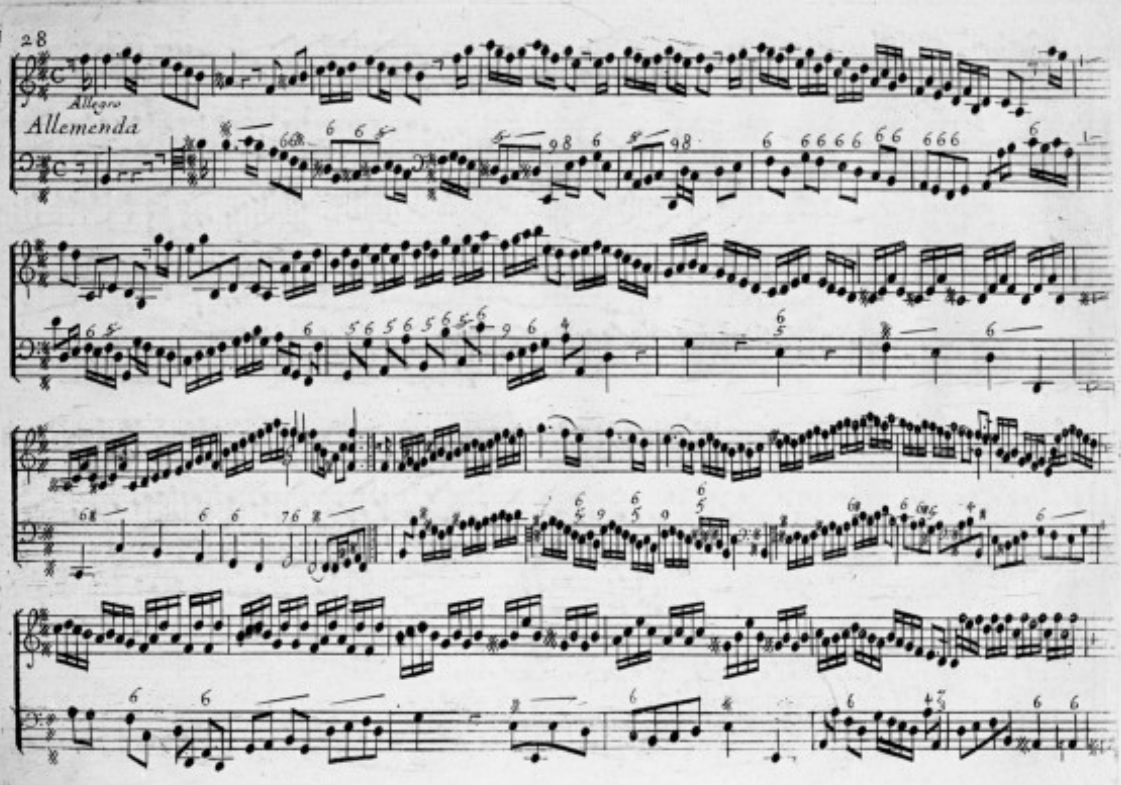
Allegro
Allemenda

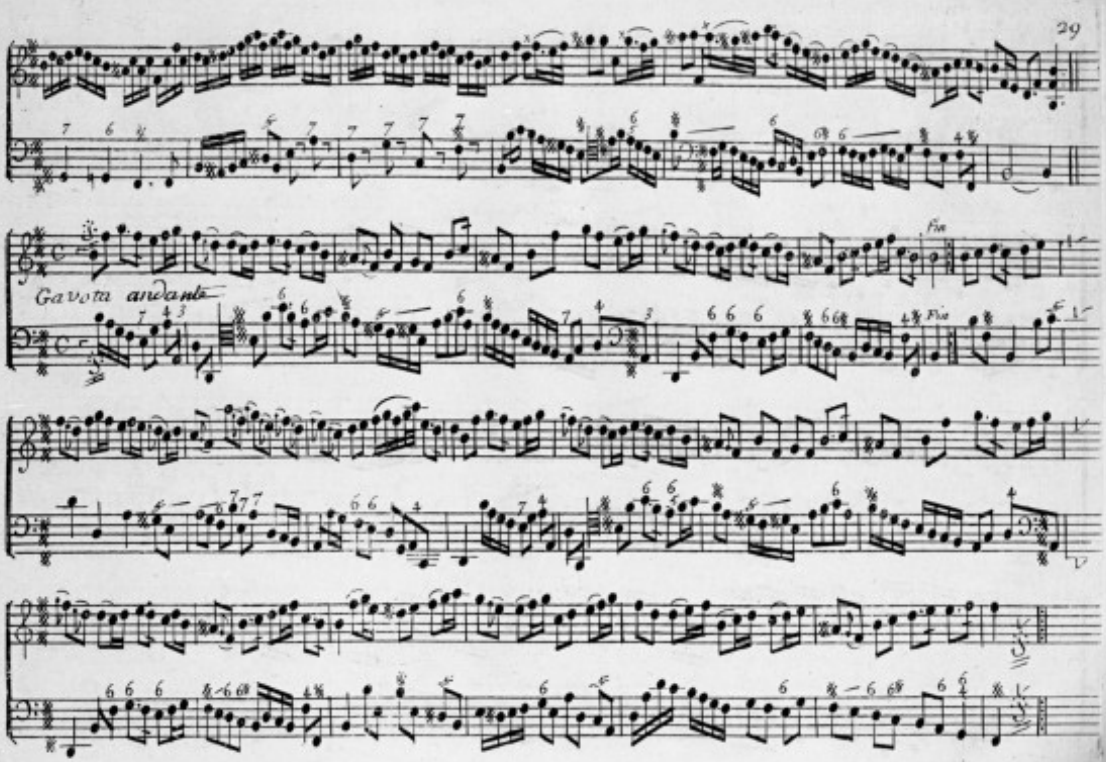
Gavota andante
Fin
Fin

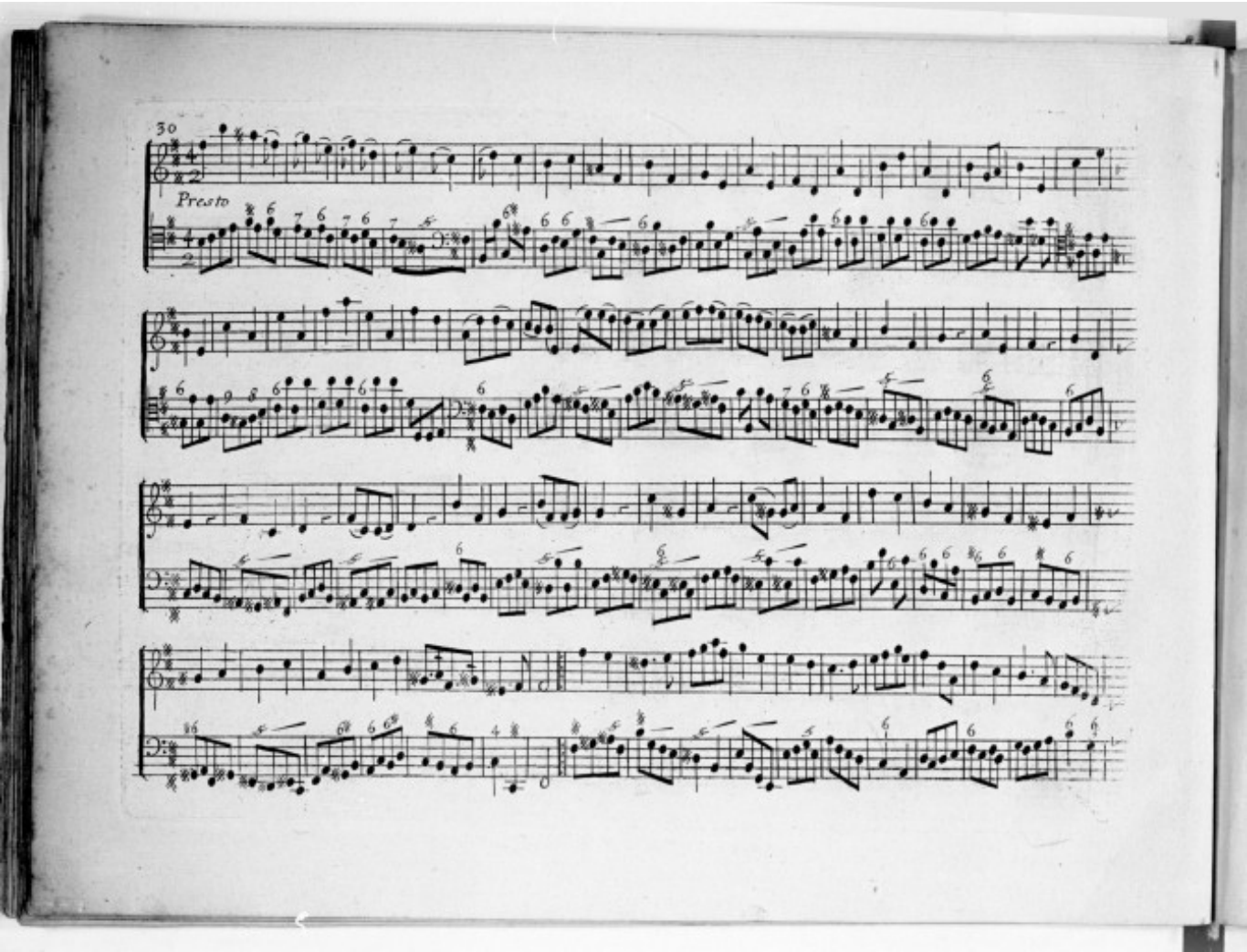
30
Presto

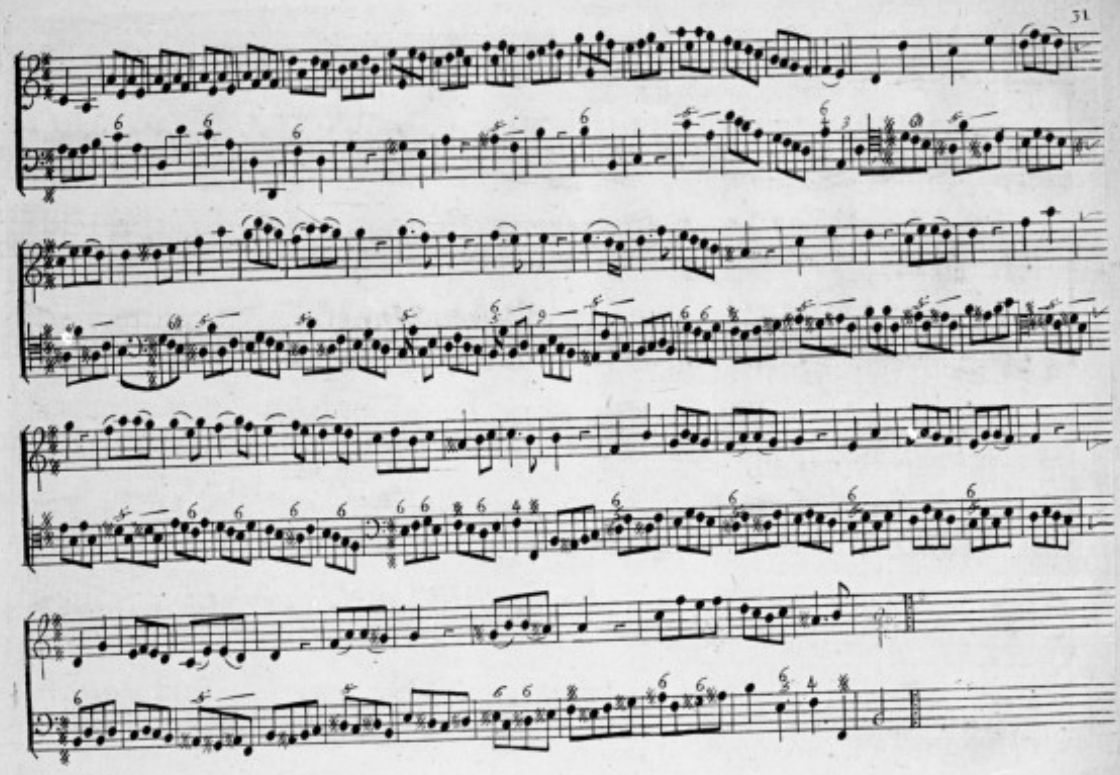

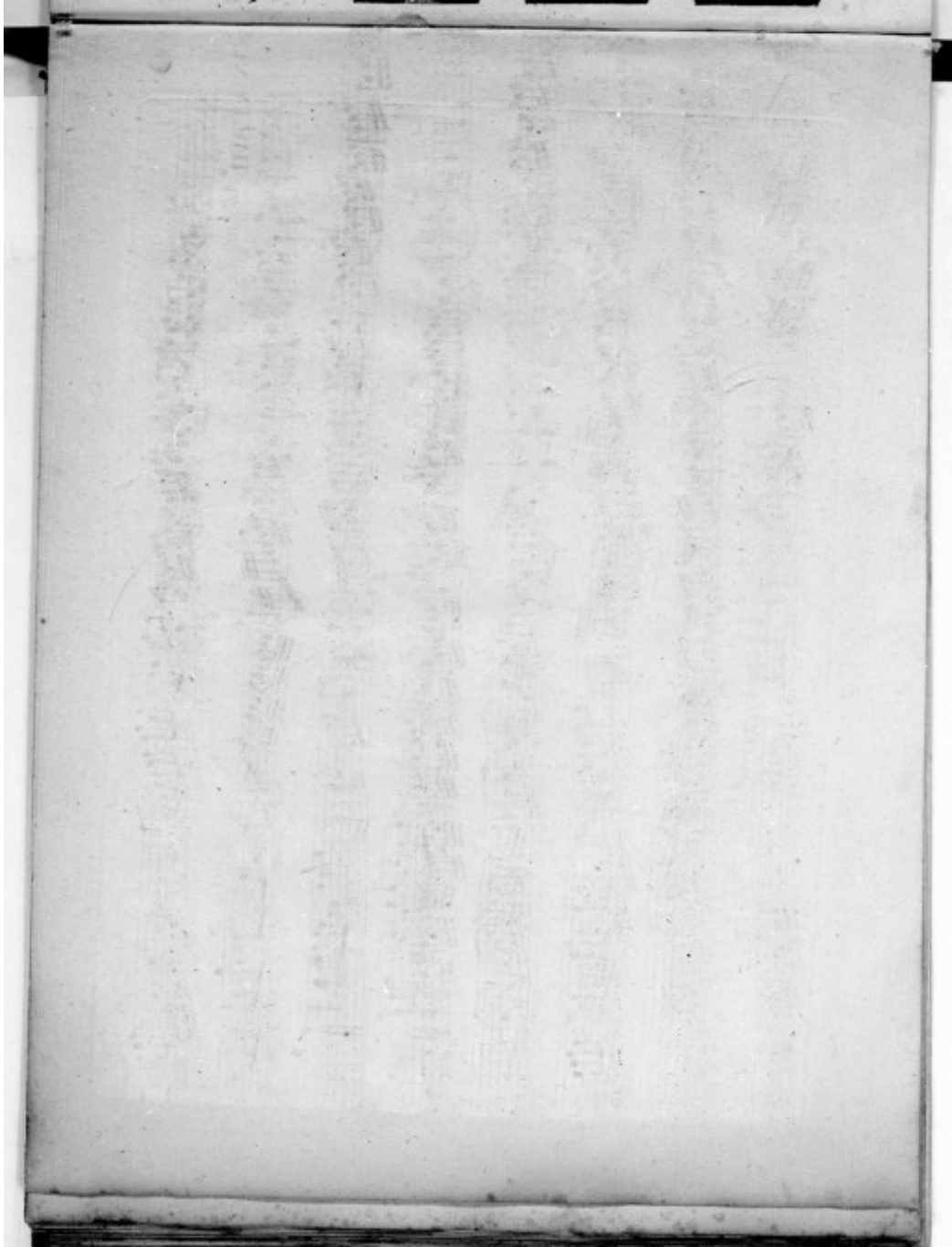

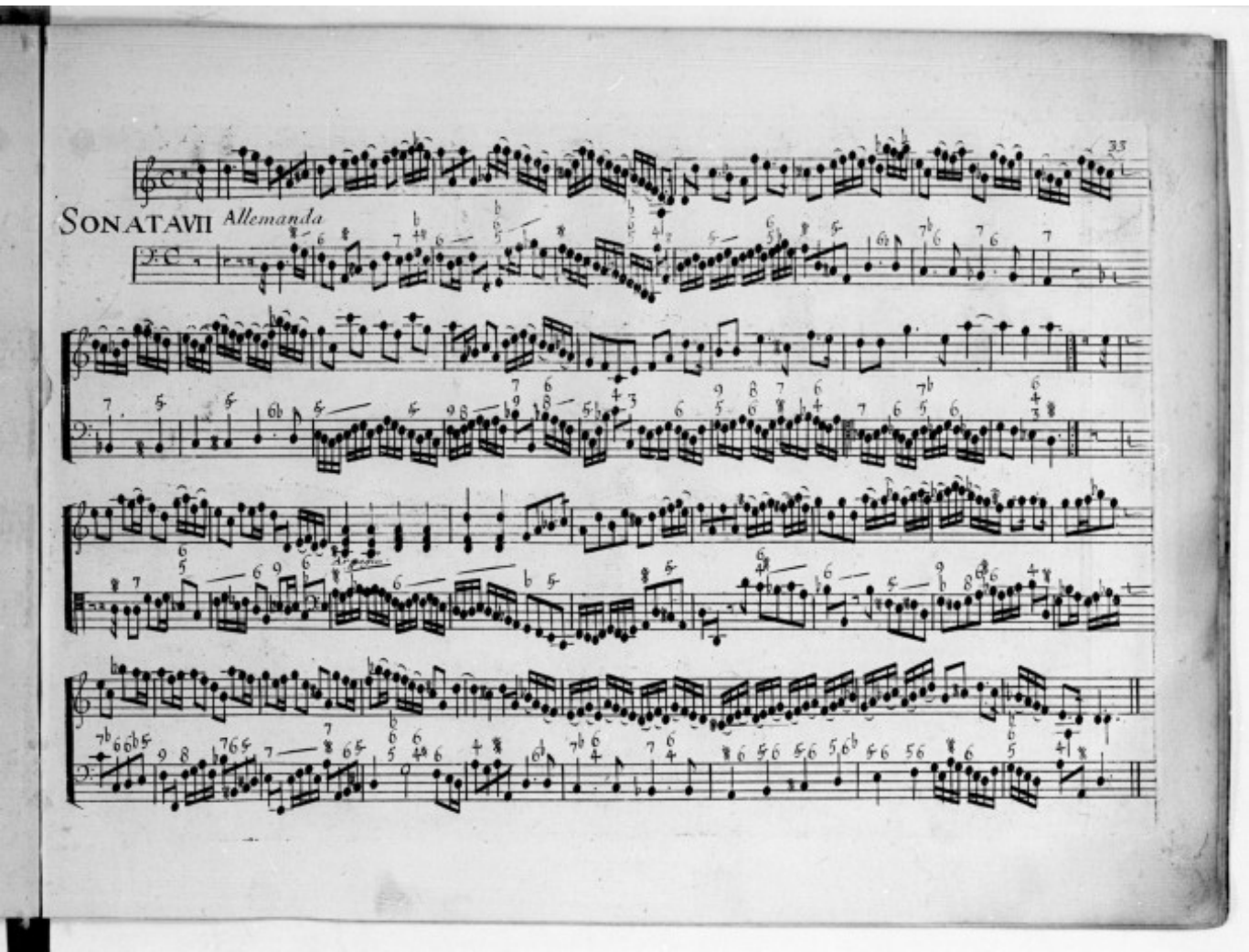
SONATA VII
Allemanda

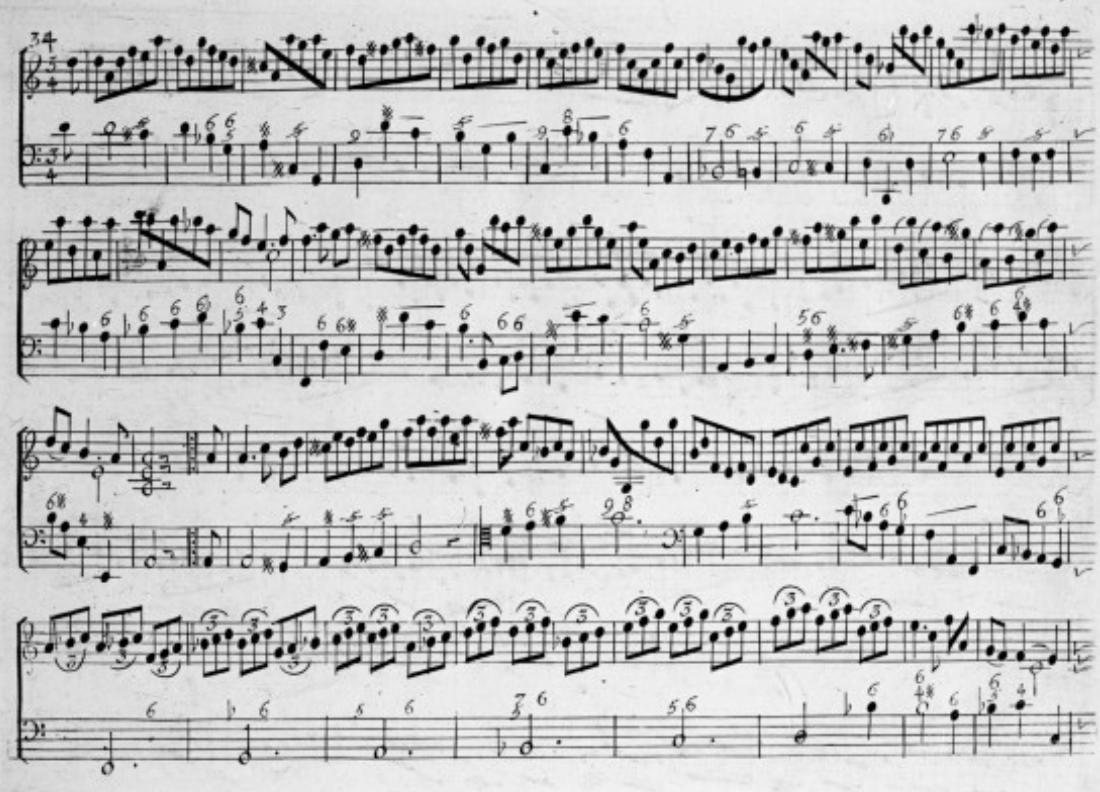

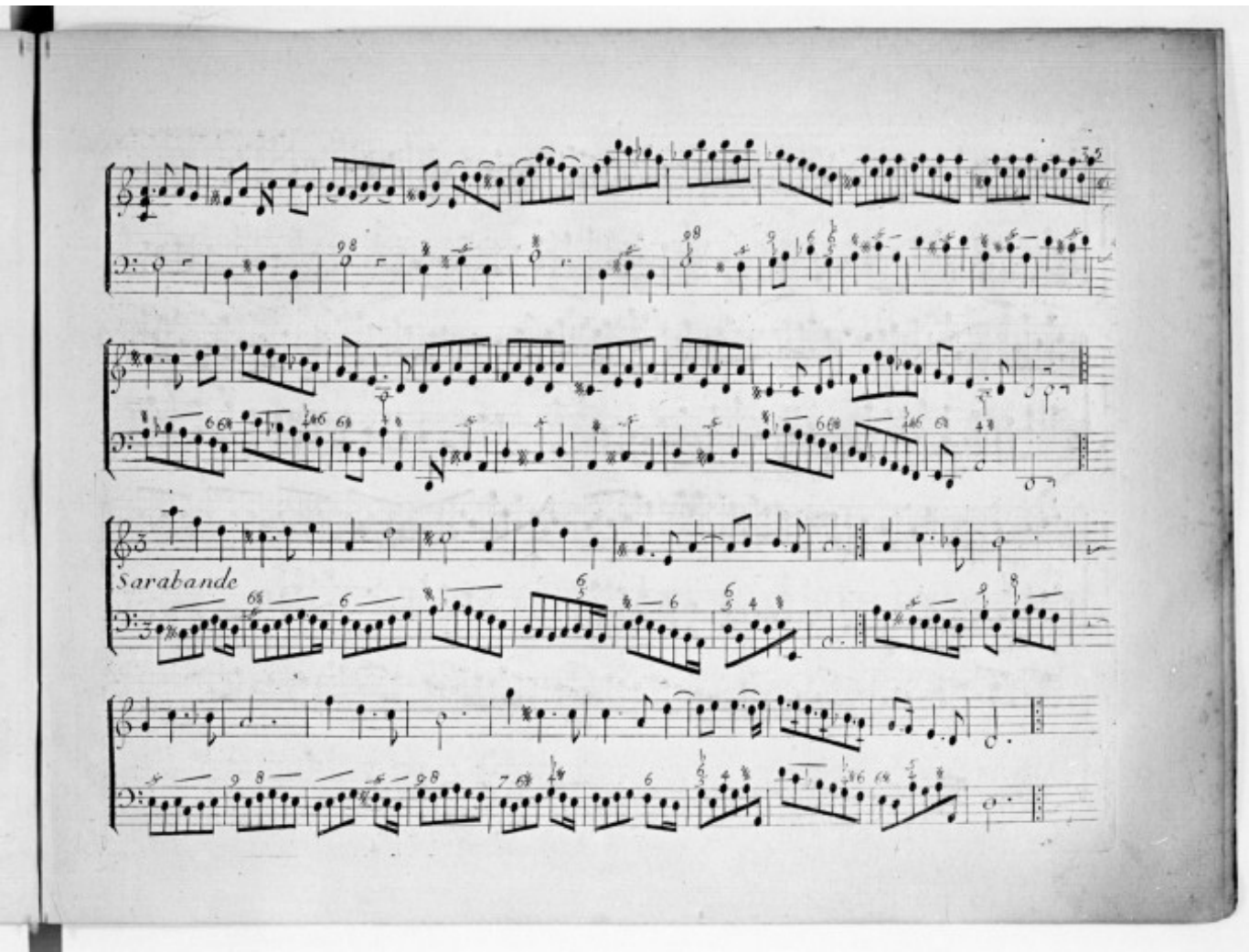
Sarabande

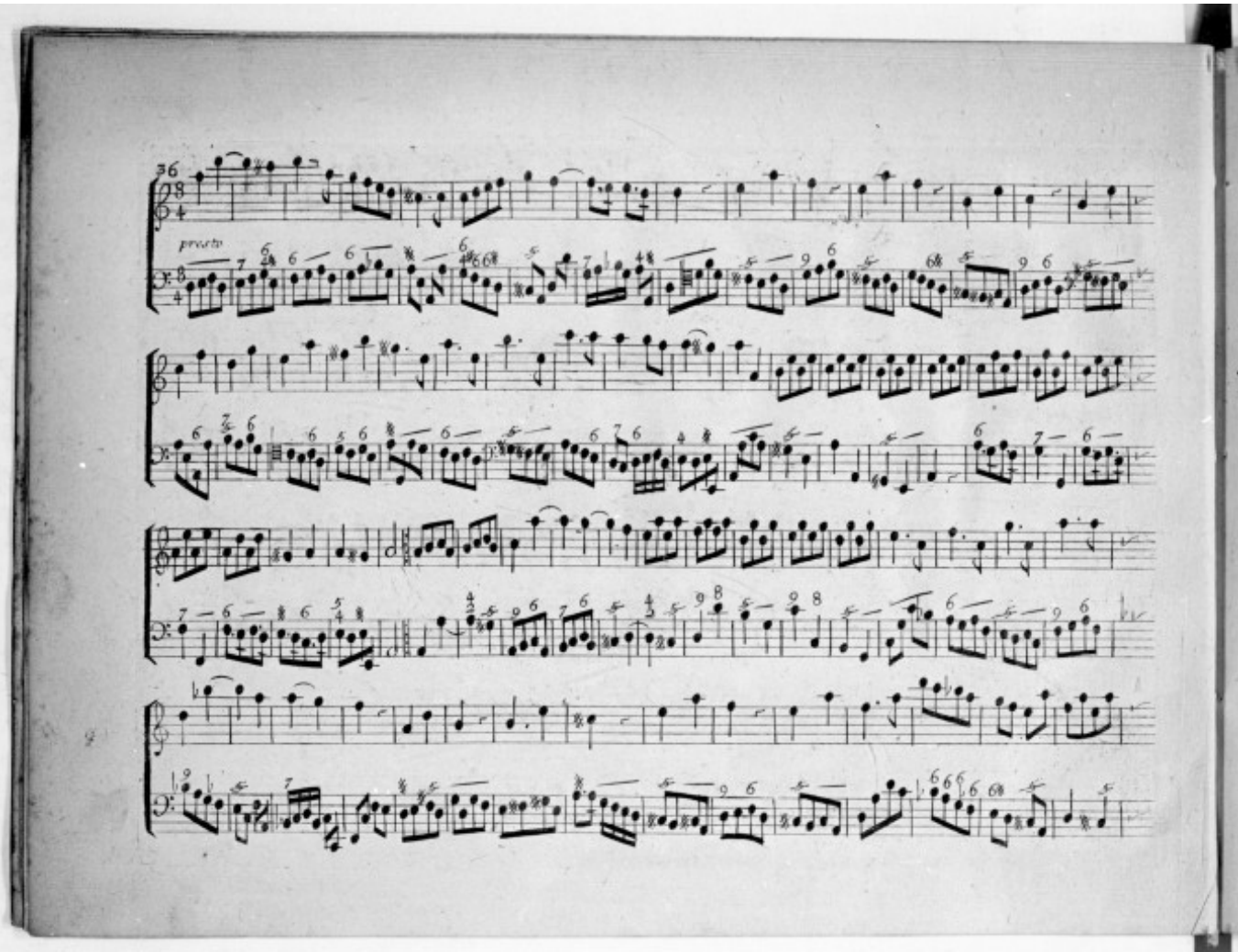
36
presto

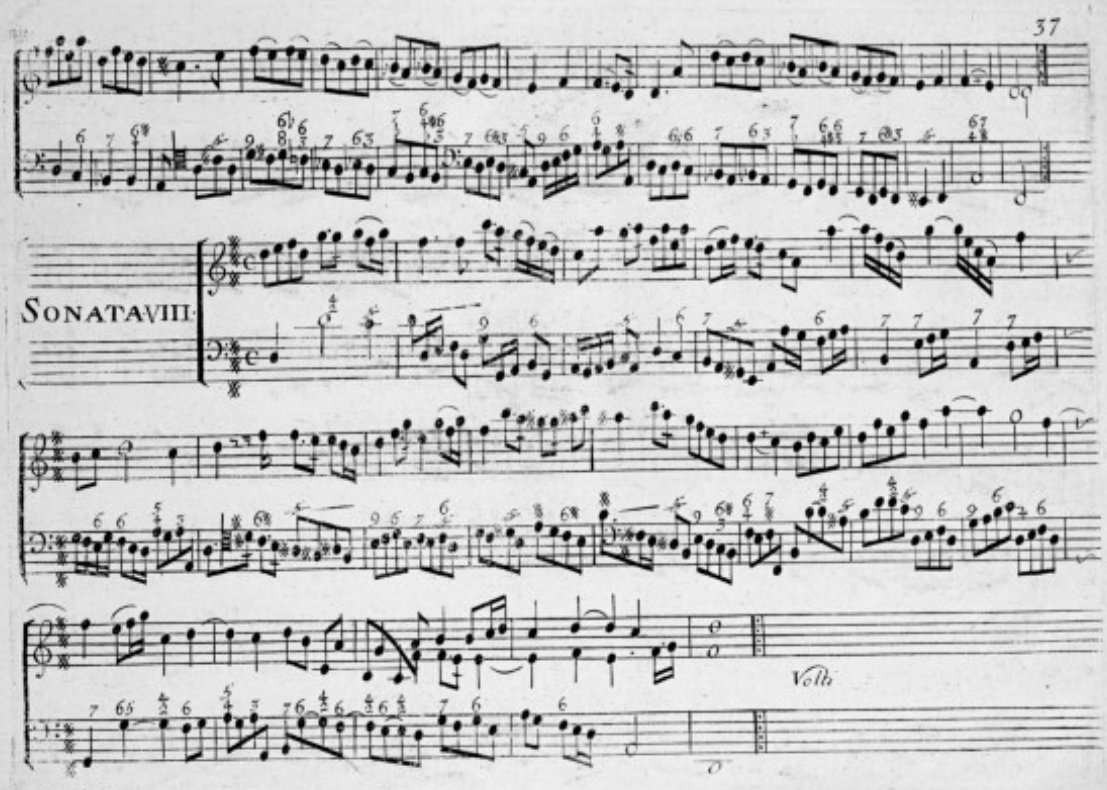
SONATA VIII.
Volti

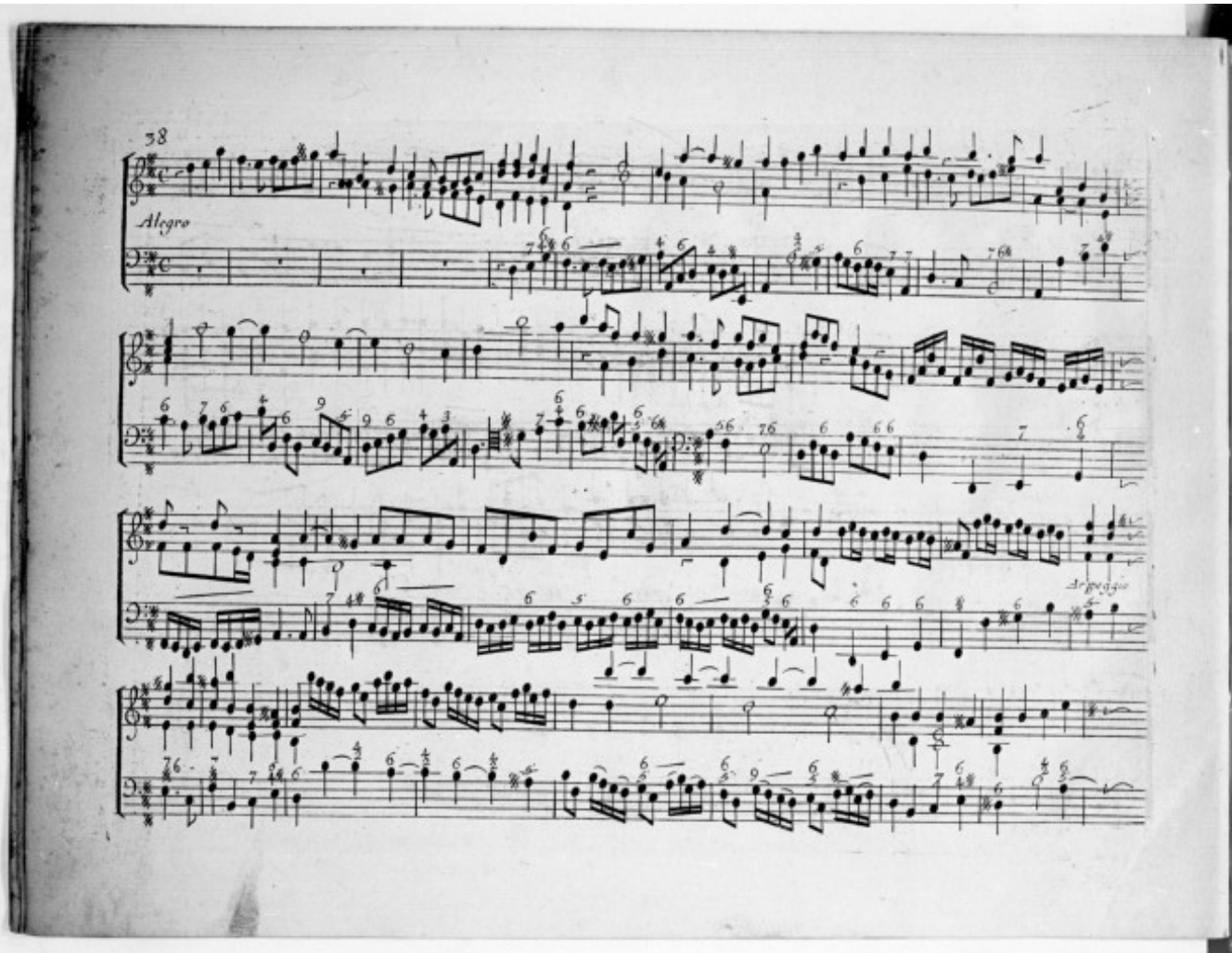
38
Alegro
Arpeggio

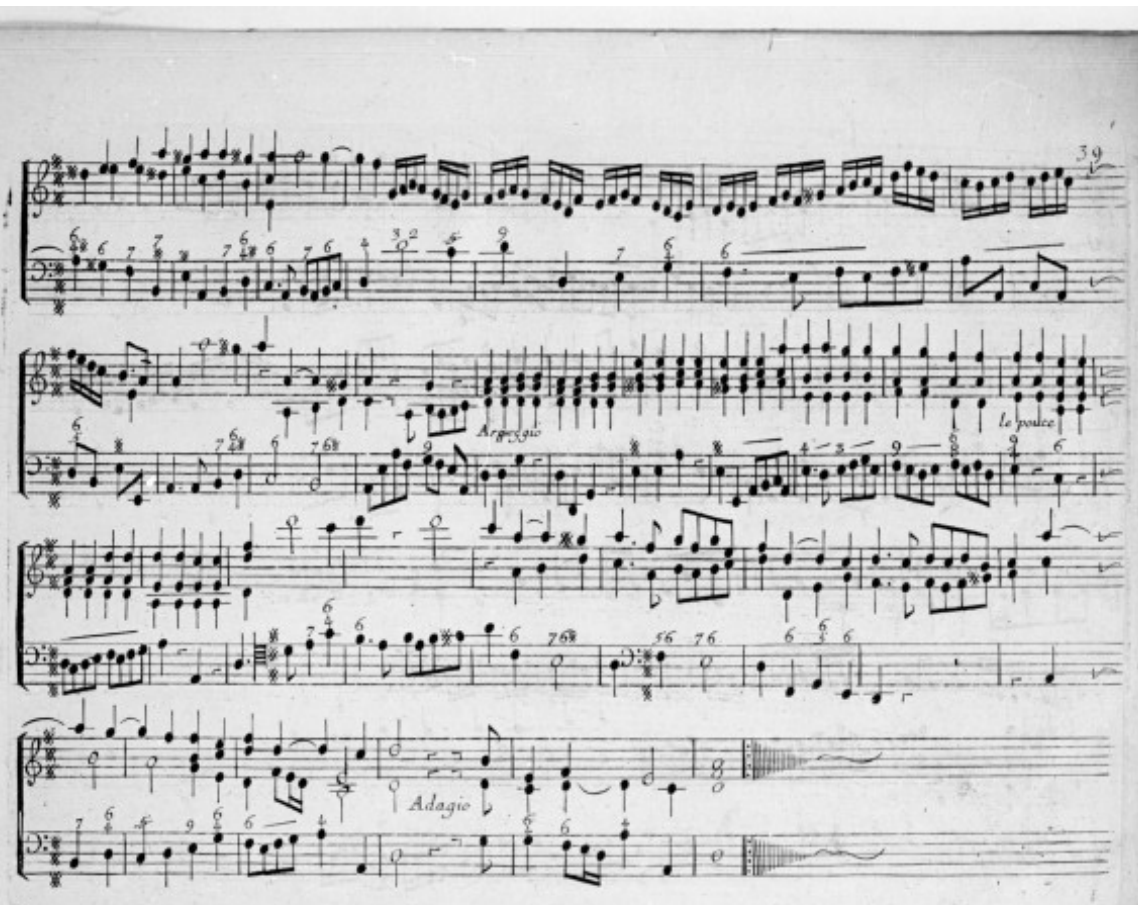
39
Arpeggio
le pouce
Adagio

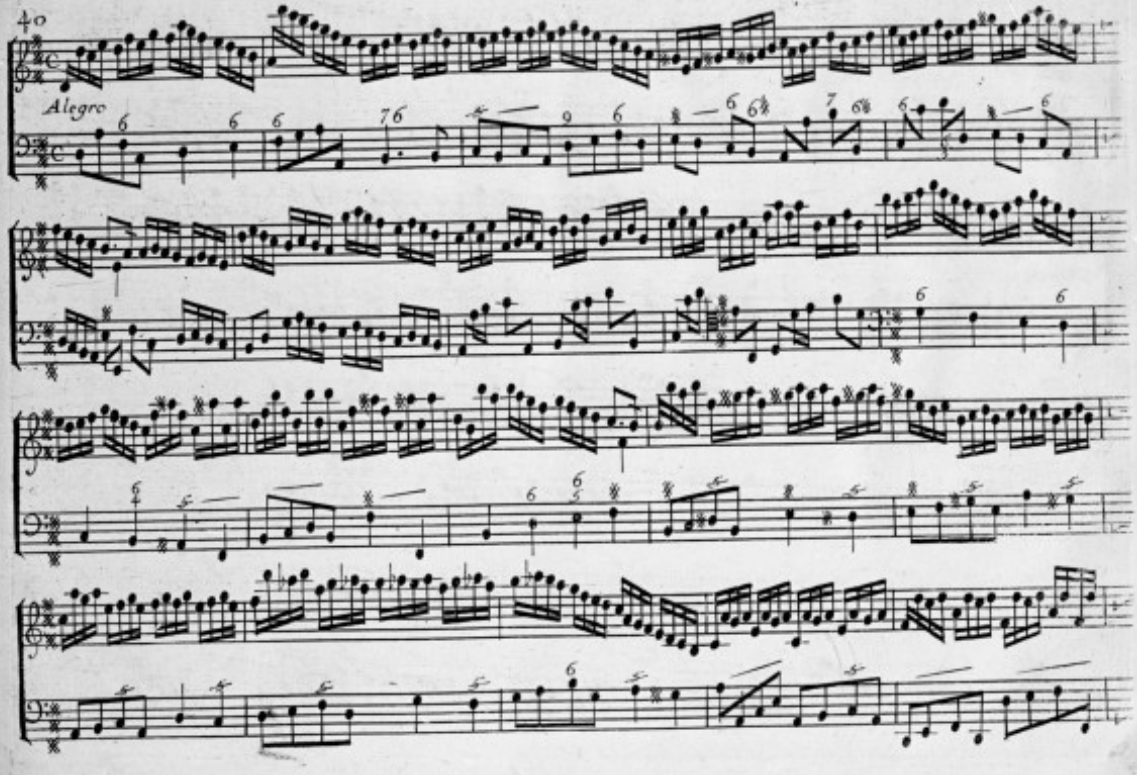
40
Alegro

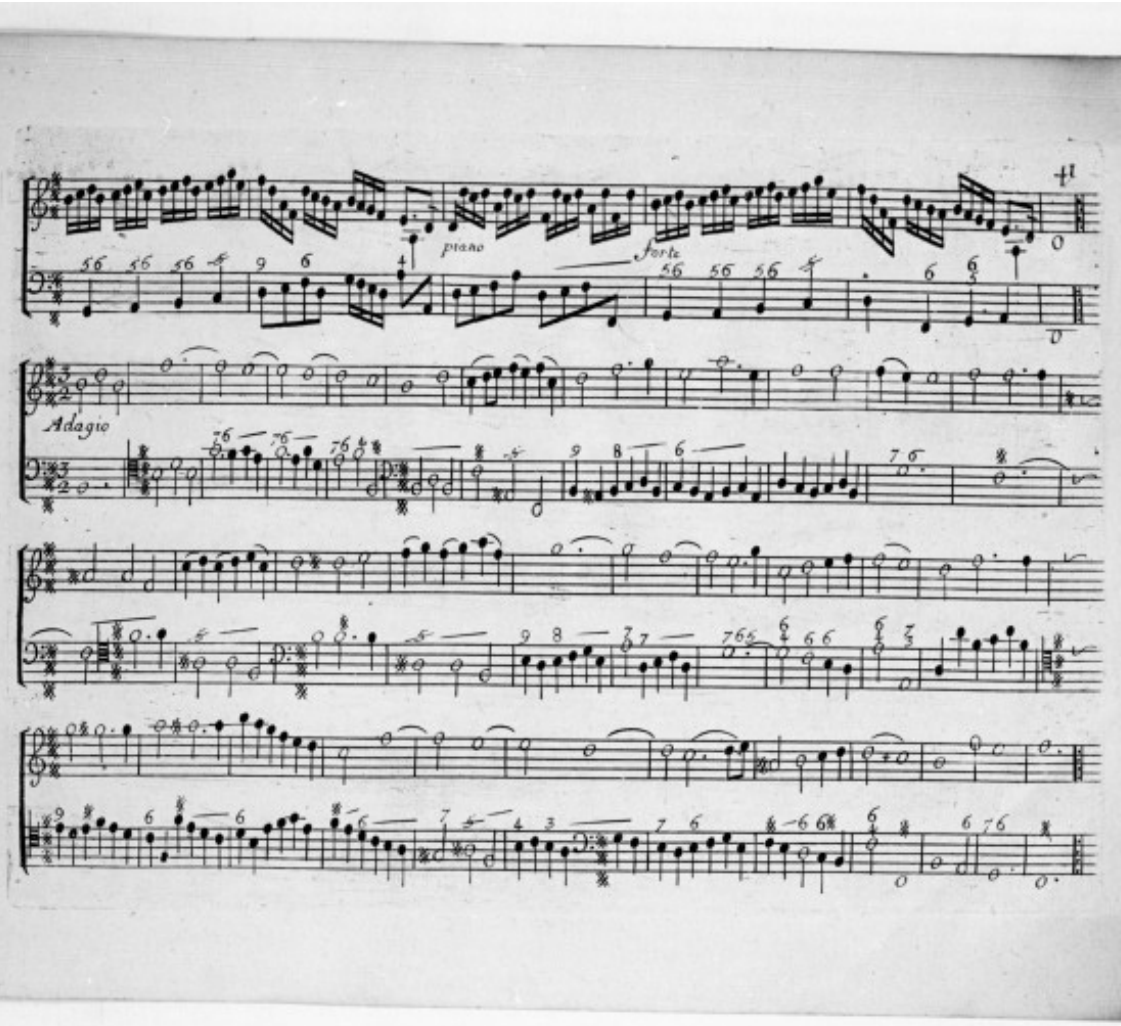
piano
forte
Adagio

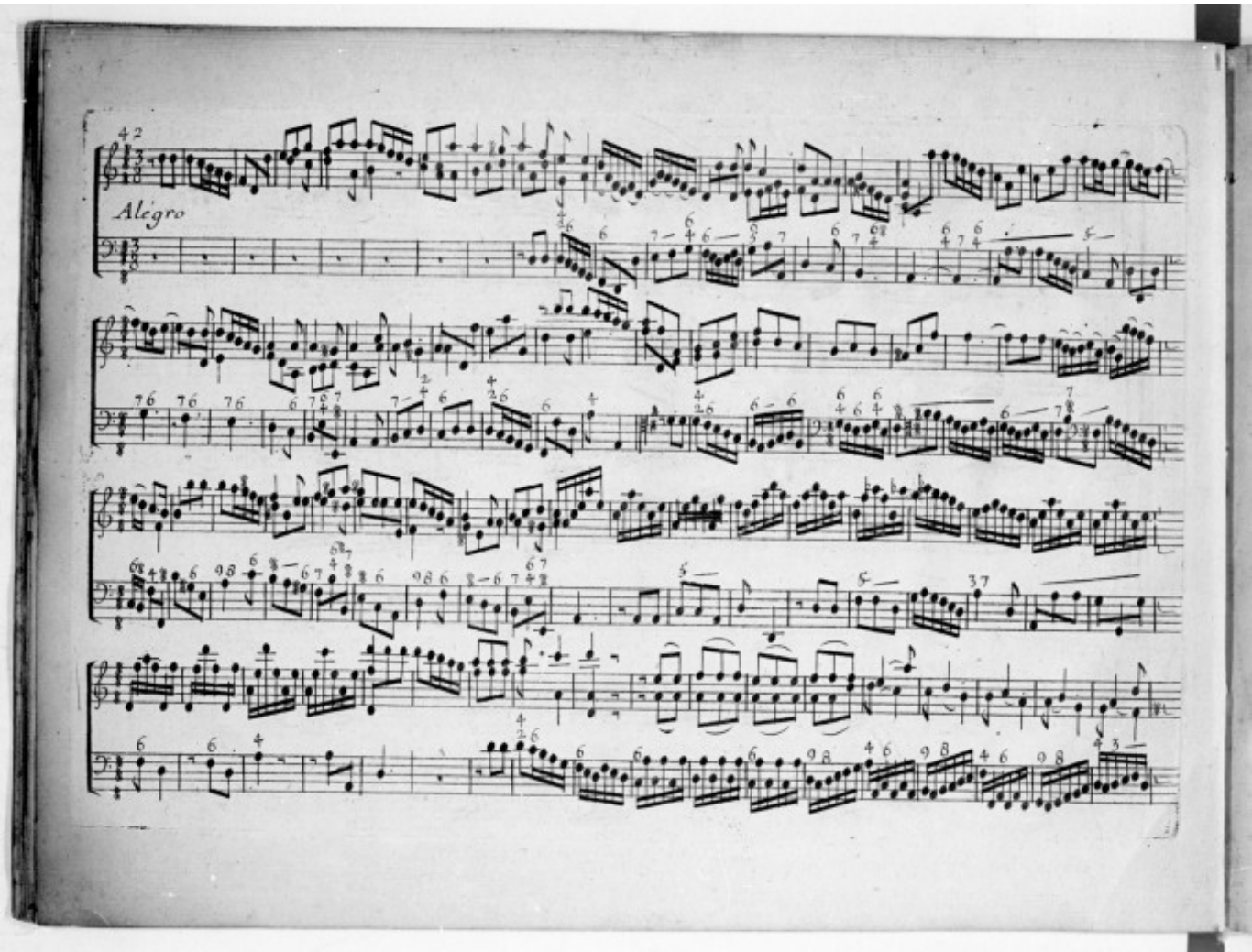
Alegro

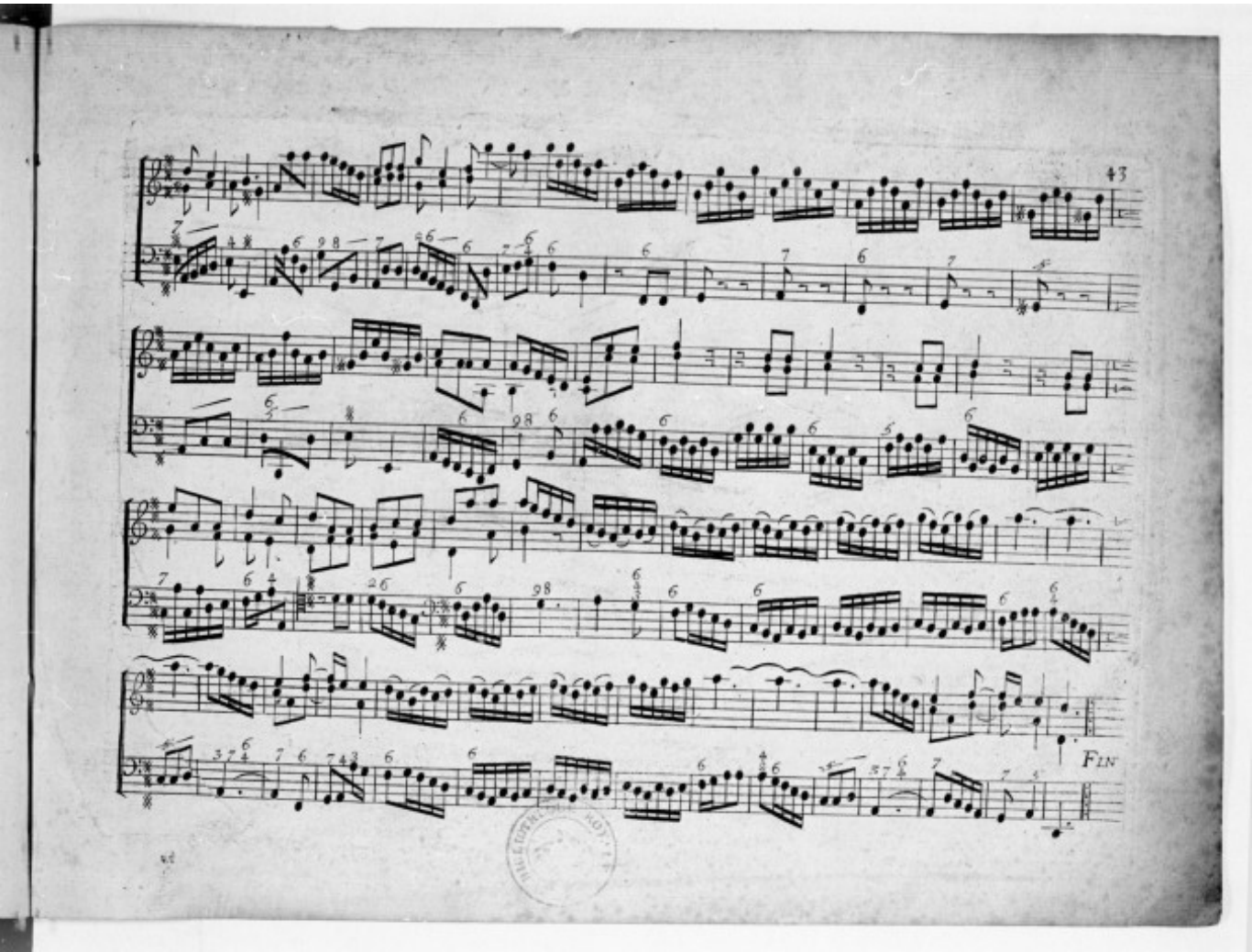
43
FIN

Privilege Du Roy.

Louis par la grace de Dieu Roy de france et de nauarre; a nos amez et feaux conseillers les gens tenant nos cours de parlement M.rs des Requestes ord.res de notre hôtel Grand conseil preuost de paris, Baillifs, Senechaux leurs lieutenans civils et autres nos Justiciers qu'il appartiendra Salut notre bien amé le Sieur Louis francoeur Un des vingt quatre Ordinaires de la musique de notre chambre nous ayant fait Remontrer qu'il Souhaitteroit faire Imprimer ou graver plusieurs pieces de Musique tant vocalle qu'instrumentalle de Sa Composition; S'il nous plaisoit luy accorder nos lettres de privileges Sur ce Necessaires, a ces causes Voulant favorablement traitter led.t Sieur francoeur, nous luy avons permis et permettons par ces presentes de faire imprimer et graver led.s pieces de Musique tant vocalle qu'instrumentalle de Sad.te Composition en telle forme, marge, caracteres, conjonctement ou Separement et autant de fois que bon luy Semblera et de les faire vendre et debiter par tout notre Royaume pendant le temps de quinze années Consecutives a compter du Jour de la datte des d.tes presentes, faisons deffences a toutes Sortes de personnes de quelques qualité et condition quelles Soient d'introduire d'impression Etrangere dans aucun lieu de notre obeissance et a tous graveurs, Imprimeurs libraires marchands et autres de Graver imprimer faire graver ou imprimer ny contrefaire aucunes desd.s pieces de musique cy dessus Specifiées en tout ny en partie ny d'en faire aucuns extraits Sans la permission expresse ou par Ecrit dud.t Sieur francoeur ou de ceux qui auront droit de luy, a peine de confiscation des Exemplaires et pieces contrefaites de trois mil livres d'amande contre chacun des contrevenans dont un tiers a nous un tiers a l'hôtel Dieu de paris et l'autre tiers aud.t Sieur Exposant et de tout depens domages et interets a la charge que ces presentes Seront Enregistrées tout au long Sur le Registre de la communauté des imprimeurs et libraires de paris et ce dans trois mois de la datte d'icelles, que la Gravure et impression des d.s pieces de musique Sera faite dans notre Royaume et non ailleurs en bon papier et en beaux caracteres conformement aux Reglement de la librairie et qu'avant que de les exposer en vente il en Sera mis de chacune deux Exemplaires de notre Bibliotaque publique, Une dans celle de notre chateau du louvre une dans celle de notre tres cher et feal chevalier chancelier de france le Sieur Voyer commandeur de nos ordres, le tout a peine de nullité des presentes du contenu des quelles vous mandons et enjoignons de faire jouir led.t Sieur Exposant ou Ses ayant Cause plainement et paisiblement Sans Souffrir qu'il leur Soit fait aucun trouble ou empechement VOULONS que la copie des d.tes presentes qui Sera imprimée ou gravée au commancement ou a la fin des d.s pieces cy dessus Enoncées Soit tenue pour deuement Signifiée, et qu'aux copies Collationnées par l'un de nos amez et feaux conseillers et Secretaires foy Soit adjoutée comme a l'original, Commandons au premier notre huissier ou Sergent de faire pour l'execution d'Icelles tous actes Requis et necessaires Sans demander autre permission et nonobstant clameur de haro charte Normande et lettres a ce contraires Car tel Est notre plaisir Donné a versailles le premier Jour du Mois de may l'an de grace mil Sept Cent quinze et de notre Regne le Soixante Douzieme. Signé Par le Roy en Son Conseil fouquet et Scellé du grand Sceau de Cire Jaune.

Ledit Registré Sur le registre N.o 3 de la Communauté des libraires a paris le 9 may 1715. Signé Robustel Syndic.

Les Exemplaires ont Esté fournis