EDITION PETERS

No. 2533

DOTZAUER

Sonates pour 2 Violoncelles

Opus 103

(Alwin Schröder)

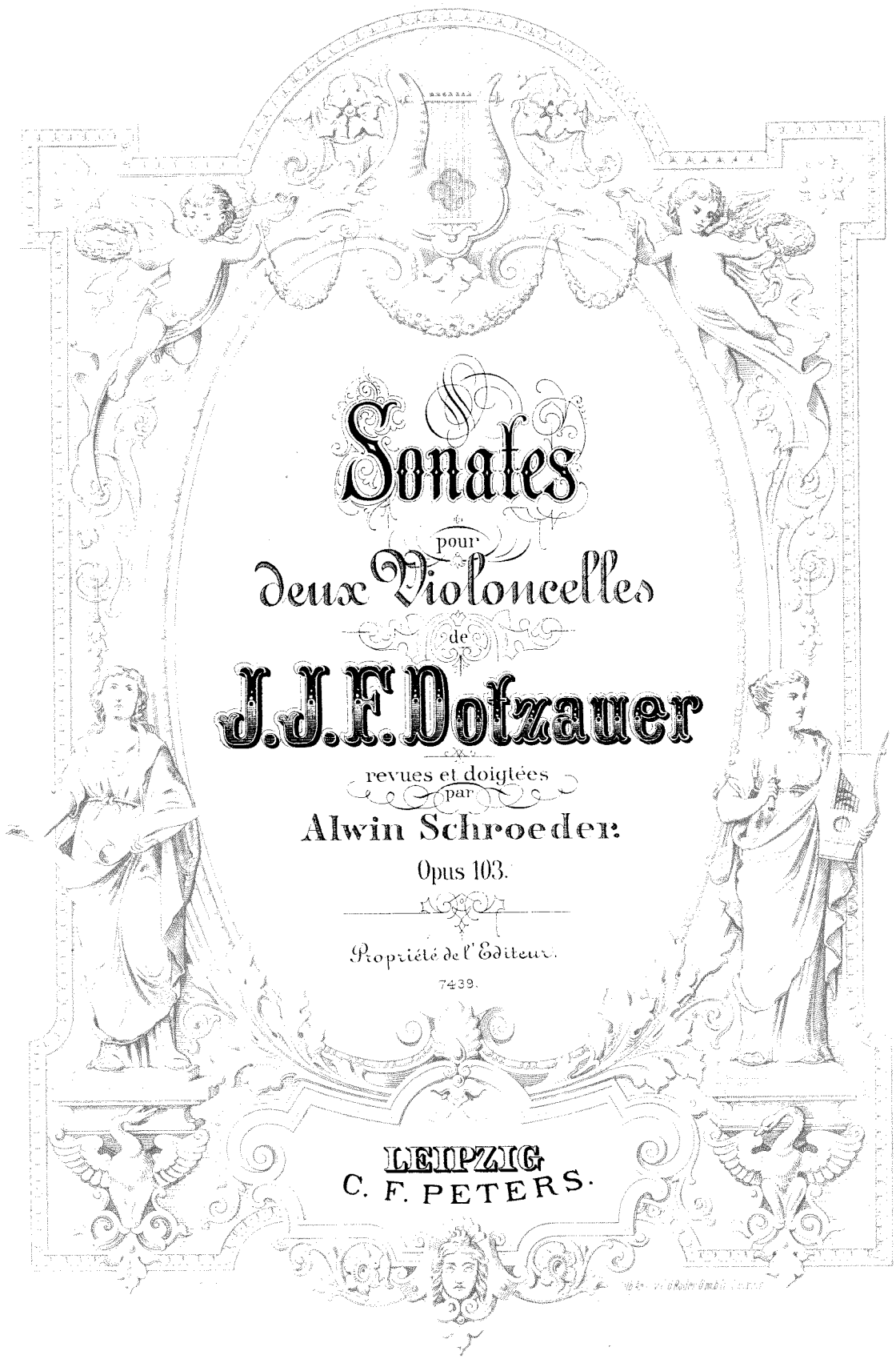

Sonates

pour

deux Violoncelles

de

J.J.F. Dotzauer

revues et doigtées

par

Alwin Schroeder.

Opus 103.

Propriété de l'Editeur.

7439.

LEIPZIG
C. F. PETERS.

TROIS SONATES.

VIOLONCELLO I.

Dotzauer, Op. 103.

Allegro.

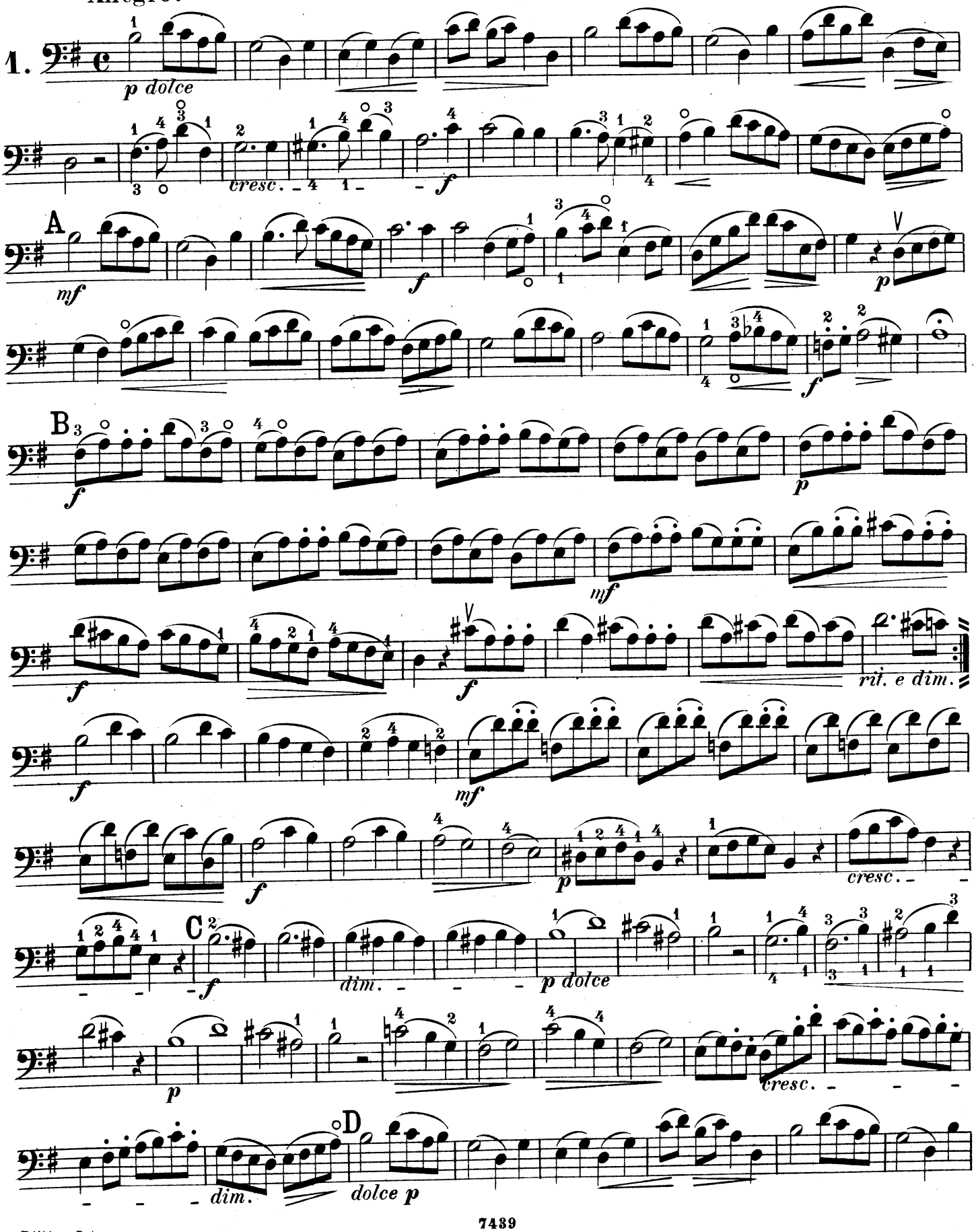

Edition Peters.

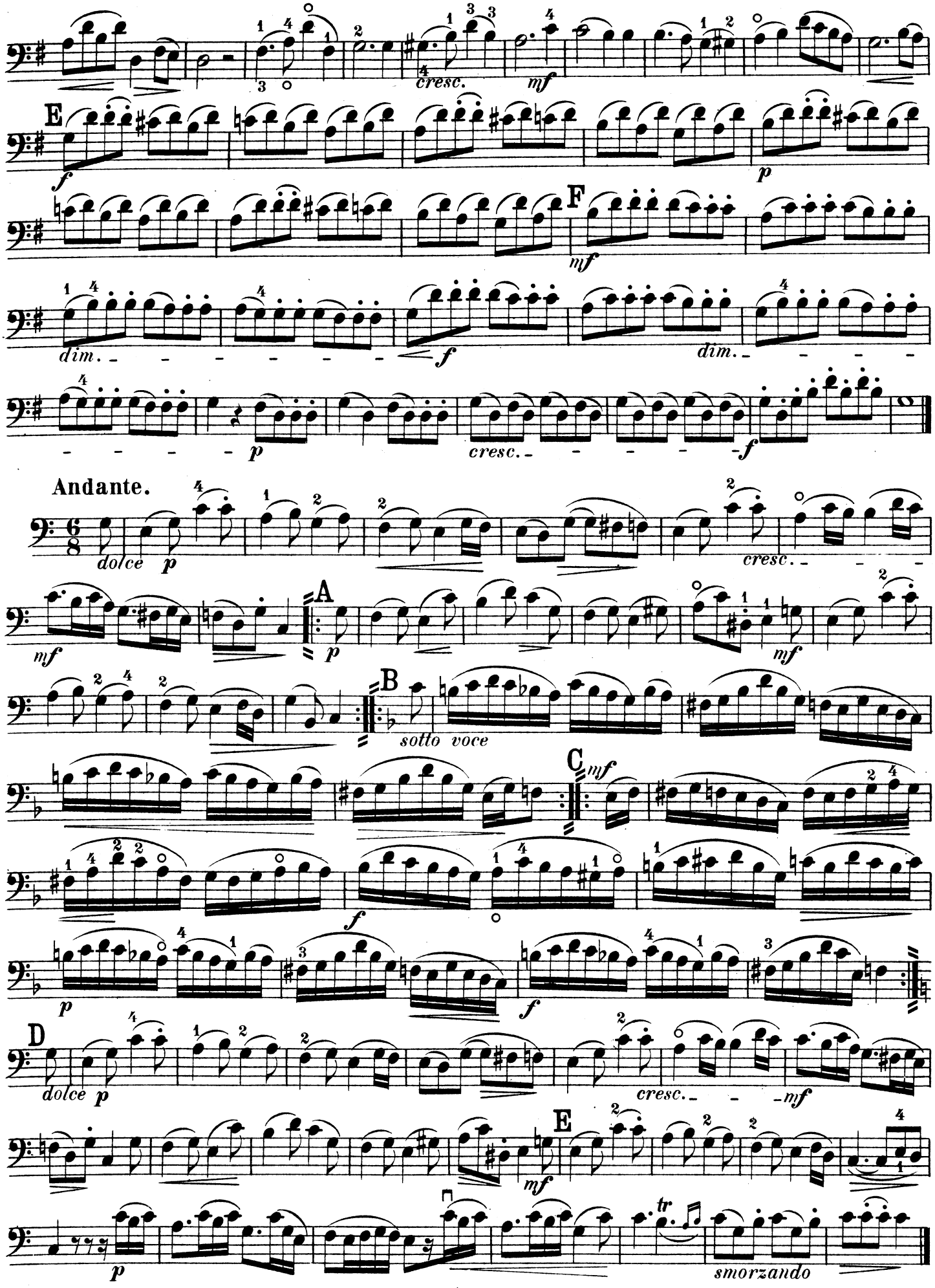
cresc.
mf
E
f
p
F
mf
dim.
f
dim.
p
cresc.
f
Andante.
dolce p
cresc.
mf
A
p
mf
B
sotto voce
C
mf
f
p
f
D
dolce p
cresc.
mf
E
mf
p
tr
smorzando

RONDO.

Allegro.

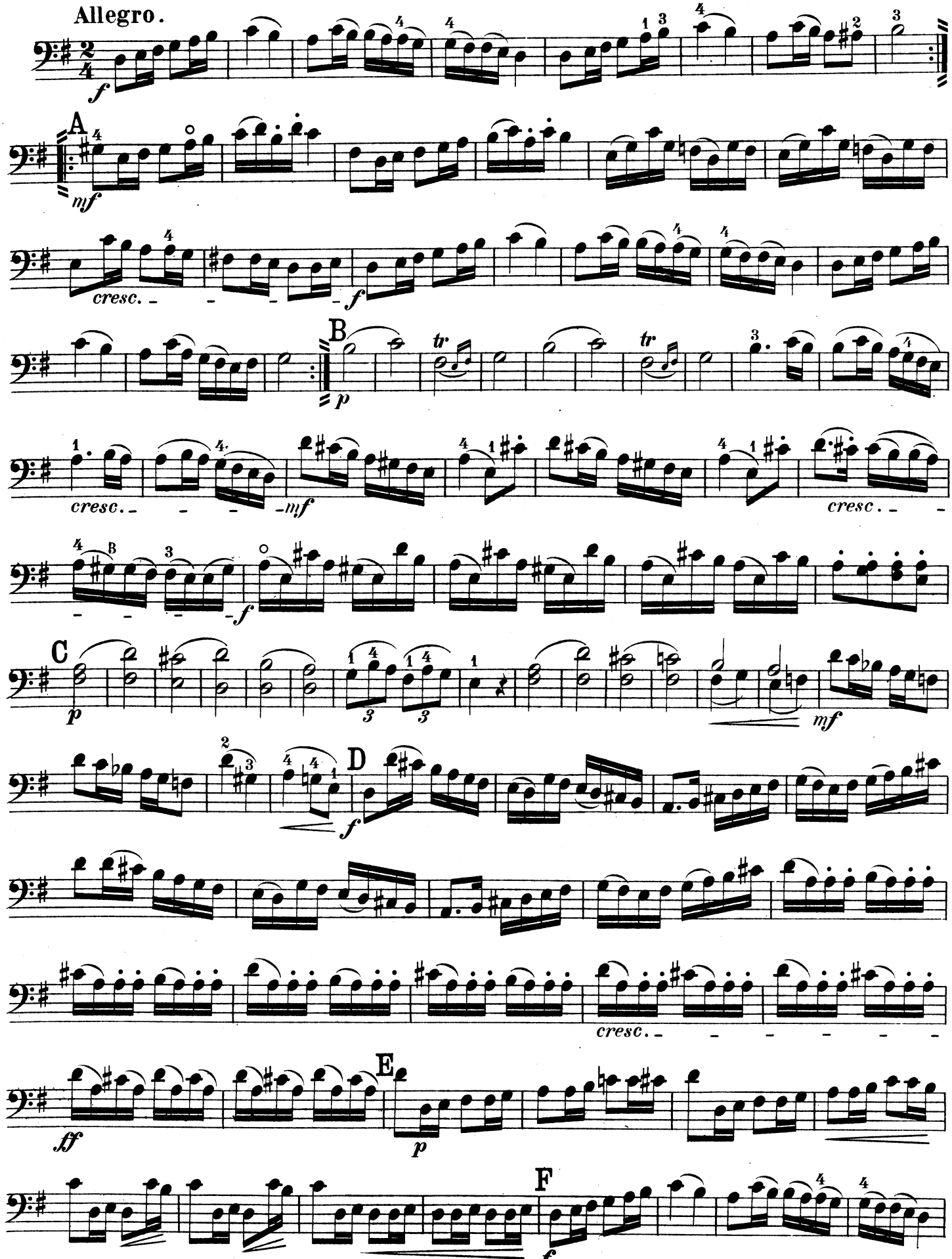

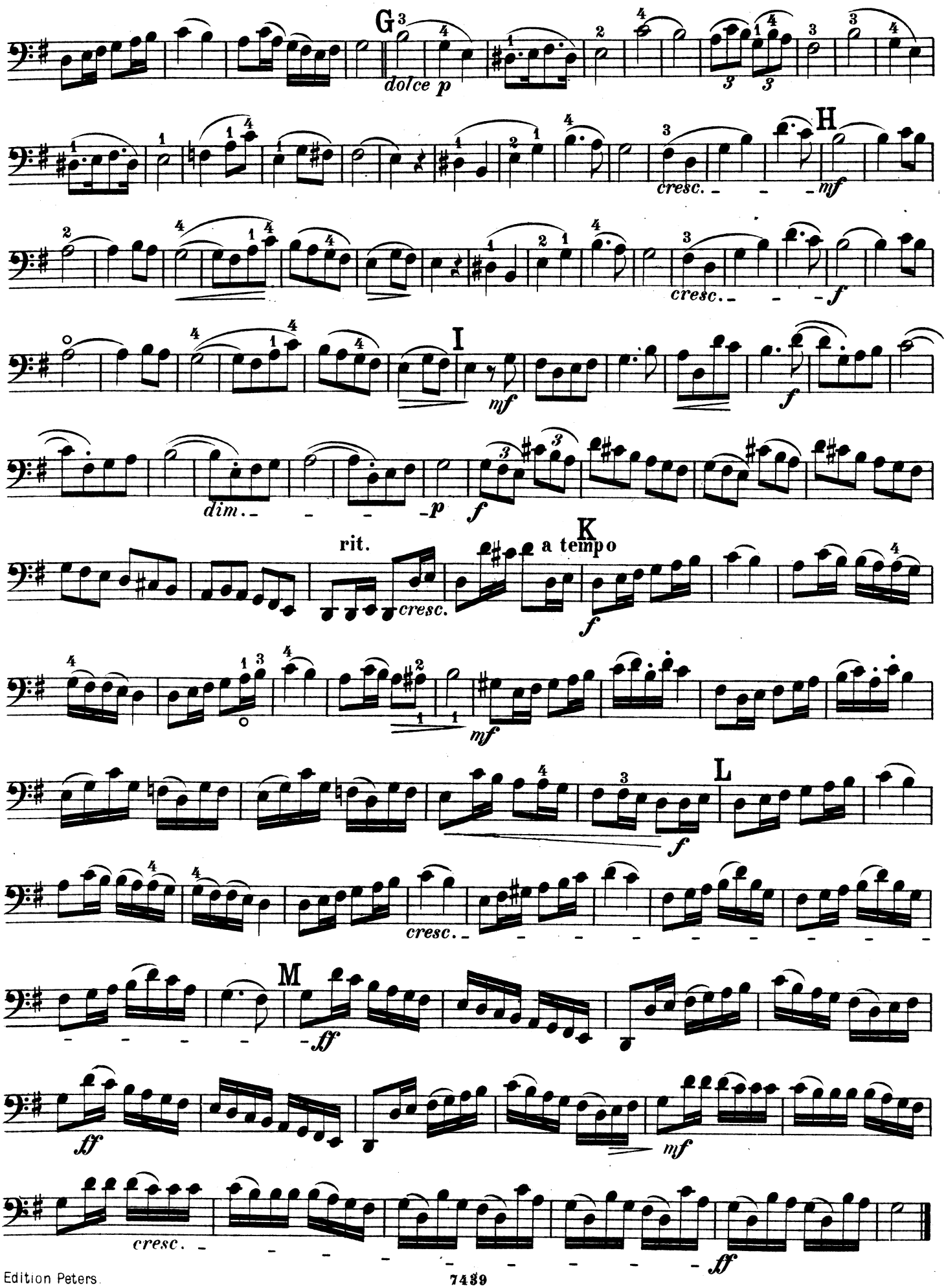
G
dolce p
H
cresc.
mf
f
I
mf
dim.
p
f
rit.
cresc.
K
a tempo
f
mf
L
f
cresc.
M
ff
ff
mf
cresc.
ff

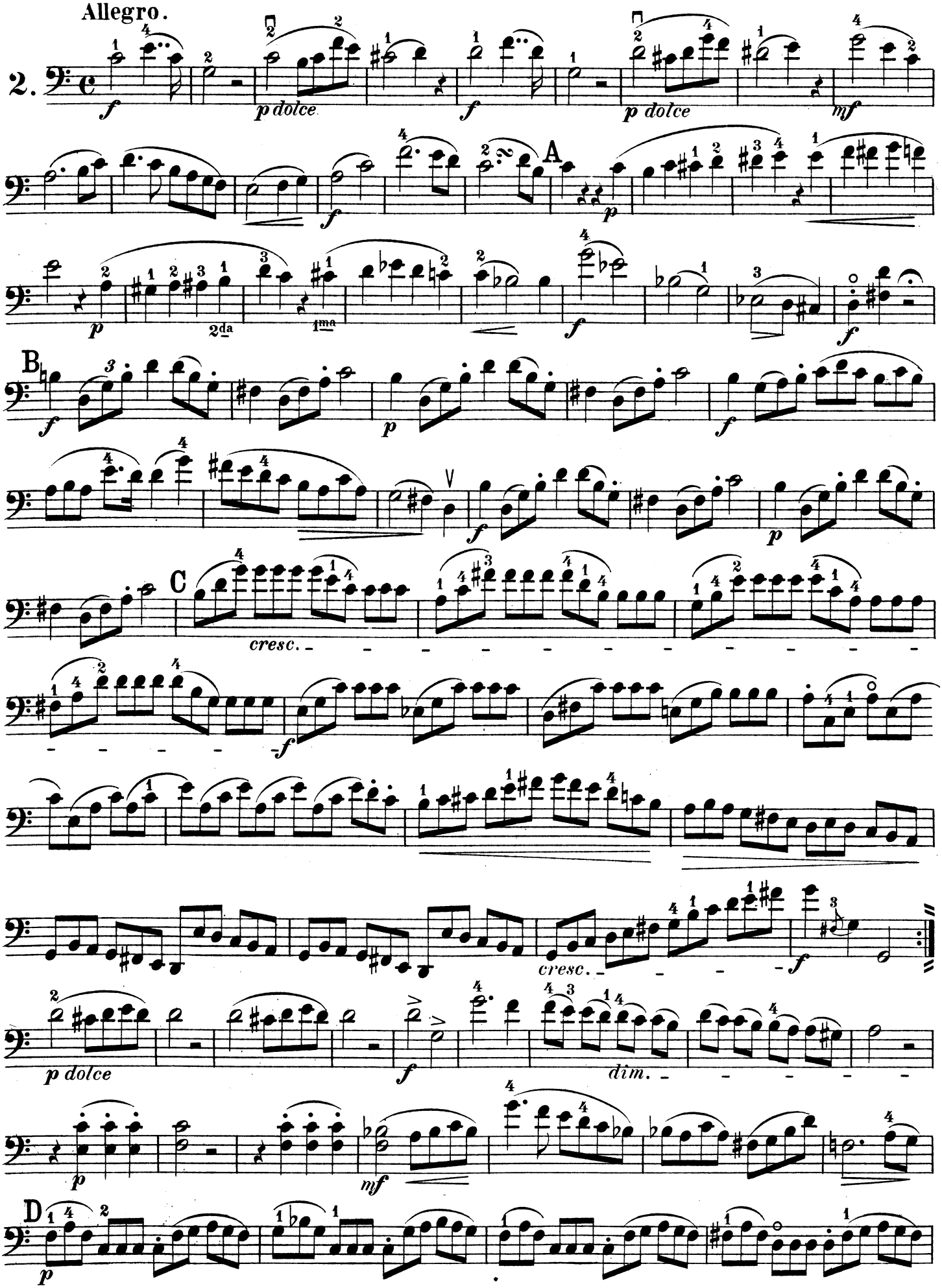
Allegro.
2.
f
p dolce
f
p dolce
mf
A
p
2da
1ma
f
f
B
f
p
f
C
cresc.
f
p dolce
f
cresc.
f
dim.
p
mf
D
p

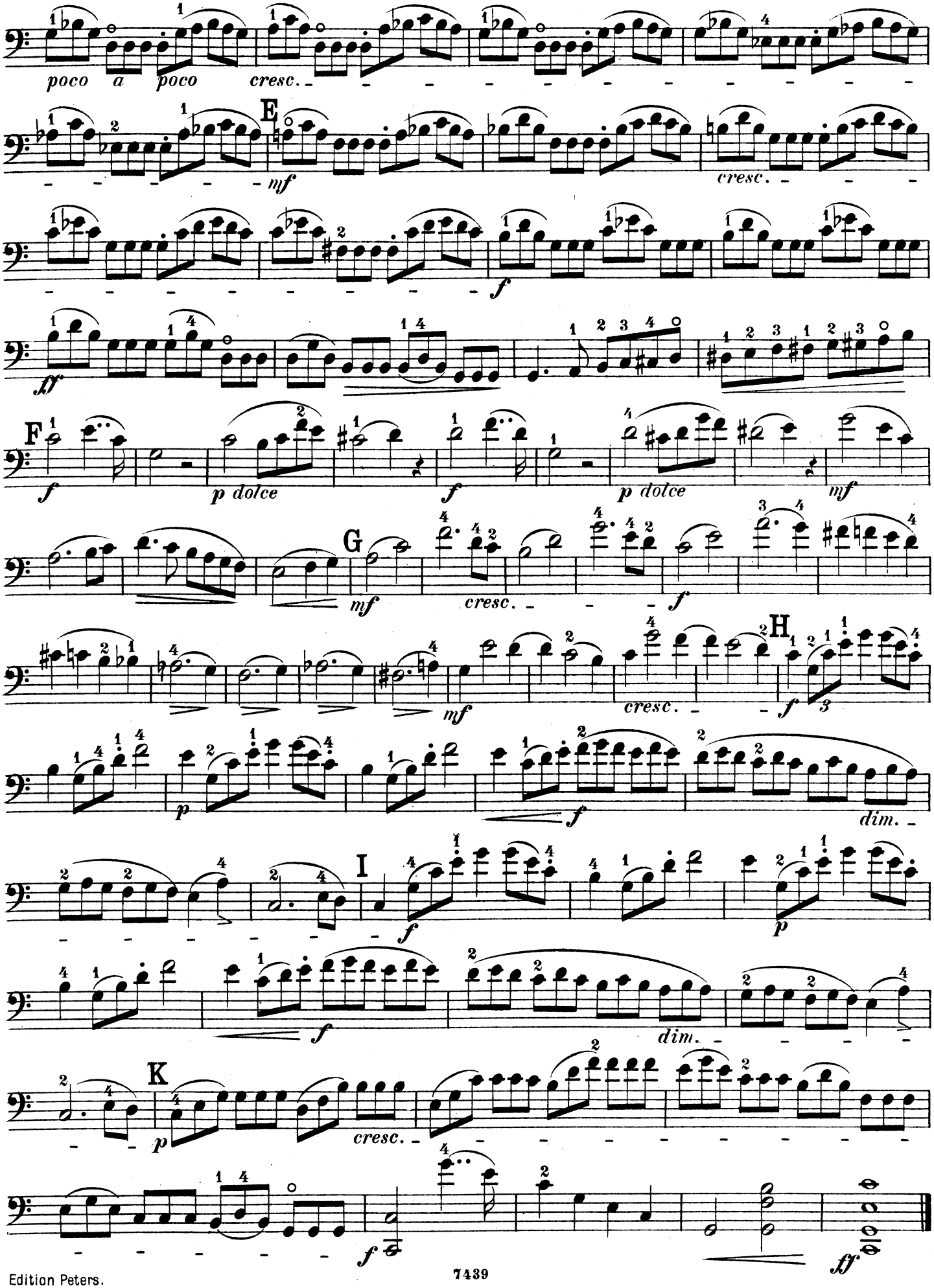
poco a poco
cresc.
E
mf
cresc.
f
ff
F
f
p dolce
f
p dolce
mf
G
mf
cresc.
f
mf
cresc.
H
f
p
f
dim.
I
f
p
f
dim.
K
p
cresc.
f
ff

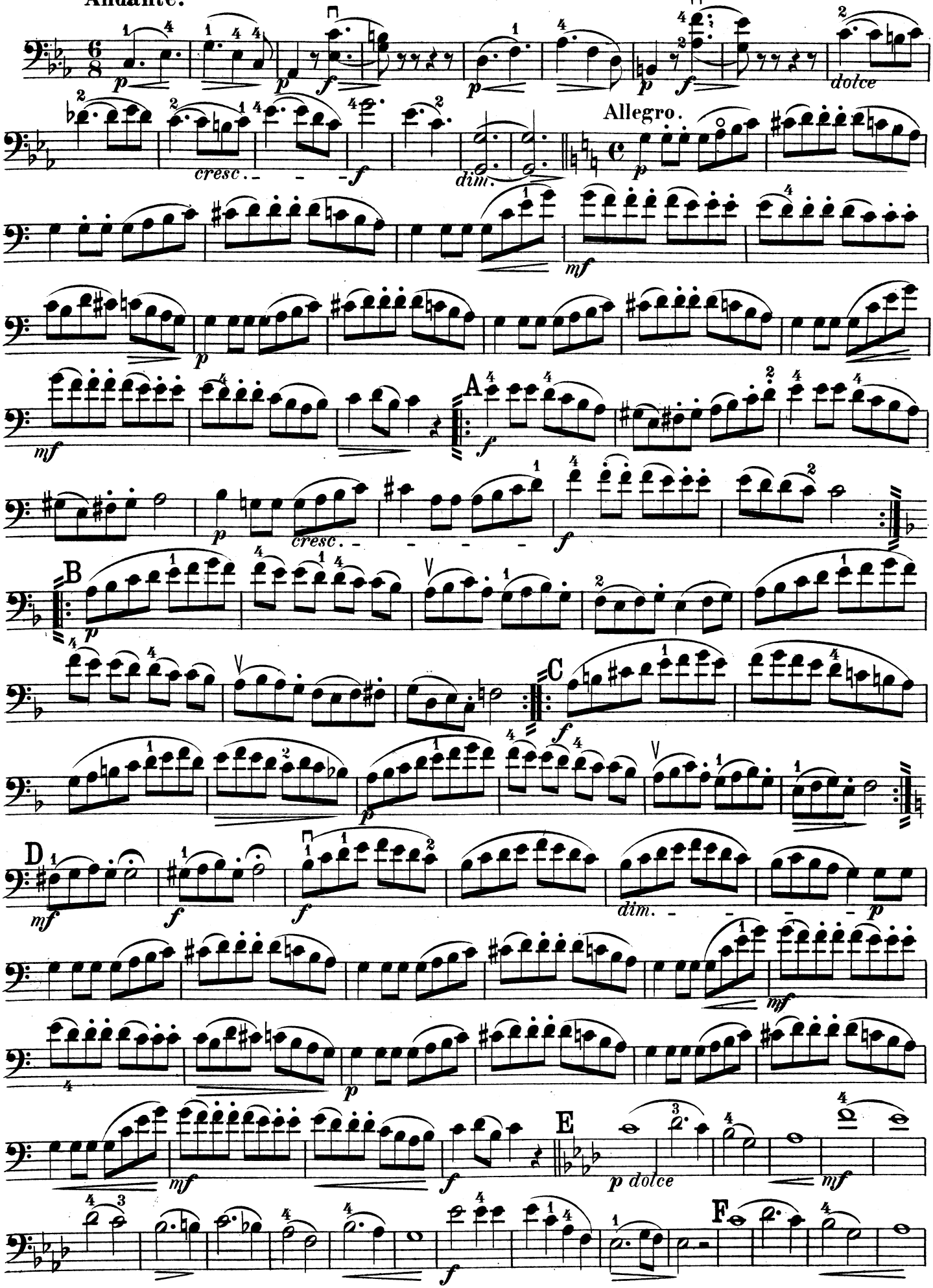
Andante.
Allegro.
dolce
cresc.
dim.
A
B
C
D
E
F
p dolce

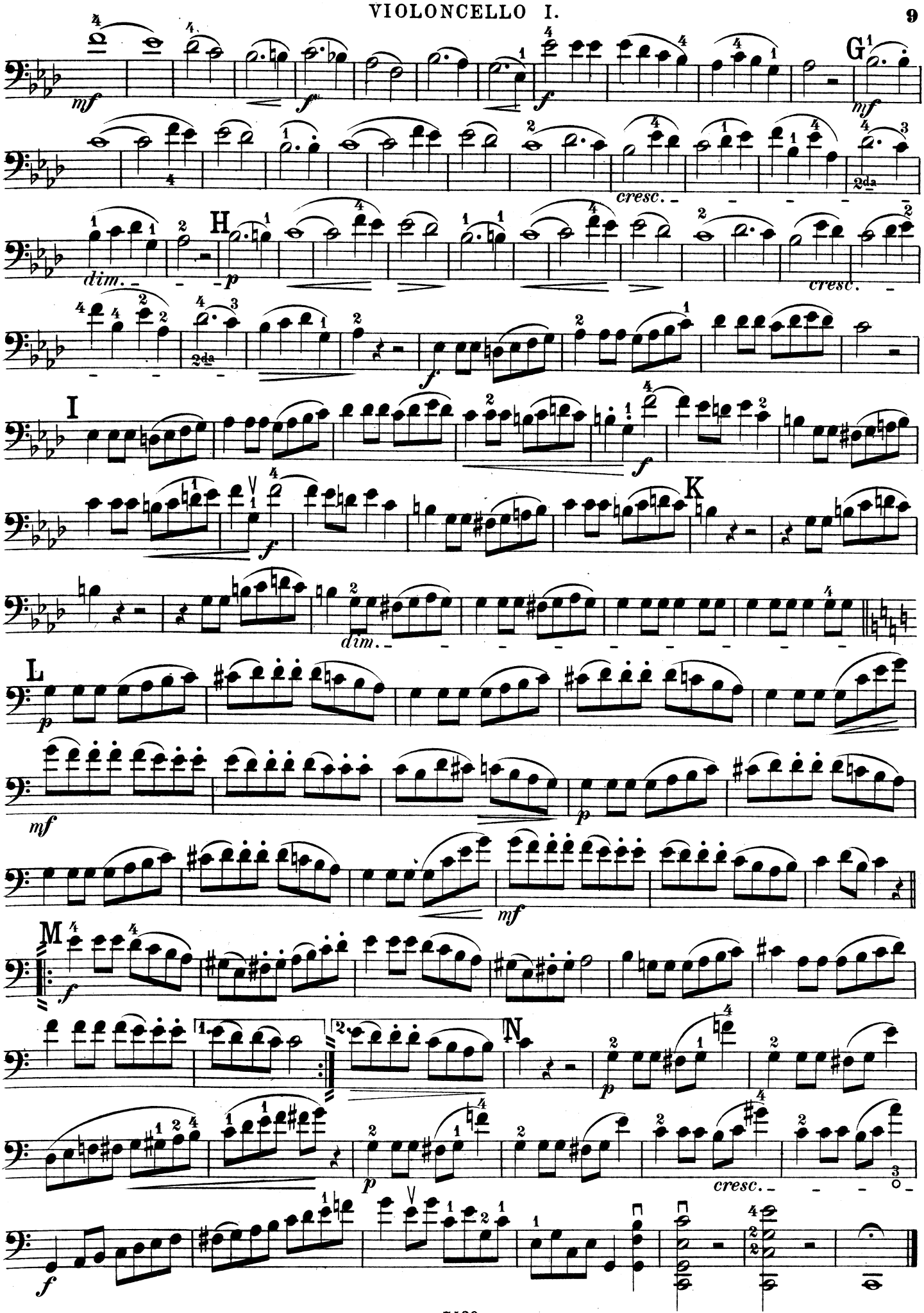
mf
f
f
G
mf
cresc.
dim.
H
p
cresc.
f
I
f
K
dim.
L
p
mf
p
mf
M
f
N
p
cresc.
f

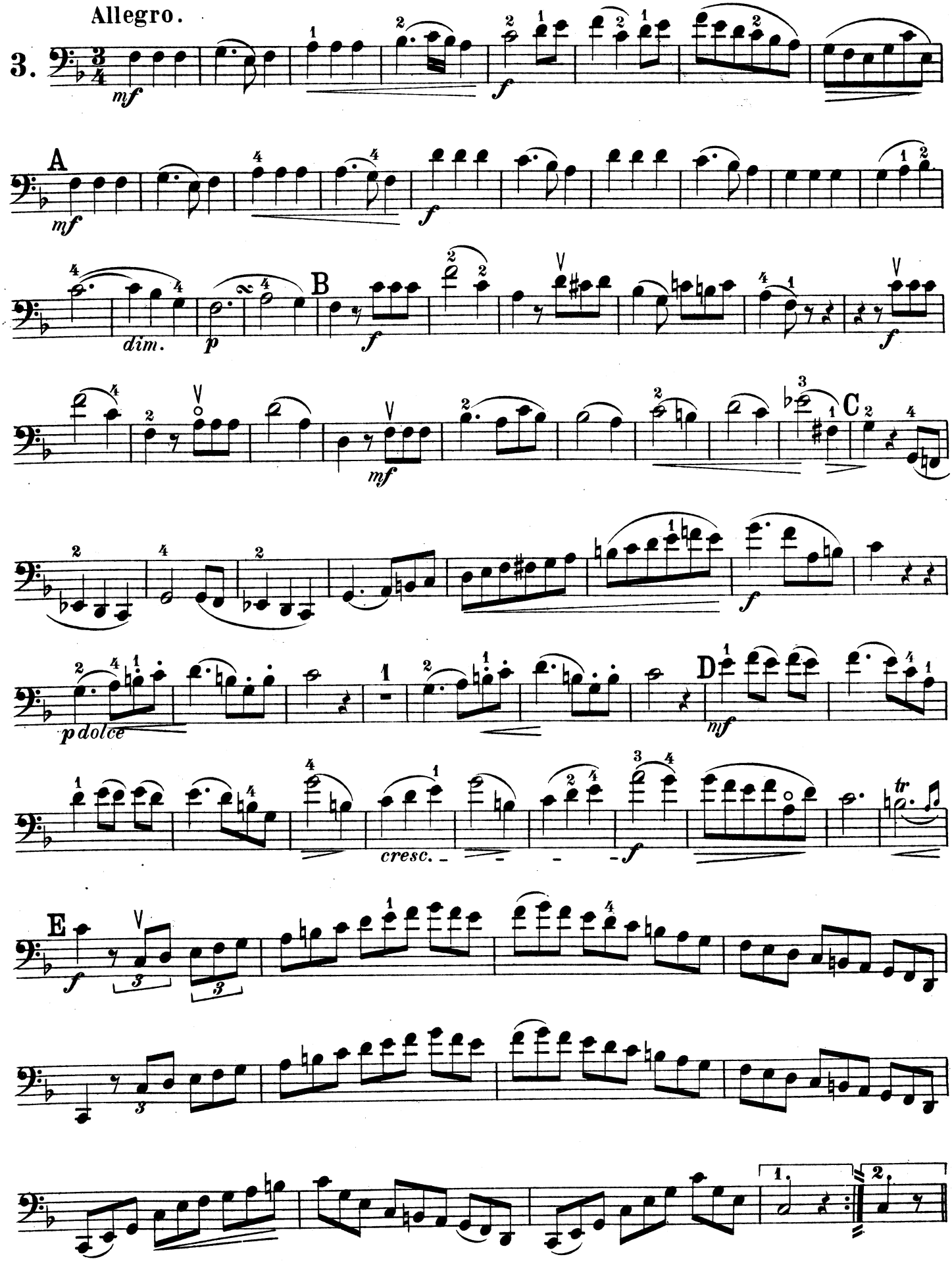
Allegro.
3.
mf
f
A
mf
f
dim.
p
B
f
mf
C
f
p dolce
D
mf
cresc.
f
tr
E
f
1.
2.

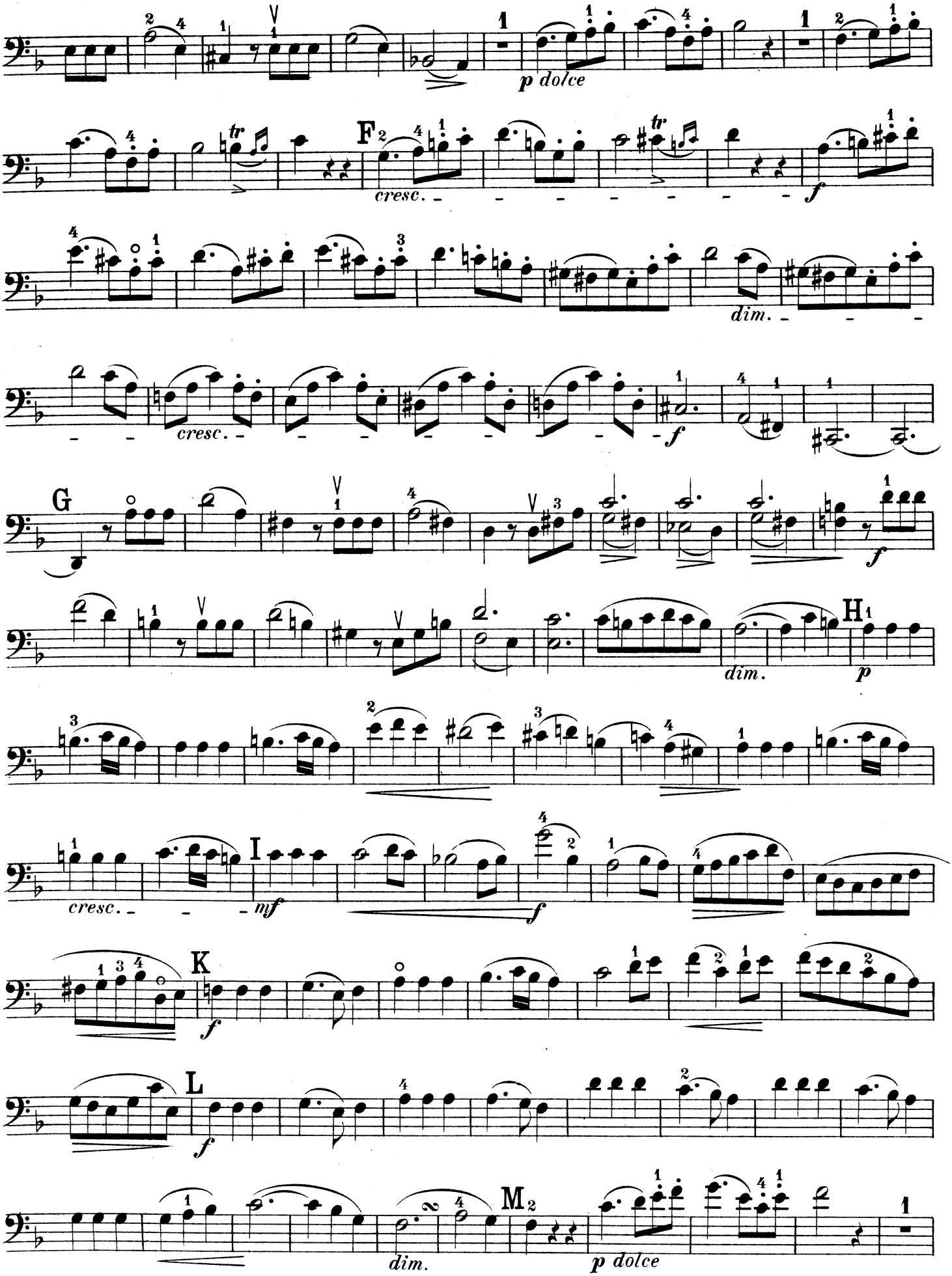
p dolce
F
cresc.
tr
f
dim.
cresc.
f
G
f
H
dim.
p
cresc.
I
mf
f
K
f
L
f
dim.
M
p dolce

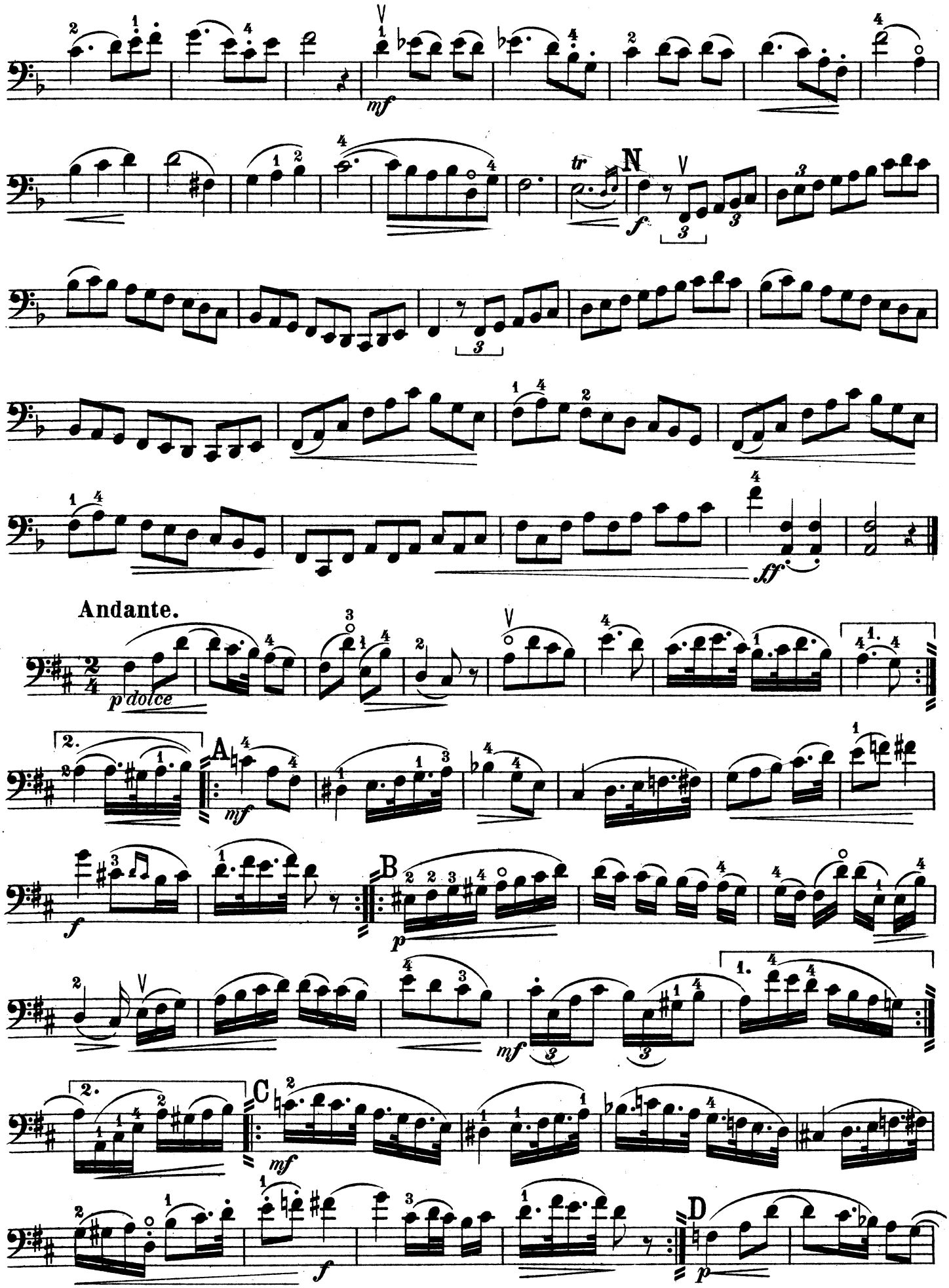
mf
tr
N
f
ff
Andante.
p dolce
A
mf
f
B
p
mf
C
mf
f
D
p

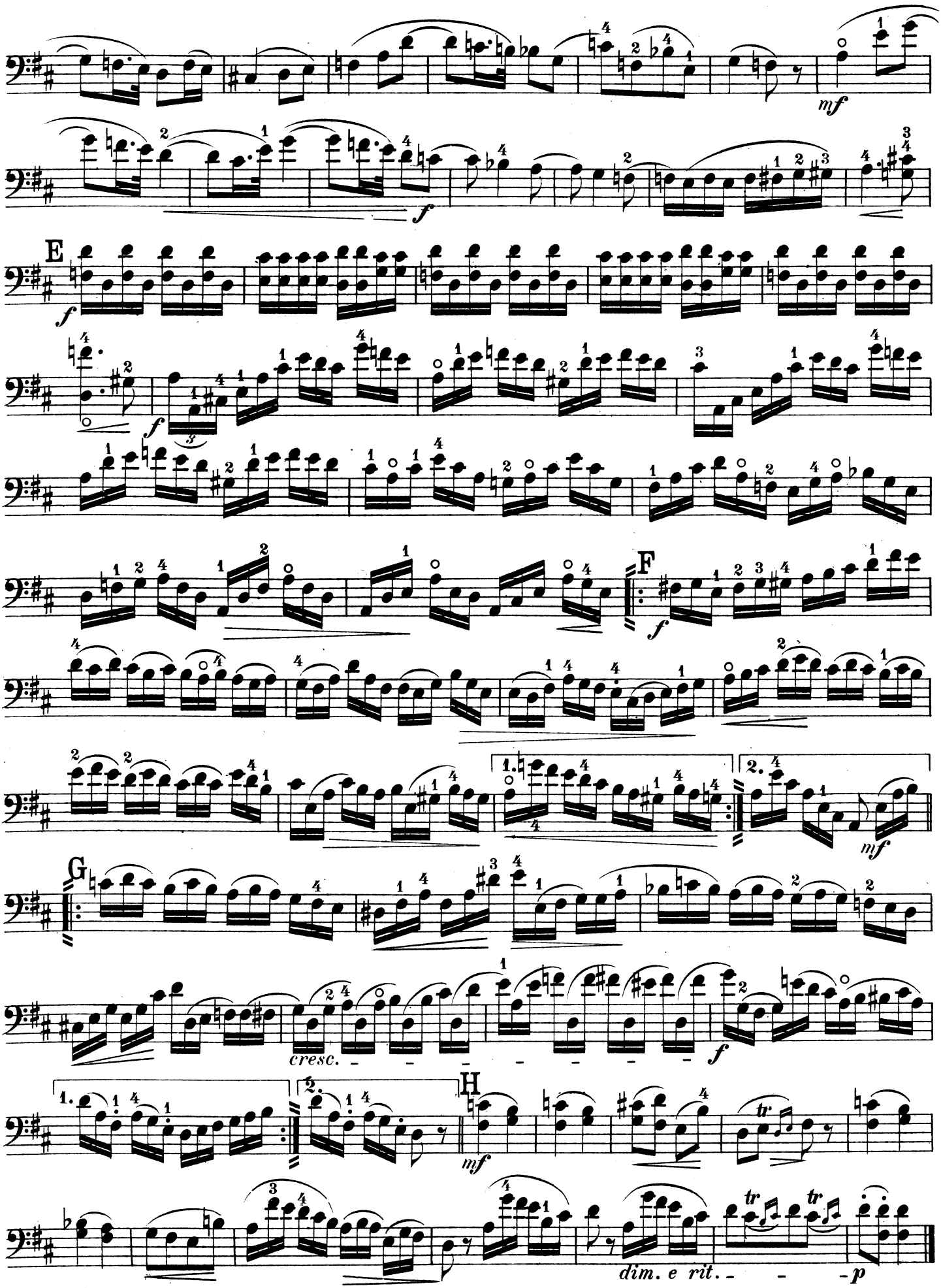
mf
f
E
f
f
F
f
1.
2.
mf
G
cresc.
f
1.
2.
H
mf
tr
tr
dim. e rit.
p

FINALE.

Allegro.

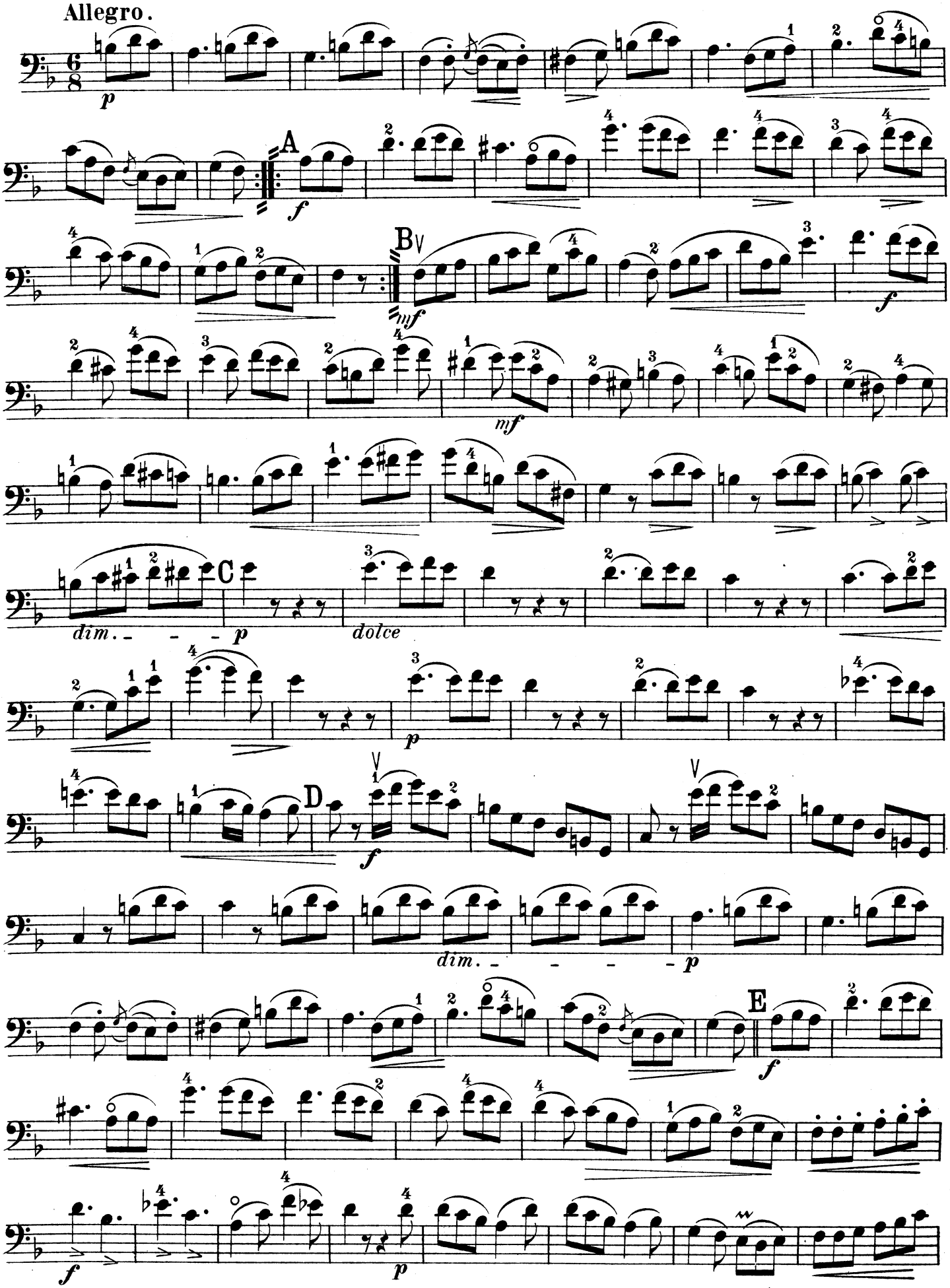

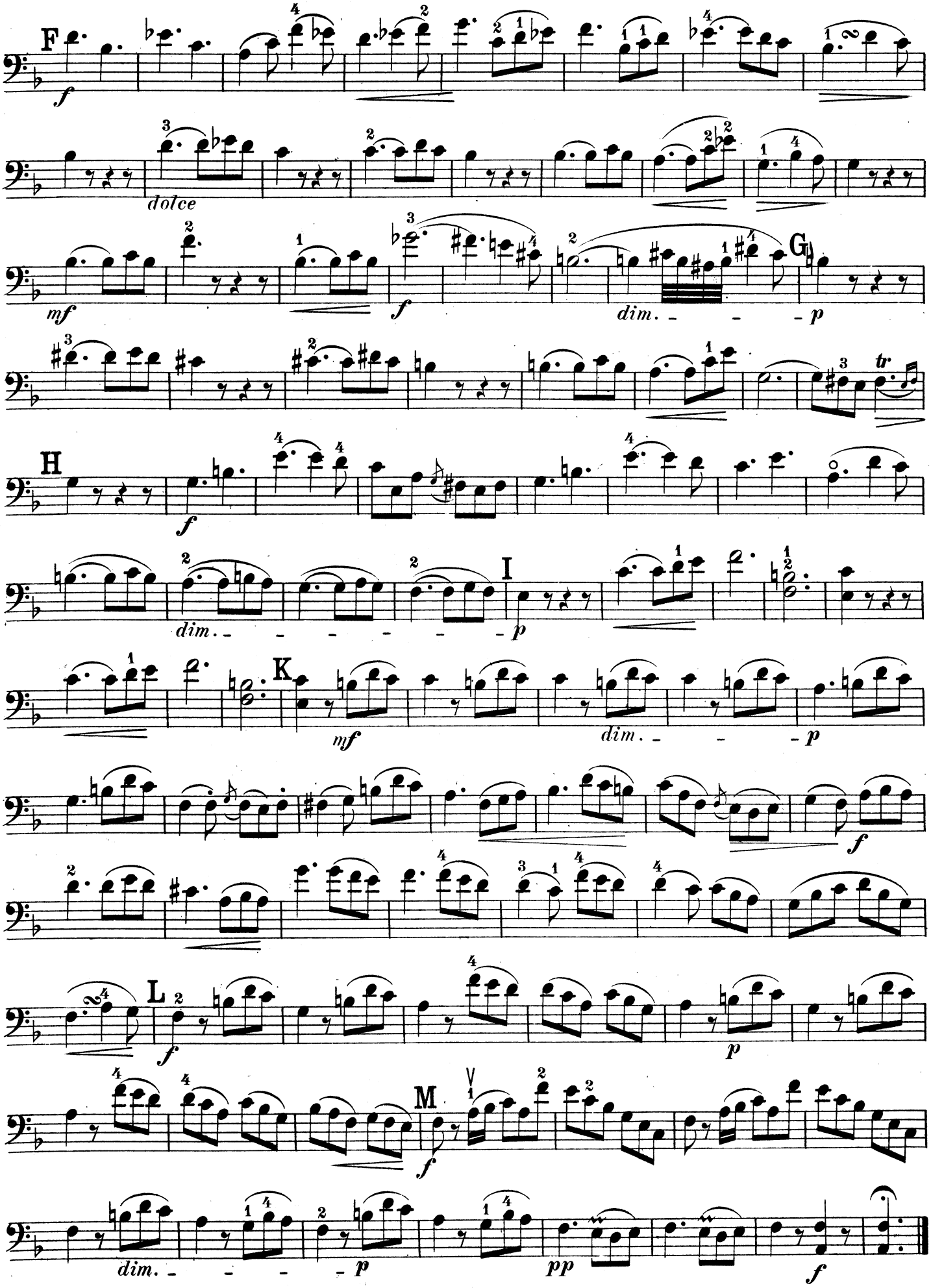
F
f
dolce
mf
f
dim.
p
G
tr
H
f
dim.
I
p
K
mf
dim.
p
f
L
f
p
M
f
dim.
p
pp
f

EDITION PETERS.

Bei Bestellungen wolle man nur die Nummern angeben.

Violoncello.

Violoncello solo.

No.	
238	**Bach:** 6 Sonaten (Suiten) (Becker).
2447	**Davidoff:** Violoncelloschule.
2077	**Dotzauer:** Op. 107, 12 Übungsstücke.
2729	— Op. 120, 18 Exercices (Schröder).
2530	— Op. 155 Violoncelloschule (do.)
2531a/b	— Etüden. Auswahl, progress. (do.), 2 Hefte.
2508	**Duport:** 21 Etüden.
1417a/b	**Grützmacher:** Op. 38 Technologie, 2 Hefte.
2837a/b	— Op. 72 Etüden, 2 Hefte.
2248	**Kummer:** Op. 57 Etüden (leicht).
2107	— Op. 106 Studien (mittelschwer).
1994	**Schröder:** Die ersten Übungen.

Violoncello und Klavier.

239	**Bach, J. S.:** 3 Sonaten.
2063	**Bach, Ph. Em.:** Sonate G moll.
748	**Beethoven:** Sämtliche Sonaten.
149	— Op. 17 Horn-Sonate.
748b	— Sämtliche Variationen.
1928	**Chopin:** Op. 65 Sonate (Balakirew).
1918	— Walzer, Mazurkas, Nocturnes etc.
2284	**Davidoff:** Op. 41 Silhouetten (4 Stücke).
2461	— Übungen aus der Violoncelloschule.
1996	**Goltermann:** Op. 13, 2 Pièces de Salon.
1997	— Op. 15 Duo D moll.
2207	— Op. 25 Duo F moll.
2064	— Op. 96, 4 Salonstücke.
2702	— Op. 117, 3 lyrische Stücke.
2876	— Op. 126 Moderne Suite.
2157	**Grieg:** Op. 36 Sonate A moll.
2830	— Op. 46 Peer Gynt-Suite I.
2831a/b	— 12 lyrische Stücke, 2 Hefte.
3049	**Haydn:** Konzert D dur (Klengel).
1995	**Hummel:** Sonate A dur (Grützmacher).
1418a/d	**Klassische Stücke.** 4 Bände.
2810/12	**Meister für die Jugend** (Goltermann), 3 Bände.
730a	**Melodien-Album:** Band I (Volksmelodien).
730b	— Band II (Opernmelodien).
1735a	**Mendelssohn:** Original-Kompositionen.
1738	— Lieder ohne Worte (Grützmacher).
2979	**Molique:** Op. 45 Konzert (Hausmann).
2224	**Moszkowski:** Op. 45 No. 2 Guitarre.
2170	**Mozart:** Fagott-Sonate (Grützmacher).
2241	**Popper:** Op. 69 Suite.
2953	— Op. 69 No. 2 Menuetto.
1343a/k	**Romberg:** 10 Konzerte (Grützmacher).
2023a	— Op. 42, 46, 65, Nationallieder (Grützmacher).
2023b	— Op. 50, 51, 61, Konzertstücke (do.)
2891	**Schubert:** Ausgewählte Lieder (Goltermann).
2373	**Schumann:** Op. 70, 73, 102, Allegro etc.
2374	— Op. 129 Konzert.
2286	**Servais:** Op. 2 Souvenir de Spa.
2287/88	— Op. 4 Le Désir, Op. 6 Barbier.
2874	— Op. 5 Konzert H moll.
3053a/c	**Sinding:** Op. 66, 6 Stücke, 3 Hefte.
2943	**Weihnachts-Album** (Goltermann).

2 Violoncelli.

2532a/b	**Dotzauer:** Duos aus Op. 52, 58, 63, 156, 159, progressiv geordnet (Lier), 2 Hefte.
2533	— Op. 103 Trois Sonates (Schröder).
2248	**Kummer:** Op. 57 Etüden (leicht).
2107	— Op. 106 Studien (mittelschwer).
2169	**Romberg:** Op. 43, 3 Sonaten (Grützmacher).

Viola.

2413	**Beethoven:** Romanzen für Viola und Klavier.
2548	**Campagnoli:** Op. 22, 41 Caprices.
1997	**Goltermann:** Op. 15 Duo für Viola und Klavier.
2207	— Op. 25 Duo für Viola und Klavier.
1993	**Hoffmeister:** 12 Etüden.
2732	**Hofmann:** Op. 86 Die ersten Studien.
2234a/b	**Jansa:** Duos für Viola und Violine, 2 Hefte.
2104	**Kalliwoda:** 6 Nocturnes für Viola und Klavier.
2105	— Op. 208, 2 Duos für Viola und Violine.
1414	**Mozart:** 2 Duos für Viola und Violine.
2206	— Symph. concert. für Violine, Viola u. Klavier.
2599	**Pleyel:** Op. 69, 3 Duos für Violine und Viola.
2372	**Schumann:** Märchenbilder für Viola und Klavier.
2588	**Sitt:** Viola- (Bratschen) Schule.
2549	— Op. 39 Albumblätter für Viola und Klavier.
1415	**Spohr:** Op. 13 Duo für Viola und Violine.

Trios.

Klavier-Trios.

2738a/b	**Trio-Album:** Originale und Arrangements, 2 Bde.
237	**Bach:** Trios für 2 Violinen und Klavier.
231	— Konzert für 2 Violinen und Klavier.
166a	**Beethoven:** Trios, Band I.
166b	— do. Band II (Septett und 2. Symphonie).
1919	**Chopin:** Op. 8 Trio G moll.
2829	**Grieg:** Op. 35 Norwegische Tänze (Sitt).
2799	— Op. 46 Peer Gynt-Suite I (do.)
192a/c	**Haydn:** Sämtliche Trios, 3 Bände.
2980a/c	**Hofmann:** Op. 115, 3 leichte Trios.
753	**Hummel:** Op. 12, 83, 93, Trios.
1345	**Kiel:** Op. 33 Trio.
2641	**Marschner:** Romanze.
1740	**Mendelssohn:** Sämtliche Trios.
193	**Mozart:** Sämtliche Trios (David).
2206	— Symph. concert. für Violine, Viola u. Klavier.
2875	**Opern-Album** Band I.
1077a/d	**Reissiger:** Trios, 4 Bände.
167	**Schubert:** Sämtliche Trios.
1344	— Op. 148 Nocturne.
2377	**Schumann:** Op. 63, 80, 110, Trios.
2378	— Op. 88 Phantasiestücke.
3051	**Sinding:** Op. 64 Trio A moll.
2835a/b	**Sitt:** Op. 63, 2 leichte Trios.
2495	**Spohr:** Op. 119 Trio.
1473	**Weber:** Op. 63 Trio.

Streich-Trios.

194	**Beethoven:** Trios und Serenaden.
1419	**Mozart:** Divertimento Es dur.

Quartette.

Streichquartette.

2739a/b	**Quartett-Album:** Originale u. Arrangements, 2
2931	**Beer-Walbrunn:** Op. 14 Quartett G dur.
195a/c	**Beethoven:** Streichquartette, 3 Bände. *(Neue Ausgabe von Joachim und Moser.)*
1346	**Cherubini:** 3 Streichquartette.
2192	**Dittersdorf:** Streichquartett.
2489	**Grieg:** Op. 27 Quartett G moll.
3209	— Unvollendetes Quartett F dur.
15	**Haydn:** Sämtliche 83 Streichquartette.
289	— 15 berühmte Streichquartette.
1742	**Mendelssohn:** Sämtliche Streichquartette.
16	**Mozart:** 10 berühmte Streichquartette.
17	— Die anderen 17 Streichquartette.
1497	**Scholz:** Op. 46 Streichquartett.
168a/b	**Schubert:** Streichquartette, 2 Bände.
2379	**Schumann:** Op. 41 Streichquartette.
3057	**Sinding:** Op. 70 Streichquartett.
2635	**Smetana:** Aus meinem Leben.
2483a/c	**Spohr:** Op. 4 No. 1, 2, Op. 45 No. 2.
3172a/c	**Tschaikowsky:** Op. 11, 22, 30, 3 Streichquartett

Klavierquartette.

2065	**Becker, Albert:** Op. 19 Quartett D moll.
2933	**Beer-Walbrunn:** Op. 8 Quartett F dur.
294	**Beethoven:** Op. 16 Quartett Es dur.
1495	**Bungert:** Op. 18 Quartett Es dur.
2138	**Heritte-Viardot:** Op. 11 Quartett D dur.
1741	**Mendelssohn:** Sämtliche Klavierquartette.
272	**Mozart:** Quartette G moll und Es dur.
1347	**Schubert:** Quartett (Adagio und Rondo).
2380	**Schumann:** Op. 47 Quartett Es dur.
2177	**Weber:** Op. 8 Quartett B dur.

Quintette.

Streichquintette.

599	**Beethoven:** Op. 4, 29, 104, 137, Quintette.
2231	**Boccherini:** Quintett.
1743	**Mendelssohn:** Sämtliche Streichquintette.
18/19	**Mozart:** 10 Quintette, 2 Bände.
775	**Schubert:** Op. 163 Quintett.

Klavierquintette.

1422	**Hummel:** Op. 87 Quintett Es moll.
2908	**Maurer:** Op. 55 Concertante (4 V. u. Kl.).
3063	**Reger:** Op. 64 Quintett C moll.
169	**Schubert:** Op. 114 Forellen-Quintett.
2381	**Schumann:** Op. 44 Quintett Es dur.

Septett und Oktette.

2446	**Beethoven:** Op. 20 Septett.
1782	**Mendelssohn:** Op. 20 Oktett.
1849	**Schubert:** Op. 166 Oktett.

SCHULEN.

Klavier.

2721	**Beyer:** Op. 101 Vorschule im Klavierspiel. Für Schüler des zartesten Alters.
1322	**Wohlfahrt:** Op. 88 Volksklavierschule. Für den Elementarunterricht.
1969	**Köhler:** Op. 300 Praktische Klavierschule. *Vollständiger Lehrgang vom ersten Anfange bis zur Mittelstufe, sowie Volks- und Opernmelodien, Märsche, Tänze u. Kompositionen v. Bach, Mozart, Beethoven, Schubert, Weber, Mendelssohn, Jensen etc.*
3121	— Dieselbe mit französischem und span. Text.

Orgel.

2884	**Rinck:** Praktische Orgelschule, Teil I (Hänlein).
2240a/b	**Ritter:** Die Kunst des Orgelspiels. Praktische Orgelschule, 2 Bände.

Harmonium.

2179	**Reinhard:** Harmoniumschule.

Violine.

2987	**Bériot:** Op. 102 Violinschule, Band I (Hermann).
2516	**Casorti:** Op. 50 Bogentechnik.
1897a/b	**Hermann:** Violinschule, 2 Bände.
2692	**Hohmann:** Praktische Violinschule (Hermann).
2640	**Mazas:** Petite Méthode de Violon.
1983	**Rode, Kreutzer, Baillot:** Violinschule.
2500	**Spohr:** Violinschule (Schröder).

Viola.

2588	**Sitt:** Viola- (Bratschen) Schule.

Violoncello.

2447	**Davidoff:** Violoncelloschule.
2530	**Dotzauer:** Op. 155 Violoncelloschule (Schröder).

Zither.

2900a/c	**Darr:** Zitherschule (Gutmann), 3 Bände.
1450a/b	**Gutmann:** Op. 170 Theoretisch-praktische Zitherschule, 2 Hefte.

Gitarre.

2480a	**Carulli:** Gitarreschule (Schick).

Mandoline.

2736	**Schick:** Mandolinenschule.

Blasinstrumente.

2276	**Popp:** Op. 387 Erster Flötenunterricht.
2417	**Demnitz:** Elementarschule für Klarinette.
2418	**Hinke:** Praktische Elementarschule für Oboe.

Gesang.

2603	**Friedlaender:** Chorschule.
2600	**Panseron:** Musikalisches ABC.
2190	**Stockhausen:** Gesangsmethode.
2073	**Vaccai:** Praktische Schule des italien. Ge
1445	**Winter:** Singschule.

C. G. Naumann G. m. b. H., Leipzig