SEINER KÖNIGLICHEN HOHEIT DEM DURCHLAUCHTIGSTEM HERRN HERZOGE

MAXIMILIAN VON BAIERN.

GEDANKEN AUF DEN ALPEN.

WALZER

für das **PIANOFORTE** componirt

von

JOHANN STRAUSS.

172ten Werk.

Eigenthum der Verleger

Eingetragen in das Archiv der Musikalien Verleger

No. 11776 zu 2 Händen.
No. 11777 zu 4 Händen

Preis. Fl. 45 C/M.
fl. 1. 15 . .

Paris bei L. Meraud & Co.
Petersburg bei A. Büttner.
London bei Cocks & Co.

Brüssel, bei Geb. Schott.
Mailand, bei J. Ricordi.
Mendrisio, bei Pozzi.

WIEN, bei Carl Haslinger quondam Tobias,
k. k. Hof u. priv. Kunst u. Musikalienhändler
LEIPZIG, BEI B. HERMANN.
gestochen von H. Tolgott in Wien.

Gedanken auf den Alpen.

WALZER

von

JOHANN STRAUSS.

172stes Werk.

Andante.

Jntroduction.

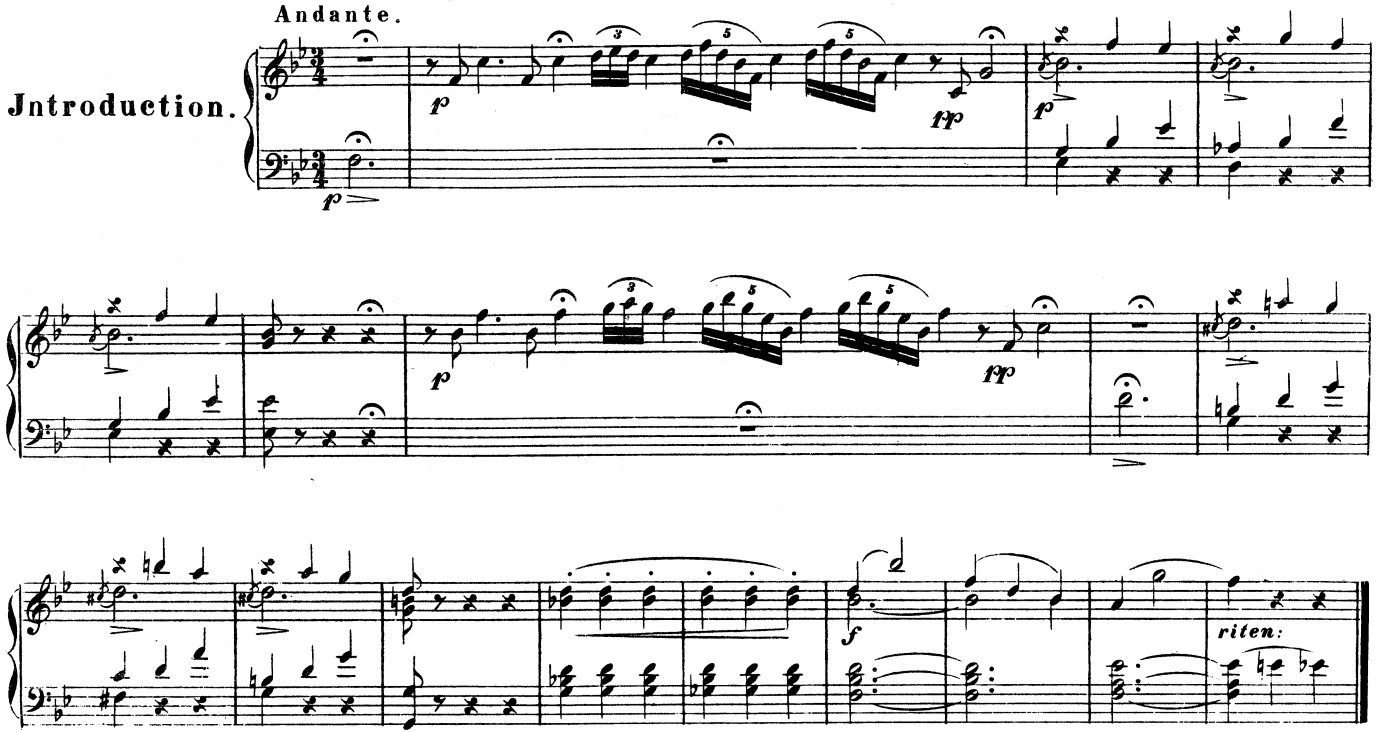

(11.776.)

Eigenthum und Verlag der k.k. Hof-Kunst- und Musikalienhandlung Carl Haslinger, quondam Tobias in Wien.

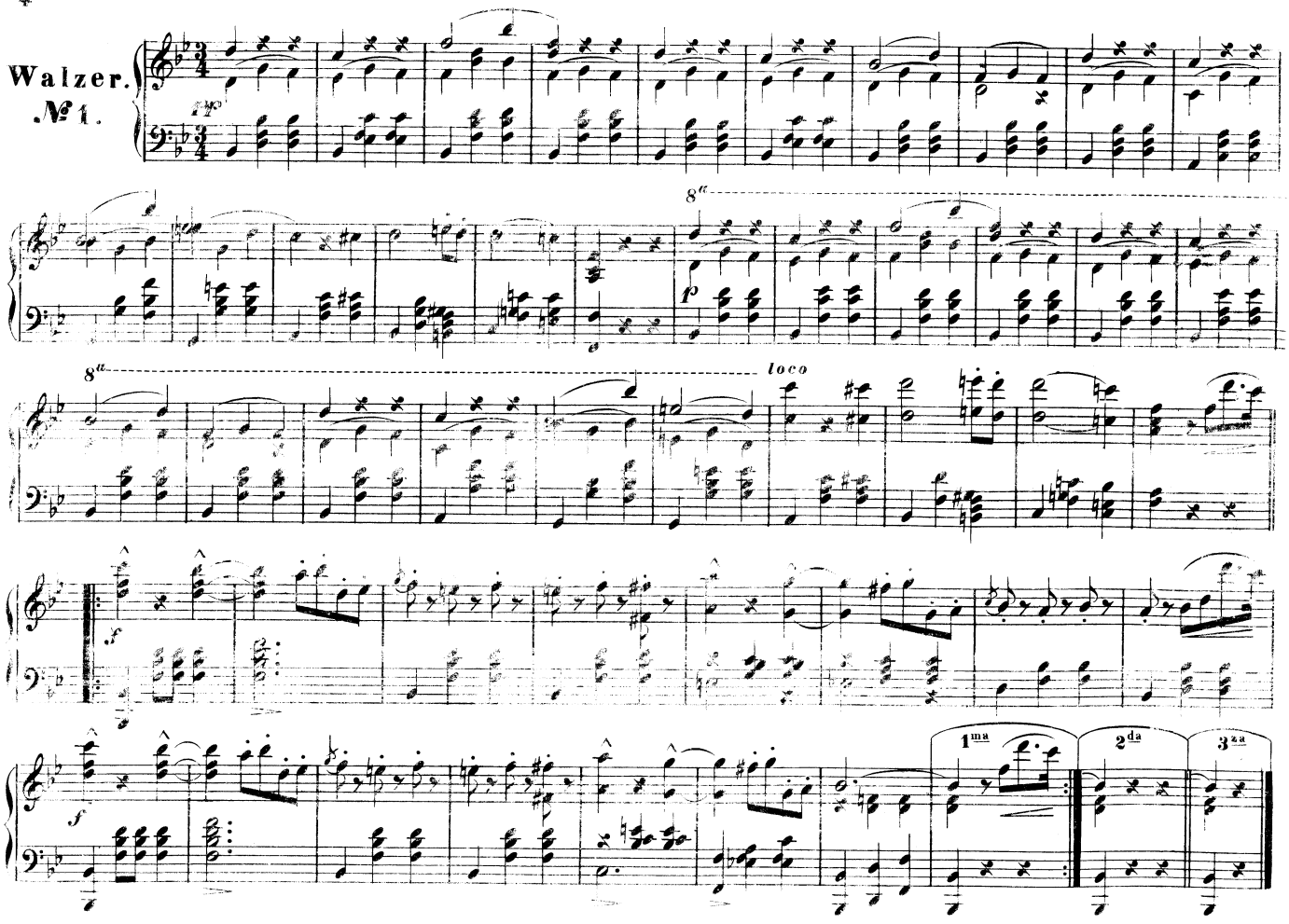
Walzer.
№ 1.
8va
8va
loco
1ma
2da
3za

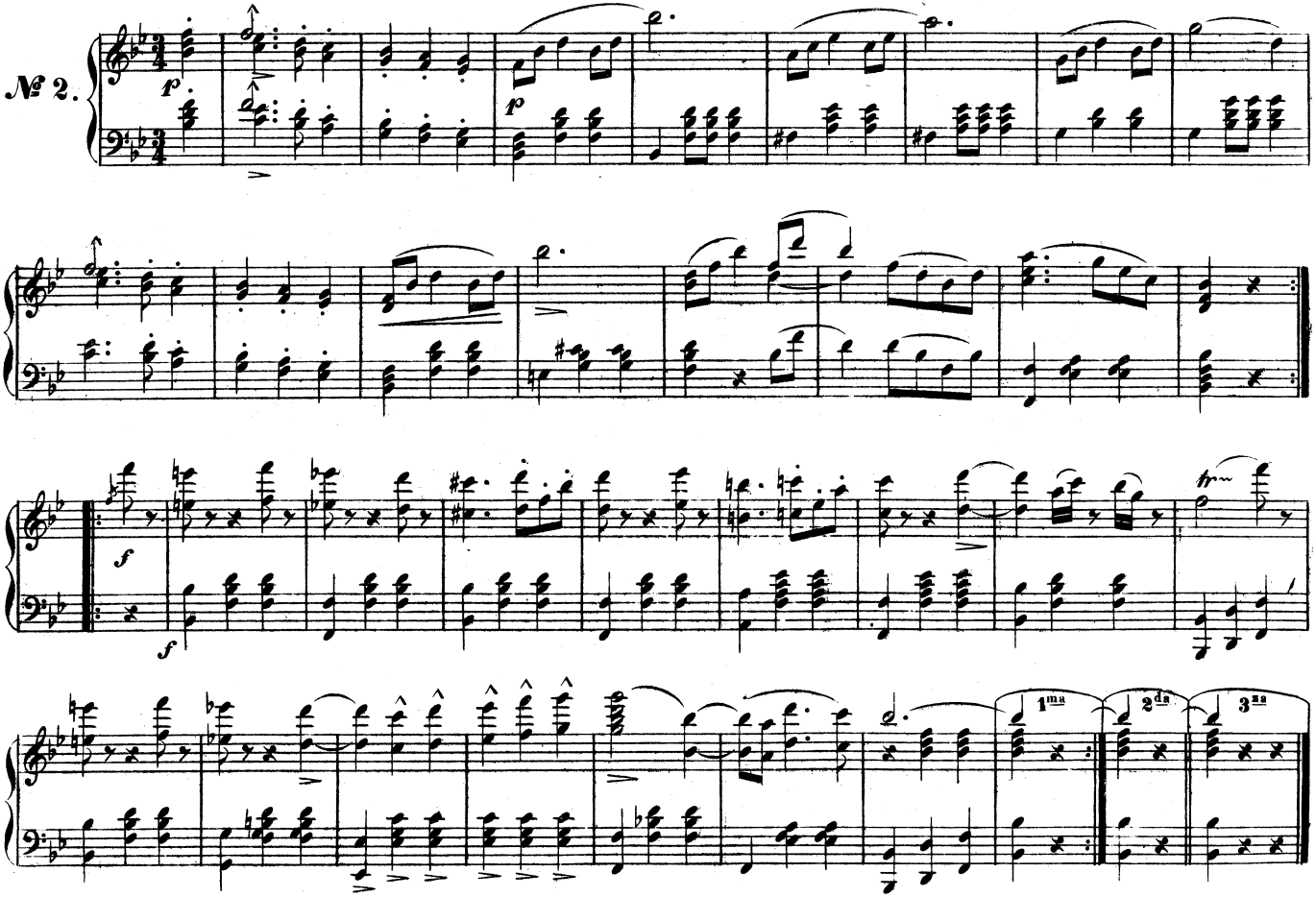
№ 2.
p
f
1ma
2da
3za

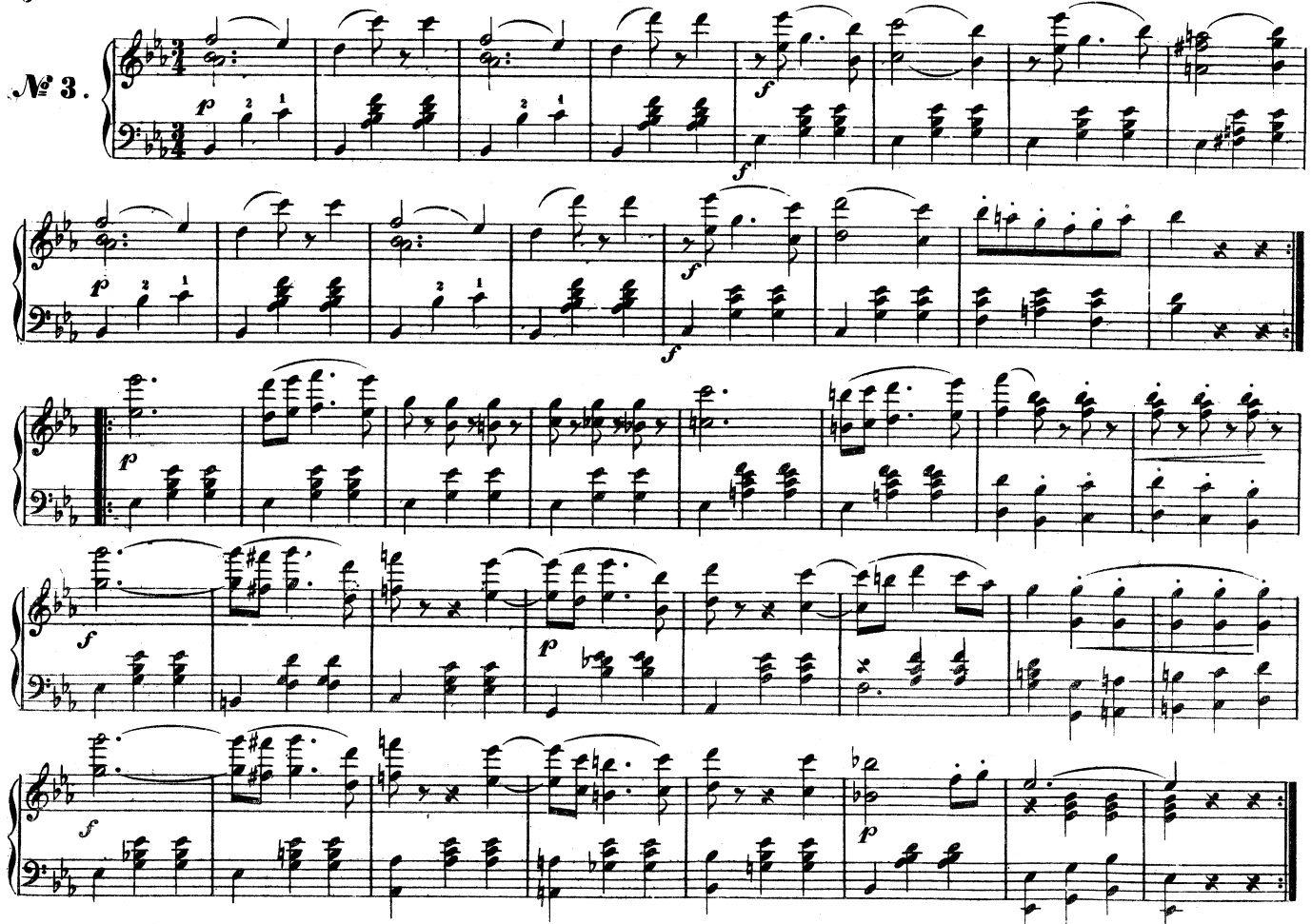
№ 3.

Walzer. № 4.

Eingang.

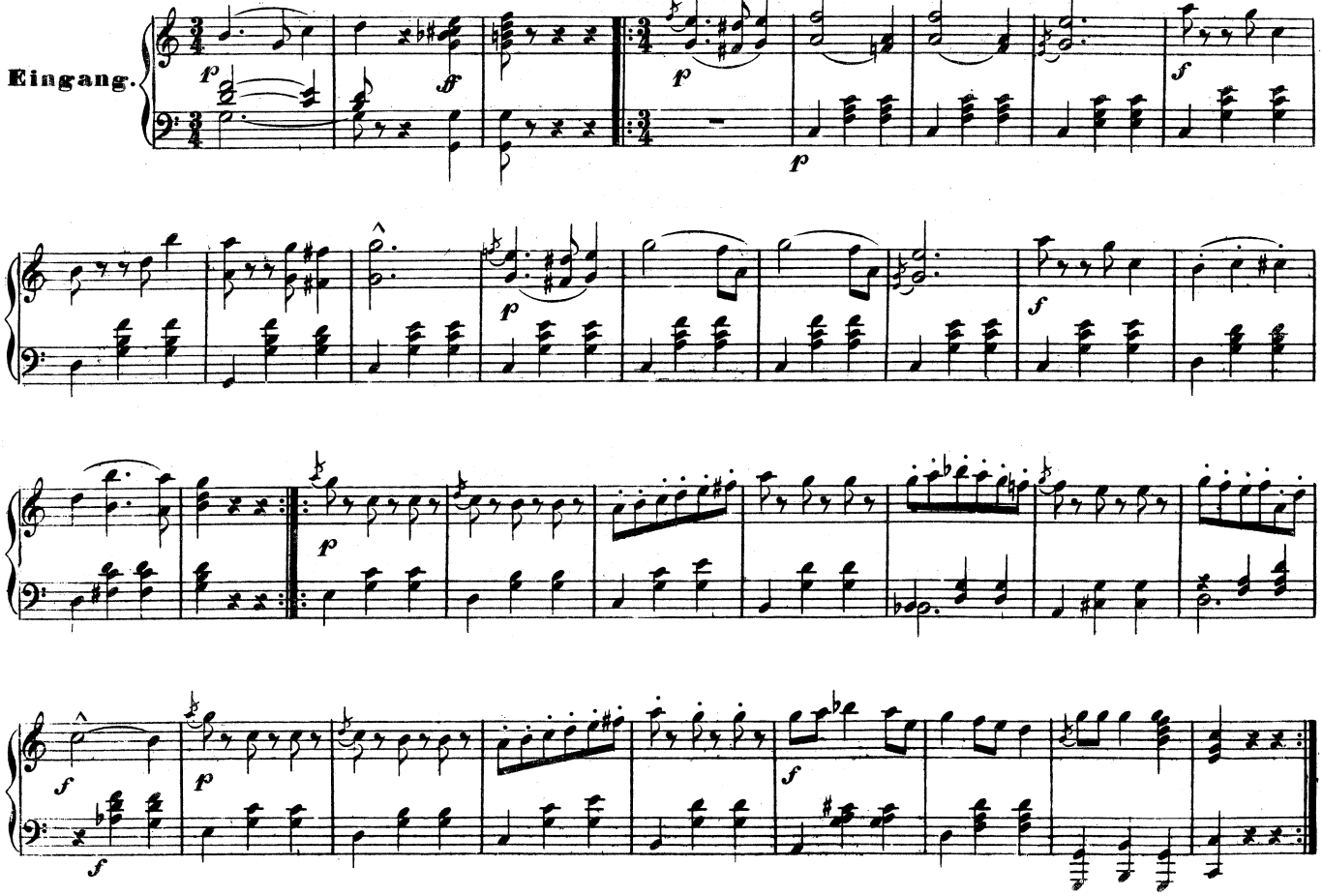

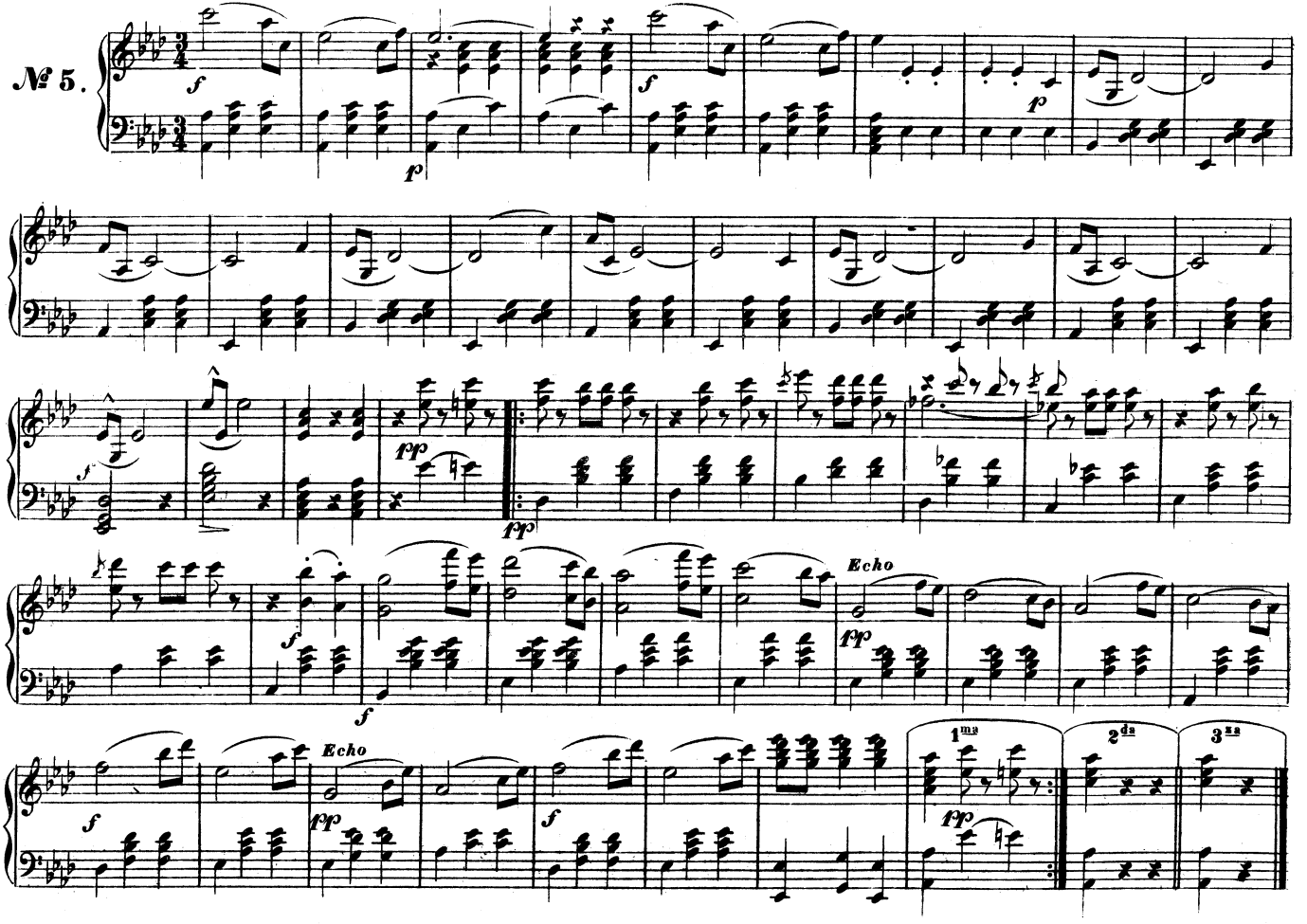
№ 5.
Echo
Echo
1ma
2da
3za

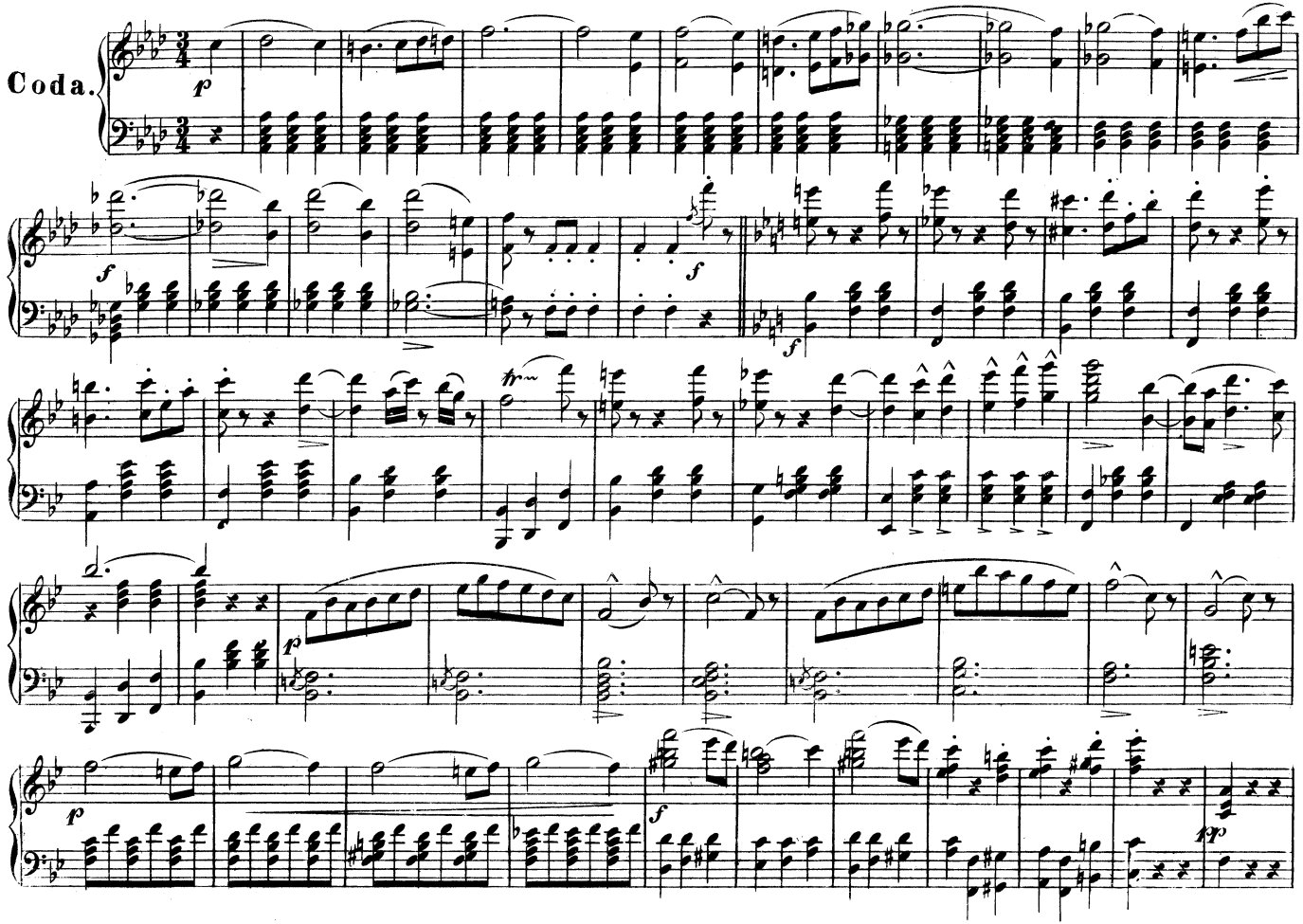
Coda.

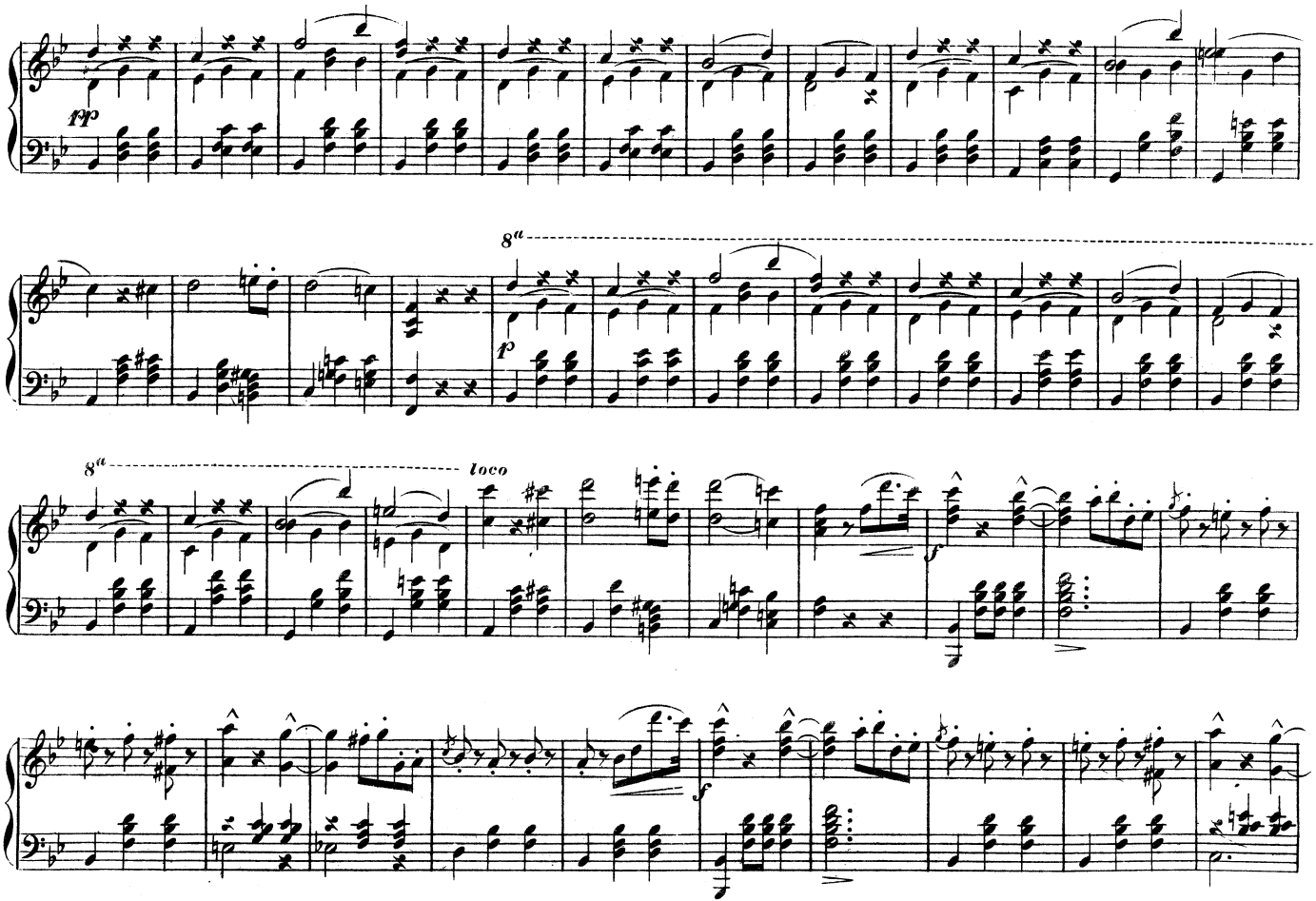
pp
8va
p
8va
loco
f
f

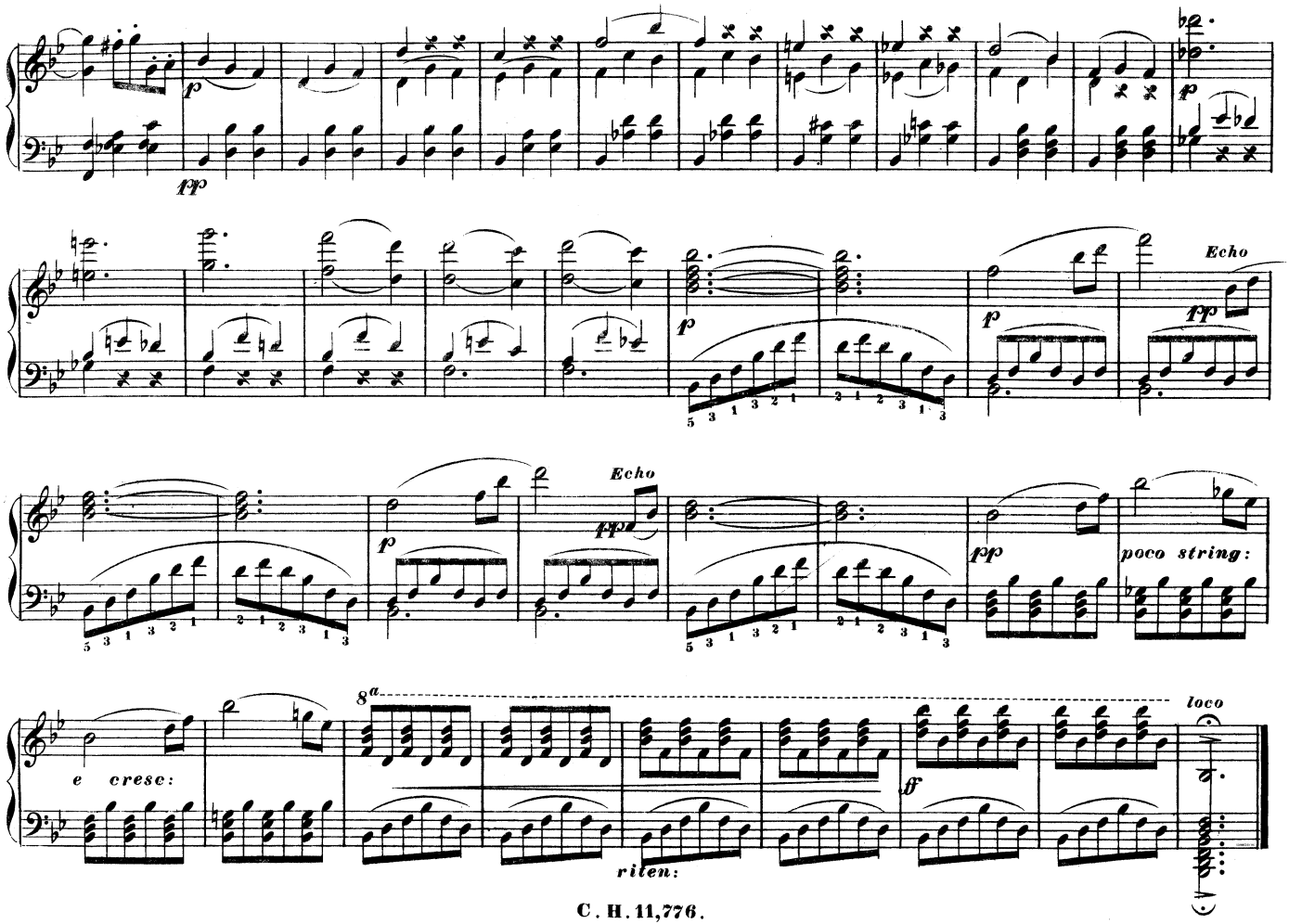
pp
p
Echo
pp
p
Echo
pp
p
pp
poco string:
8a
e cresc:
ff
riten:
loco