Treble Recorder 2

LE MALADE IMAGINAIRE

2. ENTREE DE BALLET

Marc-Antoine CHARPENTIER
(1634 - 1704)

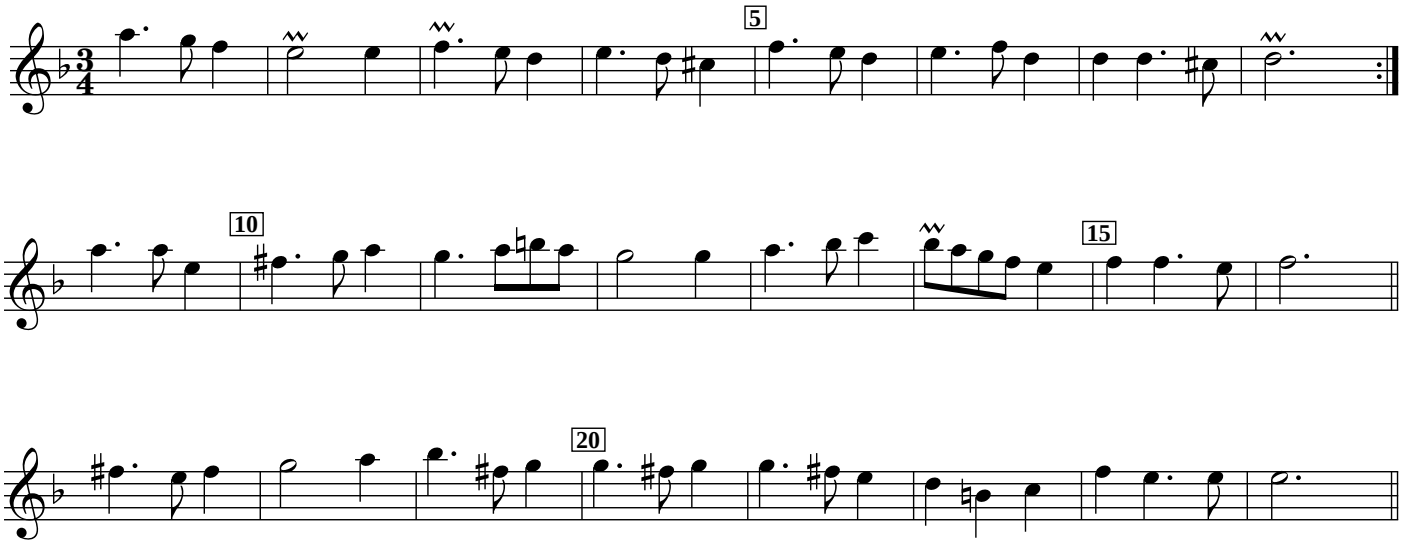

Le rondeau se répète une fois après le premier couplet, deux fois après le second.

Copyright © 2011 by Vincent Carpentier & Christian Mondrup
Edition may be freely downloaded, duplicated, redistributed, performed, or recorded.