

Partition.

Le Médecin turc

25

Parties.

Paris chez la Citoyenne Lesclapart

NOMENCLATURE DES PARTIES.

1-PARTITION.

<i>4</i>	1 ^{er} . Violons.
<i>4</i>	2. ^d . Violons.
<i>1</i>	Alto.
<i>4</i>	Basses.
<i>2</i>	Flûtes.
<i>2</i>	Oboé.
<i>2</i>	Clarinettes.
<i>2</i>	Cors.
<i>1</i>	Bassons.
	Trompettes.
	Trombonne.
<i>1</i>	Timbales.
	Parties.
	Grosse Caisse.
<i>1</i>	Triangle.
<i>1</i>	Cimballes.
	Parties de Coulisses.
<i>25</i>	Parties.

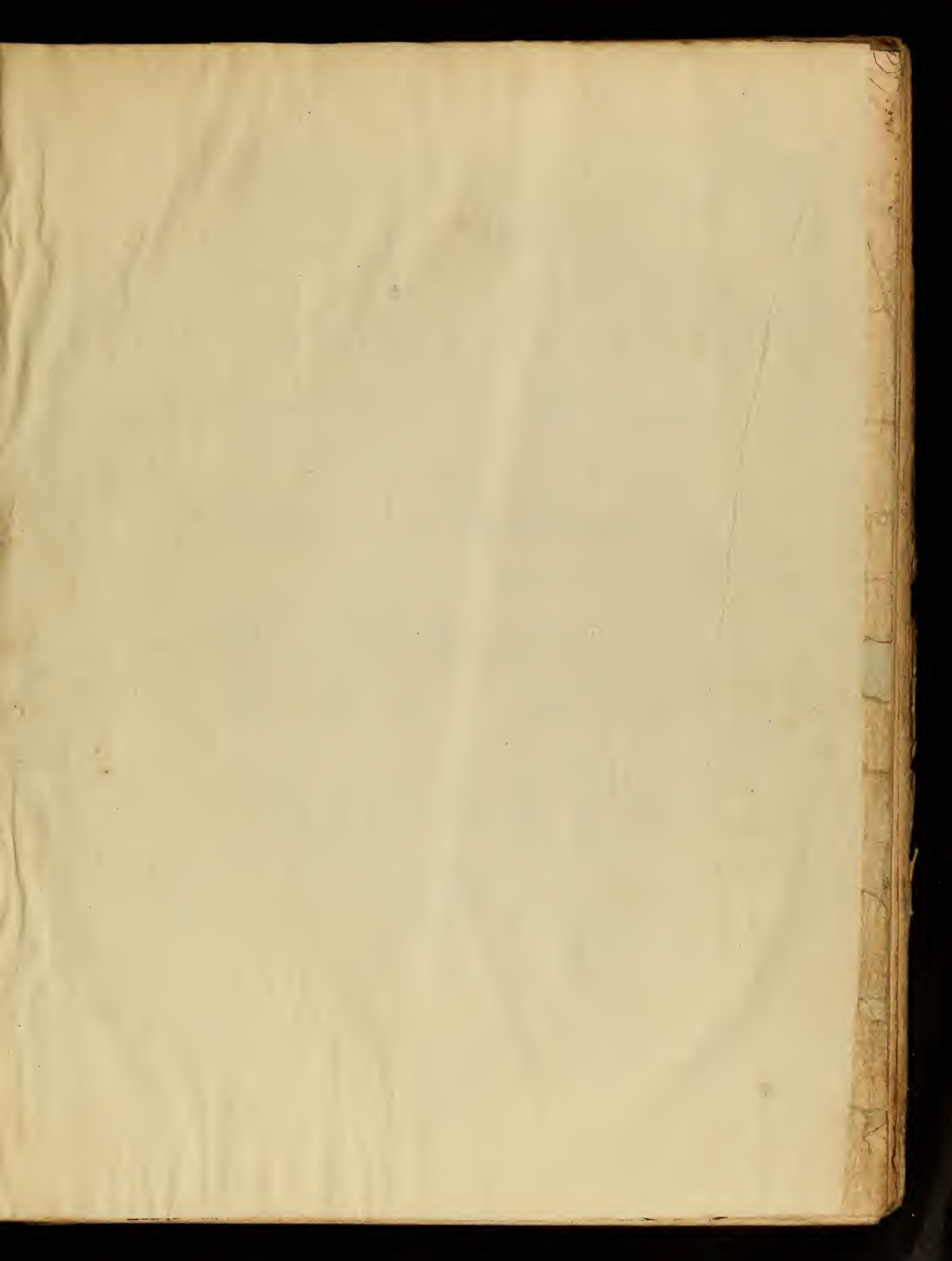

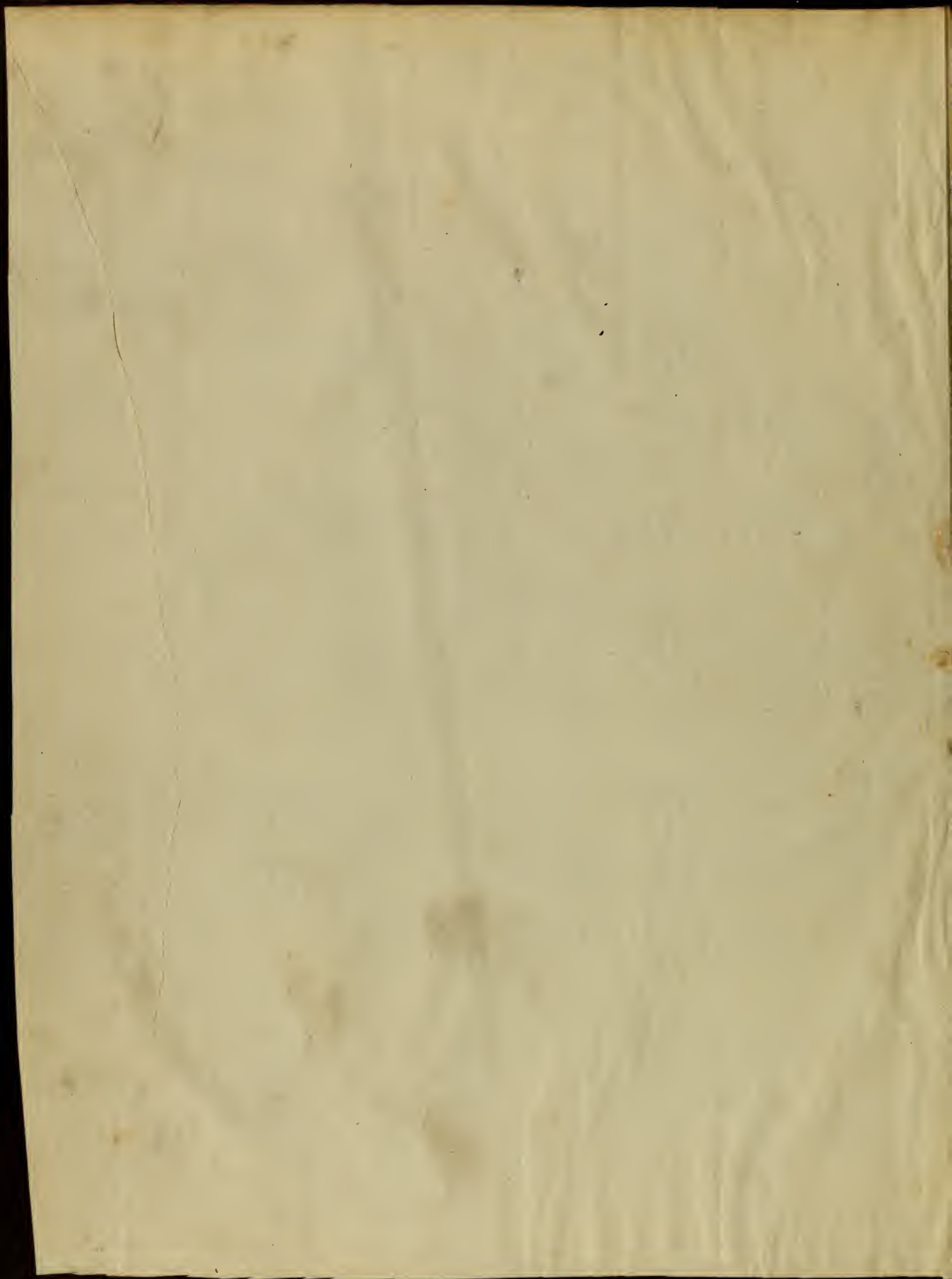

Partition
DU MEDECIN TURC

Opéra-Bouffon en Un Acte

— PAROLES DE —

Villiers et Armand-Goussé

— dédié à Madame

Louis Bonaparte

Par

NICCOLO

Prix 56! Orchestre 50!

Propriété de l'Auteur. — Déposé à la Bibliothèque Natio^l

à Paris

Au Magasin de Musique dirigé par

M. M. Chérubini, Méhul, Kreutzer, Rodé, N. Isouard et Boieldieu

Rue de la Loi N° 268 vis-à-vis celle Méhars.

À Lyon, chez Garnier, Place de la Comédie N° 18.

Grave par M^{me} Brunet

(258).

Écrit par S. m. v.

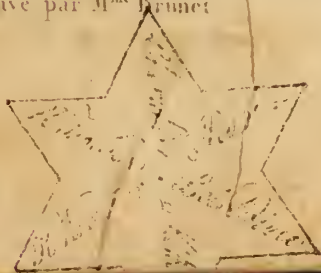

Niccolò Isouard

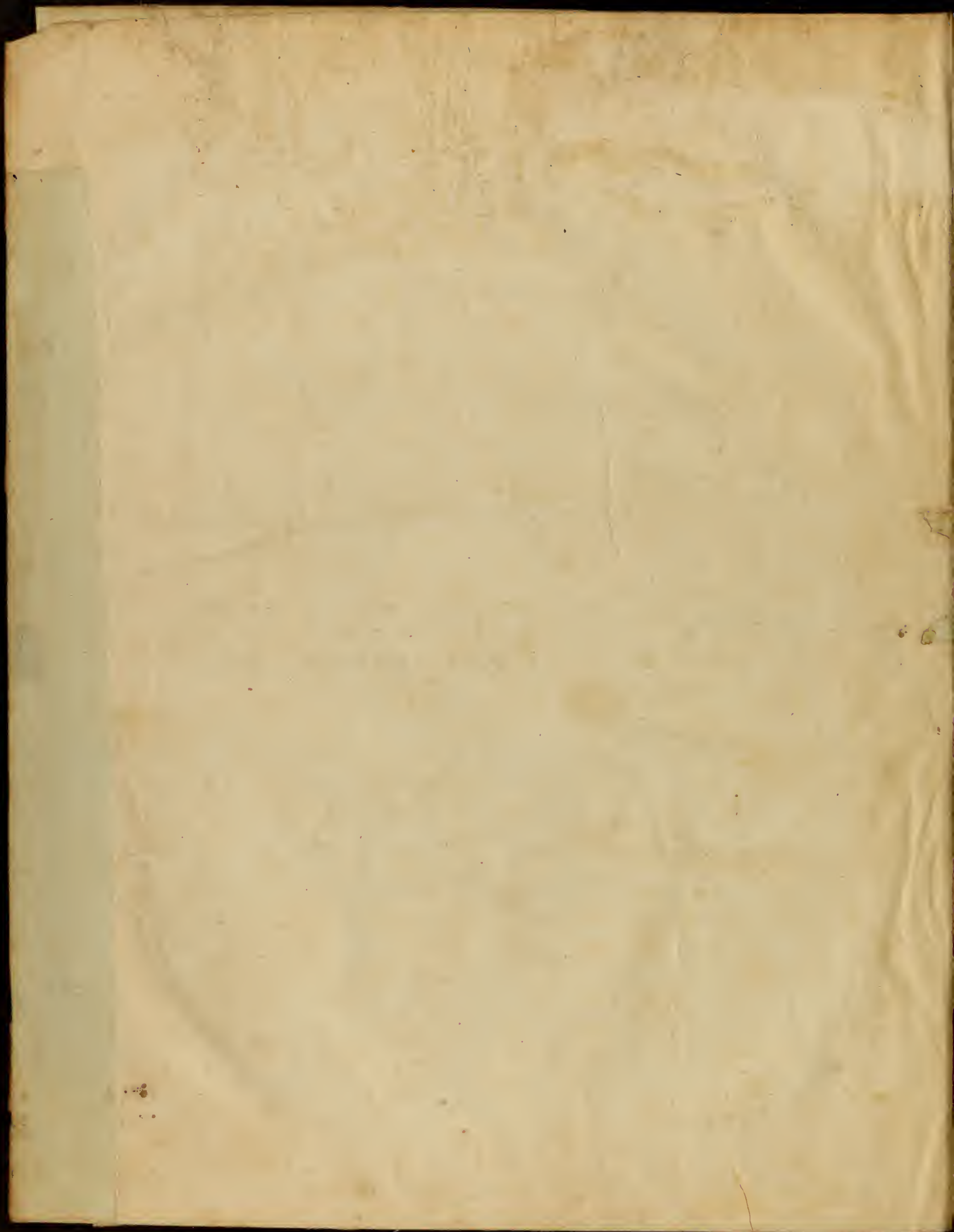

PERSONNAGES.

KALIL, Médecin turc.
FORLIS, Français, esclave du grand Visir.
ADELE, sa femme, esclave de Kalil.
BOUZOULA, femme de Kalil.
Chef des Gardes.
Plusieurs Esclaves.
Plusieurs Odalisques.

ACTEURS.

M. SOLIÉ.
M. ELLEVIOU.
Mlle. PINGENET aînée.
Mad. DUGAZON.
M. PRÉVOT.

La Scène est à Constantinople, dans les jardins de Kalil.

On est prevenu que les instructions de la scène chantée, sont toutes indiquées.

OUVERTURE

All.^o con spirito.

1^{er} Violon.

2^d Violon.

Flûte.

Petite Flute.

Hautbois.

grandes Clari-
nettes en la.

Cors en Ré.

Bassons.

Alto.

Bassé.

Timballes.

Triangle.

Cimballes.

il faut composer un air

scher

Petite Fl: Col V. 1^o

Triangle

pp

G. Fl: solo *dol* *dol*

Clar solo *scher* *dol* Col Fl 8^e basse *dol* *tr*

Cors *dol*

Basson solo *scher* *pp* Col Flut

Cimb *smorz* *pp* Triang

FF

FF

FF

FF

Hautb:

FF

Col Haut:

FF

FF

FF

Alto.

FF

Basse

C. B. FF

FF

FF

FF

FF

FF

FF

Petite Fl: Col V.º I.º

Hautb:

sotto voce
Clar:

Cors. sottovoce

Basse.
sotto voce

Dynamic markings include **sfz** (sforzando) appearing in measures 10, 12, 14, 16, 18, 20, 22, 24, 26, 28, 30, 32, 34, 36, 38, 40, 42, 44, 46, 48, 50, 52, 54, 56, 58, 60, 62, 64, 66, 68, 70, 72, 74, 76, 78, 80, 82, 84, 86, 88, 90, 92, 94, 96, 98, 100, 102, 104, 106, 108, 110, 112, 114, 116, 118, 120, 122, 124, 126, 128, 130, 132, 134, 136, 138, 140, 142, 144, 146, 148, 150, 152, 154, 156, 158, 160, 162, 164, 166, 168, 170, 172, 174, 176, 178, 180, 182, 184, 186, 188, 190, 192, 194, 196, 198, 200, 202, 204, 206, 208, 210, 212, 214, 216, 218, 220, 222, 224, 226, 228, 230, 232, 234, 236, 238, 240, 242, 244, 246, 248, 250, 252, 254, 256, 258, 260, 262, 264, 266, 268, 270, 272, 274, 276, 278, 280, 282, 284, 286, 288, 290, 292, 294, 296, 298, 300, 302, 304, 306, 308, 310, 312, 314, 316, 318, 320, 322, 324, 326, 328, 330, 332, 334, 336, 338, 340, 342, 344, 346, 348, 350, 352, 354, 356, 358, 360, 362, 364, 366, 368, 370, 372, 374, 376, 378, 380, 382, 384, 386, 388, 390, 392, 394, 396, 398, 400, 402, 404, 406, 408, 410, 412, 414, 416, 418, 420, 422, 424, 426, 428, 430, 432, 434, 436, 438, 440, 442, 444, 446, 448, 450, 452, 454, 456, 458, 460, 462, 464, 466, 468, 470, 472, 474, 476, 478, 480, 482, 484, 486, 488, 490, 492, 494, 496, 498, 500, 502, 504, 506, 508, 510, 512, 514, 516, 518, 520, 522, 524, 526, 528, 530, 532, 534, 536, 538, 540, 542, 544, 546, 548, 550, 552, 554, 556, 558, 560, 562, 564, 566, 568, 570, 572, 574, 576, 578, 580, 582, 584, 586, 588, 590, 592, 594, 596, 598, 600, 602, 604, 606, 608, 610, 612, 614, 616, 618, 620, 622, 624, 626, 628, 630, 632, 634, 636, 638, 640, 642, 644, 646, 648, 650, 652, 654, 656, 658, 660, 662, 664, 666, 668, 670, 672, 674, 676, 678, 680, 682, 684, 686, 688, 690, 692, 694, 696, 698, 700, 702, 704, 706, 708, 710, 712, 714, 716, 718, 720, 722, 724, 726, 728, 730, 732, 734, 736, 738, 740, 742, 744, 746, 748, 750, 752, 754, 756, 758, 760, 762, 764, 766, 768, 770, 772, 774, 776, 778, 780, 782, 784, 786, 788, 790, 792, 794, 796, 798, 800, 802, 804, 806, 808, 810, 812, 814, 816, 818, 820, 822, 824, 826, 828, 830, 832, 834, 836, 838, 840, 842, 844, 846, 848, 850, 852, 854, 856, 858, 860, 862, 864, 866, 868, 870, 872, 874, 876, 878, 880, 882, 884, 886, 888, 890, 892, 894, 896, 898, 900, 902, 904, 906, 908, 910, 912, 914, 916, 918, 920, 922, 924, 926, 928, 930, 932, 934, 936, 938, 940, 942, 944, 946, 948, 950, 952, 954, 956, 958, 960, 962, 964, 966, 968, 970, 972, 974, 976, 978, 980, 982, 984, 986, 988, 990, 992, 994, 996, 998, 1000.

mez voce

Col Fl:

Clar:

Bass:

Alto.

Basse.

mez voce

I^r. Haut:

dol

Oboe:
Fag:

Clar:
Cor:
Fag:
Timb:

cres poco a poco
cres poco a poco
cres poco a poco
cres poco a poco

p

Flute.

Haut: *cres poco a poco* *cres poco a poco*

Clar: *cres* Col Haut:

Col V^o I^o

Alto.

Violonc: pizz

Triang dol

- Staff 1: Flute part with a melodic line.
- Staff 2: Clarinet part with a melodic line.
- Staff 3: Drum part with a rhythmic pattern of vertical strokes.
- Staff 4: Bassoon part with a melodic line.
- Staff 5: Violin I part with a melodic line.
- Staff 6: Violin II part with a melodic line.
- Staff 7: Viola part with a melodic line.
- Staff 8: Cello part with a melodic line.
- Staff 9: Double Bass part with a melodic line.
- Staff 10: Percussion part with a melodic line.

pressez le mouvement

2^d Viol: *cres* poco a poco

solo *cres* poco a poco

p

C. B.

Timb:

sotto voce assai

cres

Basse

Trian

Timb

- Staff 1: Violin II part with a melodic line.
- Staff 2: Cello part with a melodic line.
- Staff 3: Double Bass part with a melodic line.
- Staff 4: Percussion part with a melodic line.

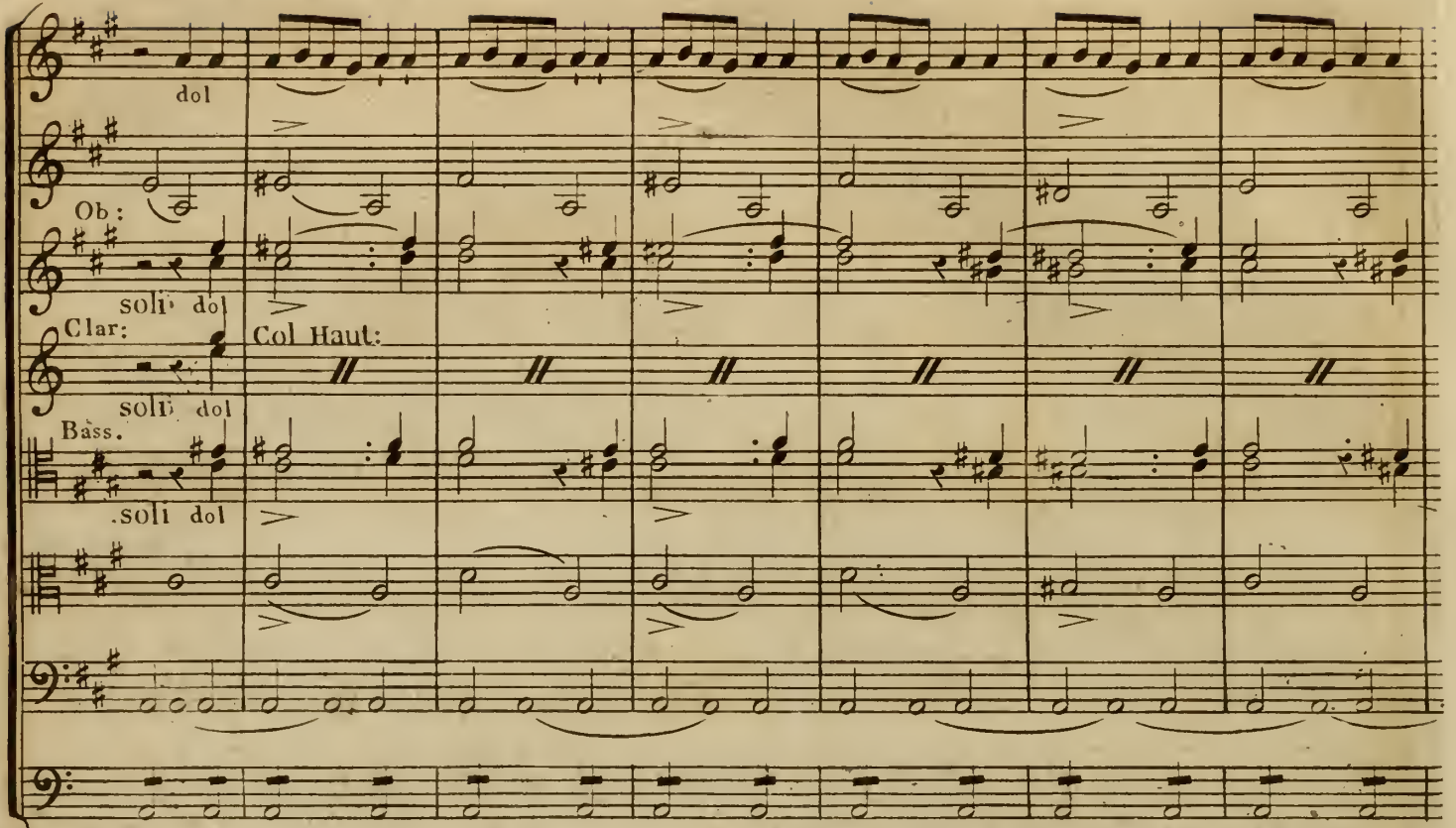

Flute. *dol* *sempre* *cres*

Clar Col Haut: *dol*

Cors *dol*

Col V.^o 1.^o

Petite et grande Flute. *F* *Fl*

Col V.^o 1.^o

cres *F*

Col B: *F*

Col B: *F*

Trian: *FF*

Cim: *ff*

Flute Col V.º1º

Petite Flute col V.º

Cors.

All.º sotto

Bassons col B:

Col 8^e en bas.

Fl.

P. Fl.

Haut: et Clar:

2^d V 8. en bas

Flute

2^d V.

sfz.

Alto col B.

Le Théâtre représente l'intérieur de la maison de Kallil à droite la porte qui conduit au Harem, à gauche la porte d'entrée. Une autre dans le fond qui laisse voir les jardins.

SCÈNE PREMIÈRE

ADELE, ET SIX ODALISQUES.

Au lever du rideau, elles sont assises sur des

Carreaux, elles tiennent à la main divers instrumens dont elles s'accompagnent en chantant. deux remplissent par leur danse les ritournelles de chaque couplet

A gauche de la scène, un Tambour de Basque doit être accroché à la coulisse

Adèle un peu en avant

tenant une Lyre.

All^o con spirito

1^{er} VIOLON. *p* 1^{er} viol toujours uniss col arco

2^d VIOLON. pizz

CLARINETTES en Ut. solo

ALTO. pizz

BASSE. All^o con spirito pizz

Sans plai_sir et sans espé_ran_ce nous subis_sons detristes loix

pour recou_vrer en fin nos droits ah que ne sommes nous en france ah que ne

sommes nous en fran - - - ce escla ve heu_reux de la beau_té l'homme à pa_ris nous

rend ho_ma_ge l'homme à pa_ris nous rend ho_ma_ge nous rend ho - -

F arco

Musical score for the first system, featuring vocal lines and piano accompaniment. The score includes a vocal line with lyrics and a piano accompaniment with various markings such as *a piacere*, *pizz*, and *f*. The lyrics are: *- ma-ge nous rend ho - mage par l'incons_tanceet la gai - té par l'incons_*

Musical score for the second system, continuing the vocal lines and piano accompaniment. The score includes a vocal line with lyrics and a piano accompaniment with various markings such as *a piacere*. The lyrics are: *- tanceet la gai - té ilembel_litson escla - va - - - ge ilembel_litson es - cla -*

mf

soli

va - - - ge par l'incons-tance et la gai - té il embel-lit son esclava - ge il embel -

Chœur des odalisques

Par l'incons-tance et la gai - té il embel-lit son esclava - ge il embel -

f

arco

f

arco

litson esclava - - - - ge il embel-lit son esclava - - - - ge.

lit son esclava - - - - ge il embel-lit son esclava - - - - ge.

arco f

SCENE II^{me}

BOUZOULA, ADELE, LES ODALISQUES.

A l'entrée de Bouzoula, les Odalisques se lèvent et vont accrocher leurs instrumens.

BOUZOULA.

Elle entre accompagnée de deux esclaves qui enlèvent les carreaux sur lesquels les Odalisques étaient assises, et ne laissent que ceux qui servaient à Adele.

Amusés-vous, divertissés-vous mes dames, c'est fort bien, vous ne songés point à votre parure. Cependant voici l'heure à laquelle rentre le Docteur Kalil votre maître et le mien.

ADELE.

Le Docteur est plus occupé de ses malades que de ses femmes.

BOUZOULA.

Vous croyés m'en imposer avec votre petit air hypocrite; mais je sais ce qui se passe dans cette maison. (aux femmes.) allés, allés vous parer charmantes Odalisques, (à A-

2^e Couplet.

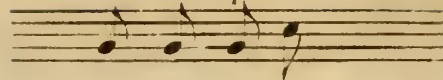

Les femmes partout adorées
Charmes du cœur, plaisir des yeux
Souveraines en d'autres lieux
Portent des fers dans ces contrées.
Les ennuis la captivité
Ici voilà notre partage (bis)
Par les beaux arts et la gaité (bis)
Embellissons notre esclavage.

Le chœur répète les 2 derniers vers.

dele.) vous restés un moment j'ai deux mots à vous dire. (Les femmes sortent.)

SCENE III^{me}

BOUZOULA ADELE.

ADELE.

Je cours à ma toilette.

BOUZOULA.

Restés vous dis-je. il ne manque rien à votre parure! vous avés vos raisons pour être plus parée que les autres femmes du Docteur.

ADELE.

Moi, Madame? eh quelles raisons pouvés vous me soupçonner? l'entrée de ce sérail n'est elle pas interdite à tous les hommes?

BOUZOULA.

Il en est un Madame, qui entre ici journellement.

ADELE

Hélas! depuis six mois que je suis enfermée je n'ai pas vu l'ombre d'un hom-

me.... le Docteur est le seul....

BOUZOUA.

Précisément. c'est du Docteur, que je veux parler. c'est au Docteur que vous cherchés à plaire, et j'ai cru m'appercevoir que le Docteur avait pour vous un sentiment de préférence.

ADELE.

Si cela est, le Docteur me fait beaucoup plus d'honneur que je ne le mérite et que je ne le désire.

BOUZOUA.

Et que vous ne le désirés. ah! c'est à moi que vous ferés croire cela. vous imaginés vous que je sois si facile à tromper? que je ne connaisse pas aussi bien. que vous tous les manèges de la coquetterie? j'ai eu mon tems, et je me souviens de tous les ressorts que je faisais jouer pour captiver le Docteur. il était jeune alors et moi aussi....

Andantino mosso

1^r Violon
2^d Violon
Flute
Cors
Alto
Bouzoula
Basse

Andantino mosso

Lesplai-sirs volaient sur mes tra - - ces, on van -
A droi - te le-gère et co - quet - - te, vous cher-

tait partout ma beauté, j'a-vais le coloris des gra - ces les souris de la volupté les sou-
 chés du ma-tin au soir, le secours de votre toi-let - te les conseils de votre miroir les con-

ralentissez avec la voix < F dol
 PP Col V^o I^o soli > dol
 P FF PP
 - - ris le sou-ris de la volup-té, l'a-mour tournait toutes les te - tes l'a-
 - - seils les con-seils de votre mi-roir. partout vous cherchés des conquê-tes par-

pp < FF

dol
 Col B //

mour tournait toutes les têtes et rangeait tous les cœurs sous mes loix et je vois qu'aujourd'hui vous
 tout vous cherchiez des conquêtes aisément je m'en aperçois car je vois qu'aujourd'hui vous

dol
 dol
 fp

fai - - - tes ce que je faisais autre-fois et je vois qu'aujourd'hui vous fai - - - tes
 fai - - - tes ce que je faisais autre fois oui, je vois qu'aujourd'hui vous fai - - - tes

ADELE.

Quelle conquête puis-je désirer en ces lieux? depuis six mois, éloigné d'un homme que j'adorais, croyés vous que je m'occupe d'autre chose que de ma douleur? n'êtes vous pas vous même tous les jours témoin de la résistance que j'oppose aux pressantes sollicitations du Docteur! vous même approuvés souvent ma conduite, et je lui dois les marques d'amitié et d'intérêt que vous me donnés tous deux. prise avec mon époux par un corsaire Barbaresque, séparée de lui, amenée dans cette maison ou je languis, jugés Madame, si je cherche à plaire.

BOUZOULA.

Ce n'est pas à mon âge qu'on ajoute foi à de pareilles sornettes, et je vois que vous voulés me ravir un cœur que je possède depuis quinze ans.

ADELE.

Je vous jure que si cela dépendait de moi, vous pourriés le posséder long-tems encore.

BOUZOULA.

De l'ironie! de l'ironie! ah! nous verrons qui saura l'emporter. je ne suis pas mal adroite, on le sait, et soyés persuadée que je trouverai quelques moyens pour vous faire sortir d'ici.

ADELE.

Que je vous devrai de reconnaissance, ma chère Bouzoula!

BOUZOULA.

Je vous en dispense ma chère Adele.... mais, j'entends du bruit...c'est le Docteur.

ADELE.

Souffrés que je me retire.

BOUZOULA.

Bien volontiers.... mais songés que vous ne tenterés plus impunément d'occuper u-

ne place que je remplis depuis si long-tems avec honneur. (Adele sort.)

SCENE IV^{me}

BOUZOULA. (seule.)

Cette innocente!... il faut convenir que j'ai raison de craindre une telle rivale. J'ai été belle autrefois, elle l'est aujourd'hui. Adele a un petit air mélancolique qui la rend si intéressante que... je la déteste je ne dois pas laisser plus longtems mon cher Docteur exposé à la tentation de me devenir infidèle.

SCENE V^{me}

BOUZOULA KALIL

KALIL. (Il entre par le fond et se met sur les carreaux qui servaient à Adele.)

Ouf!

BOUZOULA.

Vous êtes fatigué, mon ami?

KALIL.

Fatigué, cela ne serait rien.

BOUZOULA.

Vous m'inquiétés.

KALIL.

Je suis perdu, assassiné, ruiné, mort.

BOUZOULA.

Vous me faites frémir!

KALIL. (se relevant.)

J'ai rencontré sur la route un muet.

BOUZOULA.

Que vous à t'il dit?

KALIL.

Que voulés-vous qu'il me dise? il m'apportait l'ordre de me rendre chés le Visir.

BOUZOULA.

Chés le Visir Docteur? voilà votre réputation qui commence à percer. le Visir vous fait demander! le Visir! ah! prenés

bien garde de le manquer.

KALIL.

Ta ta ta, ce n'est pas du Visir lui même qu'il s'agit.

BOUZOULA.

D'une de ses femmes peut être. ah! ça, mon ami, je n'ai pas besoin de vous prévenir du danger auquel vous vous exposerez, si vous ne modérez pas dans cette circonstance votre penchant pour la galanterie.

KALIL.

Vous m'impatientés furieusement ma chère Bouzoula, il ne s'agit pas non plus d'une femme du Visir; mais bien d'un homme fou.

BOUZOULA.

D'un homme fou?

KALIL.

C'est un français dont la tête est totalement dérangée.

BOUZOULA.

Par quel hazard le Visir vous à t'il choisi?

KALIL.

Vous s'avez quel bruit à fait mon dernier ouvrage, j'ai annoncé que j'avais trouvé le remède universel, j'ai fait imprimer à la suite, les noms qualités, et demeures des personnes que j'ai guéri, par le secours de ma nouvelle doctrine médicale. l'hydre,

sans cesse attaché aux grands talents, l'envie s'est élevée contre moi et a distillé son fiel sur le livre et l'auteur, on a surpris la religion du Visir on a cherché l'occasion de me perdre, on aura cru la saisir, et le Visir m'envoie ce fou avec ordre de le guérir. si je réussis, je suis nommé premier médecin de sa hauteesse.

BOUZOULA (avec joie.)

Médecin du grand Seigneur si vous réussissés?

KALIL.

Et la bastonnade si je ne réussis pas.

BOUZOULA.

Quelle injustice! parmi toutes vos recettes, en avés vous pour guérir de la folie?

KALIL.

Si je possédais un pareil secret, il y a longtems que ma fortune serait faite. voici l'ordre du Visir. (il lui donne.)

BOUZOULA (après avoir lu.)

Il est précis et clair. il faut y penser sérieusement

KALIL (rêvant.)

Je cherche s'il n'y aurait pas quelque moyen.

BOUZOULA.

Attendés donc!... tandis que vous cherchez de votre côté, je vais voir si dans

les recettes que nous à laisses ce médecin Juif, il n'y en aurait pas quelqu'une contre la folie.

KALIL (avec joie.)

Ah! ma chère amie!

BOUZOU LA (en sortant.)

Oui!.. je suis votre chère amie maintenant.

Jeu muet de Bouzoula sortant

SCÈNE VI^{me}

41

KALIL. (seul)

Affreuse situation! pouvais-je croire que l'on prendrait à la lettre... tous mes confrères n'en promettent-ils pas autant? et c'est sur moi seul... c'est sans doute une vengeance particulière... ou d'un confrère jaloux de mon talent, ou du Visir à qui j'ai refusé mon Adele! cependant quel triomphe pour moi si je réussis.

Allegretto

The musical score is divided into two systems. The first system includes the 1st Violin, 2nd Violin, Bassoons (Col B), Alto, and Bass. The 1st Violin part is marked 'dol sciotte' and features a rapid, rhythmic melody. The other instruments provide harmonic support with sustained notes. The second system includes Clarinet, Horns in F, and Solo Violin. The Clarinet part is marked 'dol legato'. The Horns in F part is marked 'soli dol stacc'. The Solo Violin part is marked 'dol' and features a melodic line. The score concludes with a forte (f) dynamic and a 'dol' marking.

1^{er} Violon
dol sciotte

2^d Violon

Bassons Col B

Alto
dol legato

Basse
dol legato

Clar

Cors en Fa
soli dol stacc

viol
f dol

musical score with lyrics: Oui, par tout il faudra qu'on pu - bli - e oui, par tout il faudra qu'on pu - bli - e mon

musical score with lyrics: nom mon nom ma gloire et mes suc - cès mon nom mon

mf >

Col B

dol

1^o solp

stacc

tes . . . se tou_jours de nouvelles fa_veurs je re_ . . çois de sa hau_ tes . . . se tou_

-jours de nouvelles fa_veurs toujours tou_ jours de nouvelles fa_veurs toujours tou_ jours de nouvelles fa_

Musical score for the second system. It continues the vocal line and piano accompaniment. The vocal line includes the lyrics: "qu'un de la fo - li - e dont la fo_lie est dans le cœur l'entre_prise est bien har.di_e et". The piano accompaniment includes a first violin part with a **dol** marking. The system concludes with a double bar line.

legèrement
Col I^o 8^e en bas

Col B
legèrement
Col B

cette ma-la-di-e peut bien sur mon honneur mettre en dé-faut le plus savant doc-teur méde-

dol stacc

p a piacere *f* tempo *p* a piacere *f*

p a piacere *f* *f* *f*

- cin de sa hau - tes - - se méde - cin de sa hau - tes - - se quelle gloi - - - -

a piacere a piacere *f* tempo

re quel le ri chesse si je gué ris ce fran çais

p *F* *p* *ff*
Col 1°

pressez un peu

Col Violonc

recit

violonc

mais si le suc cès n'est pas garant de ma pro -

ici Andante

f assai *dol* *f* *p* *dol*

Col B

Col B

mes se les suplices sont prêts

pp *Andante* *f* *p*

je crois dé-jà voir les mü - ets plus de gloire plus de ri-chesse plus de

Vocal line for the first system, showing the melody and lyrics. Dynamics include *pp*, *ff*, and *p*. The tempo marking *All^o assai* is present.

gloire plus de ri-chesse les a - bi - mes les a - bi - mes sont ou - verts pauvre Ka -

Vocal line for the second system, showing the melody and lyrics. Dynamics include *ff* and *dol*. The tempo marking *All^o assai* is present.

violonc

cres a poco

- lil on te charge de fers pauvre Kalil on te charge de fers fa - tale ambi - on fa tale ambi -
cres

- on... ciel ciel quels af - freux re - vers a - dieu ma gloire
serrez un peu *FF* *FP*

tra

a dieu ri - chesse a - dieu ma gloire a - dieu ri chesse je suis chargé de

fers je suis je suis chargé de fers je suis chargé de fers chargé de fers chargé de fers

Musical score for the first system. It features a vocal line at the top and instrumental accompaniment for strings and keyboard below. The vocal line begins with the lyrics "ah: je m'y perds ah: je m'y perds adieu ma gloire ma richesse adieu ma gloire et ma richesse pauvre Ka-". The instrumental parts include a first violin part (labeled "Col 1^o"), a second violin part (labeled "col violonc"), and a keyboard part. Dynamics include *p* (piano) and *FF* (fortissimo).

ah: je m'y perds ah: je m'y perds adieu ma gloire ma richesse adieu ma gloire et ma richesse pauvre Ka-

Musical score for the second system. It features a vocal line at the top and instrumental accompaniment for strings and keyboard below. The vocal line begins with the lyrics "lil on te char-ge de fers je suis chargé de fers je suis je suis chargé de fers je suis chargé de". The instrumental parts include a first violin part (labeled "stacc" and "poussez toujours"), a second violin part (labeled "col violonc"), and a keyboard part. Dynamics include *p* (piano) and *mF* (mezzo-forte).

-lil on te char-ge de fers je suis chargé de fers je suis je suis chargé de fers je suis chargé de

stacc sempre

stacc

FF

FF

FF

F

Col. I^o

Col Violonc

fers jesuis je / suis charge de fers ah: je m'y perds ah: je m'y perds adieu ma gloire ma ri -

violonc

violonc

p

FF

FF

FF

FF

Col

Col B

- chesse adieu ma gloire et ma richesse pauvre Ka - lil on te char - ge de fers adieu ma gloire ma ri -

FF

- chesse adieu ma gloire ma ri ches. se pauvre Ka. lil on te char. ge de fers ah! je m'y perds

ah! je m'y perds ah! je m'y perds ah! je m'y perds ah! je m'y perds ah! je m'y perds

SCENE VII^e

BOUZOULA KALIL.

BOUZOULA. (Elle entre tenant
un livre à la main)Voici le livre du Juif. il y a justement un
chapitre sur la folie.

KALIL. (avec joie)

Vous me rendés l'espérance.

BOUZOULA (lisant)

Article premier. il n'y a point de remède
de sur contre la folie.

KALIL (d'un air fâché.)

Ah! malheureux!

BOUZOULA (continuant de lire.)

Attendés... attendés... (lisant) Cependant
on est parvenu à guérir quelques per-
sonnes attaquées de cette maladie. le mo-
yen le plus sur est de flatter l'imagination
du malade, et de caresser ses idées. (parlant)
quelle est la folie de ce français?

KALIL.

D'après les informations que j'ai prises,
il répète sans cesse qu'il a perdu sa fem-
me, une femme charmante, qu'il regrettera
toute sa vie.

BOUZOULA (riant)

Pour un français, cette folie est d'un gen-
re bien rare, s'il n'est pas nouveau.

KALIL.

Il est bien question de plaisanter.

BOUZOULA.

Et puis....

KALIL.

Et puis il rit, il chante, il danse.

BOUZOULA (toujours riant.)

Plaisante manière de regretter sa fem-
me.

KALIL.

Il a l'esprit tellement frappé, qu'il croit

la retrouver dans toutes celles qu'il ren-
contre.

BOUZOULA (réfléchissant.)

(à elle même.) L'idée est bonne.

KALIL.

Que dites vous?

BOUZOULA.

Cette jeune esclave que vous avés a-
chetée est française?

KALIL.

On me l'a vendue pour telle.

BOUZOULA.

La vue d'une femme jeune belle, et de
la même nation, doit faire sur son esprit
une forte impression.

KALIL.

Je vois ou vous en voulés venir. c'est
votre jalousie qui vous fournit ce moyen.
c'est encore vous, je le sais, qui avés fait
parler de mon Adele au grand Seigneur,
qui ma forcé de la lui faire voir, et qui
n'aurait pas manqué de s'en accomoder,
si je n'y avais pas mis un trop haut prix.
elle me reste. je rends grace au prophete
de m'avoir conservé la plus jolie femme
de mon sérail.

BOUZOULA (d'un air fâché.)

Ah! la plus jolie femme.... eh! bien sor-
tés de là comme vous pourrés. il vous
convient bien aussi, de vous annoncer com-
me un grand homme quand votre ignoran-
ce.....

KALIL (en colère.)

Mon ignorance! est-ce bien à moi que
vous parlés ainsi? à moi qui ne redoute
aucune maladie.

BOUZOULA (riant.)

Mais que tous les malades re-
doutent.

KALIL.

N'ai-je pas guéri plus de cinq cents malheureux?

BOUZOULA.

Par hasard... mais n'en avés vous pas aussi laissé périr plus de mille?

KALIL.

Par accident.

BOUZOULA.

Eh bien! fiés vous à vos talens dans une circonstance aussi délicate.

KALIL.

Vous pensés donc que là vue de cette jeune esclave?.....

BOUZOULA. (d'un air indifférent)

Non, je ne crois rien, la jalousie m'a veugle.

KALIL. (d'un ton caressant.)

Allons, ma chère amie.

BOUZOULA.

Je sens que je vous aime encore plus que vous ne mérités ingrat! écoutés. Je crois que votre esclave, ayant plus de moyens que toute autre, pour rappeler à ce français la femme qu'il a perdue, il serait possible que sa vue produisit un bon effet. s'il résiste aux charmes, à la grace d'Adele, elle employera pour nous servir, les talens qu'elle possède. elle danse passablement, sa voix a de la douceur, elle met dans tout ce qu'elle dit une expression.....je répondrais presque du succès.

KALIL.

Allons, d'ailleurs je n'ai que cette ressource.

BOUZOULA. (allant du côté du harem et frappant dans ses mains.) Qu'on

fasse venir Adele.

KALIL.

On va dans peu conduire ici mon malade....(Adele parait) Qu'elle est jolie! et que de gens en bonne santé s'accomoderaient d'un pareil régime. (à part) je vais lui faire sa leçon.

BOUZOULA.

Je vais lui donner ses instructions.

SCENE VIII^{me}

BOUZOULA, ADELE, KALIL.

KALIL.

Approchés aimable enfant.

ADELE.

Le seigneur Kalil a t'il quelques ordres à donner à son esclave?

KALIL.

Mon esclave! ah! dites plutôt.....

BOUZOULA.

Ma Divinité n'est-ce pas? (à Adele) Apprenés donc divine esclave, que nous attendons de vous un service important.

KALIL.

Oui, bien important.

ADELE.

Vos bontés pour moi, me font un devoir de chercher, de saisir avec empressement, les occasions de vous prouver ma reconnaissance.

KALIL.

On va conduire en ces lieux un jeune homme.

ADELE.

Un jeune homme!

BOUZOULA.

Oui mademoiselle un jeune homme; vous ne vous plaindrés plus de n'en pas voir ici.

ADELE.

Et que puis-je pour vous rendre service?

KALIL.

Mon aimable enfant! songés qu'il y va de mon honneur, de ma vie, de ma fortune, et ne me refusés pas.

ADELE.

Expliqués vous.

KALIL.

Il s'agit d'une chose bien aisée pour vous. c'est de plaire à ce jeune homme, de le charmer.

ADELE.

Mais quel est donc votre but? que faut-il dire, que faut-il faire?

All^o risoluto

1^r Violon

2^d Violon

Hautbois

Cors en sol

Bassons

Alto

Basse

C B

violonc

mer tachez tachez de l'enflâ - mer tachez tachez de le char - mer Eh!

gardez vous biende l'ai mer gardez vous biende l'ai mer

dol *mf* *p* *mf* marquez

quoi eh quoi! par des agace - ri.es par des agace - ri.es le char mer

dol stacc

FF

FF

FF

Adèle

tr

tr

tr
 cres < F
 dol
 Hautb solo
 dol >
 Bassons
 dol
 cres
 l'enfla - mer le char - mer l'enfla - - mer mais sans pouvoir l'ai - mer
 cres F

dol >
 Bouzoula
 Kalil
 il faut qu'il vous trouve acces - si - ble oui , oui , mais pas -
 dol soli

+

Musical score for Bouzoula and voice. The score is written in G major and 2/4 time. It features a vocal line with lyrics and several instrumental parts including Bouzoula, Cors, and Violins. Dynamics range from *pp* to *F*. Performance instructions include *dol*, *solo*, and *Col B*.

Lyrics:
 mais voyez quel entêtement
 qu'à ses vœux vous soyez sen-
 tant mais pas tant mais pas tant
 sible
 il faut il faut nous entendre pour
 oui, oui mais pas tant mais pas tant mais pas tant

Instrumental Parts:
 - **Bouzoula:** Accompanying the vocal line.
 - **Cors:** Solo part starting in the second system.
 - **Violins:** 8^e des violons, playing a rhythmic accompaniment.
 - **Other:** Bass line and piano accompaniment.

Dynamics and Performance Instructions:
 - *F* (Fortissimo)
 - *pp* (Pianissimo)
 - *dol* (Dolce)
 - *solo*
 - *Col B* (Corno Basso)

Musical score for a scene featuring Adèle. The score includes vocal lines for Adèle and Bassons, and piano accompaniment. The lyrics are in French and describe a character's feelings and actions.

Adèle
 faut il pa-raître sen-si-ble
 il faut lui pa-raître sen-si-ble
 marqué oui, oui mais pas tant mais pas
 puis-je a prouver ses feux
 mais voyez quel en te-ment par-ta-gez pa-ta-gez ses
 tant et ne point parta ger ses feux

Bassons
 dol

Col B
 // //

1^r Hautbois
2^d Hautbois
1^r Cor
2^d Cor

faut il me montrers en - si - - ble il faut nous entendre pour tant a ses dé-
feux mais voyés donc oui voyés donc quel entê-tement
mais voyés donc non

sirs il faut me rendre il faut nous entendre pourtant il
 écoutez - moi
 gardés vous mais voyésquel en-te-te - ment c'est moi c'est moi qu'il faut en-

cres
F arco

me

faut nous en-tendre il faut nous entendre il
 c'est moi c'est moi qu'il faut en-tendre mais aies vous'ilestpos-si-ble c'est moi c'est
 ten - dre écoutez moi s'il est possi - ble c'est moi

FF

Col I^o

Col I^o sa

dol con exp

Cors.

Alto col B

faut nous enten - dre pourtant hé - las! - - - hé -

moi c'est moi c'est moi c'est moi c'est moi mais voyés quel en tê - te - ment écoutez moi s'il est pos -

basse paix, paix, paix, paix.

bassons

FF

mF

violonc

las! - - - je fe - rai mon pos - si - - - ble pour

sible écoutez moi s'il est pos - sible c'est moi c'est moi qu'il faut en - tendre mais voyés quel en - tê - te -

c'est moi c'est moi qu'il faut en - tendre mais voyés donc s'il est pos - sible mais

F

col. 1^o 8^a

vous con-ten-ter tous deux pour vous con-ten-ter tous
 ment vo-yés donc voyés donc voyés donc vo-yés donc quel en-tê-te-

mf

Basson

Alto

deux il faut nous en-ten-dre pour tant il faut nous entendre pour
 ment voyés donc voyés donc mais voyés quel entêtement voyés donc voyés donc mais voyés quel entête-

Musical score for the first system. It includes vocal lines and instrumental parts for Clarinet B and Bassoons. The vocal lines are in French. The instrumental parts include a Clarinet B part and Bassoon parts. The score is in G major and 2/4 time.

tant il faut nous entendre pourtant
 ment voyés don voyés don mais voyés que lentement
 paix riende joli comeladanse pour le charmervousdane-

Musical score for the second system. It includes vocal lines and instrumental parts for Clarinet in C and Bassoons. The vocal lines are in French. The instrumental parts include a Clarinet in C part and Bassoon parts. The score is in G major and 2/4 time.

rien ne plait comme une romance pour l'enflamer vous chanterés
 -rés il remet à adèle le tamb. de basque
 essay-és un peu votre

p piacere

serrez la corde avec l'archet

dol assai

dol assai

Adele

ce n'est que du bout de son ai - - le que Zé phir ca - res - se les fleurs la la la

pizz

avec gaité elle danse

pizz

8e

F *dol*

bien bien oh! c'est charmant bien bien oh c'est char -

bien

arco

legato

Col. B.

mant si l'on veut qu'il se renou - vel - le il faut il faut effleurer le bon -

dol

arco

pizz

8^{va}

pizz elle danse

heur il faut il faut effleu - rer le bon - heur la la la la

Kalil

mais je vous prie en sa pré -

pizz mf

on peut se dispenser de dire haut le chant de cette danse .

sen-ce ne danses pas si jo-li-ment ne chantés pas si tendre-ment ne danses

pas si jo-li-ment nechantés pas si tendre-ment ne chantés pas si tendre -

- Flute 1 (Haut): *mf*, with a dynamic marking of *8^e de la F* and a repeat sign.
- Flute 2 (Haut): *mf*, with a dynamic marking of *8^e de la F* and a repeat sign.
- Bassoon (Bassons): *mf*, with a dynamic marking of *8^e de la F* and a repeat sign.
- Alto Saxophone (Alto): *mf*, with a dynamic marking of *8^e de la F* and a repeat sign.
- Alto Clarinet (Alto): *mf*, with a dynamic marking of *8^e de la F* and a repeat sign.
- Alto Trombone (Alto): *mf*, with a dynamic marking of *8^e de la F* and a repeat sign.
- Alto Trumpet (Alto): *mf*, with a dynamic marking of *8^e de la F* and a repeat sign.
- Alto Horn (Alto): *mf*, with a dynamic marking of *8^e de la F* and a repeat sign.
- Alto Bass (Alto): *mf*, with a dynamic marking of *8^e de la F* and a repeat sign.
- Alto Double Bass (Alto): *mf*, with a dynamic marking of *8^e de la F* and a repeat sign.
- Alto Cello (Alto): *mf*, with a dynamic marking of *8^e de la F* and a repeat sign.
- Alto Violin (Alto): *mf*, with a dynamic marking of *8^e de la F* and a repeat sign.

dol
dol
dansant
mé - na - geons les ro - ses nouvel - les heureux amans soy - és dis - crêts la la la
pizz

pizz chevalet
F
F
legato
pizz
bien bien oh c'est charmant bien bien oh c'est charmant
bien

arco

Col B

car la frai-
dol-
cheur est aux bou-quets ce que la pu-deur est aux bel - - -

arco

pizz

chevalet

8e

elle danse pizz

les ce que la pu-deur est aux bel - - - les la la la

Bouz

Mais je vous prie en sapré-

pizz

on peut se dispenser de dire haut le chant de cette danse

vous chan-te -
ne dan-sez pas si jo-li - ment ne chan-tez

rez bien tendre - ment vous chante - rez bien ten-dre -
pas si tendre - ment ne dan-sez pas si jo-li - ment ne chan-tez pas si ten-dre -

FF Haut:

FF cors:

Bassons col B
Alto col B

Bouz

fort bienfort bien comme el-le danse comme el-le danse comme el-le

fort bien très bien fortbien

All° vivace

FF

dol
chevalet

Fl.

hautb solo

dol

dol

Alto Col B

chevalet

Adele

je chante - rai bien ten - drement

danse dan - ses chan - tes bien ten - dre - ment dan -

danse mé - na - geons les ro - ses nou - vel - les

T B de B

p

la main suivant le cercle du tambour de basque faites sonner les grelots seulement

stacc assai
mf

f

loco

tr

Bassons

loco

stacc assai

faisant des petits pas

la

sés chan - tés bien ten - dre - ment

mé - na - geons les ro - ses nou - vel - les

violonc

p

f

je chante - rai je danse - rai je chante - rai bien-tendrement je
 mon strata - gê - me mon strata - gême ré-u - si - ra certai - ne - ment
 oh c'est charmant oh c'est charmant ne dan-sés pas si-jo - li - ment

dol
 chevallet
 dol
 dol
 dol
 chevalet
 dol
 tendrement
 dan - sés chan - tés bien ten - drement dan - sés chan - tés bien
 dansant grotesquement
 mé - na - geons les roses nou - vel - les mé - na - geons les
 dol
 parcourant le cercle du tambourin faites sonner les grelots

je dan se - rai je chan - te - rai bien tendre - ment je chan - te - rai bien tendre -
 monstrata - gè - me monstrata - gè - me monstrata - gè - me ré - u - si - ra cer - tai - ne -
 oh c'est char - mant ne chan - té s pas si tendre - ment ne dan - sé s pas si jo - li -
 sciotto
 a volonte

Alto et Basson Col B.

Alto col B

ment jechante - rai - - bien ten - drement
ment ohc'estcharmant - - oh c'estcharmant
ment ohc'estcharmant - - oh c'estcharmant

sfz *uniss* *sfz* *uniss*

8^c

Après le trio, Adele se trouve du côté du Harem, et pose son tambour de Basque sur une table qui se trouve de ce côté.

BOUZOULA.

Oh! nous vous devons assurément la guérison de notre malade.

ADELE (surprise)

Comment?

KALIL.

Oui... c'est un fou... qui regrette sa femme.

ADELE.

Un fou?... je ne pourrai jamais supporter sa présence.

BOUZOULA.

Rassurez-vous c'est un fort aimable français. ADELE (se troublant) Un français!

KALIL

Oui, un français, nommé Forlis.

ADELE (s'évanouissant)

Forlis! Dieux!

BOUZOULA (retenant Adele dans ses bras)

Eh bien, qu'est-ce?... quoi! elle se trouve

mal. c'est l'idée d'un fou qui l'effraye... (On entend du bruit)

KALIL.

On vient... c'est notre homme. il ne faut pas qu'elle le voie d'abord.

BOUZOULA.

Sans doute. cela pourrait lui faire beaucoup de mal! (Elle reconduit Adele dans le harem. et revient un moment après.)

SCÈNE IX

BOUZOULA, KALIL, FORLIS, le Chef des Gardes.

Au commencement de cette Scène, le chef des Gardes entre le premier, il remet un rouleau à Kalil qui le déroule et le lit. Forlis entre au milieu de six esclaves. lorsqu'il est en scène, Kalil fait un signe au chef des esclaves ainsi qu'aux autres de se retirer. ici Bouzoula entre.

And^{te} Maestoso SCÈNE

1^r Violon

2^d Violon

Petite Flute

Hautbois

Cors indis

Bassons

Alto

Forlis

Basse

C. Basse

stacc mf dol stacc

dol ass

dol assai

dol assai

Un Officier remet un ecrit a Kalil

f

Haut.
 Cors
 Bassons
 Alto.

F sfz
 Col B

soli
 soli

Dix gardes entrent par le fond du théâtre et se rangent des deux cotes. Forlis parait au milieu d'eux les mains croisees et l'air sombre

F sfz

Cors
 Basson C.B.

pp pp
 p

dol
 dol

Haut.
 Cors
 Basson C.B.
 Alto

p pp
 pp

dol
 dol
 solo sottovoce
 dol

Hautb
 Cors
 Bassons
 Récit
 Quelle voix des riva-ges som-bres rap-pelle un mortel malheu-reux tempo

Clarinet
 Bass
 quelle douce clar-té? quel son harmoni-eux viennent per-

Allegro

FF uniss

Haut:

Col B

avec force et tragiquement

avec l'accent le plus douloureux

cer la nuit des ombres
Allegro

qui j'en vous fait point horreur

vous avez donc le cœur sen-

dol

dol sciotte

P. Flute.

.Bassons.

Col B

un silence il passe subitement de la douleur à la gaité

-sible eh! bien la ra la " " " " " " ri

dol

sciote

P Fl

Col V^o I^o

Bassons

ons la dan - sons

a piacere tempo

col v^o I^o

tempo

chantons la la

Musical score for the first system. It includes vocal lines with lyrics: "dol recit", "d'un ton innocent", and "le jour n'est pas plus pur le". Instrumental parts include Cors.en ut., Bassons (with "solo" and "F" markings), and timballes.en ut. (with "mf" and "dol" markings).

Musical score for the second system. It includes vocal lines with lyrics: "il se retire d'un air épouventé au fond du théâtre", "jour n'est par plus pur que le fond de mon cœur que le fond de mon ch! quoi tête à tête le". Instrumental parts include Col B and timballes.

Musical score for the third system. It includes vocal lines with lyrics: "tempa Andante avec la voix", "sort me permet de voir le Pro - phète le grand Ma - ho - met le grand", and "non tanto". Instrumental parts include Cors., Alto., and bassons col B (with "avec respect" marking).

Marche Religieuse

Andante

Flutes

Bassons

tr

Ma_ho_miet violonc

avec pesanteur et sans force

C. B.

Andante

FF

dol

F

dol

O Ma_ho_miet pro-

même mouvement

suivez la voix

Dynamics: *dol*, *dol*, *dol assai*, *dol*.

Lyrics: - cois - - - les vœux d'un mor-tel d'un mor-tel - - -

Dynamics: *cres*, *F*, *uniss*, *FF*, *cres*, *F*, *FF*, *p*, *F*, *Col B*, *p cres*, *F*, *tr*, *tr*, *F*, *Timballes*, *p cres*, *F*.

Lyrics: - - - en chan-té d'un mor-tel enchan-té d'un mor-tel en- chan-

All^{to} sans aucune nuance

- zon quelle jeune im - mor - tel - le d'un pied lé - - ger pressel'émail des

pizz

1^{re} Flute.

2^e Flute.

Bass.

Col Viol 2^e

solo

fleurs de lys de la ro-se nou-vel - - le elle à l'é - clat - - et les cou-

C. B.

pizz

leurs elle a l'é-clat et les couleurs elle a l'é-clat et les couleurs elle a l'é-clat

uniss

arco

mf

-clat et les couleurs elle a l'é-clat et les couleurs

mf

FF

mf

FF

8

FF

FF

FF

FF C. B.

C B Col B

mon cœur s'élançe auevant d'el - le s'élançe au deuant

C. B. P

d'el.le Maho.met la com blant d'aussi ra - res fa - veurs la des - ti - nait pour com -

stacc assai dol P

28

Flute

2^e Flute

Cors

stacc

solo

dol

stacc

- pa - gne fi - delle pour compa - gne fi - delle au plus ar - dent de ses adora -

F

soli

dol

- teurs au plus ar - dent de ses adora - teurs

Musical score for the second system. It continues the vocal line and piano accompaniment. The lyrics are: "fleurs de lys de la ro - se nou - vel - - le elle a l'é - - clat et les cou -". The piano accompaniment features a right hand with arpeggiated chords and a left hand with a steady bass line. A "pizz" marking is present at the end of the system. A "Col v° 2°" marking is present above the piano accompaniment. A "solo" marking is present below the piano accompaniment. A "loco" marking is present above the piano accompaniment.

Musical score for the first system. It features a vocal line with lyrics: "leurs elle à l'é-clat et les cou-leurs elle à l'é-clat et la couleur elle à l'é-".
 Instrumental parts include:
 - Col VO (Violoncelle)
 - uniss (unison)
 - dol (dolce)
 - Col Violone
 - arco (arco)
 - pp (pianissimo)

Musical score for the second system. It features a vocal line with lyrics: "-clat et les cou-leurs elle à l'é-clat et les cou-leurs elle à l'é-clat et les cou-".
 Instrumental parts include:
 - Col I^o 8 (Violoncelle I)
 - Col B (Violoncelle II)
 - Violonc col B (Violoncelle II)
 - pp (pianissimo)
 - F (forte)
 - mf (mezzo-forte)
 - p (piano)

uniss
 mancando
 pp
 il s'assied et semble
 semble s'endormir
 leurs elle a l'éclat et les couleurs elle a l'éclat et les cou -

ge en haut
 per - den - dosi
 per - den - dosi
 leurs.

violonc soli

Après son air, Forlis tombe sur des Carreaux dans le plus grand accablement.

BOUZOULA.

La maladie de ce jeune homme ne semble pas dangereuse.

KALIL.

Je vous reconnais bien là, vous aimeriez un fou qui ne vous donnerait que quinze ans. Le voilà un peu plus calme.

BOUZOULA (s'avance vers Forlis, le regarde de très près et lui lance un regard expressif.)

FORLIS (brusquement)

Quel monstre vient frapper mes regards?

BOUZOULA (fuyant)

Ah! le vilain accès!

KALIL (riant)

Eh bien, où allés vous donc? restés, restés.

BOUZOULA.

Non, non il me fait peur.

KALIL.

Je vais préparer une potion calmante.

(Il fait une fausse sortie)

BOUZOULA (elle veut sortir avec Kalil.)

Je vais avec vous, je ne veux pas rester avec un insensé qui me prend pour un monstre.

KALIL.

Eloignons nous, laissons le seul.

BOUZOULA.

Le sommeil paraît s'emparer de ses sens.

FORLIS (se relevant)

(d'un ton brusque) Eh quoi! vous me quittés... écoutés... écoutés je ne veux pas vous faire de mal. (Kalil et Bouzoula s'approchent.) vous voyés en moi un jeune homme bien malheureux, je n'ai plus de parens, je n'ai plus

d'amis, d'épouse, j'ai tout perdu...je n'ai pas une pierre pour reposer ma tête. et quand je vous retrouve, quand vous brisés les fers dont on avait chargé mes innocentes mains, vous me fuyés.... ah! ne soyés point généreux à demi....pourquoi retenir les élans de votre bon cœur?...voyés les pleurs qui s'échappent de mes yeux; j'en ai versé de rage, de désespoir, ceux que je répands aujourd'hui, ont leur source dans mon cœur.... soutenus les chaînes qui accablent un malheureux vieillard. par grace, par pitié ne m'abandonnés pas.

BOUZOULA.

Sortons fermons bien la porte.

(ils sortent tous les deux du côté du Harem.)

SCENE X^{me}

FORLIS (seul)

(riant) Ah! les bonnes gens! qui me prennent pour un fou. je ris mais comment finira tout ceci....quelles suites d'aventures singulieres! séparé d'une épouse que j'adore; trainé depuis six mois de climats en climats, j'arrive à Constantinople, où l'on m'a vendu au Visir. de lieutenant de vaisseau, me voilà jardinier. hier fatigué des travaux du jour, je m'étais endormi dans un bosquet. je fus réveillé par le bruit que faisaient deux personnes qui causaient ensemble avec chaleur. je reconnus bientôt le Visir et le grand Seigneur. « comment s'écriait mon maître, ce misérable à eu l'audace de vous refuser cette esclave française; tant de graces, tant de talens sont ils faits pour un misérable charlatan? à ce nom d'esclave française, je sentis mon cœur tressaillir, et je prétaï une oreille attentive pour ne pas perdre un mot de ce qu'on disait. mais Seigneur, con-

tinua mon maître, il me fournira bientôt lui même le moyen de venger votre haute-
 tesse, nous verrons s'il possède comme il s'en est vanté, le remède universel. il est de mon devoir d'arrêter les progrès effrayans du charlatanisme. «Quel est votre projet? dit le grand Seigneur, de lui livrer le premier esclave attaqué d'une maladie grave, incurable s'il est possible, si son art est en défaut comme je n'en doute pas, je le punirai de manière à effrayer. ceux qui comme lui abusent de la crédulité publique, sont les fleaux de l'humanité... s'il réussit.... ils s'éloignaient, je ne pus en entendre d'avantage.... seulement (c'est peut être une illusion de l'amour.) je crus qu'on avait prononcé le nom d'Adele. eh quelle autre que mon Adele serait cette aimable esclave qui réunit tant d'attraits, et inspire

un si vif intérêt! des lors je ne songeai plus qu'aux moyens de me rapprocher d'elle, je forme le projet de me faire conduire chés le Docteur, je choisis le genre de maladie le plus commode et le plus convenable à mon caractère, et dans une minute me voila fou, mais fou à déconcerter le Visir lui même. je lui saute au col, je l'appelle ma chère femme, et jusques aux Eunuques, je prodigue à tous ceux que je rencontre, les marques de la plus vive tendresse.. on me conduit ici comme je m'en étais douté, me voilà donc près de mon Adele... mais comment décider le Docteur à me la céder. de la patience, de l'adresse, n'oublions pas que je suis un fou, mais surtout craignons de me trahir.

AIR

Andante

1^{er} Violon.
 2^d Violon.
 Flute seule
 Clarinette seule
 Cors en fa
 Bassons.
 Alto.
 Forlis.
 Basse.
 C. B..

Andante

légerement.

Basson.

Alto.

jet que j'a do-re tu n'offres les traits les traits sédui-sants' Portrait ché-ri viens en-core

Flute.

stacc

p

solo

exp

Col B

du plus ten-dre des a-mans viens cal-mer les tour-mens viens cal-mer calmer les tour-

stacc

legato.dol

mens viens calmer calmer le tourment viens calmer les tourmens viens calmer le tour
C. B. col B.

FORLIS
On vient contraindre nous
BOUZOULA s'avancant avec crainte
Voyons s'il est dans ses
bons moments

il se compose et recommence
les folies

mens dans ton sein Ma ho -

Allegro

avec le

Basses

p *f* *f* *p*

p avec emphase

- met jeme en transporte je tombe et jem'élève a l'immortalité.

C.B. col B.

f *p* *f* avec le

bois de l'archet

bois de l'archet

P Flûte

Clar

Cors

Col B
bois de l'archet

il feint de pincer la Guitare

solo
cherz

Au sein des belles trouver toujours faveurs nouvelles nouveaux amours

2^{me} Couplet

Ah! combien j'ai-me ton Pa-ra-dis de ma mort même je m'aplau-dis

bois de l'archet

1 solo

vivre sans ces - - se pour le plaisir pour la tendres - - se est-ce mourir auein des
 point de co-quet - - tes dans ces beaux lieux mille con-que - - tes flattent nos yeux un tête a

avec originalité

belles trouver tou jours faveurs nou velles nouveaux a mours fa veurs nou vel les nou veaux a
 tê-te nous rend heureux di-vin Pro-phète reçois mes vœux di -vin Pro-phète re -çois nos

loco

F

F

F

F

F

F

F

loco

F

loco

F

mours nou-veaux a-mours.

vœux re-çois nos vœux.

loco

F

SCENE XI^{me}

BOUZOULA FORLIS.

BOUZOULA (un vase à la main.)

Tenés mon chér malade.

FORLIS.

Je t'ai donc enfin retrouvé...qui c'est bien toi.

BOUZOULA.

Il faut bien se prêter à ses caprices pour ne pas l'irriter.

FORLIS.

Que notre séparation a été longue et cruelle! le tems n'a pas même effleuré tes charmes.

BOUZOULA.

Il a un ton de vérité qui me touche.

FORLIS.

Que vois-je? quel est ce vase? quel breuvage contient-il?

BOUZOULA.

Prenés mon ami, prenés, c'est un calmant.

FORLIS.

Ah! rien ne peut calmer l'amour qui m'enflâme, qui me brule, qui me consume.

BOUZOULA (à part)

Comment le décider à prendre cette potion? prenés, prenés ce breuvage. il est de la composition du Docteur.

FORLIS.

De ce traître qui nous sépara? (il prend le vase.) que ne puis je plutôt m'abreuver de son sang. (il jette le vase loin de lui.)

BOUZOULA (effrayée)

Grands Dieux! il entre en fureur. au secours à moi! je suis perdue. seigneur Kalil?

SCENE XII^c

BOUZOULA KALIL FORLIS.

KALIL.

Qui a t'il? qu'est-ce donc, qui m'appelle?

BOUZOULA.

A mon secours!

KALIL.

J'y vais.

FORLIS (allant au devant de Kalil.)

Aimables enfans, je viens me mêler à vos jeux. ah! vous voilà il y a bien longtemps que je ne vous ai vus. sommes-nous prêts à nous rendre chés le Visir? que cet

himen sera brillant! quelle fête superbe il va donner! (se retournant.) suis-je bien avec cet habit? oh j'en mettrai un autre. (à Bouzoula.) nous ouvrirons le bal ensemble, monsieur votre père le permettra bien, n'est-il pas vrai mademoiselle?

KALIL (desespéré)

Il est incurable! maudite ambition! quelle leçon pour mes confrères voilà pourtant ou nous conduit le sot et ridicule amour propre.

BOUZOULA (à Kalil)

Voici le moment d'essayer de notre dernière ressource. Faites venir Adele.

KALIL.

Un moment... un moment. (il va pour parler à Forlis qui le fixe avec des yeux égarés.) vous avés raison. faites venir Adele. (Bouzoula va chercher Adele.) (à Forlis d'un ton très doux.) Comment vous trouvés-vous

FORLIS (égaré)

Quoi l'on veut m'arracher de ces lieux?... ou me conduisés - vous... ou me conduisés - vous?

SCENE XIII^{me}

BOUZOULA ADELE KALIL FORLIS.

Adele entre conduite par

Bouzoula, elle a un voile

sur la figure.

QUATUOR

Andantino

1^r Violon.

2^d Violon.

Flute.

Clarinettes.

Hautbois.

Cors en mi b

Bassons.

Alto.

Adele.

Adèle voilee entre conduite par Bouzoula, elle se tient au fond du théâtre et craint d'approcher de Forlis.

Forlis.

avec coupures

Bouzoula.

Kalil.

Andantino

Basse.

flute
clar
cors

ah! pour mon cœur quel moment di vresse et d'horreur quel moment di -

Hautb
Col B
Forlis

-vresse di vresse et d'horreur Que vois-je dieu quelle tail - le é lé -

Flute.

Clar:

hautb:

bassons.

Col B

Bouz.

Forlis

-gante Kalil Enlavoyant il a sou-ri en la voy-ant il a sou-ri Mon - - A -

Enlavoyant

Bass:

- dé--le était faite ain- si mon A--déle était fai -- te ain-

mf

Clar.

Haut.

Cors.

1^{er} alto

2^d alto

Adele

si

com̄monâmeesté - mu_e com̄monâmeesté_mue

Jugeons l'ef_fet queproduira sa vue ne di sons rien jugeons l'effet queproduira sa vue

Jugeons l'ef_fet queproduira sa vue observons bien

F.

Fl.

Clar:

Bass:

Adele

Forlis

a pro_chez Cielque fai_re je n'entends rien à ce mis_

dol

The musical score consists of the following parts and lyrics:

- Flute (fl):** Solo part with dynamics *f* and *cres*.
- Clarinet (clar):** Part with dynamics *f* and *cres*.
- Hautbois solo:** Solo part with dynamics *f* and *cres*.
- Corn (Corns):** Part with dynamics *f* and *cres*.
- Violoncelle (Violonc):** Part with dynamics *f* and *cres*.
- Lyrics:**
 - Adèle s'approche peu à peu
 - tè-re que vois-je ciel!
 - Bouz
 - Du cou-ra-ge ils s'ap-pro-chent
 - Kalil-
 - nedisons rien bien très bien bien

Vocal Part 1 (Soprano):
 a piacere *p*

Vocal Part 2 (Tenor):
 Adele otant son voile
 et Forlis, regardant fixement les yeux de cedernier
 C'estton A-dè--le si je
 a piacere

Vocal Part 3 (Bass):
 comme mon âme est émue dieux'est elle
 si tu dis un mot jesuis mort
 bien bien tres bien.

Instrumental Parts:
 - **Timb. (Timpani):** *FF*
 - **Violonc. (Violoncelle):** *FF* *p*
 - **Timb. (Timpani):** *FF*

dis un motilestmort grand dieu granddieu quelle heureuse a-ven-
 voyez le jeudesafi-gure

Forlis

Flute solo
 Hautb solo dol
 Clar solo dol
 Cors
 Bassons dol
 Adele Bouz
 tu-re quellecontrainte queltriste sort je ledi-sais l'épreueest su-re
 voy - ez le

C B dol

cres poco a poco sans force

2^d violon

Bass

Alto

Bouz

Kalil

je le di - - sais l'é - preuve est

jeu de sa fi - - gu - re voyés le jeu de sa fi -

cres poco a poco sans force

2^d violon *dol*

Clar

hautb Col Clar

Col Vlle

Adele

Forlis

re-vers af-freux douleur ex - trême revoir ain - si l'objet que j'aime

Doux mo-ment bonheur su - prême je re - vois cel-le que j'aime je ne

sure il sou-pi-re bien très bien .

gure bien très bien

F

Flute

Bassons

ah combien, il doit souffrir ah combien il doit souffrir quel moment quel mo -
 puis conte-nir l'ex - ces demonplai-sir je ne puis conte -
 je le di-sais je le di-sais l'preuve est sure ah quel bon - -
 observons bien ne disons rien observons bien ne disons rien voyez le jeu de sa fi gure ah quel bon - -

p *cre*

ment combien il doit souffrir
 nir l'excès l'excès de mon plaisir
 heur ah quel bonheur il va guérir
 heur

revers affreux douloureux extrême voir ain-
 doux moment bonheurs suprême je re-
 observons bien

1^{re} clar
 2^{de} clar
 Hautb
 Col Vlle

ff > p
 F p > dol
 ff
 ff
 ff > p
 ff > p

clar
Hautb. avec les clar
Alto C. B.

-si celui que j'aime ah combien il doit souffrir ah com-bien il doit souffrir
vois celle que j'aime je ne puis conte-nir l'ex-cès de mon plaisir
bien je le di-sais je le di-sais l'épreuve est
bien observo-bien ne disons rien observo-bien ne disons rien voyez le jeu de sa fi-

Cors
Bass
Col B

-frir quel moment quel moment combien il doit souffrir quel moment com-
-sir je ne puis conte-nir l'ex-cès l'ex-cès de mon plaisir je ne puis conte-
-su-re quel bon-heur ah quel bon-heur il va gué-rir ah quel bon-
dol
cres

Allegretto

Hautb. *ff*

Cors. *ff*

Bass, Col B. *ff*

Allegretto

bien il doit souffrir com - bien il doit souffrir
 nir l'ex-cès l'ex-cès l'ex - cès de mon plai - sir

Forlis et Adele s'approchent pour s'em -
 brasser. ils sont séparés par Kalil.

heur ah quel bon - heur quel bon-heur il va gué - rir

ff c'estassez

dol sciotte
Alto. *ff*

Allegretto

Bouzoula. *ff*

traï - trecreainsma co - le - re

voyez voy

loin pousser le jeu c'estasses loin pousser le jeu ren - trez rentrez ren -

ff

crains crains ma co-lè - - re

dol sciotte

- ez comme il a l'œil en feu il faut le ménager un peu il faut le ménager un

- trez

p

dol

pp *ff*

Adele apart.

Forlis apart.

pour l'instruire dieux comment faire pour l'instruire dieux comēnt faire

Kahl

peu restez restez.

apart.

que dois-je faire

pp *ff*

Allegretto Andantino

dol

dol

Allegretto Andantino

tendrement a Bouzoula la
tenant par le bras toujours guidé par ma tendresse de tes char- me toujours sépris

dol Ville

.B.

pizz arco

clar

hautb

cofs

Bass

pizz arco

dans les jardins des hau-tes-se dans les jardins des hau-tes-se jete cherchais jete cher

Haut et clar.
 Cors,
 Basse
 chais je te cherchais jefussurpris jefussurpris il fallait, par une fo-li - - e péné-

Majeur
 And^{no} tempo
 Col B
 Forlis tient toujours le bras de Bouzoula et lui dit en regardant Adele furtivement et avec passion. ici Bouzoula se tourne vers Forlis qui lui dit gaiment
 trer jusqu a ta pri - son perdre la rai - son ou la vie perdre la raison ou la vie alors a - -
 Larghetto
 Majeur
 And^{no} tempo

lors j'ai perdu la raison alors a - lors j'ai perdu la raison a - lors j'ai per - du j'ai perdu la rai -

a piacere *F*

tempo

a piacere *F*

dol

sciolte

flutes

Col B

Adele *avec finesse.*

je vois bien à cet - te fo - li - e qu'il n'a pas perdu sa raison non

son

Bouz

Kahl

ah je vois bien que de la vi - e nous ne lui rendrons la rai - son

ah je vois bien que de la vi - e nous ne lui rendrons la raison ah je vois

dol

non non non non non qu'il n'a pas per - du la rai-son non
 perdre la raison ou la vi - e alors j'ai per du la rai-son j'ai per-
 ah je vois bien que de la vi - e nous ne lui ren drons la rai-son non
 bien que de la vi - e non non non non nous ne lui rendrons la raison non

ten dol And^o dol ten dol perd ff
 non non non Bouzoula passe à droite près d'Adele,
 Kalil s'approche de Forlis qui le prend
 par le bras, et dit:
 du la rai-son dieux quel plai - sir quel bien j'éprouve le calme renaît dans mon
 non non non And^o
 non non non Vlle perd C B dol

Clar. *pizz*
 Haut. *pizz*
 Cors. *risoluto*
 Bass. *mf*
pizz *f*
 cœur chère A-de-le je te re-trou-ve chère A-de-le je te re-trouve je te re-

arco *p*
 Haut. et clar. *f* *p* *f* *p* *p* *dol*
 Cors. *pass* *f*
 arco *f* *p* *f* *dol*
 trouve et je re trouve le bon-heur oui le bonheur oui le bonheur je veux te consacrer ma

Larghetto
suivez le mouvt

mf dol

Clar: seule avec la voix.

mf a piacere

Larghetto

vi - - e je viens t'arracher de prison t'aimer tou - - jours à la fo - - li - e t'aimertou -
suivez le chant

dol

a piacere And^{no} tempo dol

dol

Flute

And^{no} tempo Col. B.

Kalil même jeu de Bouzoula

a piacere

jours à la fo - li - e est-ce donc per-dre la rai - son est - ce donc per - dre la rai - son

dol

And^{no} tempo.

tempo

a piacere
 a piacere
 Adele.
 a piacere
 Kalil.
 tempo
 F
 sciolto
 Col B
 je de
 est-ce donc perdre la raison l'aimer tout
 c'est moi qu'il aime à la folie
 a piacere
 tempo
 Flutes soli
 dol
 vine à cette folie qu'il n'a pas perdu la raison non non
 jours à la folie est ce donc perdre la raison l'aimer tout
 c'est vous qu'il aime à la folie jecrains beaucoup pour sa raison c'est vous qu'il
 li - e comment lui rendre la raison ah je vois bien que de la

1^{re} Flute

2^e Flute

Bassons

dol

dol

cres

non non non non il n'a pas perdu la rai-son qu'il n'a pas per-du la rai-
 jours à la fo-li-e est cedonc per-dre la rai-son est- cedonc per- dre la rai-
 aime à la fo-li-e jecrains beaucoup pour sa rai-son jecrains beaucoup pour sa rai-
 vi-e comment lui rendre la rai-son comment lui ren-dre la rai-

f *p* *p*

cres

F *F* *poco f* *p*

Col V.º 1.º // // // //

Col V.º 2.º // // // //

p *p*

son qu'il na pas perdu la rai-son

son est - ce donc per - dre la rai - son

son jecrains beaucoup pour sa rai-son parlez parlez à votre tour repondez donc à sona-

son comment lui rendre la raison

cres

F *p*

Second system of the musical score. The vocal line continues with lyrics "dol a piac" and "8^e". The piano accompaniment includes a section with repeat signs (//) and a bass line with a fermata. Dynamics include *F* with an accent (>) and *FF*.

Third system of the musical score. The vocal line includes lyrics "mour parlez par-lez", "répondez donc a son a-mour", and "ah dan ston". The piano accompaniment includes a bass line with a fermata and a section with repeat signs (//). Dynamics include *F* with an accent (>).

Fourth system of the musical score. The vocal line includes lyrics "répondez donc". The piano accompaniment includes a section with repeat signs (//) and a bass line with a fermata. Dynamics include *F* with an accent (>).

Fifth system of the musical score. The vocal line includes lyrics "dol stac un peu moins de mouvt!" and "Alto dol stac un peu moins de mouvt!". The piano accompaniment includes a section with repeat signs (//) and a bass line with a fermata. Dynamics include *F* with an accent (>).

Sixth system of the musical score. The vocal line includes lyrics "cœur j'ai biensu li-re et ton amour et te tourmens con-ser-vec teureux de li-re con". The piano accompaniment includes a section with repeat signs (//) and a bass line with a fermata. Dynamics include *F* with an accent (>).

ser - vecet heureux de - li - re il est un dieu pour les amans il est un dieu plus amans il est un

tutti *p*

dieu pour les amans pour te suivre si ton a - mi - - e, peut s'échap - per de pri -

And.^{no}

dol

Adele et Forlis s'approchent et se regardent fixement avec tendresse

dol

Kalil est à gauche de Forlis, et Bouzoula à droite

And.^{no}

son aimertou - - jours à la fo - li - e aimertoujours à la fo - li - e estcedonc

t'aimertou - - jours à la fo - li - e t'aimertoujours à la fo - li - e estcedonc

dol

F >

dol

mF

dol

F >

F

Bouzoula

perdre la rai - - estcedonc perdreestcedoncperdre la rai-son

soncourselivrealaten-

F >

dol

leg

Flute. *seule*
 Haut: *dol soli*
 Bassons.
 Alto.
 Adèle.
 Forlis.
 Bouz:
 Kalil.

dol
dol soli
dol
p

aimertoujours a la fo - li - e aimertoujours
 t'aimer t'aimertoujours
 dres - se ah jevoisbienquede la vi - e
 ses yeux expriment l'alle-gresse ah jevoisbienquede la vi - e nousnelui

< F > PP
F

a la fo - li - e est-ce donc per-dre la rai - son est - ce donc perdre est-ce donc

nous ne lui rendrons la raison non non

rendrons la rai-son non non

F > *F >*

animez un peu

 per - dre la rai - son est ce donc per - dre la rai - son est ce donc per - dre la rai -
 nous nelui rendrons la raison nous nelui rendrons la raison nous nelui rendrons la rai -
 animez un peu

ge en haut

son est - ce donc per - dre la rai - son

son nous ne lui ren - drons la rai - son

KALIL (à Forlis.)

Eh bien! mon bon ami, vous sentés-vous un peu mieux?

FORLIS.

Ah! oui beaucoup mieux! beaucoup mieux!

KALIL.

Votre tête est plus libre?

FORLIS.

Oui ma tête est plus libre; mais le cœur; le cœur surtout est bien soulagé. depuis longtems il était oppressé flétri par la douleur, aujourd'hui, dans cet instant il me semble que je rentre dans une nouvelle vie. un instant à dissipé le nuage épais qui couvrait mes yeux, je ressens un charme un bien-être que je n'avais pas éprouvé depuis longtems.

BOUZOULA.

C'est l'effet de la potion calmante.

(elle se moque de Kalil, et fait voir à Adele le vase que Forlis a jetté à terre.)

KALIL.

Certainement c'est l'effet de la potion... il est sur; mon ami, vous voilà mieux. profitez de cette heureuse disposition pour finir votre guérison. encore une petite dose... vous ne la refuserés pas... voici l'appartement qui vous est préparé (montrant une porte du côté de celle d'entrée) venez-y. vous prendrés un peu de repos. (à Adele) Adele rentrés... il ne vous y manquera

de rien

FORLIS.

Rien, rien? vous ne vous souvenés donc plus de ce que j'ai perdu.

KALIL.

Je le sais; mais de la patience. vous la retrouverés votre femme.

FORLIS.

Vous ne savés donc pas que je ne puis vivre sans elle?... je la veux. je la veux.

KALIL.

On vous la rendra, vous serés heureux.

FORLIS.

On me la rendra? n'es tu pas l'envoyé du prophète, ou plutôt le prophète lui même?

KALIL.

Eh bien oui, c'est le prophète qui vous assure que vous reverrés votre épouse. (à Bouzoula) Emmenés Adele, et enfernés la dans l'appartement des femmes.

FORLIS.

Tu veux donc encore allumer mon sang! j'étais bien tout à l'heure

BOUZOULA (à Kalil.)

Craignés encore de l'irriter... ou vous allés détruire tout l'effet de mes soins.

FORLIS (à part)

J'ai failli me trahir. modérons-nous.

SCENE XIV.^{me}

ADELE BOUZOULA KALIL FORLIS

le chef des Gardes.

All° con brio.

1^r Violon

2^d Violon

Petite Flute

Hautbois

Cors en re

Bassons

Alto

CHOEUR

Basse

Coups
de Cimbales

All° con brio.

veut que sous nos yeux vous commenciez la cure al - lons Doc - teur al -
 lons Doc - teur des torts de la na - ture sa - vant répareur commencez cette

LE CHEF DES GARDES

(à Kalil dans le fond du Théâtre.) Docteur hâtés vous de profiter des bonnes dispositions du Visir. sollicité par l'Ambassadeur de France, il vous engage à presser la guérison de cet insensé sitôt qu'il aura recouvré la raison, il sera libre de retourner en France.

FORLIS (en riant.)

En ce cas je ne suis plus fou, et je m'en vais avec ma femme.

KALIL.

O ciel! un nouvel accès.

FORLIS (bas à Kalil.)

Mon chère Kalil, toute feinte devient désormais inutile, faites éloigner les Gardes, et deux mots suffiront pour vous convaincre que je ne suis pas fou, et que je ne l'ai jamais été.

KALIL (étonné.)

Qu'est ce que cela veut dire

FORLIS.

Écoutez-moi et vous ne vous en repentirez pas.

KALIL.

Voyons ce que cela deviendra. (aux gardes.) éloignés-vous de grace. (les gardes se retirent dans le fond.) je crains que votre vue ne l'inquiète. (à Forlis.) maintenant qu'avez vous à me dire?

FORLIS.

Je vous répète que je ne suis pas fou, et que je ne l'ai jamais été.

KALIL.

Voilà bien comme ils sont tous

FORLIS.

Quant à la femme que je réclame, cette femme unique, objet de tous mes soins, de toute ma tendresse, cette femme dont le nom errait toujours sur mes lèvres. mon épouse adorée, mon Adele, la voici. et si vous en doutez, ce portrait suffira pour vous prouver.... (il tire un portrait de son sein.)

KALIL (examinant le portrait.)

Il est vrai! c'est Adele. (en colère) comment, madame, il serait possible....

ADELE.

Vous voyez mon époux.

KALIL (toujours en colère.)

Ah! ah! il est votre époux.... il n'est point fou... c'est à merveille. eh bien, puisqu'il a ainsi abusé de la crédulité du Visir et de la mienne, je vais le remettre entre les mains des gardes.

FORLIS.

Un moment Docteur, je ne suis pas fou; mais si l'on me conduit en prison, je redeviens tout aussi fou que je l'étais il n'y a qu'un moment, et ne

m'ayant pas guéri, vous savés ce qui vous est réservé.

KALIL.

Nous verrons, nous verrons.

FORLIS (redoublant de folie.)

Ma tête se perd. fureur! vengeance! Mahomet.

KALIL (l'appaisant.)

Ah! mon Dieu! calmés - vous donc.

LE CHEF DES GARDES

(au Docteur) Allons Docteur.

KALIL.

Cela commence, cela commence, attendés attendés.

FORLIS.

Docteur, laissés moi retourner en France avec ma femme, vous passés pour avoir fait une cure admirable. je vous donne une belle place, une grande réputation. si vous persistés au contraire dans votre refus, vous serés regardé comme un ignorant; et ne m'ayant pas guéri, vous s'avés ce qui vous revient...

BOUZOULA (à Kalil)

Cédés je vous le conseille, vous n'avés pas d'autre moyen de vous tirer de ce pas. et puis songés donc que vous serés

médecin du Grand Seigneur.

KALIL (hésitant.)

Affreuse position!...cruelle alternative!.. il faut que ce soit précisément sa femme.

BOUZOULA (le pressant)

Il est bien question de réfléchir...croyés moi Docteur, l'affaire n'est pas mauvaise pour vous... médecin du G^d Seigneur...

TOUS (le pressant)

Médecin du G^d Seigneur... allons Docteur.

KALIL (cédant)

Allons, je serai médecin du G^d Seigneur. je vous la cède, mais à condition.

FORLIS.

Je vous l'ai promis, je vais tenir ma parole.

FINALE

Au commencement du Final, Bouzoula fait approcher les gardes, qui pendant la scène étaient restés dans le fond du théâtre.

Kalil, fait plusieurs attouchemens à Forlis, comme pour le magnétiser. Bouzoula lui apporte un vase, en lui présentant, elle lui fait voir qu'il n'y a rien dedans. Forlis le prend, fait semblant de boire, et le remet à Bouzoula. les gardes sont très attentifs à l'opération.

Andante mZ voce legato sans pesenteur

1^r Violon.

2^d Violon.

Flute.

Clarinette.

Cors in dis.

Bassons.

Alto.

Adele.

Bouzoula.

Forlis.

Kalil.

Dessus.

H. C.

Taille.

B. Taille.

Basse.

uniss

solo

solo

pp

solo

dol

violonc mZ voce

Andante

C. B.

ici Kalil fait quelques attouchemens de Magnetismes à Forlis

ten

solo

soli

Col B

Flu solo

Clar

Cors

Alto

Forlis

Kalil j'enréponds

Aprochez aprochez ensi-len - ce je réponds desaguérison je ré-

2^d v. uniss

solo

pondsde saguéri - son le charme o - - pè - - re et ma si - en - celui ren-

dra bientôt la rai-son lui rendra bien-tôt la rai-son lui rendra bientôt la rai-
ten

son lui ren-dra bientôt la rai-son j'en reponds a demi voix mais bien prononcé il ré-
C B

Adele
 Bouzoula
 Forlis
 Kalil
 j'enréponds
 pond desaguéri-son il répond desaguéri-son le char - - me o - - pe - - re
 le char - - me a pe - - re
 le
 ten

et sa si - en - ce lui rendrabientôt la raison lui rendrabientôt. la rai-son lui ren-

j'enréponds

je répondsdesaguérisonj'enréponds

et sa si - en - ce lui ren-dra lui rendrabientôt la raison

très douce toujours la meme nuance

très douce toujours la meme nuance

soli

très douce toujours la meme nuance

drabientot larai-son lui rendrabientôt bientôt larai-son

comme s'il revenait d'une extase

quelle dou - - -

je réponds des agueri-son

lui ren - dra lui rendrabientôt la rai-son

ce clar - té quel air pur je res - pi - re

toujours dol

F

mes yeux mon cœur estce une illusi -

F p *F p* *F p* *F p* *F p*

on

toujours a demi voix

il sa-gi-te il sou-pi-re il va re-cou-vrir la raison

cen'est point une illu-si-

F p F p F p F p dol

stac sfz

p

F p

Col B

F p F

et vous avez votrerai-son et vous avez votrerai-son

ce n'est point une illusi - on

quoi j'avais perdu la rai-

on

stac

et vous avez votrerai-son et vous avez votrerai-son

F p F p

Lyrics:

j'en ne puis m'empêcher de ri - re j'en ne puis m'empêcher de rire
 Forlis qui est près d'Adele lui met. la main sur le cœur
 son dieux j'ai donc recouvré la rai -
 oui ce n'est point une illusi -
 oui il gémit il sou-pi-re il gémit il sou-pire

Dynamic markings: *dol*, *F*, *mf*, *p*, *Col B*

p

p

dol

ce n'est point une illu-si-on ce n'est

ce n'est

son ce n'est point ce n'est point une illu-si-on j'ai donc re-trouvé la rai-son ce n'est point ce n'est

et vous a-vez trouvé la rai-son ce

non ce n'est point une illu-si-on non ce n'est

dol

stac
mf
cres
f
Col B
point une il-lu-si - on non non non non non non non cen'est point une il-lu-si - on non non non non non non cen'est
cres
f

point une il lu si on hon
 les Acteurs chantent avec les Chœurs
 honneur honneur au sa-vant docteur par
 au sa - vant doc - teur par

Cimballle comme au chœur en Ré

qui la fo - li - e est ain - si gué - ri - e hon - neur hon - neur cent fois hon -

Kalil

sf

Alto et Basson Col B

autalent decegrandDoc-teur honneur autalent decegrandDocteur honneur autalent dece

grand Doc - teur honneur autalent decegrandDoc-teur

autalent

This is a page of handwritten musical notation for Alto and Bassoon. The score is written on ten staves. The first four staves are for the Alto and Bassoon parts. The fifth staff contains the lyrics. The sixth and seventh staves are for the Alto and Bassoon parts. The eighth and ninth staves are for the Alto and Bassoon parts. The tenth staff contains the lyrics. The music is in a key with two flats and a common time signature. The lyrics are: "autalent decegrandDoc-teur honneur autalent decegrandDocteur honneur autalent dece", "grand Doc - teur honneur autalent decegrandDoc-teur", and "autalent".

