Compositioner

for

Sangen og Claveret

af

H. O. C. Zink,

første Accompagnateur i det Kongelige Capell, og Synge-Lærer ved Theatret.

Sög ey at blænde Mængdens Öye!

Thaarup.

Kiøbenhavn.

Trykt hos S. Sønnichsen,
Kongl. privil. Nodetrykker.

Sollten diese Compositionen dem Musikliebhaber dann und wann einige angenehme Augenblicke verursachen; so wäre mein Wunsch bey ihrer Herausgabe zum Theil erfüllt. Ganz kann ihn der unbefangene Kenner befriedigen, der mit Brudersinn die darin entdeckten Mängel — nicht verschweigt — nein! sie mir sagt — laut oder heimlich, wie er dazu Gelegenheit findet.

Niemand kann den wohlthätigen Einfluß und die Nothwendigkeit einer gesunden Kritick deutlicher einsehen und lebhafter wünschen, als der, welcher ohne Leitung gesucht hat, sich durch die Labyrinthe der Vorurtheile, Pedanterey, Charlatanerey, Geschmacksucht u. s. w. durchzuarbeiten, um wo möglich das Ziel in der Ferne zu erblicken, was andere durch Hülfe ihres Mentors, ihres Fleisses und ihrer vorzüglicheren Talente doppelt geschwind erreicht haben.

Uebereilungsfehler wird der Kenner leicht von wahren Fehlern zu unterscheiden wissen und mit Nachsicht beurtheilen. Den Herrn Thaarup muß ich aber gleich um Verzeihung bitten: daß sein schönes Lied auf der ersten Seite in der nächstletzten Zeile durch das Wort Rosen statt Torne verunstaltet worden ist.

Die Uebersetzung der Stücke aus Selim und Mirza folgt künftig.

Kopenhagen im April 1791.

Binl.

Sang.

Larghetto, sostenuto.

Sempre piano.

Vil du den san = de Lyk = ke fin = de, din Siæl da væ = re Dy = den huld: Du
Ist wahres Glück dein Ziel, dein Streben, so sey dein Herz der Tu - gend hold; nie

ten.

al = drig la = de dig for = blin = de af bor = get Hæ = der, Vel = lyst, Guld. Søg ei at blæn = de Mæng = dens Øi = e, men
musz dein Sinn am Blend - werk kle - ben, an frem - der Eh - re, Wol - lust, Gold; such nie des Haufens Aug' zu blen - den, doch

ten. *ten.*

ten. *ten.*

frem i Løn = dom Brø = dres Vel, da sig = ner dig den E = vig = høi = e med stil = le Bi = fald i din Siæl.
fördr' im stil - len Menschen Glück, und aus des Ew' - gen Va - ter - hän - den fliest san - fte Ruh auf dich zu - rück.

p *tenute*

pp

Dig Dydens milde Roe skal følge
Hver Skridt du gaaer paa Banen hen,
Som Ven paa Land, som Ven paa Bølgen,
I Dødens sidste Blun som Ven.
Dyd styre dine Fied til Hæder,
Og du skal naae dens sande Maal.
I Vel den luttrer dine Glæder,
I Vee den giver Mod og Tal.

Knyt milde Dyd vor Samfunds Kiæde!
Leed Viisdoms Haand vor Id til Gavn!
Lær os den sande Brug af Glæde,
Den stille Taalmod ved dens Savn!
Ved Dyd og Viisdom skal du være,
O Bane, selv blandt Rosen skiøn.
Og hver vor Frydefæst skal lære:
Lyksalighed er Banens Løn.

Die Bahn, wird Tugend dir erhellen,
Und innig dann mit dir vereint
Ist Sie dein Freund, auf Land und Wellen
Und im Erblassen noch dein Freund.
Es leite Tugend dich zur Ehre,
Ihr wahres Ziel erreichst du dann,
Sie läutert Freuden. Sie nur lehre:
Dich muthig dulden jeden Gram.

Auf last uns eh' sie schnell verfliessen,
Der Weisheit unsre Tage weyh'n!
Sie lehrt uns Freuden ja geniessen,
Und wenn sie flieh'n, geduldig seyn.
Wenn Tugend uns und Weisheit leiten,
So gehn wir froh durch Dornen hin,
Und namenlose Seeligkeiten,
Sind unsrer Wanderung Gewinn.

T. Thaarup.

Zinks Compositioner.

A

SONATA.

Allegro.
Scherzando.

ten.

ten.

rallentando.

Tempo primo.

mf

ten.

ten. *ten.*

V. S.

ten.

ten.

ten.

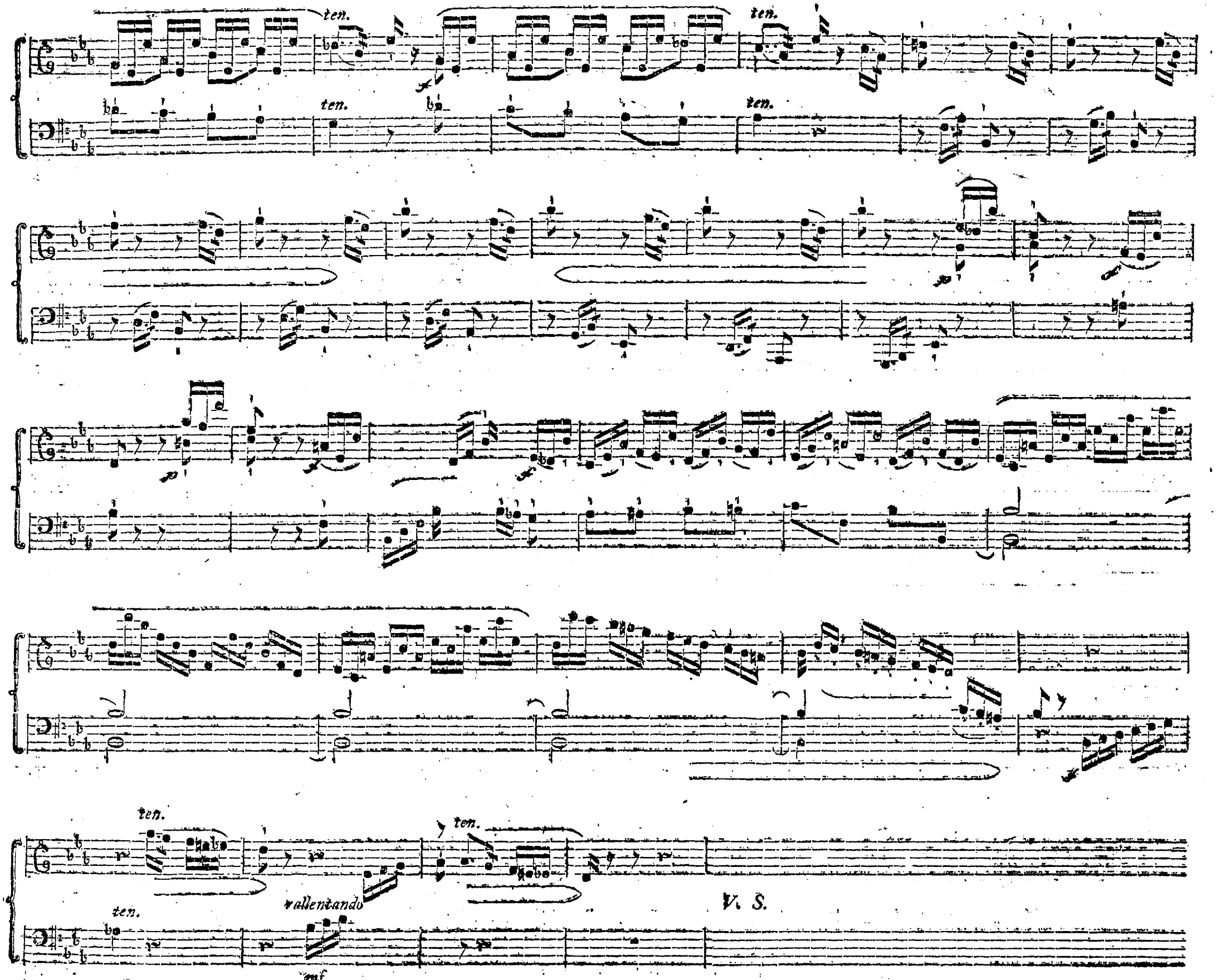
ten.
ten.
ten.
ten.
ten.
ten.
ten.
ten.
rallentando
mf
V. S.

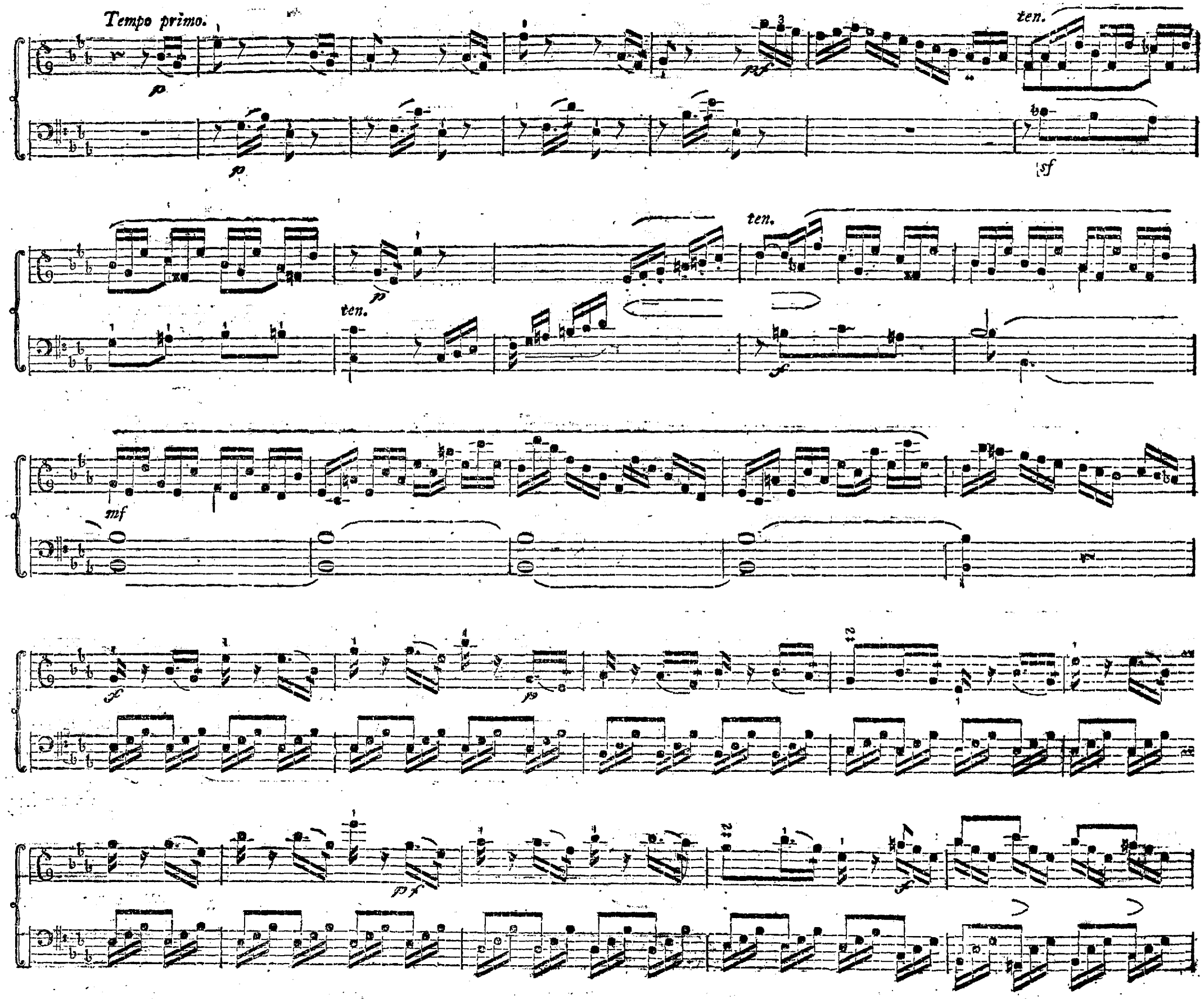
Tempo primo.
p
pf
ten.
sf
mf
f

ten.

ten.

Romance
Andante.

Volti Subito.

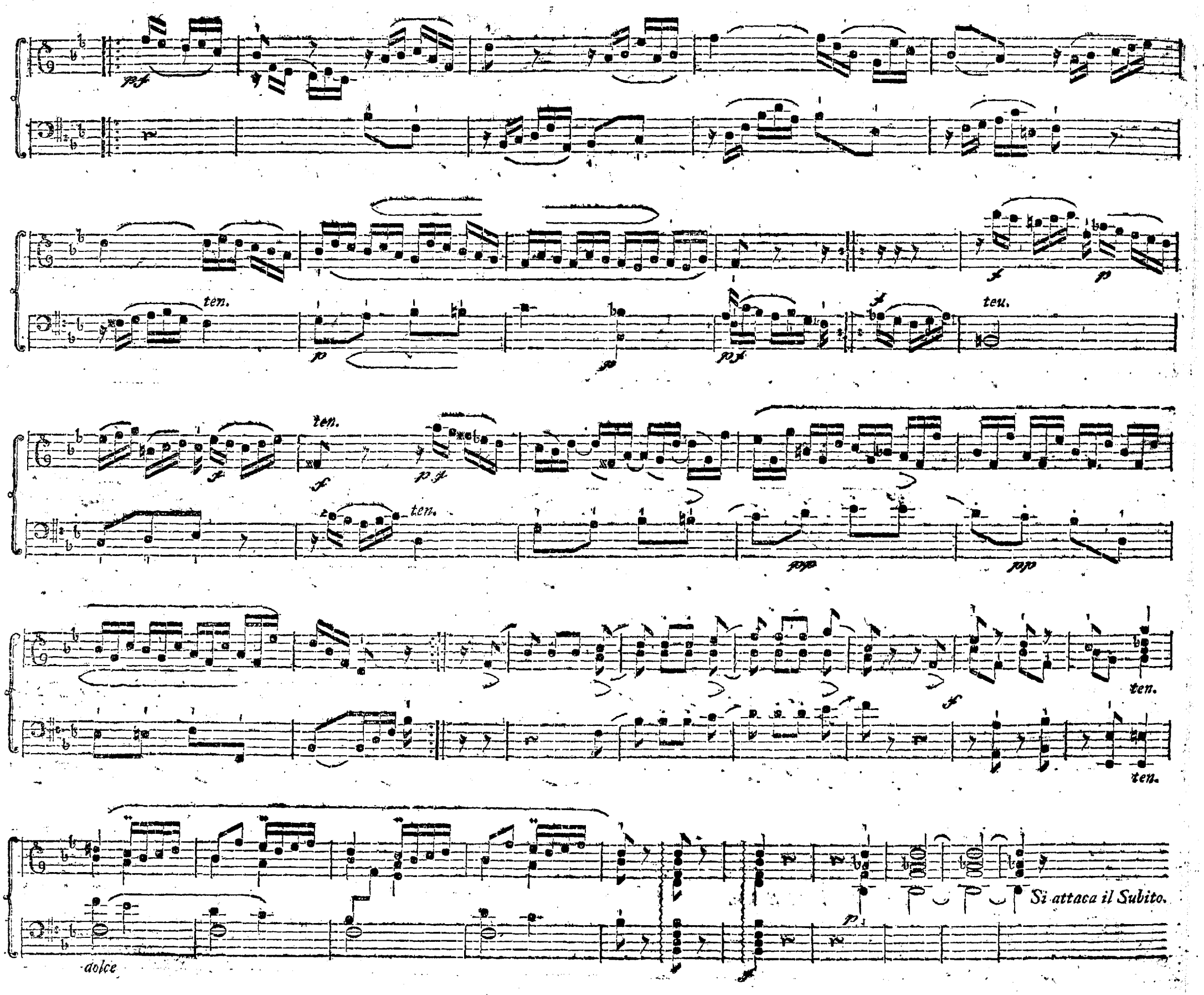
ten.
ten.
ten.
ten.
ten.
dolce
Si attaca il Subito.

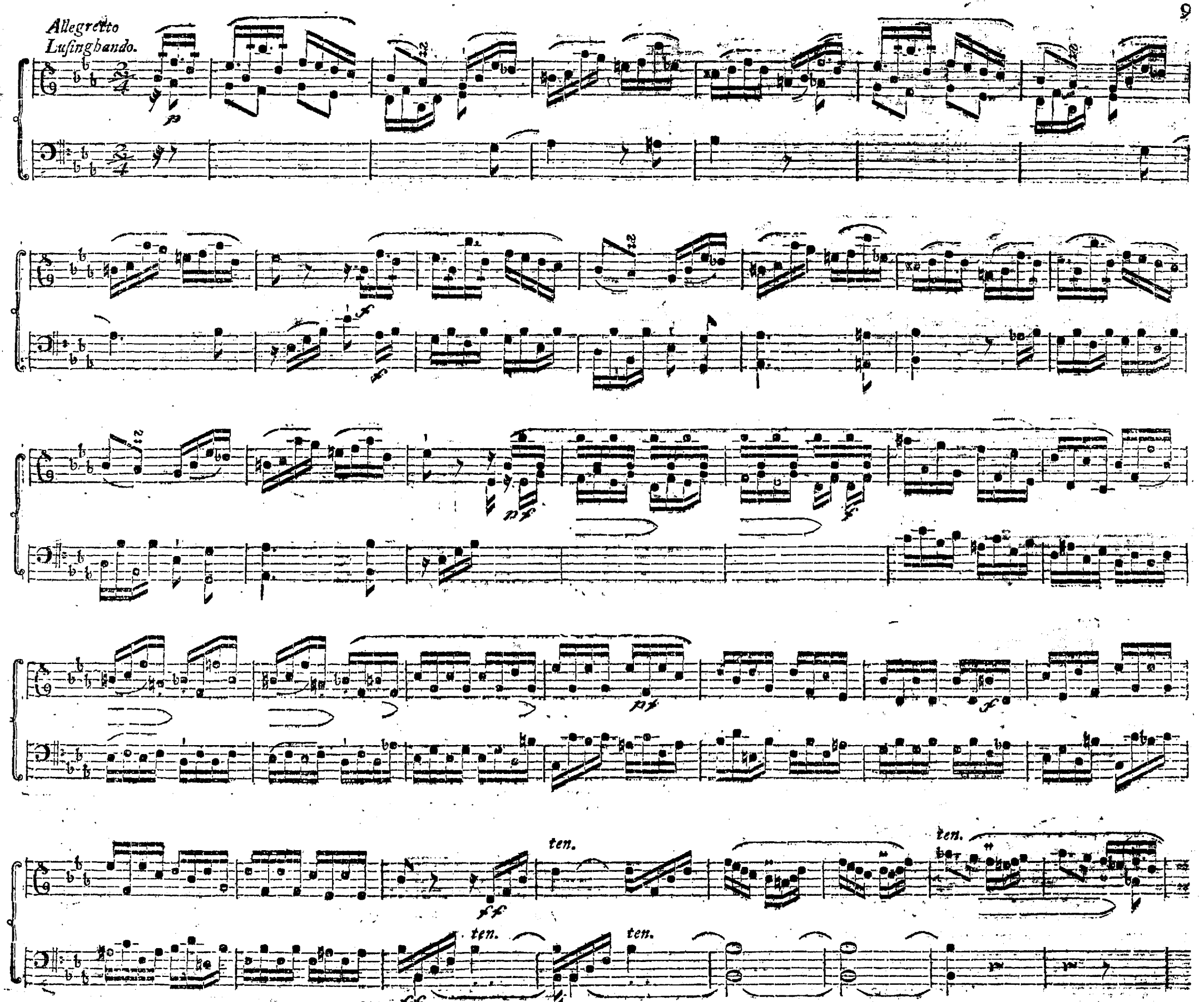
Allegretto
Lusinghando.
p
f
pf
ff
ten.

ten.
pf
p
f

rallent.

Adagio.

T. I mo.

ten.

Marcato.

diminuendo.

p

ten.

ten.

ten.

p

p

ff

ff

f

diminuendo.

mf

p

f

ff

ten.

Fine.

Af Syngeſtykket Selim og Mirza.

Larghetto.

Mirza.

Held dig Lund! hvis tæt = te Gree = ne of = te har be = ſkyg = get mig! ei i Glæ = dens Tid al = le = ne fandt jeg

ſa = lig Fryd hos Dig. Selv i Sor = gens tun = ge Da = ge træ = ſted du mig man = gen Gang; E = cho

ſvar = te til min Kla = ge, og gav Gien = lyd af min Sang. Naar den me = lan = kol = ſke

Smer = te ſkiul = te So = len med ſit Floer; og i = gien = nem qval = te Hier = te Modgangs Lyn = ilds Stræ = le foer;

strax jeg i dit Skiød mig giem = te, og ud = s = ste mi = ne Suk, E = cho strax sin To = ne stem = te sef = ter

mi = ne tun = ge Suk. Og naar Haa = bets Straa = le smel = ted = Sor = gens Is u = di mit

dolce

Blod; Smertens Aag jeg af mig val = ted, i = le = de dig glad i = mod, Lund da hør = te du min Glæ = de, dig med =

deel = te jeg min Fryd; strax dit E = cho var til = ste = de, og gav Gien = lyd af min Fryd.

Held dig Lund! hvis tæt - te Gree - ne of - te har be - skyg - get mig! ei i Glæ - dens Tid al - le - ne fandt jeg

sa - lig Fryd hos Dig. Selv i Sor - gens tun - ge Da - ge trøst mig een og an - den Gang; Svar mig

adagio.

pf *sf* *f*

adagio *ten.*

resoluto. *adagio.* *Tempo 1mo.*

E - cho! svar mig E - cho! paa min Kla - ge, og giv Gien - lyd, og giv

ten. *pp* *resoluto.* *f* *adagio.* *ten.* *fp*

Gien - lyd af min Sang.

f *pp* *f* *pp*

Mirza og Fatme.

Mirza.

Duetto un poco Andante.

Risoluto.

rallentando.

Fatme.

Se lim mig en Him = mel er. An = den Skjön = hed han ej hyl = der; hvo er ham som Mir = za

fp fp fp fp

Mirza.

klar. Sodt for = svin = de mi = ue Da = ge, stød = se Kin = ner So = len klar; Tu = sind Sø = stre

Fatme.

see og kla = ge: gid min Lod, som Mir = zas, var; Tu = sind Sø = stre see og kla = ge: gid min Lod, som

Due.

Fatme.

Mir - zas var. El - skovs let - te Blom - ster - kje - der væ - des al - drig

sf

Mirza.

af din Graad; Kier - lig - hed ej Plads til - ste - der, for Mis - tan - kens hvas - se Braad.

ten.

Fatme.

Dag - lig Kum - mer, dag - lig Smer - te, tæ - rer man - ge Skjøn - nes Bryst;

p

Mirza.

Men min Se - lims æd - le Hjer - te, Rundt om - kring sig spre - der Lyst.

Mirza.

Duo.

Held den Stund, som Se = lim brin = ger Hiem til mi = ne Fav = ne = tag! Held den Stund, sam Se = lim brin = ger Hiem til

(mi = ne) Fav = ne = tag! Skienk ham El = skov! skienk ham, Vin = ger! spild ei den = ne skøn = ne Dag. El = skov! skienk —
(di = ne)

ham, skienk ham Vin = ger; spild ej den = ne skøn = ne Dag, spild ej den = ne skøn = ne Dag!

spild ej den = ne skøn = ne Dag!

Allegretto.

Mirza.

I- Fug-le! som svin-ge den dun-ne-de

Vin-ge mod Him-mens Blaae! som svær-me al-le-ne paa Træ-er-nes Gree-ne blant qvi-dren-de Smaae, der

lok-ke og lee-de, at brin-ge til-ste-de den flyg-ti-ge Fa-der til el-ske-de Re-de; o saam mig den lok-ken-de

Røst! laan mig din lok = ken = de Røst! at kal = de til ba = ge min ven = te = de Ma = ge, min Se = lim til =

ba = ge, min Se = lim til bø = ven = de Bryst! min Se = lim til = ba = ge, min Se = lim til bø = ven = de Bryst!

Fine.

Han kom = mer! O Glæ = de! Jeg seer ham! O Lyst! — Bort svær men = de Tan = ke! Nei

Anadnte

Hier = ter vil ban = ke; o Him = mel! til = giv! til = giv! Jeg

ten.

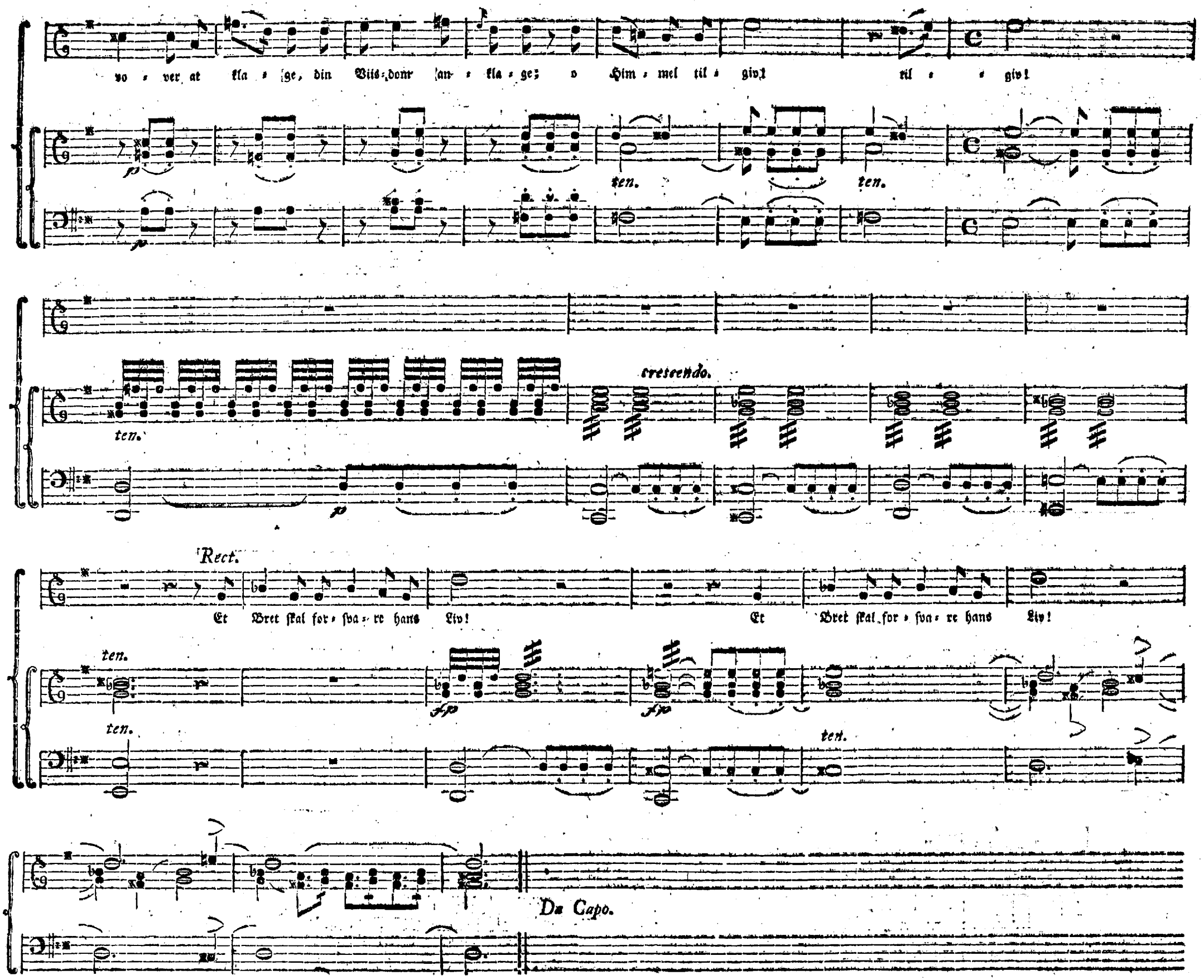
vo - ver at kla - ge, din Viis-dom an - kla - ge; o Him - mel til - giv! til - giv!

ten.
ten.
ten.

crescendo.
Rect.
Et Bret skal for - sva - re hans Liv! Et Bret skal for - sva - re hans Liv!
ten.
ten.

ten.
Da Capo.

Alt.

Romance.

Blandt Hes = te = ne var O = mar kiek, Fisn Ze = lis

rard; hans Navn Ma = roc = cos Fien = ders Skrak, og Farpt hans Sverd.

dolce.

Skion Ze = lis var dei = lig, som Stier = nen. I Stier = nen.

Sidste Gang spilles disse tre Takter ikke.

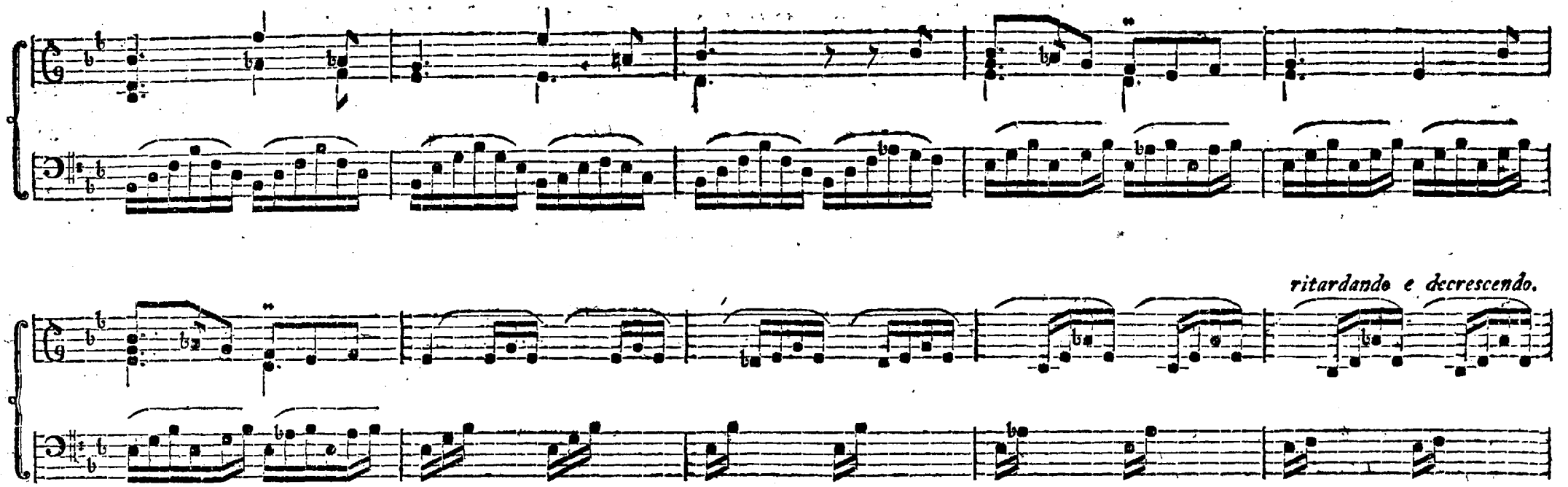

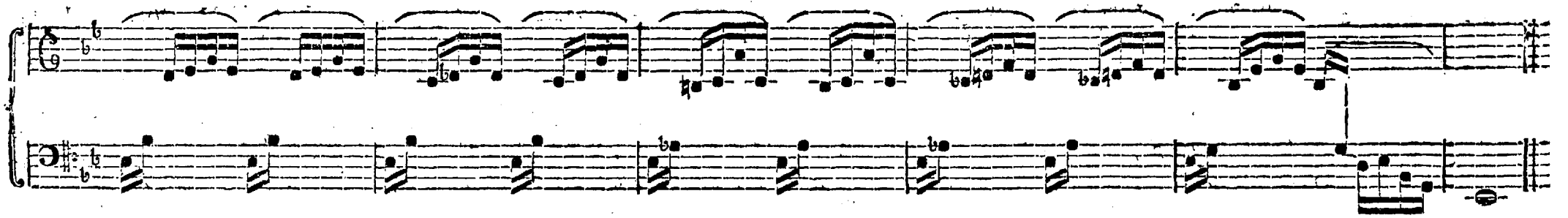

Blandt Heltene var Omar kiek,
Skion Zelis værd;
Hans Navn Marroccos Fienders Skræk,
Og skarpt hans Sværd.
Skion Zelis var deilig, som Stiernen.

De Helte hende Kroner bød,
Hun svarte: Nei;
Og mangen Veiler Landsfer brød,
Hun saae det ei.
Skion Zelis var deilig, som Stiernen.

Men Sultan Achmet soer en Fed,
Den skulle staae:
"Kuns den, som slaaer min Fiende ned,
"Skal Zelis faae.„
Skion Zelis var deilig, som Stiernen.

I Kampen Omar drager ud,
Og Zelis grad;
Hun bad til Allah, Himlens Gud,
Hun bad og grad.
Skion Zelis var deilig, som Stiernen.

Den Bøn hos Allah Naade fandt,
Han hørte den;
Og Omar gik, og slog, og vandt,
Og kom igien.
Skion Zelis var deilig, som Stiernen.

"Kom kiekke Omar! bliv min Sgn!„
Lød Sultans Ord.
Glad Zelis gav ham Seirens Løn;
Den Løn var stor.
Skion Zelis var deilig, som Stiernen.

Forfættelsen af Selim og Mirza følger i det andet Hefte.

Finger-Øvelse for unge Klaverspillere.

Vivace.

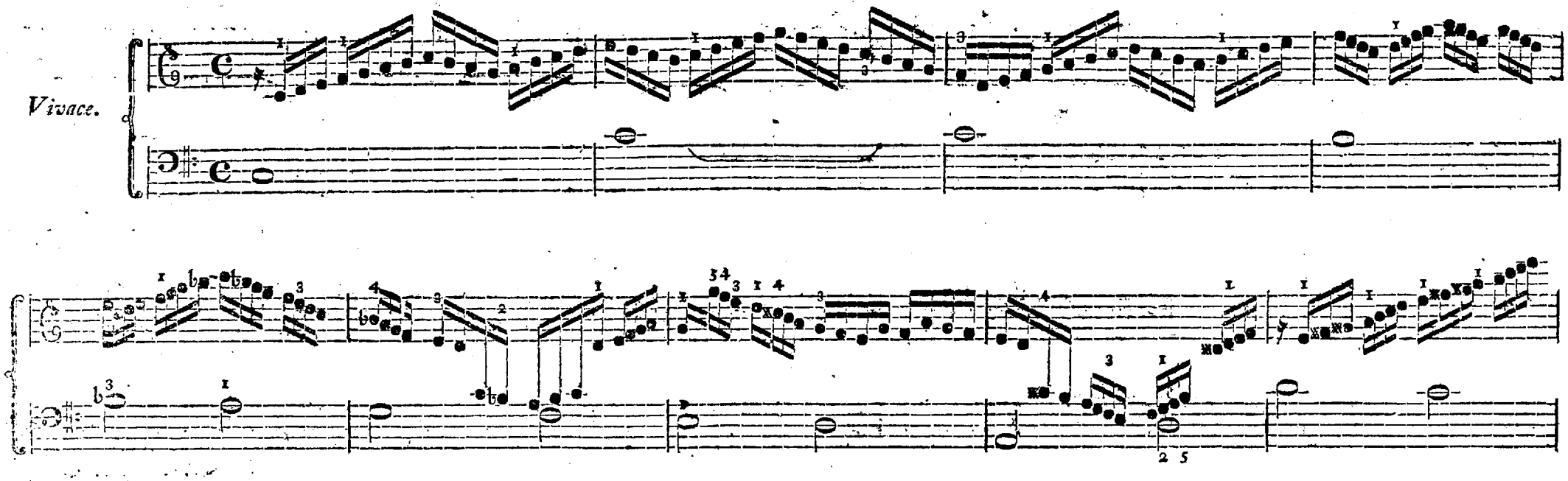

MOTETT auf WEYNACHTEN für drey Singstimmen mit Orgel-Begleitung.

Sopr. 1mo.

Gott ist mit uns! Er kam auf den die Vä-ter harr-ten, er kam auf
Gud med os er! sin Søn til Jor-dens Hæld han send-te; sin Søn til

Sopr. 2do.

Gott ist mit uns! Er kam auf den die Vä-ter harr-ten, er kam auf
Gud med os er! sin Søn til Jor-dens Hæld han send-te; sin Søn til

Basso.

Gott ist mit uns! Er kam auf
Gud med os er! Sin Søn til

Maestoso con moto.

Orgel.

den die Vä-ter harr-ten. Lob-singt, lob-singt! Lob-singt, lob-singt, wir dür-fen nun nicht ei-nes
Jor-dens Hæld han send-te. Lov-syn-ger ham! Lov-syn-ger ham, lov-syn-ger ham; thi sa-ligt Lys i Stæ-lens

den die Vä-ter harr-ten. Lob-singt, lob-singt, lob-singt wir dür-fen nun nicht ei-nes
Jor-dens Hæld han sendt-te. Lov-syn-ger ham, lov-syn-ger ham; thi sa-ligt Lys i Stæ-lens

den die Vä-ter harr-ten. Lob-singt, lob-singt! Lob-singt, lob-singt, lob-singt, lob-singt wir dür-fen nun nicht ei-nes
Jor-dens Hæld han send-te. Lov-syn-ger, ham! Lov-syn-ger ham, lov-syn-ger ham; thi sa-ligt Lys i Stæ-lens

An - dern war - ten, wir dür - fen nun nicht ei - nes A - n - dern wa - r - ten.
Nat han tænd - te! thi sa - ligt Lys i Siæ - lens Na - t han tæ - nd - te.

An - dern war - ten, wir dür - fen nun nicht ei - nes A - n - dern wa - r - ten.
Nat han tænd - te! thi sa - ligt Lys i Siæ - lens Na - t han tæ - nd - te.

An - dern war - ten, wir dür - fen nun nicht ei - nes A - n - dern wa - r - ten.
Nat han tænd - te! thi sa - ligt Lys i Siæ - lens Na - t han tæ - nd - te.

Gott - ist er - schie - nen Dankt! Dankt! bringt Ruhm und Eh - re her, bringt Ruhm, Ruhm und Eh - re
Gud - os be - søg - te! Høit! Høit! Høit to - ne Ju - bel - lyd; Høit to - ne Ju - bel

Gott - ist er - schie - nen Dankt! Dankt! bringt Ruhm und Eh - re her, bringt Ruhm und Eh - re
Gud - os be - søg - te! Høit! Høit! Høit to - ne Ju - bel - lyd; Høit to - ne Ju - bel

Gott - ist er - schie - nen Dankt! Dankt! bringt Ruhm und Eh - re her, bringt Ruhm und Eh - re
Gud - os be - søg - te! Høit! Høit! Høit to - ne Ju - bel - lyd; Høit to - ne Ju - bel

her! Wer iſt ein Hel-fer, wer Im-ma-nu-el als Er. Wer iſt ein Hel-fer! Wer Im-ma-nu-el als Er.
lyd! Hvo er en Frel-ſer, hvo Im-ma-nu-el ſom han? Hvo er en Frel-ſer! Hvo Im-ma-nu-el ſom han?

her! Wer, wer iſt ein Hel-fer, wer Im-ma-nu-el als Er! Wer, Wer iſt ein Hel-fer! Wer Im-ma-nu-el als Er?
lyd! Hvo, hvo er en Frel-ſer, hvo Im-ma-nu-el ſom han! Hvo, hvo er en Frel-ſer, hvo Im-ma-nu-el ſom han?

her! Wer iſt ein Hel-fer, wer Im-ma-nu-el als Er! Wer iſt ein Hel-fer! Wer Im-ma-nu-el als Er?
lyd! Hvo er en Frel-ſer, hvo Im-ma-nu-el ſom han! Hvo er en Frel-ſer, hvo Im-ma-nu-el ſom han?

Wer iſt ein Hel-fer, Wer iſt Im-ma-nu-el als Er? Gott iſt mit uns, wir ſehn den
Hvo er en Frel-ſer! Hvo er Im-ma-nu-el ſom han? Gud med os er! vi ſee hans

Wer iſt ein Hel-fer! Wer iſt Im-ma-nu-el als Er? Gott iſt mit uns, wir ſehn den
Hvo er en Frel-ſer! Hvo er Im-ma-nu-el ſom han? Gud med os er! vi ſee hans

Wer iſt ein Hel-fer, Wer iſt Im-ma-nu-el als Er? Gott iſt mit uns,
Hvo er en Frel-ſer! Hvo er Im-ma-nu-el ſom han? Gud med os er!

Sohn, den Ein - ge - bohr - nen, wir ſehn den Sohn, den Ein - ge - bohr - nen. Des Va - ters Herr - lich - keit, den Ret - ter, der Ver-
Søn, den Ee = ne = baar = ne vi ſee hans Søn, den Ee = ne = baar = ne. Sin Fa = ders Her = lig = hed, en Frel = ſer for For=

Sohn, den Ein - ge - bohr - nen, wir ſehn den Sohn, den Ein - ge - bohr - nen. Des Va - ters Herr - lich - keit, den Ret ter der Ver-
Søn, den Ee = ne = baar = ne, vi ſee hans Søn den Ee = ne = baar = ne Sin Fa = ders Her = lig = hed, en Frel = ſer for For=

Wir ſehn den Sohn, den Ein - ge - bohr - nen. Des Va - ters Herr - lich - keit, den Ret-ter der Ver-
Vi ſee hans Søn, den Ee = ne = baar = ne. Sin Fa = ders Her = lig = hed, en Frel-ſer for For=

lohr - nen. Des Va - ters Herr - lich - keit, den So - hn, den Ein - ge - bohr - nen, den Ret-ter der Ver - lohr - nen; Wir-
tab = te. Sin Fa = ders Her = lig = hed, hans Sø = n, den Ee = ne = baar = ne, en Frel-ſer for For = tab = te; Vi

lohr - nen. Des Va-ters Herr-lich-keit, den So - hn, den Ein - ge - bohr - nen, den Ret-ter der Ver - lohr-nen;
tab = te. Sin Fa = ders Her = lig = hed, hans Sø = n, den Ee = ne = baar = ne, en Frel-ſer for For = tab = te;

lohr - nen. Des Va - ters Herr - lich - keit, den Sohn, den Ein - ge - bohr - nen, den Ret-ter der Ver - lohr-nen;
tab = te. Sin Fa = ders Her = lig = hed, hans Son den Ee = ne = baar = ne, en Frel-ſer for For = tab = te;

sehn den Sohn, den Ein - ge - bohr-nen, des Va - ters Herr - lich - keit, den Ret - ter der Ver - lohr - nen!
see hans Son, den Ee - ne - baar - ne, sin Fa - ders Her - lig - hed, en Frel - ser for For - tab - te!

Wir sehn den Sohn, den Ein - ge - bohr-nen, des Va - ters Herr - lich - keit, den Ret - ter der Ver - lohr - nen!
Vi see hans Son, den Ee - ne - baar - ne, sin Fa - ders Her - lig - hed, en Frel - ser for For - tab - te!

Wir sehn den Sohn, den Ein - ge - bohr-nen, des Va - ters Herr - lich - keit, den Ret - ter der Ver - lohr - nen!
Vi see hans Son, den Ee - ne - baar - ne, sin Fa - ders Her - lig - hed, en Frel - ser for For - tab - te;

Gott ist mit uns! Gott ist mit uns!
Gud med os er! Gud med os er!

Gott ist mit uns! Gott ist mit uns!
Gud med os er! Gud med os er!

Gott ist mit uns! Gott ist mit uns!
Gud med os er! Gud med os er!

Larghetto. *Solo.* *Tutti. mf* *rf*

Er will die Trau - ri - gen er - freun. Er will der Schwa - chen Kraft, der
Han saae den Kum - mer - ful - des Nød. Hans Arm gier Sva - ge Kraft, gier

Solo. *Tutti. mf* *rf*

Er will die Trau - ri - gen er - freun; Er will der Schwa - chen Kraft, der
Han saae den Kum - mer - ful - des Nød; Hans Arm gier Sva - ge Kraft, gier

Solo. *Tutti. mf* *rf*

Er will die Trau - ri - gen er - freun. Er will der Schwa - chen Kraft, der
Han saae den Kum - mer - ful - des Nød. Hans Arm gier Sva - ge Kraft, gier

ppp *mf* *f*

Larghetto. *mf* *f*

rf *Solo.*

Schwa - chen Kraft, der Mü - den styr - ke seyn. Er will die Trau - ri - gen er - freun, er will die Trau - ri - gen er-
Sva - ge Kraft, og Træt - te styr - ker han. Han saae den Kum - mer - ful - des Nød, han saae den Kum - mer - ful - des

rf *Solo.*

Schwa - chen Kraft, der Mü - den styr - ke seyn. Er will die Trau - ri - gen er - freun
Sva - ge Kraft, og Træt - te styr - ker han. Han saae den Kum - mer - ful - des Nød.

Solo.

Schwa - chen Kraft, der Mü - den styr - ke seyn. Er will die Trau - ri gen - er -
Sva - ge Kraft, og Træt - te styr - ker han. Han saae den Kum - mer - ful - des

p *f* *p* *f* *ff* *p*

ff *f* *ff*

freun. Er will der Schwa-chen Kraft, der Schwa-chen Kraft, der Mü-den Stär-ke seyn.
Nod. Hans Arm gier Sva-ge Kraft, gier Sva-ge Kraft! og Træt-te styr-ker han.

Er will der Schwa-chen Kraft, der Schwa-chen Kraft, der Mü-den Stär-ke seyn.
Hans Arm gier Sva-ge Kraft, gier Sva-ge Kraft, og Træt-te styr-ker han.

freun. Er will der Schwa-chen Kraft, der Schwa-chen Kraft, der Mü-den Stär-ke seyn.
Nod. Hans Arm gier Sva-ge Kraft, gier Sva-ge Kraft, og Træt-te styr-ker han.

Tempo primo.

Gott ist mit uns! Er kam den Va-ter zu ver-söh-nen; er kam den Va-ter zu ver-söh-nen;
Gud med os er! han kom sin Fa-der at for-so-ne; han kom sin Fa-der at for-so-ne;

Gott ist mit uns! Er kam den Va-ter zu ver-söh-nen; er kam den Va-ter zu ver-söh-nen;
Gud med os er! han kom sin Fa-der at for-so-ne; han kom sin Fa-der at for-so-ne;

Gott ist mit uns! Er kam den Va-ter zu ver-söh-nen; und mit Barm-
Gud med os er! han kom sin Fa-der at for-so-ne; og med Barm-

und mit Barm - he - - - - - r - zig - keit die Gläu - bi - gen zu krö - nen, und mit Barm - her - zigkeit die
og med Barm - hie - - - - - r - tig - hed ſin Tro - es Børn at kro - ne, og med Barm - hiertig - hed ſin

und mit Barm - he - - - r - zig - keit die Gläu - bi - gen zu krö - nen, und mit Barm - her - zigkeit die
og med Barm - hie - - - r - tig - hed ſin Tro - es Børn at kro - ne, og med Barm - hier - tig - hed ſin

he - - r - zig - keit, und mit Barm - he - r zig - keit die Gläu - bi - gen zu krö - nen, und mit Barm - her - zigkeit die
hie - - r - tig - hed, og med Barm - hie - r - tig - hed ſin Tro - es Børn at kro - ne, og med Barm - hier - tig - hed ſin

Gläu - bi - gen zu krö - - nen. Er ſchlieſzt den Him - mel
Tro - es Børn at kro - - ne. Sin Him - mel aab - ner

Gläu - bi - gen zu krö - - nen. Er ſchlieſzt den Him - mel
Tro - es Børn at kro - - ne. Sin Him - mel aab - ner

Gläu - bi - gen zu krö - - nen. Er ſchlieſzt den Him - mel
Tro - es Børn at kro - - ne. Sin Him - mel aab - ner

auf, er ſchlieſzt den Him - mel auf, die Sün - - der nimmt er an, die Sün - - der nimmt er an, froh - lockt und
han, ſin Him - mel aab - ner han, og rak - - ker Fald - ne Haand, og rak - - ker Fald - ne Haand! O jub - ler

auf, er ſchlieſzt den Him - mel auf, die Sün - - der nimmt er an, die Sün - der nimmt er an, froh - lockt,
han, ſin Him - mel aab - ner han, og rak - - ker Fald - ne Haand, og rak - ker Fald - ne Haand! jub - ler!

auf, er ſchlieſzt den Him - mel auf, die Sün - der nimmt er an,
han, ſin Him - mel aab - ner han, og rak - ker Fald - ne Haand!

be - tet Ihn und ſei - nen Va - ter an! froh - lockt, froh - lockt!
knæ - ler for den E - vig - høi - e ned! jub - ler, jub - ler!

froh - lockt und be - tet ſei - nen Va - ter an! be - tet Ihn und ſei - nen Va - ter an!
O jub - ler! knæ - ler for den Høi - e ned! knæ - ler for den E - vig - go - de ned!

froh - lockt und be - tet an! be - tet Ihn und ſei - nen Va - ter an! froh - lockt
O jub - ler! knæ - ler ned! knæ - ler for den E - vig - go - de ned! jub - ler!

mf

be - tet Ihn und sei - nen Va - ter a - - n! Gott ist mit uns! - Go - tt ist mit uns! froh - lokt
knæ - ler for den E - vig - go - de ne - - d! Gud med os er! Gu - d med os er! jub - ler

be - tet Ihn und sei - nen Va - ter a - n! Gott ist mit uns! Gott ist mit uns!
knæ - ler for den E - vig - go - de ne - d! Gud med os er! Gud med os er!

be - tet Ihn und sei - nen Va - ter a - n! Gott ist mit uns! Gott ist mit uns!
knæ - ler for den E - vig - go - de ne - d! Gud med os er! Gud med os er!

Solo.

Be - tet Ihn und sei - nen Va - ter a - - - n!
Knæ - ler for den E - vig - go - de ne - - - d!

Solo. due Voce.

Be - tet Ihn und sei - nen Va - ter, sei - nen Va - ter a - - n!
Knæ - ler for den E - vig - go - de, E - vig - go - de n - - - eb!

Solo. Be - tet Ihn und sei - nen Va - ter a - - n!
Knæ - ler for den E - vig - go - de ne - - - d!