

Théâtre du Palais Royal.

LE CHÂTEAU

OPÉRA
BOUFFE
en Trois Actes

PAROLES DE MM.

HENRI MEILHAC &
LUDOVIC HALÉVY

MUSIQUE DE

J. OFFENBACH

PARTITION PIANO et CHANT arrangée par VICTOR BOULLARD
Prix net: 12^f

La Partition Piano Solo, net: 8^f

Paris, E. GÉRARD & C^{ie} (Anc^e M^{on} Meissonnier)
12, Boulev^t des Capucines, et r. Scribe 2. Succursale, r. Dauphine, 18.
Berlin, Bote et Bock.

Imp. Meline, Paris.

LE CHÂTEAU À TOTO

OPÉRA BOUFFE EN 3 ACTES.

Paroles de M^{rs}

HENRI MEILHAC et LUDOVIC HALÉVY.

Musique de

JACQUES OFFENBACH.

Représenté pour la première fois, à Paris, le 6 Mai 1868,

sur le

THÉÂTRE DU PALAIS-ROYAL.

PERSONNAGES.

LE BARON DE CRÉCY-CRÉCY. M. GIL-PÉREZ.
PITOU BRASSEUR.
MAÎTRE MASSEPAÏN. HYACINTHE.
RAOUL DE LA PÉPINIÈRE. LASSOUCHE.
LE VIEUX SERVITEUR VOLLET.

HECTOR DE LA ROUË. } M^{mes} ZULMA BOUFFAR
-TROMPETTE dit TOTO. }
CATHERINE ALPHONSINE.
JEANNE DE CRÉCY-CRÉCY. WORMS.
BLANCHE TAUPIER, sous le nom de } E. PAURELLE.
la Vicomtesse de la FABANDOLE. } ROSA DIDIER.
NIQUETTE, paysanne. VERNE.

Paysans, Paysannes.

CATALOGUE DES MORCEAUX.

N ^{os}	Pages.
ACTE I.	
OUVERTURE	1
1. COUPLETS. — Ouj, je m'en souviens	6
2. DUO. — Toujours alors! oh! oui toujours	11
3. CHANSON du FLAGÉOLET. — Mon humeur	24
4. CHŒUR et ENSEMBLE. — Dépêçons, achetons	27
4 ^{bis} COUPLETS du NOTAIRE. — Ah! quel tourment	33
5. CHŒUR et ENSEMBLE. — En cette heureuse	37
5 ^{bis} RONDE du CHATEAU à TOTO. — Regardez ces	44
6. RONDELINON RONDELINETTE. — Un jour courait	50
6 ^{let} CHŒUR de SORTIE. — On va danser	72
7. RONDO. — Mes aïeux, c'était bien la peine	75
FINAL	
8. { A. RÉCITS et TERZETTINO. — O ma fille	82
{ B. Le ROI des GOBICHONNEURS. — Entre nous	91
ACTE II.	
ENTR'ACTE	101
9. LÉGENDE de la FALOTTE. — Autrefois j'étais	104
10. IDYLLE à 2 VOIX. — Vous m'fait l'effet	108
ACTE III.	
ENTR'ACTE	185
16. CHŒUR. — Allons nous en remplir nos tâches	188
17. DUO. — Va t'en donc chercher les gendarmes	190
18. ARIOSO. — Ne la réveille pas!	208
19. RONDO. — Si mes amis savaient cela	210
20. COUPLETS en TRIO. — Je suis Pépin	218
21. DUETTINO. — Puisque l'amour s'est mis en tête	223
21 ^{bis} ROMANCE. — Quand nous étions enfants	228
22. COUP ^{ts} du FACTEUR RURAL. — Je suis le facteur	234
23. COUPLETS. — C'est pas du vinaigr' de Bully	241
24. FINAL. — On nous dit que la paix est faite	246

Parties d'Orchestre gravées — s'adresser aux Editeurs.

Pour la mise en scène, s'adresser à la régie du Théâtre du Palais-Royal

Droits de traduction et de reproduction réservés pour tous pays.

LE CHÂTEAU À TOTO

OPÉRA BOUFFE EN TROIS ACTES.

Paroles de
M.M. HENRI MEILHAC
et LUDOVIC HALÉVY.

Musique de
J. OFFENBACH.

OUVERTURE.

Allegro.

PIANO.

f TUTTI.

Moderato. Hautb: Clar:

Quat:

Andantino. Fl: Solo

rit.

p Quat: détaché.

Fourth system of piano accompaniment. Dynamics include *cresc.* (crescendo).

Fifth system of piano accompaniment. It features entries for Flute (Fl.), Clarinet (Clar. B \flat), and Bassoon (B \flat). Dynamics include *f*, *rit.*, and *p*.

Sixth system of piano accompaniment, concluding the page with the same accompaniment pattern.

Clarinet part with notes and slurs. Piano part with chords and slurs. Dynamics: *p*.

Musical score system 2. Includes woodwind parts for Flute (Fl.), Horn (Hautb.), Clarinet (Clar.), and Quartet (Quat.). Dynamics: *rit.*, *b*, *cresc.*

Allegretto. 8. Musical score system 3. Dynamics: *f*, *Tutti*.

Musical score system 4. Dynamics: *f*.

Musical score system 5. Dynamics: *p*, *ritenuto*.

Musical score system 6. Includes woodwind parts for Horn (Hautb.), Clarinet (Clar.), Bassoon (Basson), and Quartet (Quat.). Dynamics: *rit.*, *Piu rit.*, *p*.

Triang:

Presto.

De suite après le lever du Rideau.

Cors.

mf

RÉPLIQUE pour la reprise. { Le château de la Roche Trompette
va disparaître.

mf

N^o 1.

COUPLETS.

Flûte.
Hautb.
Clar.
Basson.
Piston.
Cors.
Tromb.
Quai.

REP: Si je m'en souviens!

Andantino.

JEANNE.

Single staff of music for Jeanne. The music is in 6/8 time and ends with the lyrics "Oui, je m'en_".

GRECY-GRECY.

Single staff of music for Grecy-Grecy. The music is in 6/8 time and is mostly silent.

PIANO.

Et Clar.

f

p

sou-viens, mon bon pè-re, Et je m'en sou-viendrai tou-jours; Il avait

Two staves of music for the Piano, continuing from the previous section. The music is in 6/8 time and consists of chords and moving lines.

la mi-ne si fière Dans sa ja-quet-te de ve-lours, Bien qu'il eut

ses douze ans à pei-ne, L'ado-ra-ble pe-tit ga-min, d'e-jais fi-

rit. -re comme u-ne Rei-ne, Quand j'avais ma main dans sa main, Ah! pa-

REFRAIN.

Hautb: Clar: Bœu:

-pa, cher pe-tit pa-pa, Le bel en-fant que c'é-tait là! Ah! pa-

-pa, cher pe-tit pa-pa, Le bel en-fant que c'é-tait là! Ah! pa-

Hautb:

- pa Ah! pa - pa, Le bel en - fant que c'é - tait là, Ah! pa -

CRECY CRECY.

Pa - pa! Pa - pa!

Cors.
Tromb.

- pa, Ah! pa - pa, Le bel en - fant que c'é - tait là!

Pa - pa! Pa - pa! Ma fil - le, ne dis pas ce - là.

f

2^e COUPLET.

Dans la fô -

p

- rêt, je me rap - pel - le Qu'un loup se mon - tra de - vant nous! Pri - se d'u -

- ne frayeur mor_tel_le, de tom_bai sur mes deux ge_noux. Lui, me ras-

-su_rant d'un sou_ri_re, S'avan_ça d'un air cou_ra_geux: Le loup s'en

fût sans nous rien di_re, Ça nous fit plai_sir à tous deux. Ah! pa-

rit. REFRAIN.

Hautb:
Clar:
Bou

Clar:
Cts
Bou

-pa, cher pe_tit pa_pa. Le brave en_fant que c'é_tait là! Ah! pa-

10

-pa, cher pe-tit pa - pa, Le bel en - fant que c'é - tait là! Ah! pa -

Haut:

- pa, ah! pa - pa, Le bel en - fant que c'é - tait là! Ah! pa -
CRÉCY CRÉCY.

Pa-pa! papa! Ma fil - le ne dis pas ce - la.

Gros:
Tomb:

-pa, Ah! pa - pa, Le bel en - fant que c'é - tait

Pa - pa! pa - pa! Ma fil - le ne dis pas ce -

là!

- la.

f *f*

N^o 2.

DUO.

RÉP: Ah! c'est tout vu.

CATHERINE.

PITOU.

PIANO.

Allegro.

Clar.

B^{on} 3

Quat. 3 *f*

Timb: 3

Toujours a - lors! Toujours a - lors!

Oh! oui tou-jours! Oh! oui, tou-jours!

Fl: 3

Hautb: 3

Violons.

p

Est - il donc dit grand im - bé - cile! Qu' jamais tu n' me lais - ras tran -

p Quat.

C. *-qu'il le?*

P. Non ja - mais, fer - mière in - do - ci - le,

Clar: Cor.

f

p Alto.

Basson.

Vois

P. Tant qu'tu s'ras l'ob - jet d'mes a - mours, Tant qu'tu s'ras l'ob -

Un peu plus vite.

C. Ah! qu'il est crispant Qu'il est

P. - jet d'mes a - mours, d'mes a - mours.

rit.

p TUTTI.

Fl: Von

C. a - ga - çant Qu'il est a - ga - çant Qu'il est ir - ri - tant!

Fl: Von

C. Ah! qu'il

P. Ah! quelle est ai - ma - ble, Qu'elle est a - gré - a - ble!

C. est crispant Qu'il est a - gaçant Qu'il est a - gaçant Qu'il est ir - ri - tant!

C. Quand

P. Ah! quelle est ai - ma - ble, Qu'elle est a - gré - a - ble! N'y

C. ça vous s'ra pas - sé, j'espère Que vous voudrez bien m'fich'la paix. Quand

P. comp - tez pas, gros - se fermière, Quand j'suis pincée, c'est pour jamais. N'y

ça vous s'ra pas-sé, j'espère Que vous voudrez bien m'fiel la paix. Qu'il
 comp-tez pas, gros-se fermière, Quand j'suis pin-cé, c'est pour jamais. Ah! qu'il

est cris-pant Qu'il est a - ga - çant Qu'il est a - ga - çant Qu'il est
 -le est ai - mable Qu'elle est a - gré - a - ble Ah! qu'elle est ai - mable Qu'elle est

f
 ir - ri - tant! Non non Je n'taim'rai pas Je n'taim'rai pas Je n'taim'rai
f
 a - gré - a - ble! Je veux de veux qu'tu m'aim' de veux qu'tu m'aim' Et tu m'aim'

C. pas Qu'il est cris - pant Qu'il est a - ga - cant

P. - ras Qu'elle est ai - mable Qu'elle est a - gré -

C. Qu'il est crispant Qu'il est crispant crispant cris - pant crispant cris -

P. - able de l'aime tant de l'aime tant tant tant tant tant tant tant

C. - pant, de n'tai - m'rai pas.

P. tant, Tu m'aime - ras!

Fl. Clar: *p* *v^{no}*

PITOU.

de veux qu'tu m'aimes et tu m'ain' - ras.

C. Pourquoi l'aimer?

P. Parce que je t'aime.

f TUTTI.

CATH:

Vraiment! Pi - tou, moi, c'est tout d'nême Et ma seul' rai-son pour t'ha-

mf

Quat:

L. -ir, C'est que je ne peux pas t'souffrir.

P. Tu ne peux pas me souf-

Fl: haute.

Quat:

C.  de ne peux pas te sou- frir.

P.  -frir?

 Fl:
Hautb:

PITOU. *Andantino.*  de l'aim' tant, vois-tu, j'te trou' si

 rit. *p*
Quat: *vll^e*

P.  belle, Enfant qu'si t'étais tour- te -relle, de voudrais t'ê- tre tour- te-

 Fl:
Vcl: *Bon.*

CATH:  Je t'hais tant, moi, tant j'tanti- pathe, Qu'si t'étais chien, j'voudrais être

P.  -reau.

C. chatte, Qu'si t'étais l'feu, j'voudrais être Peau.

P. Fl: Von d'taim' tant qu'oi qu'ta p'tit' bouche en
Hautb:
Clar:
B^{op}:

P. grogne, Qu'si t'étais l'vin, moi, j's'rais l'i - vrogne, Si t'étais ri - vièr, j'serais ba -

C. Ta face à c'point m'est impor_tu_ne, Qu'si t'étais l'soleil, je s'rais la

P. -eau.

C. l'ne, Pour ne ja - mais te ren - contrer.

P. Un dernier mot pour m'faire con -

P. *Fl: Von*
Bun
 naître, Si j'étais la truf - fe j'voudrais être L'a - ni - mal que j'nos pas nom -

C. de vous sais gré de n'pas l'homme,
 P. - mer. *Fl: Hautb:*
von 8. C'est-y pas c'la qu'on ap-pelle ai -
Clar:

C. *rall. ad lib:*
 de vous sais gré de n'pas l'homme, de vous sais gré de ne pas l'homme,
 P. - mer? C'est-y pas c'la qu'on ap-pelle aimer?
f
Quat: f *f* **TUTTI.**

Allegro.
 P. *Hautb:*
Cl: Bun
 Man'zelle Gathe - ri - ne, C'est-y pos -
Quat: f

P

- si - ble Qu'un com - pli - ment si bien tour - né

mf

P

Ne trou - ve pas vo - tre cœur sen - si - ble?

f
TUTTI.

CATH. *rit.*

Faut - y donc qu'il soit os - ti - né! Ah! qu'il est crispant Qu'il est

Fl: *p*
vcl.

a - gaçant qu'il est a - gaçant Qu'il est ir - ri - tant!

Ah! qu'elle est ai -

Fl: *p*
vcl.

C.  Ah!qu'il est crispant Qu'il est

P.  -ma-ble, Qu'elle est a-gré - a - ble!

C.  a-gaçant,qu'il est a-gaçant Qu'il est ir-ri-tant!

P.  Ah! qu'elle est ai -

C.  Quand ça vous s'ra pas-

P.  ma-ble, Qu'elle est a-gré - a - ble!N'y comp-tez pas, gros-

C. *sé, j'espère* Que vous voudrez bien m'fich' la paix Quand ça vous s'ra pas-

P. *se fermière, Quand j'suis pin_cé, c'est pour ja_mais. N'y comptez pas, gros-*

C. *sé j'espère* Que vous voudrez bien m'fich' la paix, Qu'il est crispant, Qu'il est

P. *se fermière. Quand j'suis pin_cé, c'est pour jamais, Ah! qu'elle est aimable Qu'elle est*

C. *a_gaçant* Qu'il est a_gaçant Qu'il est ir_ritant! Non, non, de n'taim'rai

P. *a_gré_able Ah! qu'elle est ai_mable, Qu'elle est a_gré_able! Je veux, de veux qu'tu*

C. pas, de n'aim'rai pas, de n'aim'rai pas Qu'il est cris - pant

P. n'aim' de veux qu'tu n'aim' Et tu n'aim'_ras. Qu'elle est ai -

C. Qu'il est a - ga - çant Qu'il est crispant qu'il est cris -

P. - mable Qu'elle est a - gré - able de l'aime tant de l'aime

C. - pant crispant cris - pant crispant crispant!

P. tant tant tant tant tant tant tant tant!

N^o. 5.

CHANSON DU FLAGEOLET.

né: Et l'aïeux fait pour
inspirer l'amour.

Allegretto.

PIANO.

f TUTTI.

1^{er} COUP:

Mon hu - meur n'est ell' pas gai - e, Et, par - mi les autr's jeu'n's

2^d COUP:

Ça t'dé - plai - rait donc, cru - el - le, De voir que ton a - mou -

Fl:
Clar:
Vou
Cor.

p Quat:

gens, En trouv' - ras-tu un qui ai - e, Com - me moi, des p'tits ta -

- reux, A - vec sa voix na - tu - rel - le, Fait la mu - siq' que tu

CATHER: 1^{re} C! Qué ta - lents qu'itas, im - bé - ci - le? Fais en

PITOU: 1^{re} C! lents? Plus d'mill; ob - jet grassouil - let.

CATHER: 2^d C! Ten joue tout comm'not' a - veugle. Sais-tu

PITOU: 2^d C! veux? J'suis bien content si ça t'plait,

CATHER: 1^{re} voir un, sur les mille.

PITOU: 1^{re} C! Aim's-tu l'son du fla - geo - let? hou hou hou hou hou

CATHER: 2^d fair' la vach' qui beugle? (*imitant la clarinette*)

PITOU: 2^d C! d'vas te r'fair' le fla - geo - let: hou hou hou hou hou

Hautb. Clar. *pp* Quat:

P. hou hou hou

P. *hou* _____

P. *hou* _____

pp

P. *hou* _____

P. *hou.* _____

TUTTI. *f*

N^o 4.

CHŒUR et ENSEMBLE.

RÉP: Pas maintenant pour tout,
v'la du monde.

Allegretto.

CATHERINE.

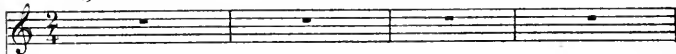

PITOU.

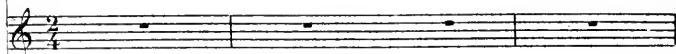

MASSEPAÏN.

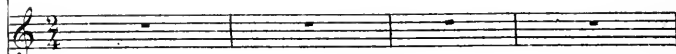

Sopranos.

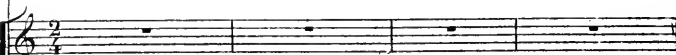

Ténors.

CHŒUR.

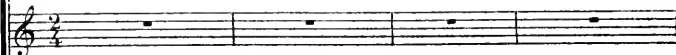

Basses.

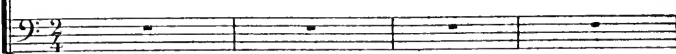

Allegretto.

Timb;

PIANO.

pp Quat:

CATH:

f Dé - pè-cons, a-che-tons la ter-re Par mor - ceaux.

PITOU.

f Dé - pè-cons, a-che-tons la ter-re Par mor - ceaux.

Sopranos.

f Dé - pè-cons, a-che-tons la ter-re Par mor - ceaux.

Ténors.

f Dé - pè-cons, a-che-tons la ter-re Par mor - ceaux.

Basses.

f Dé - pè-cons, a-che-tons la ter-re Par mor - ceaux.

f (Piano accompaniment)

C. Dé - pè-cons, a-che-tons la -ter-re Par mor - ceaux

P. Dé - pè-cons, a-che-tons la ter-re Par mor - ceaux

Dé - pè-cons, a-che-tons la ter-re Par mor - ceaux

Dé - pè-cons, a-che-tons la ter-re Par mor - ceaux

Dé - pè-cons, a-che-tons la ter-re Par mor - ceaux

(Piano accompaniment)

P

C. Et dé - mo - lis - sons pierre à pier - re Les châ - teaux. De cet

P

P. Et dé - mo - lis - sons pierre à pier - re Les châ - teaux. De cet

P

Et dé - mo - lis - sons pierre à pier - re Les châ - teaux. De cet

P

Et dé - mo - lis - sons pierre à pier - re Les châ - teaux. De cet

P

Et dé - mo - lis - sons pierre à pier - re Les châ - teaux. De cet

C. an - ti - que do - mai - ne Nous au - rons cha - cun un brin Dans la

P. an - ti - que do - mai - ne Nous au - rons cha - cun un brin Dans la

an - ti - que do - mai - ne Nous au - rons cha - cun un brin Dans la

an - ti - que do - mai - ne Nous au - rons cha - cun un brin Dans la

an - ti - que do - mai - ne Nous au - rons cha - cun un brin Dans la

C.  mon_tagne ou la plai_ne Nous au_rons chacun un brin Dans la montagne ou la

P.  mon_tagne ou la plai_ne Nous au_rons chacun un brin Dans la montagne ou la

 mon_tagne ou la plai_ne Nous au_rons chacun un brin Dans la montagne ou la

 mon_tagne ou la plai_ne Nous au_rons chacun un brin Dans la montagne ou la

 mon_tagne ou la plai_ne Nous au_rons chacun un brin Dans la montagne ou la

 mon_tagne ou la plai_ne Nous au_rons chacun un brin Dans la montagne ou la

 mon_tagne ou la plai_ne Nous au_rons chacun un brin Dans la montagne ou la

 mon_tagne ou la plai_ne Nous au_rons chacun un brin Dans la montagne ou la

 mon_tagne ou la plai_ne Nous au_rons chacun un brin Dans la montagne ou la

 mon_tagne ou la plai_ne Nous au_rons chacun un brin Dans la montagne ou la

 mon_tagne ou la plai_ne Nous au_rons chacun un brin Dans la montagne ou la

 mon_tagne ou la plai_ne Nous au_rons chacun un brin Dans la montagne ou la

C.  plai_ne Nous au_rons chacun un brin. Dé - pé - çons, *f*

P.  plai_ne Nous au_rons chacun un brin. Dé - pé - çons, *f*

 plai_ne Nous au_rons chacun un brin. Dé - pé - çons, *f*

 plai_ne Nous au_rons chacun un brin. Dé - pé - çons, *f*

 plai_ne Nous au_rons chacun un brin. Dé - pé - çons, *f*

 plai_ne Nous au_rons chacun un brin. Dé - pé - çons, *f*

 plai_ne Nous au_rons chacun un brin. Dé - pé - çons, *f*

 plai_ne Nous au_rons chacun un brin. Dé - pé - çons, *f*

 plai_ne Nous au_rons chacun un brin. Dé - pé - çons, *f*

 plai_ne Nous au_rons chacun un brin. Dé - pé - çons, *f*

 plai_ne Nous au_rons chacun un brin. Dé - pé - çons, *f*

 plai_ne Nous au_rons chacun un brin. Dé - pé - çons, *f*

 plai_ne Nous au_rons chacun un brin. Dé - pé - çons, *f*

 plai_ne Nous au_rons chacun un brin. Dé - pé - çons, *f*

c. a - che - tons la terre par mor - ceaux. Venez donc.

p. a - che - tons la terre par mor - ceaux.

a - che - tons la terre par mor - ceaux.

a - che - tons la terre par mor - ceaux.

a - che - tons la terre par mor - ceaux.

8

p 8

c. Mon - sieur le no - tai - re, Sans vous on ne peut rien

8

cresc

8

Même mouv!

c. fai - re. Ve - nez ve - nez par i - ci par - lez - nous donc par - lez - nous

CHŒUR.

Ve - nez ve - nez par i - ci par - lez - nous donc par - lez - nous

Même mouv! Ve - nez ve - nez par i - ci par - lez - nous donc par - lez - nous

f 8

Mon

donc Ve_enez venez par i - ci parlez-nous donc parlez-nous donc .

donc Ve_enez venez par i - ci parlez-nous donc parlez-nous donc .

donc Ve_enez venez par i - ci parlez-nous donc parlez-nous donc .

Mod^{to}

Dieu! mon Dieu! mon Dieu! Mon Dieu! j'en perdrai la rai -

Mod^{to}

rit.

- son! Mon Dieu! mon Dieu! j'en per - drai la rai -

P Quat:

Enchaînez.

MASSE PAIN.

All^o moderato. §

- son. 1^{er} G! Ah! quel tourment d'être no - tai - re
 2^d gnez à ce - la que les fil - les

PIANO.

p Quat: *p*

M.

1^{er} Et d'avoir à fai - re Les af - fai - res, les af - fai - res,
 2^d Sont parfois gen - til - les, Un no - tai - re, un no - tai - re.

Clar. Fl: B-

M.

1^{er} les affair's de ces gens là. À droite, à gauche on me ti - rail - le
 2^d un notair'n'est pas un Saint. On le sait de reste et plus d'u - ne

pizz. *p*

M.

1^{er} Et cha - cun piaî - le; L'un tire à hue
 2^d S'en vient, à la - bru - ne, Con - sul - ter Maître,

1^{er} et l'autre à dia, L'un tire à hue et l'autre tire à

2^d Maître Mas-se - pain, Con-sul-ter Maître, Maî - tre Mas-se-

dia. Pour fai-re sans de-ve-nir bê-te, Ce mé-tier du ma-tin au
-pain. Pour etc

Fl:
Hautb:

soir, Ah! qu'el-le tête, ah! qu'el-le tête, ah!

Alto

qu'elle tête il faut a-voir! Ah! quelle tête ah! quelle tête il faut a-voir Ah!

CATH: *f*

PITOU: *f*

M. *f*

qu'elle tête il faut a - voir!

Sopr. *f*

Ténors. *f*

Basses. *f*

Fl: Clar: 1^{er} Violon *f*

Ah! qu'el_le tête ah! qu'el_le tête ah!

Ah! qu'el_le tête ah! qu'el_le tête ah!

Ah! qu'el_le tête ah! qu'el_le tête ah!

Ah! qu'el_le tête ah! qu'el_le tête ah!

C. *p*

P. *p*

M. *p*

qu'el_le tête il faut a_voir Ah! qu'el_le tête ah!

qu'el_le tête il faut a_voir Ah! qu'el_le tête ah!

Ah! qu'el_le tête ah! qu'el_le

qu'el_le tête il faut a_voir Ah! qu'el_le tête ah!

qu'el_le tête il faut a_voir Ah! qu'el_le tête ah!

qu'el_le tête il faut a_voir Ah! qu'el_le tête ah!

qu'el_le tête il faut a_voir Ah! qu'el_le tête ah!

p

C.
qu'el_le tête Ah! qu'el_le tête il faut a_voir!

F.
qu'el_le tête Ah! qu'el_le tête il faut a_voir!

M.
tête il faut a_voir Ah! qu'el_le tête il faut a_voir!

qu'el_le tête Ah! qu'el_le tête il faut a_voir!

qu'el_le tête Ah! qu'el_le tête il faut a_voir!

qu'el_le tête Ah! qu'el_le tête il faut a_voir!

f *rit.* *f*

MASS: 1^a 2^a

2^e. C! Joi_

1^a 2^a

p

N° 5.

CHŒUR et ENSEMBLE.

RÉP. Dès que cela vous plaira,
Madame, nous commencerons,

Allegro.

TOTO.

CATHERINE.

LAVICOMTESSE.

PITOU.

MASSEPAIN.

Sopranos.

Ténors.

Basses.

CHŒUR.

PIANO.

Clar.
Corns.
pomp.*f*
Allegro.Altes.
Hos.
Vlle.
C-B

LAVIGOMT:

En cette heureu - se jour - né - e Par nos transports et nos cris Fêtons

PITOU.

En cette heureu - se jour - né - e Par nos transports et nos cris Fêtons

MASS:

En cette heureu - se jour - né - e Par nos transports et nos cris Fêtons

Sopr:

En cette heureu - se jour - né - e Par nos transports et nos cris Fêtons

Ténors.

En cette heureu - se jour - né - e Par nos transports et nos cris Fêtons

Basses.

En cette heureu - se jour - né - e Par nos transports et nos cris Fêtons

Timb:

En cette heureu - se jour - né - e Par nos transports et nos cris Fêtons

TUTTI.

gaiment l'a - ri - vé - e Du sei - gneur de ce pa - ys Fêtons gaiment

gaiment l'a - ri - vé - e Du sei - gneur de ce pa - ys Fêtons gaiment

gaiment l'a - ri - vé - e Du sei - gneur de ce pa - ys Fêtons gaiment

gaiment l'a - ri - vé - e Du sei - gneur de ce pa - ys Fêtons gaiment

gaiment l'a - ri - vé - e Du sei - gneur de ce pa - ys Fêtons gaiment

gaiment l'a - ri - vé - e Du sei - gneur de ce pa - ys Fêtons gaiment

1a V. Par-ri - vé - e Du sei_gneur de ce pa - ys Fê_tons gai_ment

P. Par-ri - vé - e Du sei_gneur de ce pa - ys Fê_tons gai_ment

M. Par-ri - vé - e Du sei_gneur de ce pa - ys Fê_tons gai_ment

Par-ri - vé - e Du sei_gneur de ce pa - ys Fê_tons gai_ment

Par-ri - vé - e Du sei_gneur de ce pa - ys Fê_tons gai_ment

Par-ri - vé - e Du sei_gneur de ce pa - ys Fê_tons gai_ment

1a V. Par-ri - vé - e Du sei_gneur de ce pa - ys Fê_tons gai_ment

P. Par-ri - vé - e Du sei_gneur de ce pa - ys Fê_tons gai_ment

M. Par-ri - vé - e Du sei_gneur de ce pa - ys Fê_tons gai_ment

Par-ri - vé - e Du sei_gneur de ce pa - ys Fê_tons gai_ment

Par-ri - vé - e Du sei_gneur de ce pa - ys Fê_tons gai_ment

Par-ri - vé - e Du sei_gneur de ce pa - ys Fê_tons gai_ment

14

V. *l'a*
 l'ar - ri - vé - e Du sei - gneur de ce pa - ys.

P.
 l'ar - ri - vé - e Du sei - gneur de ce pa - ys.

M.
 l'ar - ri - vé - e Du sei - gneur de ce pa - ys.

l'ar - ri - vé - e Du sei - gneur de ce pa - ys.

l'ar - ri - vé - e Du sei - gneur de ce pa - ys.

l'ar - ri - vé - e Du sei - gneur de ce pa - ys. Fl. *Voix*

p

TOTO.

Nous voi-ci donc, Vi-com-tes-se, Nous voi-ci

tr

T.
 donc, cher marquis, Ar - ri - vés

tr *Haut:* *von*

T. *rit.*
 dans ce pa - ys Où s'é - cou - la ma jeu - nes - se, ma jeu - nes - *rit.*

T. - se.
 MASSEPAIN (à part.)
 Fl: Qu'elle est bel - le, la - vi - com - tes
 Clar:

C. (à part.)
 Ah! comme il est bien, le marquis!
 M. - se!
 PITOU, (à part.)
 Elle a re - marqué le mar -

P. *ff* - quis! *p* Elle a re - marqué le mar - quis!

CATH:

PITOU.

MASS:

Sopr:

Ténoirs.

Basses.

Vi - ve ma - dam' la vi - com - tesse Et vive aus -

Vi - ve ma - dam' la vi - com - tesse Et vive aus -

Vi - ve ma - dam' la vi - com - tesse Et vive aus -

Vi - ve ma - dam' la vi - com - tesse Et vive aus -

Vi - ve ma - dam' la vi - com - tesse Et vive aus -

8-----tr

C.

P.

M.

- si Monsieur l' marquis Vi - ve ma - dam' la vi - com - tesse Et vi - ve

- si Monsieur l' marquis Vi - ve ma - dam' la vi - com - tesse Et vi - ve

- si Monsieur l' marquis Vi - ve ma - dam' la vi - com - tesse Et vi - ve

- si Monsieur l' marquis Vi - ve ma - dam' la vi - com - tesse Et vi - ve

- si Monsieur l' marquis Vi - ve ma - dam' la vi - com - tesse Et vi - ve

- si Monsieur l' marquis Vi - ve ma - dam' la vi - com - tesse Et vi - ve

8-----tr

C. Monsieur le mar_ quis Et vive aus_ si Monsieur l'mar_quis Et vive aus_

P. Monsieur le mar_ quis Et vive aus_ si Monsieur l'mar_quis Et vive aus_

M. Monsieur le mar_ quis Et vive aus_ si Monsieur l'mar_quis Et vive aus_

Monsieur le mar_ quis Et vive aus_ si Monsieur l'mar_quis Et vive aus_

Monsieur le mar_ quis Et vive aus_ si Monsieur l'mar_quis Et vive aus_

C. - si Monsieur l'mar_ quis!

P. - si Monsieur l'mar_ quis!

M. - si Monsieur l'mar_ quis!

- si Monsieur l'mar_ quis!

- si Monsieur l'mar_ quis!

- si Monsieur l'mar_ quis!

Allegretto.

TOTO.

1^{er} COUP: Re - gar - dez ces vieil - les mu - rail - les, De - vant les -

2^e COUP: - fois quand, à cet - te por - te, Quelqu'un frap -

3^e COUP: aux cou - tu - mes an - ciennes, El - les ont du -

p Quat:

Hautb:
Clar:
Cr. B^{ns}:

1^{er} Cl. - quel - les re - cu - la La fu - reur de tant de ba -

2^e Cl. - pait, ve - nant de loin; Pa - ges, va - lets de tou - te

3^e Cl. bon - et je veux Vous re - ce - voir dans mes do -

pens
Tromb:
Timb:

1^{er} Cl. tail - les, Re - gar - dez ci, re - gar - dez là: Lourds cré -

2^e Cl. sor - te Allaient et de lui - pre - naient soin. Et mon

3^e Cl. - mai - nes. Si - non bien, du moins de mon mieux. Soy - ez

f

1^{re} Cl.  - neaux et ma_chi_cou - lis, Ou - bli - et - tes et tout le -

2^e Cl.  a - teul, à Pin-con - nu, Di - sait: fus_siez-vous pauvre et

3^e Cl.  les bien_ve_nus cé - ans, Mais hâ_tez - vous, mes chers en -

1^{re} Cl.  _vis, Vieux murs, vieux por_traits,vieux lam_bris, Vieux murs, vieux

2^e Cl.  nu, Soy_ez i - ci le bien ve - nu Soy_ez i -

3^e Cl.  _fants, Nous n'en a - vous pas pour longtemps, Nous n'en a -

1^{re} Cl.  por_traits,vieux lam_bris, Ah! ————— Tout ça, mes

2^e Cl.  _ci le bien ve - nu. Ah! ————— On vi - vait

3^e Cl.  _vous pas pour longtemps. Ah! ————— Car on le

Triang: 

Fl: 

1^{re} C¹ bons, c'est mon châ-teau, c'est le châ-teau, le beau châ-teau, tout ça mes

2^{de} C¹ bien dans mon châ-teau, dans le châ-teau, le beau châ-teau, Ou vi-rait

3^{de} C¹ vend, no-tre châ-teau, le vieux châ-teau, le beau châ-teau, Oui, on le

1^{re} C¹ bons, c'est le châ - teau, c'est le su - per-be château à To -

2^{de} C¹ bien dans le châ - teau, dans le su - per-be château à To -

3^{de} C¹ vend, no - tre châ - teau, oui, le su - per-be château à To -

- to.

CATH:

1^{re} Tout ça tout ça c'est le châ-teau le vieux châ-teau le beau châ-
 2^e On vi - vait bien dans le _____
 3^e Car on le vend no_tre _____

VICOMT:

1^{re} Tout ça tout ça c'est le châ-teau le vieux châ-teau le beau châ-
 2^e On vi - vait bien dans le _____
 3^e Car on le vend no_tre _____

PITOU.

1^{re} Tout ça tout ça c'est le châ-teau le vieux châ-teau le beau châ.
 2^e On vi - vait bien dans le _____
 3^e Car on le vend no_tre _____

MASS:

1^{re} Tout ça tout ça c'est le châ-teau le vieux châ-teau le beau châ-
 2^e On vi - vait bien dans le _____
 3^e Car on le vend no_tre _____

Sopr:

1^{re} Tout ça tout ça c'est le châ-teau le vieux châ-teau le beau châ-
 2^e On vi - vait bien dans le _____
 3^e Car on le vend no_tre _____

Ténors.

1^{re} Tout ça tout ça c'est le châ-teau le vieux châ-teau le beau châ-
 2^e On vi - vait bien dans le _____
 3^e Car on le vend no_tre _____

Basses.

1^{re} Tout ça tout ça c'est le châ-teau le vieux châ-teau le beau châ-
 2^e On vi - vait bien dans le _____
 3^e Car on le vend no_tre _____

f TUTTI.

1^{re} teau, Tout ça tout ça c'est le châ-teau c'est le su - perbe château à To -
 2^e » On vi - vait bien dans le » dans le _____
 3^e » Car on le vend no - tre » oui le _____

1^{re} teau, Tout ça tout ça c'est le châ-teau c'est le su - perbe château à To -
 2^e » On vi - vait bien dans le » dans le _____
 3^e » Car on le vend no - tre » oui le _____

1^{re} teau, Tout ça tout ça c'est le châ-teau c'est le su - perbe château à To -
 2^e » On vi - vait bien dans le » dans le _____
 3^e » Car on le vend no - tre » oui le _____

1^{re} teau, Tout ça tout ça c'est le châ-teau c'est le su - perbe château à To -
 2^e » On vi - vait bien dans le » dans le _____
 3^e » Car on le vend no - tre » oui le _____

1^{re} teau, Tout ça tout ça c'est le châ-teau c'est le su - perbe château à To -
 2^e » On vi - vait bien dans le » dans le _____
 3^e » Car on le vend no - tre » oui le _____

1^{re} teau, Tout ça tout ça c'est le châ-teau c'est le su - perbe château à To -
 2^e » On vi - vait bien dans le » dans le _____
 3^e » Car on le vend no - tre » oui le _____

1^{re} teau, Tout ça tout ça c'est le châ-teau c'est le su - perbe château à To -
 2^e » On vi - vait bien dans le » dans le _____
 3^e » Car on le vend no - tre » oui le _____

1^{re} et 2^e fois. $\text{\textcircled{S}}$

Au - tre -
Honneur

U.
-to.

V.
-to.

P.
-to.

M.
-to.

-to.

-to.

-to.

1^{re} et 2^e fois. $\text{\textcircled{S}}$

ff

p

3^e fois.

ff

RONDELINON RONDELINETTE.

RONDE NORMANDE.

RÉP: En avant Catherine et Pitou.

Allegro.

TOTO.
 CATHERINE.
 LA VICOMTESSE.
 PITOU.
 RAOUL.
 MASSEPAIN
 VIEUX SERVITEUR.
 Sopranos.
 Ténors.
 Basses.
 CHŒUR.
 ALLEGRO.
 PIANO. *f* TUTTI.
 P.

PITOU.

Un jour cou_rait de an_net_te, Sa cruche sous le bras,

Fl:
Hautb:

Quat:

VICOMTE:

sous le bras,

PITOU.

Un Mon_sieur qui la guette Se

RAOUL.

sous le bras,

MASS:

sous le bras,

V. SERV:

sous le bras,

Sopr:

sous le bras,

Ténors.

sous le bras,

Basses.

sous le bras,

Fl:
Hautb:

TUTTI.

Quat:

Cette mesure *ad libitum* jusqu'à
la fin du Parlé.

V. *p* sur ses pas,

P. *CATH:*
PARLÉ.
trouve sur ses pas, *Ah! mon Dieu! Monsieur, vous m'avez fait peur.*

R. *p* sur ses pas,

M. *p* sur ses pas,

V.S. *p* sur ses pas,

p sur ses pas,

p sur ses pas,

p sur ses pas,

Fl: Hautb

p TUTTL.

Cette mesure *ad libitum* jusqu'à
la fin du Parlé.

PITOU,

Ar_rè_tez là, ar_rè_tez là,

Bru_net_té, Faut

Clar: *Fl: Hautb*

CATH: TOTO.

Ron-de-li-non, Ron-de-li-

P. pas cou-rir comm' ça!

T. *pp*

-non, ron-de-li-non, ron-de-li-

CATH: *pp*

ron-de-li-non, ron-de-li-

pp Clar: *pp*

T. _net-te, Faut pas, faut pas cou-rir comm' ça,

C. _net-te, faut pas, faut pas cou-rir comm' ça,

Flûte.

T. Ron - de - li - non, ron - de - li - net - te, Faut pas, faut

C. Ron - de - li - non, ron - de - li - net - te, faut pas,

TUTTI.

T. *cresc.* pas, faut pas cou - rir comm' ça.

C. *cresc.* faut pas, faut pas cou - rir comm' ça.

VICOMT:

RAOUL et MASS:

V. SERV:

Ron - de - li - non, ron - de - li -

Ron - de - li - non, ron - de - li -

Ron - de - li - non, ron - de - li -

Sopr:

Ténors.

Basses.

Ron - de - li - non, ron - de - li -

Ron - de - li - non, ron - de - li -

Ron - de - li - non, ron - de - li -

cresc.

f

V. *-net-te Ah! faut pas cou-rir comm' ça Ron-de-li - non ron-de-li -*

R. *-net-te Ah! faut pas cou-rir comm' ça Ron-de-li - non ron-de-li -*

M. *-net-te Ah! faut pas cou-rir comm' ça Ron-de-li - non ron-de-li -*

V.S. *-net-te Ah! faut pas cou-rir comm' ça Ron-de-li - non ron-de-li -*

V. *-net-te Ah! faut pas cou-rir comm' ça.*
PITOU.

R. *-net-te Ah! faut pas cou-rir comm' ça.*

M. *-net-te Ah! faut pas cou-rir comm' ça.*

V.S. *-net-te Ah! faut pas cou-rir comm' ça.*

-net-te Ah! faut pas cou-rir comm' ça.

-net-te Ah! faut pas cou-rir comm' ça.

-net-te Ah! faut pas cou-rir comm' ça.

-net-te Ah! faut pas cou-rir comm' ça.

-net-te Ah! faut pas cou-rir comm' ça.

Fl: Haut b.

VICONT:

sur ses pas,

guelle Se trou_ ve sur ses pas,

RAOUL:

sur ses pas,

MASS:

sur ses pas,

V. SERV:

sur ses pas,

sur ses pas,

sur ses pas,

sur ses pas,

Fl: Hautb:

TUTTI.

PITOU:

Il ac - cos - te dean - net_ te Et la prend dans ses bras,

Cette mesure *ad libitum* jusqu'à la fin du Parlé.

VICOMT:

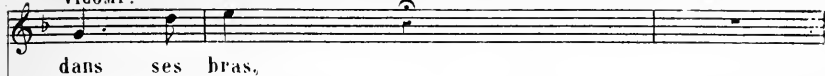

CATH:

PITOU:

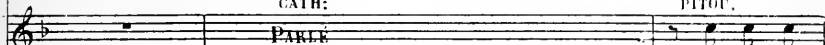

Laissez donc, Monsieur! mais laissez donc,
passez votre chemin.

RAOUL.

MASS:

V. SERV:

Fl:
Hautb.

Clar:

Cette mesure *ad libitum* jusqu'à la fin du Parlé.

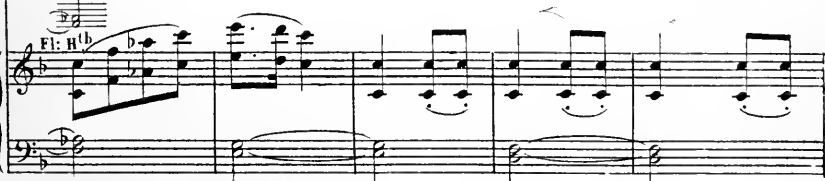
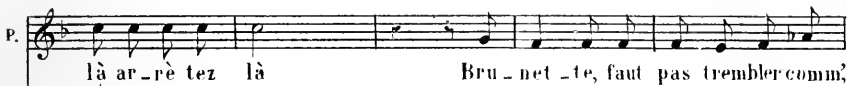

TOTO.

Ron_de_li - non,

CATH:

Ron_de_li - non,

ca:

pp

Ron - de - li - non ron - de - li - net - te Faut

pp

Ron - de - li - non ron - de - li - net - te

pp *Cors.* *Fl.*

pas faut pas trembler comm' ça Ron - de - li -

faut pas faut pas trembler comm' ça Ron - de - li -

T. *non ron-de-li-net-te Faut pas faut pas faut*

C. *non ron-de-li-net-te faut pas faut pas faut*

TUTTI. cresc.

T. *pas trembler comm' ça.*

C. *pas trembler comm' ça.*

VICOMT:

Ron-de-li-non ron-de-li-net-te Ah! faut

RAOUL et MASS:

Ron-de-li-non ron-de-li-net-te Ah! faut

V. SERV:

Ron-de-li-non ron-de-li-net-te Ah! faut

Sopr:

Ron-de-li-non ron-de-li-net-te Ah! faut

Ténors.

Ron-de-li-non ron-de-li-net-te Ah! faut

Basses.

Ron-de-li-non ron-de-li-net-te Ah! faut

f TUTTI.

V. pas trem_bler comm' ça Ron_de - li - non ron_de - li - net_te Ah! faut

R. M. pas trem_bler comm' ça Ron_de - li - non ron_de - li - net_te Ah! faut

VS. pas trem_bler comm' ça Ron_de - li - non ron_de - li - net_te Ah! faut

pas trem_bler comm' ça Ron_de - li - non ron_de - li - net_te Ah! faut

pas trem_bler comm' ça Ron_de - li - non ron_de - li - net_te Ah! faut

pas trem_bler comm' ça Ron_de - li - non ron_de - li - net_te Ah! faut

V. pas trembler comm' ça.

PITOU. Il ac - cos - te Jean - net - te Et la

R. M. pas trembler comm' ça.

VS. pas trembler comm' ça.

pas trembler comm' ça.

pas trembler comm' ça.

pas trembler comm' ça.

pas trembler comm' ça.

Fl: Hautb. Quat.

V. dans ses bras,

P. prend dans ses bras, Et, te

R. dans ses bras,

M. dans ses bras,

V.S. dans ses bras,

dans ses bras,

dans ses bras,

dans ses bras,

TUTTI

P. -nant la fil - lette, Il lui par - le tout bas,

Cette mesure *ad libitum* jusqu'à la fin du Parlé.

VICOMT:

tout — bas

CATH:

PARLÉ.

PITOU.

Plait-il, Monsieur? non, Monsieur, non
certainement non.

Ar - rê - tez

RAOUL.

tout — bas

MASS:

tout — bas

V. SERV:

tout — bas

Sopr:

tout — bas

Ténors.

tout — bas

Basses.

tout — bas

Fl:

Bautb:

Clar:

P TUTTI.

Cette mesure *ad libitum* jusqu'à la fin du Parlé.

là, ar - rê - tez là,

Bru - net - te, Faut pas rou - gir comm'

Fl: Fl^b

FOUR.

ron_de_li - non,

CATH:
Ron_de_li - non,

P.
ca,

pp
ron_de_li - non ron_de_li - net - te Faut

pp
ron_de_li - non ron_de_li - net - te

Clar: *pp*

Fl: *f*

pas faut pas rougir comm'ça Ron_de_li -

faut pas faut pas rougir comm'ça Ron_de_li -

64

T. *-non ron - de - li - net - te Faut pas faut pas faut*

C. *-non ron - de - li - net - te faut pas faut pas faut*

TUTTI. cresc.

T. *pas rou - gir comm' ça.*

C. *pas rou - gir comm' ça.*

VICOMTE:

RAOUL et MASS:

V. SERV:

Ron - de - li - non ron - de - li - net - te Ah! faut

Ron - de - li - non ron - de - li - net - te Ah! faut

Ron - de - li - non ron - de - li - net - te Ah! faut

Sopr:

Ténors.

Basses.

Ron - de - li - non ron - de - li - net - te Ah! faut

Ron - de - li - non ron - de - li - net - te Ah! faut

Ron - de - li - non ron - de - li - net - te Ah! faut

f TUTTI.

V. pas rou_gir comm' ça Ron_de - li - non ron_de - li - net_te Ah! faut

R. M. pas rou_gir comm' ça Ron_de - li - non ron_de - li - net_te Ah! faut

V.S. pas rou_gir comm' ça Ron_de - li - non ron_de - li - net_te Ah! faut

pas rou_gir comm' ça Ron_de - li - non ron_de - li - net_te Ah! faut

pas rou_gir comm' ça Ron_de - li - non ron_de - li - net_te Ah! faut

pas rou_gir comm' ça Ron_de - li - non ron_de - li - net_te Ah! faut

V. pas rou_gir comm' ça. *Un peu moins vite.*

R. M. pas rou_gir comm' ça. *Et, te - nant la fil - let - te, Il lui*

V.S. pas rou_gir comm' ça.

pas rou_gir comm' ça.

pas rou_gir comm' ça.

pas rou_gir comm' ça.

pas rou_gir comm' ça.

Fl: Hautb. *Quat.*

Un peu moins vite.

VICOMT:

tout bas,

P.

par - le tout bas, De fray-

RAOUL.

tout bas,

MASS:

tout bas,

V. SERV:

tout bas,

tout bas,

tout bas,

tout bas,

tout bas,

TUTTI.

P.

rit.
-eur la pau - vret - te Gas - sa sa cruche, hé - las!

Cette mesure *ad libitum* jusqu'à la fin du Parlé.

V. hé - - las!

CATH: PARLÉ. PITOU.

Ah! mon Dieu, Monsieur, qu'est-ce que ma mère va dire? Ah! les vilains hommes! Ar - re - tez

R. hé - - las

M. hé - - las

V.S. hé - - las

hé - - las

hé - - las

hé - - las

TUTTI.

Clar.

p

Cette mesure *ad libitum* jusqu'à la fin du Parlé.

là ar - rê - tez là Bru - net - te, Faut pas pleu - rer com - mi'

Fl. H^b

TOTO.

ron-de-li - non,

CATH:

Ron-de-li - non,

ça

pp

ron-de-li - non ron-de-li - net - te Faut

pp

ron-de-li - non ron-de-li - net - te

Fl

Clar

pp

T.

pas, faut pas pleu- rer comm' ça Ron-de-li -

C.

faut pas, faut pas pleu- rer comm' ça Ron-de-li -

T. *- non ron_de - li - net - te Faut pas faut pas faut*

C. *- non ron_de - li - net - te faut pas faut pas faut*

TUTTI. cresc.

T. *pas pleu_rer comm' ça Ron_de - li - non ron_de - li - net_te Ah! faut*

C. *pas pleu_rer comm' ça Ron_de - li - non ron_de - li - net_te Ah! faut*

VICOMTE:
Ron_de - li - non ron_de - li - net_te Ah! faut

PITOU:
Ron_de - li - non ron_de - li - net_te Ah! faut

RAOUL:
Ron_de - li - non ron_de - li - net_te Ah! faut

MASS:
Ron_de - li - non ron_de - li - net_te Ah! faut

V. SERV:
Ron_de - li - non ron_de - li - net_te Ah! faut

Sopr.:
Ron_de - li - non ron_de - li - net_te Ah! faut

Ténors:
Ron_de - li - non ron_de - li - net_te Ah! faut

Basses:
Ron_de - li - non ron_de - li - net_te Ah! faut

f TUTTI

T. pas pleu_rer comm' ça Ron_de - li - non ron_de - li - net_te Ah! faut

C. pas pleu_rer comm' ça Ron_de - li - non ron_de - li - net_te Ah! faut

V. pas pleu_rer comm' ça Ron_de - li - non ron_de - li - net_te Ah! faut

P. pas pleu_rer comm' ça Ron_de - li - non ron_de - li - net_te Ah! faut

3. pas pleu_rer comm' ça Ron_de - li - non ron_de - li - net_te Ah! faut

1. pas pleu_rer comm' ça Ron_de - li - non ron_de - li - net_te Ah! faut

5. pas pleu_rer comm' ça Ron_de - li - non ron_de - li - net_te Ah! faut

pas pleu_rer comm' ça Ron_de - li - non ron_de - li - net_te Ah! faut

pas pleu_rer comm' ça Ron_de - li - non ron_de - li - net_te Ah! faut

pas pleu_rer comm' ça Ron_de - li - non ron_de - li - net_te Ah! faut

T. pas pleu-rer comm' ça. _____

C. pas pleu-rer comm' ça. _____

V. pas pleu-rer comm' ça. _____

P. pas pleu-rer comm' ça. _____

R. pas pleu-rer comm' ça. _____

M. pas pleu-rer comm' ça. _____

V.S. pas pleu-rer comm' ça. _____

pas pleu-rer comm' ça. _____

pas pleu-rer comm' ça. _____

pas pleu-rer comm' ça. _____

TUTTI.

ff

N^o 6^{ter}

RÉP: Ce soir pour la dernière fois.

Allegretto.

TOTO.

Sopranos.

Ténors.

Basses.

CHOEUR.

PIANO.

f

p

TUTTI.

Fl. 8

T.

_teau, dans le chà - teau, le beau châ - teau, On va dan -

T.

- ser dans le chà - teau. Dans le su - perbe chàteau à To -

To.

- to .

On va dan - ser dans le châ - teau dans le châ - teau le beau châ -

CHŒUR.

On va dan - ser dans le châ - teau dans le châ - teau le beau châ -

On va dan - ser dans le châ - teau dans le châ - teau le beau châ -

- teau On va dan - ser dans le châ - teau Dans le su - perbe château à To - to .

- teau On va dan - ser dans le châ - teau Dans le su - perbe château à To - to

- teau On va dan - ser dans le châ - teau Dans le su - perbe château à To - to

f

p Quat .

N^o 7.

RONDO

RÉP: Et franchement, vous n'aurez pas tort.

Allegro.

TOTO.

8^a

Flute
Clar:

PIANO.

TUTTI
Timballes.

p

Hautbois

Basson.
Clar: *p*

Mes ai

- eux, C'è - tait bien la pei - ne, La lance au poing, le

G. Caisse Pistons
Cymb: Trombol

casque au front, De vous en al - ler par la

plai-ne, De vous en al - ler par les munts;

De te - nir droit vo - tre ban - niè-re Et d'en-trer,

The second system continues the musical score. The vocal line has the lyrics "De te - nir droit vo - tre ban - niè-re Et d'en-trer,". The piano accompaniment maintains its harmonic support with chords and a consistent bass line.

com - me des Li - ons, En jetant vo - tre

cri de guerre Au plus é - pais des ba - tail -

The fourth system contains the lyrics "cri de guerre Au plus é - pais des ba - tail -". The vocal line and piano accompaniment are shown in this system.

- lons. De tout sup - por - ter sans vous plain - dre:

Flûte

The fifth and final system on the page includes the lyrics "- lons. De tout sup - por - ter sans vous plain - dre:". It features a vocal line, piano accompaniment, and a flute part. The flute part is indicated by the label "Flûte" and shows a melodic line with some grace notes.

To

Chaleur tor - ride et froid cru - el, Et de

rire et de ne rien crain - dre, Si ce n'est la

chute du Ciel. Et d'éc - rive, à for - ce de

gloi - re Et de coups d'estoc - tri - om - phants,

Haub

Vo - tre nom, le mien, dans l'his - toi - re Qu'on fait

To. *rit.* lire aux pe - tits en - fants. *pp* D'a - jon - ter de

TUTTI. *rit* *suivez.* *mf* *pp*
 G Caisse sans Cymballes. Flûte Hautb
 Clar. Cors. vous velle Alto.

non - vel - les pier - res, En vous di - sant c'est pour nos

fil, A ce vieux châ - teau Que vos pè - res

Pour vous a - vaient bâ - ti ja - dis. De joindre les

vous *pp*
 velle Alto.

- ments a la plai - ne, La ferme au ma - noir

To
 do Sei - gneur; — A - fin de ren - dre le do -

Co.
 mai - ne Plus di - gne de vo - tre gran - deur.

To.
 Mes ai - eux, c'e - tait bien la pei - ne, Pour qu'un jour

To.
 un pe - tit cre - vé. Un jour qu'il é - tait

To.

en dé-vei-ne, Un jour qu'il é-tait dé-ca-

Flute:
Clar:
Bass:
Cors

To.

-vé, Ven-dit la plaine et la mon-ta-gne,
p' son

Quat

To.

La ferme et le ma-noir al-tier, Pour avoir

To.

trop bu de cham-pa-gne A-vec des fil-les

de por - tier, A_vec des fil - les de por -

Flutes 8^a-----
Hautb.

crescendo. TUTTI

_tier, *rit.* *f* A_vec des fil - les de por - tier.

frit. *f*

8^a-----
8^a basse.

N^o 8.
FINAL.

A. RÉCITS et TERRETTINO.

RÉP: Prenez-moi par la main
et conduisez-moi.

TOTO.

JEANNE

CRÉCY-CRÉCY.

Allegro

Flûte.

PIANO.

f Quat:

p Hautb: Clar:
Bassons.

f

8^a -----

pè - re!

Je te cherche là-bas et je te trouve ici, O ma

p

8^a -----

f Quat:

8

Cr.C. *fil - le, que viens-tu fai - re près - de notre enne -*

Hautb. Clar.
Basson.

p *f* *Quat.* *rit* *p*

J. *Nevons mettez pas en co - lè - re, pa - pa, pa -*

Cr.C. *- mi ?*

Flûte.
Hautb.

p *8^a*

To. *Ma chère*

J. *- pa, Je l'ai - me!*

Cr.C. *Qu'as tu dit?*

Flute Hautb Clar
f *TCTTI* *p* *Bassons.*

8^a *3* *3* *3*

To: *Jeanne!*

J. *Oui, je vous ai me! Ah! mon cher pa -*

p

J. *- pa, que je l'ai me!*

C.C. *O jour mau-dit! ô fureur! ô blas-*

C.C. *- phé-me! ô jour mau-dit! ô fureur! ô blas - phé-me! ô fu -*

ga basse

Allegro.

C.C. *- reur! ô fu reur!*

ff

ga basse

(à son père)

T. A-yez pi-tié de votre fil-le, Res-tous, mon père,

1^{er} violon

Hautb.
Clar.
Corns

p Quat.

S. en ce château; Malgré les haï-nes de famil-le, Je se-rai la

(à Grey Grey)

T. Comme je te prendrais ta fil-le, Si j'avais en-

S. femme à Toto.

T. -cor mon château Et qu'elle au-rai é-té gentil-le, La pe-ti-te

CRÉCY.C

To. femme à Toto. Sortons d'i-ci, sortons, ma fil-le, Ne restons pas en

Basson

C. B.

Cr.C. ce chateau; Pense à nos haï - nes de fa - mil - le, Tu

To. Comme je te prendrais ta fil - le

Cr.C. ne dois pas ai - mer To - to. Sortons d'i-ci sortons ma fil - le

To. Si j'avais en cor mon chateau Comme je te pren-

J. A - yez pi - tié a - yez pi - tié de

Cr.C. Ne restons pas en ce chateau Sortons, sortons, sortons d'i-ci ma-

f TUTTI.

To: - drais ta fil - le Si j'a - vais en - cor mon châ - teau si j'a - vais
 J. vo - tre fil - le Restons mon pê - reence châ - teau, res_tons mon
 Cr.C. fil - - le ne res_tons pas en ce châ - teau ne res_tons

To: en - cor mon châ - teau si j'avais eu - cor mon châ -
 J. pê - reence châ - teau res - tons mon père en ce châ -
 Cr.C. pas en ce châ - teau ne - res_tons pas en ce châ -

To: - teau oui mon châ - teau.
 J. - teau en ce châ - teau.
 Cr.C. - teau en ce châ - teau.

Maestoso.

C. C.

Hautb.
Clar.
Cors.
Fistons.
Bassons.

Ve - ro - ne vit ja - dis deux fa - mil - les ri -

f *p* Quel

- va - les: Les Montaigüs, les Capu - lets!

Une Cymbale
seule.

f

ff TUTTI. 3

De leurs guer - res sans fin, à tou - tes deux - fa -

f *p*

Recit.

- ta - les, Ensanglanter le seuil de leurs pa - lais. Pensestu ra - jeu -

Cymb.
saute

Cr.C

nir cette anecdote an - cien - ne? Je rendrai d'un seul

p

Cr.C

mot tes ef - forts su - per - flus. Souviens toi, Romé -

Quat.

Bassons.

-o, To - to, qu'il te sou - vien - ne Que Ju - liet - te est

Oui, vous a - vez rai - son, vieil -

riche et que tu ne l'es plus.

8^a

To: - lard, vieil - lard, vieillard impi - to - yable! Dus -

Flute
Hautb. *p*
Clar.
Basson

To: - sé - ge en vous par - lant, m'ex - po - ser au mépris,

p *f*

To: Je me fe - rai con - naî - tre, Je me fe - rai con - naî - tre, ap - pre -

To: - nez qui je suis!

Allegro.

TUTTI *f*

B. LE ROI DES GOBICHONNEURS.

Allegretto vivo.

To. *Entre nous, je suis ce qu'on nomme Un ho-ri-ble pe-tit bonhomme.*

Clar. *p*

Quat. *p*

To. *J'ai vingt ans à peine et déjà,*

Flûte *ga.*

J. *Il a vingt ans à peine et déjà*

Gr.C. *Il a vingt ans à peine et déjà*

To. *Chez les blondes et chez les brunes, j'ai dé-vo-ré qua-tre fortunes!*

Quat. *p*

To: *To - to par ci, To - to par là!*

J.: *To - to par ci, — To - to par là!*

G.C.: *To - to par ci, — To - to par là!*

To: *J'ai lan - cé Pol - kette et Clara, Margot, Niquette et Troulala,*

Elite
Solo
Clar:

To: *Et coe - te - ra et coe - te - ra et coe - te - ra coe - te - ra coe - te - ra —*

To: *Bref à Paris, ma - de - moi - sel - le, J'ai fait tant et tant d'horreurs,*

8^u

To. Que dans le grand monde on m'appelle Le Roi des go - bichonneurs.

8^a

To. Bref à Paris, ma - de - moisel - le, J'ai fait tant et tant d'horreurs,

J. den - ne fil - le se fâ - chet - el - le Pour de si dou - ces erreurs

Ct.C. Ah! pardieu l'au - dace est nou - vel - le De fré - mis de ces horreurs

8^a

To. Que dans le grand monde on m'appelle le Roi des gobichonneurs.

J. To - tome plaît bien qu'on l'appelle Le roi des gobichonneurs;

Ct.C. Lui, mon gen - dre, lui qu'on ap - pelle Le roi des gobichonneurs.

8^a

To. Main - te - nant, pour pay - er mes dettes, il me faudrait

To. u - ne fillette Dont les pa - rents seraient douillards.

J. Dont les parents seraient douillards

Cr.C. Dont les parents seraient douillards

To. Je pourrais ain - si me re - fai - re Et remettre, en sty - le vulgai - re,

To. Du beurre dans mes é - pi - nards .

J. Du beurre dans ses é - pi - nards .

Cr.C. Du beurre dans ses é - pi - nards .

To: 
 Si l'on m'accor - de votre main, Je la prends; mais il est certain

To: 
 Que dès demain que dès demain que dès demain dès demain dès de main

To: 
 Je me remets, ma - demoi - sel - le, A fai - re tant et tant d'horreurs

To: 
 Qu'on m'appelle - ra de plus bel - le Le Roi des go - lichonneurs.

To. *f* Je me re mets ma de - moisel - le à fai - re tant et tant d'horreurs

J. *f* Jeu - ne fil - le se fâche - t - el - le Pour de si dou - ces er - reurs

Co. *f* Ah! pardieu l'au - dace est nou - vel - le de fré mis de ces hor - reurs

T. qu'on m'appelle - ra de plus bel - le le Roi des go - bi - chon - neurs.

J. To - to me plaît bien qu'on l'ap - pel - le le Roi des go - bi - chon - neurs

Co. Lui mon gendre, lui qu'on ap - pel - le le Roi des go - bi - chon - neurs

Enchaînez

Fl:
Hautb:
Cl:

Tu vois, je ne lui fais pas di - re,

P même monv!

Quat:

JEANNE.

Et ses mé pris sans doute ont calmé ton dé - li - re. Ah! pa -

-pa, mon pe - tit pa - pa, de l'aime cent fois plus A -

-près qu'il M'a dit ça. Oui, mon To - to, je fai - me, de

TOTO.

T. Ah! chère en-fant, je t'ai - me je

J. t'ai - me! je t'ai - me je t'ai - me je

Cr. CRECY.

Cl. O fu -

f TUTTI.

T. t'ai - me je t'ai - - - me ..

J. t'ai - me je t'ai - - - me ..

Cr. Cl. -reur! ô blas-phème! ô fu - reur! ô blas-phème!

f

Pist.
Tomb.
Tamb.

Cr. Cl. CRÉCY CRÉCY. Récil.

Ah! c'en est trop, il faut clore cette épo -

Très vite.

Op. 11. - pé - e! Em de nous va pé - ir i - ci, dans un fournoi!

f *f* *Très vite.*

Vite.

Op. 11. N'en ayant pas sur moi, je l'emprunte une é - pé - e.

TUTTI.

f *Vite.*

Cl: Cors Bass

Quat:

Largo.

Op. 11. Défends toi, Ro - mé - o! Ro - mé - o, de - fends -

Largo.

f Quat.

Op. 11. toi!

CHOEUR dans la coulisse.

Quoi! l'on se bat, dans le châ -

Quoi! l'on se bat, dans le châ -

Quoi! l'on se bat, dans le châ -

All^o

mf *f* *p*

-teau le vieux châ_tean le beau châ_tean Quoi! l'on se bat, dans le châ_

-teau le vieux châ_tean le beau châ_tean Quoi! l'on se bat, dans le châ_

-teau le vieux châ_tean le beau châ_tean Quoi! l'on se bat, dans le châ_

Animé.

-teau dans le su_perbe château à To_to.

-teau dans le su_perbe château à To_to.

-teau dans le su_perbe château à To_to.

Animé.
ff

ACTE II

ENT'RACTE.

PIANO.

All^{to}

f TUTTI.

Fl: Hautb. 8

Quat: *p*

pp TUTTI.

Quat

V^{on}

p

Fl:

Cl:

Cl:

Fl:

Fl:
Hautb.

Cl:

LÉGENDE DE LA FALOTTE

REP: La Falotte, ô surprise!

Allegretto.

LA VICOMTESSE.

PIANO.

1^{re} C! Au-tre-fois j'étais vil-la-geoise, On peut s'en sou-ve-

2^e C! Pour te conter mon a-ven-tu-re, Il faudra pen-de

Fl:
Clar:

P Quat.

-nit, Un peu sau-va-ge, un peu sour-noi-se Et pen-sant à l'a-ve-

mots: J'ai mainte-nant qua-tre voi-tu-res, Au lieu de deux sa-

- nir. Par fois on me trouvait son - geuse Et l'on s'en é - ton -

- bots. Au - tre - fois je gardais vingt têtes He bé - tail dans les

Fl:
V^u

- nait; C'est qu'une voix mys - té - ri - euse, tout bas, tout bas me ré - pé -

champs, Je n'ai fait que changer de bêtes, Notaire, no - tai - re, tu com -

Rall:

Suivez le chant.

- tait: Va t'en, la Fa - lot - te, va t'en, la Fa - lot - te, À Pa - ris va

- prends. Va t'en, la Fa - lot - te, va t'en, la Fa - lot - te, À Pa - ris va

you
Horn:
Clar:

p Quat.

fen va fen allons va ton p'tit train, Petit pied qui trotte pe-tit pied qui

fen va fen allons va ton p'tit train, Petit pied qui trotte pe-tit pied qui

B^{abs}

trot - te A Pa - ris sou - vent souvent fait vite un grand che -

trot - te A Pa - ris sou - vent souvent fait vite un grand che -

la - min. A Pa - ris va

MASS.

vi Va l'en la Fa - lot - te va l'en la Fa - lot - te A Pa - ris va

I.
 t'en va t'en mar_ che va ton p'tit train,
 t'en va t'en mar_ che va ton p'tit train, pe - tit pied qui

II.
 Pe - tit pied qui trot - te A Pa - ris sou -
 trot - te Pe - tit pied qui trot - te A Pa - ris sou -

III.
 _vent souvent fait vite un grand che - min.
 _vent souvent fait vite un grand che - min.

Pour finir,

IDYLLE à deux voix.

RÉ: Oh! vicomtesse! vicomtesse!

Andante.

PITet

MASSEPAI.

PIANO.

Hautb: Clar:
Cors B^{es}:
Pist: solo.

P Quat

PIT.

Vous n'fait^z l'ef - fet d'souffrir, dit's quelle est vot^e souffran - ce?

Voc

Cors solo.

MASS.

De quoi souffri - rait - on, si ce n'é - fait d'amour?

PI.

PIT.

E: 

D'être sou - la - gé bien - tôt a - vez vous l'es - pé - ran - ce?

Fi: *Cant solo.*

MASS.

M: 

Non, je veux en souffrir jus - qu'à mon der - nier jour.

Fi: 8- 

PIT.

E: 

C'est bêl' e'que vous dit's là, mais j'vous comprends, no - tai - re,

VOU 

Fi: 

PIT.

E: 

J'aime

MASS. 

Tu souf - res donc aus - si que tu comprends mes pleurs?

et j'suis en a_nour plus mal_hen_reux qu'un pier_re!

Bien

Cresc.

Bien

-sés du mê_me trait, parlons de nos dou_leurs! Bien

que dans la vie or_di_nai_re Le no_tu_riat prim? le labour, Le

que dans la vie or_di_nai_re Le co_de pri me le labour, Le

10111.
Cresc.

f *Rit:*

pay_san et le notai_re Sont é - gaux parde - vant l'a - mour.

f *Rit:*

pay_san et le notai_re Sont é - gaux parde - vant l'a - mour.

f *Rit:*

mf

MASS.

Quel est l'objet cruel qui te tient sous sa chaî-ne?

V.^o *Cors solo.*

Quat: *p*

PIT.

C'est la gross^e Ca - the - rine et vous le sa - vez bien.

Fl: 8

MASS.

A quoi re - con - nais tu quel - le l'est in - hu - mai - ne?

V.^o *Cors solo.*

PIT.

A c'que, quand j'la rencontre, ell' me trait' comme un chien.

Fl: 8-

MASS. (*évré*)

La mième a, sur mon front, mis sa lèvre bru-lan-te!

V: *Violon* Fl:

PIT.

La tienn' ta bec-que-té, mais a-lors d'quoi t' plains-tu?

C'est

Moi,

que de cet a-mour l'i-vres-se m'é-pou-van-te!

P. *je n' me plaindrais pas, si j'a - vais e - que t'as eu . Bien*

M. *Bien*

P. *que dans la vie or - di - naire Le no - ta - ri - at prim^e le la - bour, Le*

M. *que dans la vie or - di - naire Le co - de pri - me le la - bour, Le*

TUTTI. *cresc.*

P. *pa - y - sanet le notaire Sont é - gaux par devant l'a - mour .*

M. *pa - y - sanet le notaire Sont é - gaux par devant l'a - mour .*

rit.

f

Timb.

rit.

f

Timb.

N^o 11.

COUPLETS.

REP: Qui ressemblerait à ce monsieur.

Allegretto.

CATHERINE.

PIANO.

Tutti *f*

Hautb: *p*

Quat:

1^{er} COUP^l

d'suis ain - si, v'la mon caractè - re, d'sais qu'chacu

2^e COUP^l

Mon rê - ve à moi, c'est l'é - lé - gan - ce, d'aim'qu'un homm^e

Fl.

Cl.

B^{es}

Vou^x

voudrait m'épouser. C'est pas parç' que j'ai huneur fière Qui j prends plaisir

sach' bien s'habiller. Aus - si les gens d'ua connais - sance N'ont ils pas l'don

à lui re-fu-ser. *mf* Ah! Ah! C'est par-ce-que jus-qu'à présent

d'é-mou-stil-ler. *mf* Ah! Si ja - mais j'plant'la ma-ver-tu

Fl. *p*

Hautb.

mf *p*

TUTTI.

Ah! J'uaipas trou - vé mon sen - ti - ment *mf* j'uaipas trou -

Ah! Ge s'ra pour un homm' bien vé - tu, *mf* ce s'ra pour

mf

- vé mon sen - ti - ment... Il s'ra bien mis, c' lui qui rendra

un homm' bien vé - tu... Il s'ra fri - sé, c' lui qui rendra

Tubl.

a - mou - reus² la femm^o que voi - la! Il s'ra bieu mis,

a - mou - reus² la femm^o que voi - la! Il s'ra - fri - sé

Presser. c'lui qui ren - dra a - mou - reus² a - mou - reus² la femm^o que voi - *Rit.*

Presser. *mf* *rit.*

- la!

s *8* *FIN.*

N° 12.

TERZETTINO.

RÉP: Eh oui! chez toi,

TOTO.

CATHERINE.

RAOUL.

PLANO.

Moderato.

Cl.

B^e f

Quat:

p

tous les deux vous m'fait's l'honneur ex - trê - me, de vous re - ce - vrai

Cl.

p

de monnieux, l'soign' si bien ceux que j'ai - me. N'ay - ez pas peur d'être

in - discrets, C'est d'honneur, j'suis sin - cè - re, Qu'à vo - tre ser - vi -

Fl. 8
Cl. 7
Bass. 6

- ce je mets la ferme et la fer - miè - re qu'à vo - tre ser - vi - ce je mets la

rit.

ferme et la fer - miè - re. A -

rit. TOTO.

Hautb. Cl.
Cors.

Alto.
Bass.
Pist.

f *p*

- près a - voir me - né là bas Un train de tous les dia - bles; A - près tant de bruit,

p

de fracas. Tant de plaisirs cou - pa - bles, Il est doux de se re - poser. Nous

ac - ceptons, a ma chè - re, Et j'embrasse, dans ce bai - ser, La ferme et la fer -

- miè - re Et j'embras - se dans ce bai - ser la ferme et la fer - miè -

The third system continues the vocal line with the lyrics "- miè - re Et j'embras - se dans ce bai - ser la ferme et la fer - miè -". The piano accompaniment features a *rit.* marking and a *rit.* instruction. The piano part includes chords and a bass line.

- re .

Hautb: SOLO.

Allegro. toto.

Fl. Hautb. Cl. B^{us}

Loin bien loin du fruit de fen - du, A la

ferme al-lous nous re - fai - re. Nous au-rons là le né - ces -

The second system continues the vocal line with the lyrics 'ferme al-lous nous re - fai - re. Nous au-rons là le né - ces -'. The piano accompaniment continues with similar harmonic support.

- sai - re ;

CATHERINE.

Vous au-rez mè-me le su - per - flu.

RAOUL.

Nous au-rons

The third system introduces two vocal parts. Catherine's line (top) has the lyrics '- sai - re ;' and 'Vous au-rez mè-me le su - per - flu.'. Raoul's line (middle) has the lyrics 'Nous au-rons'. The piano accompaniment continues.

Vous au-rez mè-me le su - per -

là le né - ces - sai - re ;

The fourth system continues the vocal lines. The top line has the lyrics 'Vous au-rez mè-me le su - per -' and the bottom line has 'là le né - ces - sai - re ;'. The piano accompaniment continues.

T. Le su_per - flu le su_per - flu.

C. - flu Le su_per - flu le su_per - flu.

B. Le su_per - flu le su_per - flu.

f TUTTI.

TOTO.

un peu moins vite.

Et, si tu le veux, si tu le veux, En vrais pa - y - sans, tous les

un peu moins vite.

Quat:

deux,

Nous vi - vrons nous vi - vrons aux champs nous vi -

Allegro.

- vrons nous vi - vrons aux

champs.

Quat:

suivez.

pp

N^o 12^{bis} ARIETTE.*Très doux.* (à demi-voix)

Res - tons au vil - la - ge Et, tous les ma - tins, Bu -

Tambourin et triangle.

-vous du lai - ta - ge, Ex - trait de nos mains; Plus d'perdre au ni

d'bisque. Ni de veuv' eli - quot; A c'jeu là l'on ris - que D's'ê -

-rein - ter trop tôt. Non, des cho - ses sai - nes, cuits sans au - cun

art, des as - si - ettes pleines de choux et de lard, des

fruits et le res - te, Pour no - tre des - sert, Vi - ve la vie a -

Hautbois
Cl.

- gres - te! Met - tons nous au Vert. Vi - ve la vie a - gres - te! Met -

- tons nous au vert vi - ve la vie a - gres - te met - tons nous au

rit: *f più rit:*

rit: *f più rit:* suivez.

vert.
TUTTI.

f

RAILL.

Et comme il n'est pas sur la ter - re De par -

vous

p

- fait bon-heur sans a - mour, J'ai mon plan, la gros -

Fl.
Cl.

- se fer - miè - re, Et ce plan, c'est d'vous fair' la

CATHERINE.

C. Vous méferez la cour?

R. cour. J'vous ferai la cour. Vous le

CATH.

Et^e cour-ti-sée par un mar-quis! Et par un

Fl.

homm^e aus-si bien mis! Ah! quel-le té-te!

J'en perds la tête. Ve-néz chez moi, Ve-néz chez

T. *Oui, la belle, ou i - ra chez toi.*

moi. *Chez*

f TUTTI.

T. *Chez toi. Chez toi.*

C. *moi? Chez moi?*

R. *chez toi chez toi.*

f

T. *TOTO. p*

Res - tons au vil - la - ge. Et,

pp

tous les ma - tins, Bu - vous du lai - ta - ge Ex -

Tandem - D'Ungle.

- trait de nos mains. Plus d'ardreau ni d'isque, Ni de veu' cli -

- quot. A c'jeu là l'on ris - que D'sé - rein - ter trop

tôt. Non des cho - ses sai - nes, cuit's sans au - cun

Non des cho - ses sai - nes, cuit's sans au - cun

Non des cho - ses sai - nes, cuit's sans au - cun

T. art, Des as - siet - tes plei - nes De choux et de
 C. art, Des as - siet - tes plei - nes De choux et de
 B. art, Des as - siet - tes plei - nes De choux et de

T. lard, Des fruits et le res - te, Pour no - tre des - sert,
 C. lard, Des fruits et le res - te, Pour no - tre des - sert,
 B. lard, Des fruits et le res - te, Pour no - tre des - sert.

T. Vi - ve la vie a - gres - te Met - tons nous au vert.
 C. Vi - ve la vie a - gres - te Met - tons nous au vert.
 B. Vi - ve la vie a - gres - te Met - tons nous au vert.

T. *vi - ve la vie a - gres_te met - tons-nous au vert*

C. *vi - ve la vie a - gres_te met - tons-nous au vert*

B. *vi - ve la vie a - gres_te met - tons-nous au vert*

T. *rit.*
vi - ve la vie a - gres_te met - tons-nous au vert.

C. *vi - ve la vie a - gres_te met - tons-nous au vert.*

B. *vi - ve la vie a - gres_te met - tons-nous au vert.*

riten.

8

8

N° 15.

CHOEUR DE LA VENTE.

RÉP. Voilà tout le monde
pour la vente.

All^o Moderato.

TOTO.

MASSEPAIN.

Dessus.

Tenors.

Basses.

CHOEUR
de Paysans et Paysannes.

PIANO.

f

Hornb.
Clars.
Timb^l

f

La vente va commencer et

f

La vente va commencer et

f

La vente va commencer et

Fl.
Hornb.
Clars.

nos é_cus vont dan_ser quand ils au_ront dan_sé nous

nos é_cus vont dan_ser quand ils au_ront dan_sé nous

nos é_cus vont dan_ser quand ils au_ront dan_sé nous

dan_se_rons com_me des fous la ven_te va com_men_cer et

dan_se_rons com_me des fous la ven_te va com_men_cer et

dan_se_rons com_me des fous la ven_te va com_men_cer et

nos é_cus vont dan_ser quand ils au_ront dan_sé nous

nos é_cus vont dan_ser quand ils au_ront dan_sé nous

nos é_cus vont dan_ser quand ils au_ront dan_sé nous

TOTO.

Au - jour - d'hui vous a -

dan - se - rons com - me des fous.

dan - se - rons com - me des fous.

dan - se - rons com - me des fous.

1^{er} ven*p*

- vez u - ne dou - ble im - por - tan - ce:

Cl. Fl.

Vous con - dui - rez la veu - te et con - dui - rez la

dan - se,
 MASSEPAIN.

Pour la ven - te voi-ci mon clere. ... Et voi-ci, pour la

1^{re} Violon Fl. Cl.

dan - se, Des gens qui vous fe - ront un ta - page un ta -

- pa - ge d'en - fer (RÉPLIQUE) Alors elle a envoyé son aîné

On parle

f La ven - te va com - men - cer et nos é - cus vont dan - ser quand

f La ven - te va com - men - cer et nos é - cus vont dan - ser quand

f La ven - te va com - men - cer et nos é - cus vont dan - ser quand

ils auront dan - sé nous danserons com - me des fous la

ils auront dan - sé nous danserons com - me des fous la

ils auront dan - sé nous danserons com - me des fous la

ven - te va com - men - cer et nos é - cus vont dan - ser quand

ven - te va com - men - cer et nos é - cus vont dan - ser quand

ven - te va com - men - cer et nos é - cus vont dan - ser quand

ils auront dan - sé nous danserons com - me des fous quand

ils auront dan - sé nous danserons com - me des fous quand

ils auront dan - sé nous danserons - com - me des fous quand

ff

ils au_ront dan_sé nous dan_se_rons com_me des

ff

ils au_ront dan_sé nous dan_se_rons com_me des

ff

ils au_ront dan_sé nous dan_se_rons com_me des

ff

fous. _____

fous. _____

fous. _____

8

COUPLETS DU GÉNÉRAL BOURGACHARD.

RÉP: J'avais peur d'arriver
en retard...aussi:

Allegro.

PILOU.

PIANO.

1^{er} CORP. Je me suis hâ-té de mon-ter Sur mon no-ble che-
2^e CORP. de dois vous dir⁹ que ce che-val Est u-ne ju-ment

Musical score for the third system, including two vocal parts and piano accompaniment.

-val de guerre Et j'lui disais, pour l'ex-ci-ter, Ces mots qu'il en-ten-
et quelle est vieille Mais ell' ga-lope en -cor pas mal, Quand elle en- tend à

-dait na_guè-re: En avantmar_che! En avantmar_che! Ah! mon cheval
son o_reil-le: En avant etc;

noble ani_mal! En a_vant en a_vant en a_vant en a_vant marrrrrrr -

-che! Ah! ce ch'val,qu'il ai_mait la guerre. Et la mu_si_que

mi_li_tai_re! Ah! ce ch'val,qu'il ai_mait la guerre et la mu_

-si que mili-tai - re! Ra ta ta ta zing zing zing zing zing boun zing

Soprano. *p*
Ah! ce ch'val qu'il ai-mait la guerre et la mu -

Tenors. *p*
Ah! ce ch'val qu'il ai-mait la guerre et la mu -

Basses. *p*
Ah! ce ch'val qu'il ai-mait la guerre et la mu -

boun zing boun zing boun zing Ra ta ta ta ta ta ta ta ta boun zing

-si - que mi - li - taire ah! ce ch'val qu'il aimait la guerre et la mu -

-si - que mi - li - taire ah! ce ch'val qu'il aimait la guerre et la mu -

-si - que mi - li - taire ah! ce ch'val qu'il aimait la guerre et la mu -

cresc. *cresc.* *cresc.*

boumzingboumzing boum ra la ba boum ra la ba boum ra la ba boum ra la ba

cresc. *cresc.*

si que mi_ li_ tai_ re en a_ vant en a_ vant en a_ vant en a_

cresc. *cresc.*

si que mi_ li_ tai_ re en a_ vant en a_ vant en a_ vant en a_

cresc. *cresc.*

si que mi_ li_ tai_ re en a_ vant en a_ vant en a_ vant en a_

f

boum

f

_ vant.

f

_ vant.

f

_ vant.

f

_ vant.

f *pour finir.*

FINAL.

RÉP: d'abandonne.

Andantino.

TOTO.

CATHERINE.

LE VICOMTESSE.

PITOU.

MASSEPAIX.

RAOUL.

CHÉRY-CRÉCY.

LE VIEUX SERVITEUR.

Dessus.

Tenor.

Basse.

PIANO.

CHOEUR.

Cl.
Cors B^e
Pist.

Quat.

Deux milli_ons! tout nets, tout ronds! C'est un

Deux milli_ons! tout nets, tout ronds!

Deux milli_ons! tout nets, tout ronds!

p

f *p*

chif - fre qui n'est pas mal, Deux milli - ons! tout

chif - fre qui n'est pas mal, Deux milli - ons! tout

chif - fre qui n'est pas mal, Cl. Deux milli - ons! tout
Cors B⁷
Pist.

nets, tout ronds, Ça n'se trou^v pas sous l'pas d'un ch'val.

nets, tout ronds, Ça n'se trou^v pas sous l'pas d'un ch'val.

nets, tout ronds, Ça n'se trou^v pas sous l'pas d'un ch'val.

WASSEPAIN.

Per - son - ne ne dit mot? Per - son - ne ne dit

mot? d'adjuge sans re_tard Et j'adjuge au général Bourga -

Allegro.

_chard.

Vi - ve le gé_né - ral le gé_né_ral Bourga_chard!

Vi - ve le gé_né - ral le gé_né_ral Bourga_chard!

Vi - ve le gé_né - ral le gé_né_ral Bourga_chard!

f TUTTI. *p*

GRÉCY-GRÉCY

Mais que l'est donc cet é - trange, qui m'empêche de me

8

La NICOMTESSE.

La NICOMTESSE.
 Vous voi - la ri - che main - te -

MASSEPAIN.

MASSEPAIN.
 Mon sieur le comte est-il con - tent?

ven - ger?

ven - ger?

TOTO.

TOTO.
 - nant. En ef - fet me voi - la

RAOUL.

RAOUL.
 Un jo - li coup qui te ra - mi - che,

ri - che,

mais je sens au fond de mon

ri - che, mais je sens au fond de mon

cœur: Que l'ar - gent quelque - fois ne fait pas le bon -

PIANO,
_heur: ce qui ferait mon bon - heur mon bonheur avant

Rit^{to}
Toto.
Ou va vous ser -

tout, Vu que j'encours de soif, ça s'rait d'boire un coup.

Rit^{to}
Quat.

- vir, vous servir, mes a - mis, Les rafraîchis - se - ments que je vous ai pro -

mis.
Des ra - frai - chis - se - ments!
Quels ra - frai - chis - se -
Clar. Quels ra - frai - chis - se -

Des ra - frai - chis - se - ments!
- ments? Quels ra - frai - chis - se -
- ments? Quels ra - frai - chis - se -

- ments?
- ments?
Wasson.

Très vite

T. Oui du vin c'est du vin et quel vin du vin fin Ils trem.

V. Oui du vin c'est du vin et quel vin du vin fin Ils trem.

C. Oui du vin c'est du vin et quel vin du vin fin Ils trem.

P. Oui du vin c'est du vin et quel vin du vin fin Ils trem.

M. Oui du vin c'est du vin et quel vin du vin fin Ils trem.

R. Oui du vin c'est du vin et quel vin du vin fin Ils trem.

Cr. Oui du vin c'est du vin et quel vin du vin fin Ils trem.

vs. Oui du vin c'est du vin et quel vin du vin fin Ils trem.

CHŒUR.
 Quoi du vin c'est du vin et quel vin du vin fin J'a-rais
 Quoi du vin c'est du vin et quel vin du vin fin J'a-rais
 Quoi du vin c'est du vin et quel vin du vin fin J'a-rais

Fl.

Très vite.

P Quat

P Triang

Hautb. Quat. Cl. *P*

CHOEUR.

- blaient ils craignaient qu'on por - tat de for - geat car for - geat On sait
 - blaient ils craignaient qu'on por - tat de for - geat car for - geat On sait
 peur sur l'hon - neur qu'on por - tat de for - geat car for - geat On sait
 peur sur l'hon - neur qu'on por - tat de for - geat car for - geat On sait

ça fait mal à l'es - to - mac Le vin vieux vaut bien mieux et nous
 ça fait mal à l'es - to - mac Le vin vieux vaut bien mieux et nous
 ça fait mal à l'es - to - mac Le vin vieux vaut bien mieux et nous
 Et.

rend bien por-tant Boi-re trop de si - rop af-fa - dit Refroi -

rend bien por-tant Boi-ré trop de si - rop af-fa - dit Refroi -

rend bien por-tant Boi-re trop de si - rop af-fa - dit Refroi -

- dit mais on peut tant qu'on veut sans dan - ger se gor - ger de bon

- dit mais on peut tant qu'on veut sans dan - ger se gor - ger de bon

- dit mais on peut tant qu'on veut sans dan - ger se gor - ger de bon

- dit mais on peut tant qu'on veut sans dan - ger se gor - ger de bon

The piano accompaniment continues with the same rhythmic pattern as the first system, maintaining a consistent accompaniment for the vocal lines.

cresc.

vin c'est très sain Et ça fait que l'on est tout à fait guille .

vin c'est très sain Et ça fait que l'on est tout à fait guille .

vin c'est très sain Et ça fait que l'on est tout à fait guille .

vin c'est très sain Et ça fait que l'on est tout à fait guille .

TUTTI. cresc.

- ret tout à fait guille - ret *ppp* Oui du vin c'est du vin et quel

- ret tout à fait guille - ret *ppp* Oui du vin c'est du vin et quel

- ret tout à fait guille - ret *ppp* Quoi du vin c'est du vin et quel

- ret tout à fait guille - ret *ppp* Quoi du vin c'est du vin et quel

- ret tout à fait guille - ret *ppp* Quoi du vin c'est du vin et quel

pp Quat.

T.
vin - du vin fin Ils tremblaient ils crai - gnaient qu'on por - tat de l'or

V.
vin du vin fin Ils tremblaient ils crai - gnaient qu'on por - tat de l'or

C.
vin du vin fin J'avais peur sur l'hon - neur qu'on por - tat de l'or

P.
vin du vin fin Ils tremblaient ils crai - gnaient qu'on por - tat de l'or

M.
vin du vin fin Ils tremblaient ils crai - gnaient qu'on por - tat de l'or

R.
vin du vin fin Ils tremblaient ils crai - gnaient qu'on por - tat de l'or

Gr.
vin du vin fin Ils tremblaient ils crai - gnaient qu'on por - tat de l'or

S.
vin du vin fin Ils tremblaient ils crai - gnaient qu'on por - tat de l'or

CHŒUR.
vin du vin fin J'avais peur sur l'hon - neur qu'on por - tat de l'or

vin du vin fin J'avais peur sur l'hon - neur qu'on por - tat de l'or

vin du vin fin J'avais peur sur l'hon - neur qu'on por - tat de l'or

Fl.
p Triang

T. - geat Oui du vin c'est du vin Et quel vin du vin fin Oui du

V. - geat Oui du vin c'est du vin Et quel vin du vin fin Oui du

C. - geat Quoi du vin c'est du vin Et quel vin du vin fin Quoi du

P. - geat Oui du vin c'est du vin Et quel vin du vin fin Oui du

M. - geat Oui du vin c'est du vin Et quel vin du vin fin Oui du

R. - geat Oui du vin c'est du vin Et quel vin du vin fin Oui du

Gr. - geat Oui du vin c'est du vin Et quel vin du vin fin Oui du

vb. - geat Oui du vin c'est du vin Et quel vin du vin fin Oui du

CHOEUR.

- geat Quoi du vin c'est du vin Et quel vin du vin fin Quoi du

- geat Quoi du vin c'est du vin Et quel vin du vin fin Quoi du

- geat Quoi du vin c'est du vin Et quel vin du vin fin Quoi du

T. *crese.*
 vin c'est du vin Et quel vin du vin fin Oui du vin c'est du
 V. *crese.*
 vin c'est du vin Et quel vin du vin fin Oui du vin c'est du
 C. *crese.*
 vin c'est du vin Et quel vin du vin fin Oui du vin c'est du
 P. *crese.*
 vin c'est du vin Et quel vin du vin fin Oui du vin c'est du
 M. *crese.*
 vin c'est du vin Et quel vin du vin fin Oui du vin c'est du
 R. *crese.*
 vin c'est du vin Et quel vin du vin fin Oui du vin c'est du
 Cr. *crese.*
 vin c'est du vin Et quel vin du vin fin Oui du vin c'est du
 vs. *crese.*
 vin c'est du vin Et quel vin du vin fin Oui du vin c'est du
CHŒUR
 vin c'est du vin Et quel vin du vin fin Oui du vin c'est du
 vin c'est du vin Et quel vin du vin fin Oui du vin c'est du
crese.

vin Oui du vin c'est du vin oui du vin c'est du vin oui du
 vin Oui du vin c'est du vin oui du vin c'est du vin oui du
 vin Quoi du vin c'est du vin quoi du vin c'est du vin quoi du
 vin Quoi du vin c'est du vin quoi du vin c'est du vin quoi du
 vin Quoi du vin c'est du vin quoi du vin c'est du vin quoi du

The piano accompaniment consists of a right-hand part with chords and a left-hand part with a simple rhythmic pattern.

vin c'est du vin du vin du vin du vin du vin!
 vin c'est du vin du vin du vin du vin du vin!
 vin c'est du vin du vin du vin du vin du vin!
 vin c'est du vin du vin du vin du vin du vin!
 vin c'est du vin du vin du vin du vin du vin!

Largo. TOTO.

Bons villa-geois, tendez vos verres, Et bu-vez le vin de mes

Cl. *f* *Largo.* *Baru.*

Quat. *trem. P*

pè-res.

Tendons nos ver-res tendons nos ver-res et bu-vons le vin de ses

Tendons nos ver-res tendons nos ver-res et bu-vons le vin de ses

Tendons nos ver-res tendons nos ver-res et bu-vons le vin de ses

f *trem.*

pè-res, bu-vons, bu-vons.

pè-res, bu-vons, bu-vons.

pè-res, bu-vons, bu-vons.

p

Allegretto

B

TOTO. CHANSON A BOIRE

Gl. Bu_vons, bu_

Allegretto. Fl. *Fl. alle*
Quat.

-vons, mes chers a - mis, bu_vons, Bu_vons et ceux qui se - ront

Triang.
G. C.
et Cymb.

p

gris, bu_vons, Dans des voi - tu - res se - ront mis, bu_vons, Et chez eux

se - ront re - con - duits, bu_vons, Dans leurs lits ou les cou - che -

p

ra, Bu-vons, Toute la nuit on dor-mi-ra, bu-vons, Et quand le jour re-pa-rai-

Triang.
G.
C.
Cymb.

(s'adressant

-tra, bu-vons, Qui vou-dra se re-gri-se-ra, bu-vons, N'a-

à la bouteille)

-yez pas peur, les bonnes vieilles. A-vec respect on vous boi-ra.

Jeu-nes fil-les, vieil-les bou-teil-les! La vie est douce avec ce-

- vons, mes chers a - mis, buvons, buvons, Et ceux qui seront gris, buvons, Dans des voi-

P

Bu_vons Buvons

P

Bu_vons Buvons

P

Bu_vons Buvons

- tu - res se - ront mis, buvons, Et chez eux se - ront re - con - duits. Donc

Buvons Buvons!

Buvons Buvons!

Buvons Buvons!

jai ces.sé d'être le maître Et mon chateau n'est plus à moi. Que

je le laisse ou non pa-raître, Au fond j'en ressens quelque émoi. Je

ris, mais mal - gré ma gri-mace, j'ai vrai-ment quelque cho - se

suivez. rit.

non suivez.

là, On dit qu'a-vec le vin tout pas - se, Vo -

Fl solo

vous si ce la pas-se - ra. On dit qu'a - vec le

T. *p* vin tout pas-se, vo - vous si ce la pas-se - ra. Bu - vons bu -

V. Bu - vons bu - vons!

G. Bu - vons bu - vons!

P. Bu - vons bu - vons!

M. Bu - vons bu - vons!

R. Bu - vons bu - vons!

Cr. Bu - vons bu - vons!

vs. Bu - vons bu - vons!

Bu - vons bu - vons!

Bu - vons bu - vons!

Bu - vons bu - vons!

Bu - vons bu - vons!

rit. *f* *p*

- vous bu - vons bu - vons bu - vons! Mes chers a -

p

- mis, bu - vons, bu - vons Et ceux qui se - ront gris, bu - vons, Dans des voi -

Triang
G. C.
et Cymb.

p

- tu - res se - ront mis, bu - vons, Et chez eux se - ront re - con -

- duits, bu - vons, Dans leurs lits en les cou - che -

p

T. ra, buvons. Toute la nuit on dormi - ra, buvons, Et quand le jour re - pa - rai -

V. Buvons Buvons

C. Buvons Buvons

F. Buvons Buvons

M. Buvons Buvons

R. Buvons Buvons

Cr. Buvons Buvons

vb. Buvons Buvons

Buvons Buvons

Buvons Buvons

Buvons Buvons

Triang
G C
et Cymb

tra, Qui voudra se re-gri-se-ra. Bu_vons bu_vons mes chers a -

Bu_vons bu_vons mes chers a -

Bu_vons bu_vons mes chers a -

Bu_vons bu_vons mes chers a -

- mis Oui bu_vons oui bu_vons bu_vons bu_vons mes chers a -

- mis Oui bu_vons oui bu_vons bu_vons bu_vons mes chers a -

- mis Oui bu_vons oui bu_vons bu_vons bu_vons mes chers a -

- mis Oui bu_vons oui bu_vons bu_vons bu_vons mes chers a -

- mis oui bu - vous oui bu - vous buvons bu -
 - mis oui bu - vous oui bu - vous buvons bu -
 - mis oui bu - vous oui bu - vous buvons bu -
 - mis oui bu - vous oui bu - vous buvons bu -

- vous buvons bu - vous!
 - vous buvons bu - vous!
 - vous buvons bu - vous!
 - vous buvons bu - vous!

Enchaînez.

Allegretto.

CATHERINE.

A - près a - voir bu, dan -

PIANO.

f *p*

1^{er} you

MASSEP.

- sons! En a - vant, fil - les et gar -

1^{er} you

f *p*

PITOU.

Oui, mais pas d'vos dans's de sa -

- cons!

- lon, Au lieu de vot co - til - lon,

f

Timb Nous al - lons dan - ser la bour - ré - e.

1^{er} you

p

T. Al - lons dan - ser la bour - ré - e Al - lons

V. Al - lons dan - ser la bour - ré - e Al - lons

C. Al - lons dan - ser la bour - ré - e Al - lons

P. Al - lons dan - ser la bour - ré - e Al - lons

M. Al - lons dan - ser la bour - ré - e Al - lons

R. Al - lons dan - ser la bour - ré - e Al - lons

Gr. Al - lons dan - ser la bour - ré - e Al - lons

vs. Al - lons dan - ser la bour - ré - e Al - lons

Al - lons dan - ser la bour - ré - e Al - lons

Al - lons

Fl.
Hautb.
per You

Timb.
Hautb.
per You

p TUTTI.

dan - ser la bour - ré - e Al - lous dan - ser

dan - ser la bour - ré - e

dan - ser la bour - ré - e Al - lous dan - ser

dan - ser la bour - ré - e Al - lous dan - ser

Al - lous dan - ser

Timb.

Hautb.

per. ven

la bour - ré - e Pendant tou - te la soi - ré - e Dansons

la bour - ré - e Pendant tou - te la soi - ré - e Dansons

la bour - ré - e Pendant tou - te la soi - ré - e Dansons

la bour - ré - e Pendant tou - te la soi - ré - e Dansons

f *ff*

dan - sous la bour - ré e.

dan - sous la bour - ré e.

dan - sous la bour - ré e.

dan - sous la bour - ré e.

C BOURRÉE.

PITOU.

Allegretto.

De tous les dans's que l'on van - te, La bour - ré - e est,

se - lon moi, La danse la plus charman - te, N'ez - or - dez - vous sou -

f un cri

Ah! ah!

f un cri

Ah! ah!

f un cri

Ah! ah!

f un cri *p*

rez pourquoi. Ah! Hop là! sau-tons qu'on commen- ce ah! tout dou- ste-

f un cri

Ah! ah!

f un cri

Ah! ah!

f un cri

Ah! ah!

f un cri

Ah! ah!

f un cri

Ah! ah!

f un cri

Ah! ah!

f un cri

Ah! ah!

f un cri

Ah! ah!

f un cri

Ah! ah!

f un cri

Ah! ah!

T. *f* un cri *f* un cri
 Ah! Ah!
 V. *f* un cri *f* un cri
 Ah! Ah!
 C. *f* un cri *f* un cri
 Ah! Ah!
 P. ment d'abord. Ah! et tant plus i ro la dan se, Ah! tant plus la dan
 M. *f* un cri *f* un cri
 Ah! Ah!
 R. *f* un cri *f* un cri
 Ah! Ah!
 Cr. *f* un cri *f* un cri
 Ah! Ah!
 vs. *f* un cri *f* un cri
 Ah! Ah!
f un cri *f* un cri
 Ah! Ah!
f un cri *f* un cri
 Ah! Ah!
 un cri un cri
f *f*
 Ah! Ah!

ra fort.

MASSEP.

On va vous dir' la ma - nie - re

p

TOTO.

On lev' un' jamb'

D'a dan - ser a - vec suc - cès:

la pre - miè - re, l'aut' jamb' on la li - ve - après.

T. Ah! et tant plus i - ra la dan - se ah! tant plus la danse i - ra fort.

V. Ah! et tant plus i - ra la dan - se ah! tant plus la danse i - ra fort.

C. Ah! et tant plus i - ra la dan - se ah! tant plus la danse i - ra fort.

P. Ah! et tant plus i - ra la dan - se ah! tant plus la danse i - ra fort.

M. Ah! et tant plus i - ra la dan - se ah! tant plus la danse i - ra fort.

R. Ah! et tant plus i - ra la dan - se ah! tant plus la danse i - ra fort.

Gr. Ah! et tant plus i - ra la dan - se ah! tant plus la danse i - ra fort.

vs.

Ah! ah!

Ah! ah!

Ah! ah!

Ah! ah!

VICOMTESSE.

C'est toujours le mè - me cho - se, Ça n'a rien d'rien com - pli - qué;

GRÉCY.

Mais tout pas qu'on se re-po-se, Si l'on se r'pos' c'est manqué.

T. *f* un cri un cri

V. *f* un cri un cri

C. *f* un cri un cri

P. *f* un cri *p* un cri

M. *f* un cri un cri

R. *f* un cri un cri

Ge. *f* un cri un cri

vs. *f* un cri un cri

f un cri un cri

f un cri un cri

f un cri un cri

Ah! ah!

f *p*

f *p*

T. Ah! et tant plus i - ra la dan - se Ah! tant plus la danse i - ra fort,
 V. Ah! et tant plus i - ra la dan - se Ah! tant plus la danse i - ra fort,
 C. Ah! et tant plus i - ra la dan - se Ah! tant plus la danse i - ra fort,
 P. Ah! et tant plus i - ra la dan - se Ah! tant plus la danse i - ra fort,
 U. Ah! et tant plus i - ra la dan - se Ah! tant plus la danse i - ra fort,
 W. Ah! et tant plus i - ra la dan - se Ah! tant plus la danse i - ra fort,
 Ce. Ah! et tant plus i - ra la dan - se Ah! tant plus la danse i - ra fort,
 S. Ah! et tant plus i - ra la dan - se Ah! tant plus la danse i - ra fort.

Ab!
 Ah!
 Ah!
 Ah!

f *p*

RAOUL.
 On s'émè - ne, on se trémou - se; On s'fait des noir's et des bicus.

CATHERINE.

On crie on s'ex - ci - te on s'pous - se Et l'on s'en va deux à deux,

p

Ah! Hop la! sautons qu'on com - men - ce Ah! tout doucette - ment d'abord

Ah! Hop la! sautons qu'on com - men - ce Ah! tout doucette - ment d'abord

Ah! Hop la! sautons qu'on com - men - ce Ah! tout doucette - ment d'abord

Ah! Hop la! sautons qu'on com - men - ce Ah! tout doucette - ment d'abord

Ah! Hop la! sautons qu'on com - men - ce Ah! tout doucette - ment d'abord

Ah! Hop la! sautons qu'on com - men - ce Ah! tout doucette - ment d'abord

Ah! Hop la! sautons qu'on com - men - ce Ah! tout doucette - ment d'abord

Ah! Hop la! sautons qu'on com - men - ce Ah! tout doucette - ment d'abord

Ah! Hop la! sautons qu'on com - men - ce Ah! tout doucette - ment d'abord

Ah! Hop la! sautons qu'on com - men - ce Ah! tout doucette - ment d'abord

Ah! Hop la! sautons qu'on com - men - ce Ah! tout doucette - ment d'abord

Ah! Hop la! sautons qu'on com - men - ce Ah! tout doucette - ment d'abord

f *p*

T. Ah! et tant plus i - ra la dan - se Ah! tant plus la danse i - ra fort

V. Ah! et tant plus i - ra la dan - se Ah! tant plus la danse i - ra fort

C. Ah! et tant plus i - ra la dan - se Ah! tant plus la danse i - ra fort

P. Ah! et tant plus i - ra la dan - se Ah! tant plus la danse i - ra fort

M. Ah! et tant plus i - ra la dan - se Ah! tant plus la danse i - ra fort

R. Ah! et tant plus i - ra la dan - se Ah! tant plus la danse i - ra fort

Gr. Cr. Ah! et tant plus i - ra la dan - se Ah! tant plus la danse i - ra fort

v.s. Ah! et tant plus i - ra la dan - se Ah! tant plus la danse i - ra fort

Ah! et tant plus i - ra la dan - se Ah! tant plus la danse i - ra fort

Ah! et tant plus i - ra la dan - se Ah! tant plus la danse i - ra fort

Ah! et tant plus i - ra la dan - se Ah! tant plus la danse i - ra fort

Ah! et tant plus i - ra la dan - se Ah! tant plus la danse i - ra fort

p *f*

Très vite.

T. Ah! ah! pen - dant tou - te la soi -
 V. Ah! ah! pen - dant tou - te la soi -
 C. Ah! ah! pen - dant tou - te la soi -
 P. Ah! ah! pen - dant tou - te la soi -
 M. Ah! ah! pen - dant tou - te la soi -
 R. Ah! ah! pen - dant tou - te la soi -
 Cr.Gr. Ah! ah! pen - dant tou - te la soi -
 vs. Ah! ah! pen - dant tou - te la soi -
 Ah! ah! pen - dant tou - te la soi -
 Ah! ah! pen - dant tou - te la soi -
 Ah! ah! pen - dant tou - te la soi -
 Ah! ah! pen - dant tou - te la soi -
 Ah! ah! pen - dant tou - te la soi -
 Très vite.

f
crusc.
f

T.
 - ré - e Dan - sons dan - sons la Bour - ré - e

V.
 - ré - e Dan - sons dan - sons la Bour - ré - e

C.
 - ré - e Dan - sons dan - sons la Bour - ré - e

P.
 - ré - e Dan - sons dan - sons la Bour - ré - e

M.
 - ré - e Dan - sons dan - sons la Bour - ré - e

S.
 - ré - e Dan - sons dan - sons la Bour - ré - e

Cr. Cr.
 - ré - e Dan - sons dan - sons la Bour - ré - e

v.S.
 - ré - e Dan - sons dan - sons la Bour - ré - e

- ré - e Dan - sons dan - sons la Bour - ré - e

- ré - e Dan - sons dan - sons la Bour - ré - e

- ré - e Dan - sons dan - sons la Bour - ré - e

- ré - e Dan - sons dan - sons la Bour - ré - e

Très vite.

T. Pen - dant tou - te la soi - ré - e Dan - sons

V. Pen - dant tou - te la soi - ré - e Dan - sons

C. Pen - dant tou - te la soi - ré - e Dan - sons

P. Pen - dant tou - te la soi - ré - e Dan - sons

M. Pen - dant tou - te la soi - ré - e Dan - sons

R. Pen - dant tou - te la soi - ré - e Dan - sons

Cr. Pen - dant tou - te la soi - ré - e Dan - sons

S. Pen - dant tou - te la soi - ré - e Dan - sons

Pen - dant tou - te la soi - ré - e Dan - sons

Pen - dant tou - te la soi - ré - e Dan - sons

Pen - dant tou - te la soi - ré - e Dan - sons

f

T. dan - sons la Bour - ré - e Oh la la! Qu'est qu' c'est qu' ça le

V. dan - sons la Bour - ré - e Oh la la! Qu'est qu' c'est qu' ça le

C. dan - sons la Bour - ré - e Oh la la! Qu'est qu' c'est qu' ça le

P. dan - sons la Bour - ré - e Oh la la! Qu'est qu' c'est qu' ça le

M. dan - sons la Bour - ré - e Oh la la! Qu'est qu' c'est qu' ça le

R. dan - sons la Bour - ré - e Oh la la! Qu'est qu' c'est qu' ça le

Cr. G. dan - sons la Bour - ré - e Oh la la! Qu'est qu' c'est qu' ça le

vs. dan - sons la Bour - ré - e Oh la la! Qu'est qu' c'est qu' ça le

dan - sons la Bour - ré - e Oh la la! Qu'est qu' c'est qu' ça le

dan - sons la Bour - ré - e Oh la la! Qu'est qu' c'est qu' ça le

dan - sons la Bour - ré - e Oh la la! Qu'est qu' c'est qu' ça le

dan - sons la Bour - ré - e Oh la la! Qu'est qu' c'est qu' ça le

T. Col. 1. Soprano.
 gé - néral perd ses mousta - ches Oh! la la

V. Col. 1. Soprano.
 gé - néral perd ses mousta - ches Oh! la la

C. Col. 2. Soprano.
 gé - néral perd ses mousta - ches Oh! la la

P. Col. 1. Ténor.
 gé - néral perd ses mousta - ches Oh! la la

M. Col. 1. Ténor.
 gé - néral perd ses mousta - ches Oh! la la

R. Col. 2. Ténor.
 gé - néral perd ses mousta - ches Oh! la la

Cr. Col. 2. Ténor.
 gé - néral perd ses mousta - ches Oh! la la

V.S. Col. Basse.
 gé - néral perd ses mousta - ches Oh! la la

gé - néral perd ses mousta - ches Oh! la la Qu'est qu'e'est qu'ça le

gé - néral perd ses mousta - ches Oh! la la Qu'est qu'e'est qu'ça le

gé - néral perd ses mousta - ches Oh! la la Qu'est qu'e'est qu'ça le

général perd tout c'qu'il a Oh! la la Qu'est qu'c'est qu'ca le

général perd tout c'qu'il a Oh! la la Qu'est qu'c'est qu'ca le

général perd tout c'qu'il a Oh! la la Qu'est qu'c'est qu'ca le

général perd sa per-ru-que Oh! la la Qu'est qu'c'est qu'ca le

général perd sa per-ru-que Oh! la la Qu'est qu'c'est qu'ca le

général perd sa per-ru-que Oh! la la Qu'est qu'c'est qu'ca le

général perd tout c'qu'il a Oh! la la! oh! la la!

général perd tout c'qu'il a Oh! la la! oh! la la!

général perd tout c'qu'il a Oh! la la! oh! la la!

oh la la oh! la la la la!

oh la la oh! la la la la!

oh la la oh! la la la la!

ff

8- FIN.

ACTE III

ENTR'ACTE.

Andante.

PIANO. TUTTI. *p*

p

vour

Cl. Quat. Cors. 1^{re}

Allegretto.

rit.

p

TUTTI

2^a

3^a

Detailed description of the musical score: The score is for piano accompaniment. It begins with a tempo marking of 'Andante.' and a dynamic of 'TUTTI. p'. The music is in 2/4 time and G major. The first system shows a steady eighth-note accompaniment in the bass and a melody in the treble. The second system continues this pattern, with a 'p' dynamic marking. The third system includes a 'vous' vocal line in the treble and a 'Cl. Quat.' and 'Cors. 1^{re}' part in the bass. The fourth system marks a change to 'Allegretto.' and includes a 'rit.' (ritardando) marking. The fifth system features a '2^a' marking and a 'p' dynamic. The sixth system features a '3^a' marking and a 'TUTTI' dynamic. The score concludes with a double bar line.

Second system of the piano score, continuing the melodic and harmonic development from the first system.

Third system of the piano score, showing further melodic and harmonic progression.

Fifth system of the piano score, featuring more complex rhythmic patterns and dynamics.

Sixth system of the piano score, ending with the instruction *à la Coda*.

Second system of the piano score, continuing the melodic and harmonic development from the first system.

CODA.

Très modéré.
6^{on} Hautb.

Sixth system, marked *f*. It features a woodwind part for Horns (6^{on} Hautb.) and a piano accompaniment.

Seventh system, marked *f* and *TUTTI.* It includes the instruction *Enchaînez.* and features a piano accompaniment with a melodic line in the right hand.

N° 16.

C H Œ U R .

Très modéré.

Al-lons nous en remplir nos tâ-ches. Voi-ci le
Al-lons nous en rem- plir nos

Clochettes en UT. Al-lons nous en rem- plir nos

Très modéré.

PIANO.

TUTTI. *f* *mf*

jour Al-lons par- tons. Y en au- ra qui gard'ront les
tâ- ches Par- tons. Y en au- ra qui
tâ- ches Par- tons. Y en au- ra qui

va - ches d'au - tr's qui gard' - ront les din - dons.

gard' - ront les din - dons. Allons par -

gard' - ront les din - dons.

Haut

Allons par - tons

par - -

par - -

Allons par - tons

Fl.

p

tons.

tons.

par - tons.

Haut.

Quat.

mf

dim.

Bon Velle

p

rit.

Quat.

N^o 17.

DUO.

RÉP: Oh! Pitou.... voyons Pitou.

Allegretto.

CATHERINE.

PITOU.

PIANO.

f Quat *mf*

Va fen donc chercher les gen - dar - mes, Va fen pré -

- vnr l'au - to - ri - té. J'es - père au moins qu'tu verseras des lar - mes

Cl.
Fl.
Hautb.

Bon

Quand je se - rai dans la cap - ti - vi - té.

Cl.

CATHERINE.

C'est bêt' e'que tu dis là, c'est bêt' -

vclle *pizz.*

Cl

B^{on}

- te, Et puis, Pi - tou, c'est pas hon - nê - - -

- te D'es pécu - ler aiu - - si sur ma sen - si - bil - le -

1^{er} v^{on}

Quat.

Animé.

- té. Mais, mal - heu -

PITOU.

Dis que tu m'aim's et je pars, si non, non.

reux, re-gar - de donc!

Dis que tu m'aim's et je pars, si non,

Mais, mal-heu-reux, re-gar - de donc, mais, mal-heu-reux, re-gar-de
non

donec. Mais, mal-heu-reux, re-gar-de donc!

p *f* *Tutti.*

Fl. 8

Tromb. *ad.*

Re-gar - de, re-gar - de.

f *Tutti.* *Quat.*

Fl. 8

Marziale.

Vois-tu la b^âs, sur la col.

Cl.

Cl Cors.
B^{on}

Marziale.

Quat. *p* B^{on} Quat *p*

PITOC.

- li ne vois-tu cet - te om - bre qui des - cend? L'objet ap.

f TUTTI.

- proche et se des - si - ne, On peut l'istin - guer pré -

- sent. Cet ob - jet qui sur monte et or - ne un

f TUTTI.

gar. de champêtre irri - té! Fl. Pon C'est un tri -

- corn' C'est un tri-corn'.... Ca re - pré - sent' l'auto - ri -

C'est un tricorn' C'est un tricorn' ca re - pré - sent' l'auto - ri -

mf TUTTI.

- té. C'est un tricorn' c'est un tricorn'! c'est un tricorn' ça re-pré.

- té. C'est un tricorn' c'est un tricorn' ça re-pré.

- sent' l'au - to - ri - té.

- sent' l'au - to - ri - té.

f

CATHERINE.

Allegro.

flaut. *o*
Cl. *o*

Von *f* *Allo... Ben*
Vlle

Allegro. *Fl.*
von - *p*

Mais si l'on vient et qu'on t'sai -

1^{er} Cor.

- sis - se, On m'prendra, moi, pour ta com - pli - ce, On

m'train^e. ra devant la jus - ti - ce, Je nveux pas d'ces chos^s là chez

Animé.

moi. Par la mor -

Animé. A - lors si t'as peur, c'est pour toi?

TUTTI.

- guenne, oui, c'est pour moi.

Alors si t'as peur, c'est pour

Par la mor - guenne, oui, c'est pour moi.

toi? A

- lors, on n'fait pas des ma - niè - res, On n'é - tal' pas d'biaux en ti -

p

On a ses craint's parti - cu -

- ments. On n'é - tal' pas d'biaux en ti - ments.

retenez.

liè - res, Ça n'empêch' pas de craindr' pour les gens, On a ses craint's par ti. cu.

f *p* suivez

liè - res, Ça n'empêch' pas d'craindr' pour les

suivez.

gens, Ça n'empêch' pas, Ça n'empêch'

rit

pas d'craindr' pour les gens pour ————— les

rit

All^o vivo.

gens! Prends tes cliqu's et prends tes claques,

All^o vivo. Fl. Hautb. Cl. Cor. Hon. p. Quat.

Sans plus bar-gui-gner, crois moi, A travers ruis-seaux et fla-ques,

Pars sans r'gar-der - derrier^e toi.

Prendr' mes cliqu's et prendr' mes claques

Ça te plairait, femm' sans foi, A travers ruis-seaux et fla-ques,

Devoir Pi-tou fuir loin d'toi, Prends tes cli-qués et prends tes cla-ques,

Prendr' mes cli-qués et prendr' mes cla-ques,

Timb.

f TUTTI *p*

Sans plus bar-gui-gner, crois moi. Prends tes cli-qués et prends tes cla-ques,

Ça te plai-rait, femm' sans toi, Prendr' mes cli-qués et prendr' mes cla-ques,

f TUTTI *p*

toujours devant toi, prends tes cli-ques, prends tes

toujours devant moi, prendr' mes cli-ques,

cliques Tes cliqu's tes cliqu's Tes cliqu's tes

Prendr'mes cliques Mes cliqu's mes cliqu's

cliqu's Tes cliqu's cliqu's cliqu's cliqu's cliqu's cliqu's

Mes cliqu's mes cliqu's mes cliqu's cliqu's cliqu's cliqu's cliqu's cliqu's

cliqu's cliqu's cliqu's cliqu's cliqu's cliqu's cliqu's cliqu's Prends tes cliqu's et

cliqu's cliqu's cliqu's cliqu's cliqu's cliqu's cliqu's cliqu's Prendr'mes cliqu's et

prends tes claques Sans plus har-gui-gner crois moi
 prendr' mes claques Ca te plai-rait femm' sans foi

A tra-vers ruis-seaux et fla-ques Pars sans re-gar-der
 A tra-vers ruis-seaux et fla-ques De voir Pi-tou

der-rièr' toi Prends tes cli-qu's et prends tes cla-ques
 fuir loin d'toi Prendr' mes cli-qu's et prendr' mes cla-ques

Sans plus bar_gui - gner crois moi A travers ruis_seaux et flaques
 Ça te plairait femm' sans foi A travers ruis_seaux et flaques

Toujours de_vant toi! Ah! re_gar_de, il gran_dit, gran_
 Toujours de_vant moi!

- dit. Le cha-peau du gar_de cham_pêtre, Ça te dé_
 Qué qui gran - dit?

- ci_de_ra peut è_tre. D'a_bord il é_tait tout pe_tit, Main_te_nant

il grandit, gran_dit, Prends tes cliques prends tes
Prendr'mes claques

mf

claques Tes claqu's claqu's claqu's claqu's claqu's claqu's claqu's claqu's
Prendr'mes claqu's claqu's claqu's claqu's claqu's claqu's claqu's claqu's

claqu's claqu's claqu's claqu's claqu's claqu's claqu's claqu's ah! _____
claqu's claqu's claqu's claqu's claqu's claqu's claqu's claqu's ah! _____

Ah!

dim. *P*

Ah! Prendr'mes cliqu's cliqu's cliqu's cliqu's cliqu's cliqu's cliqu's cliqu's

P

P

Prends tes cliqu's et prends tes claques

P

cliqu's cliqu's cliqu's cliqu's cliqu's Prendr'mes cliqu's prendr'mes claques

Sans plus bar_gui_gner crois moi A tra_vers ruis_

Ca te plai_rait femm' sans foi A tra_vers ruis_

seaux et Flaques Pars sans r'gar - der der - rière toi

seaux et Flaques De voir Pi - tou tuir loin d'toi

P Prends tes cliqs et prends tes claques Sans plus bar - gui -

P Prend'mes cliqs et prend'mes claques Ça te plai - rait

- guer crois moi A travers ruis - seaux et flaques Toujours devant

femme sans foi A travers ruis - seaux et flaques Toujours devant

toi! A tra - vers ruis-seaux et flaques Pars sans r'garder derrièr?
 moi! A tra - vers ruis-seaux et flaques D'voir Pi - tou fuir loinde

toi A tra - vers ruis-seaux et fla-ques Pars sans
 toi A tra - vers ruis-seaux et fla-ques D'voir Pi -

r'gar-der der-rièr? toi Pars sans r'gar-der der-rièr?
 - tou fuir loin de toi D'voir Pi - tou fuir loin de

toi Pars sans r'garder der-rièr' toi Pars pars sans
 toi D'voir Pi - tou fuir loin de toi De voir Pi - -

r'gar - der der - rièr' toi derrièr' toi.
 - tou fuir loin de toi loin de toi.

N° 18.

ARIOSO.

RÉP: Elle dort, cher ange!

MASSEPAÏN.

Andante.

Fl. Haut Cl.

f

f Quat.

p

Cor.

Ne la ré-veil-lez pas! Le front pur, la lèvre ver-

Ne la ré-veil-lez pas! Bien que sim-ple garde cham-

p

v.

- meil - le, Sa tête blonde sur son bras,
- pè - tre, On n'est pas sans quel - ques ap - pas,

v.

de la vois d'i - ci qui sommeil - le. Ne la ré - veil - lez
En rêve, et - le me voit peut ê - tre. Ne la ré - veil - lez

v.

Rit:

pas — Ne la ré - veil - lez pas.

Rit:

f

Pour finir,

p

N° 49.

RONDO.

RÉP: Si mes amis savaient cela...

Allegro.

TOTO.

PIANO.

p

TUTTI.

8

Si mes a -

p

mis savaient ce - la, Eh là là! Qu'avec les

pon les je me cou - che, Eh là là! Et que je

T. *mange a plei-ne bon- che, Eh là là! Si mes a -*

T. *mis savaient ce - la, Eh là là!*

T. *d'é - tais é - ten - du dans mon lit, A vant mi-nuit, l'heure ou le*

Quat:

T. *bruit Commen - ce, Et j'é - cou - tais, dor - mant dé -jà, Le*

T. ros-si_gnoi qui chantait sa Roman - ce. Ce ma - tin, s'ils n'a

Hault;

T. vaient pu voir, de croi - , ma foi, qu'il fai_sait noir Eu - co - re

The second system continues the musical score. The vocal line has the lyrics "vaient pu voir, de croi - , ma foi, qu'il fai_sait noir Eu - co - re". The piano accompaniment continues with similar chordal textures. A fermata is placed over the vocal line at the end of the system.

T. Dans les champs n'allant pro-me - ner, Moi, To - to!

The third system of the musical score. The vocal line has the lyrics "Dans les champs n'allant pro-me - ner, Moi, To - to!". The piano accompaniment continues. A fermata is placed over the vocal line at the end of the system.

T. moi, To - to! Et au so - le - ver Eau - tu

Hault;

pp

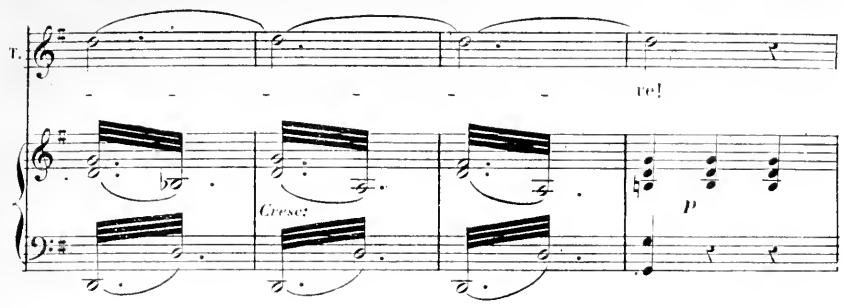
T.  re!

Cresc. *p*

T.  Si mes a mis savaient ce - la, Eh! là là!

p

T.  Qu'a_vec les pou-les je me - cou_che, Eh! là là!

T.  Et que je mange a plei-ne Bou - che, Eh! là là!

T.

Si mes a - mis sa - vaient ce - la!

T.

Moi, qui me battais, me grisais, Moi, qui si brillamment fe -
Hautb.
Clar.
Quat:

T.

sais la té - te! De - vant les yeux bleus d'un en - fant, Me

T.

voilà ti - mi - de, tremblant, Et bê - te! Ma pou - chan - gé, je

T. n'en sais rien! de ne me re-con-nais plus bien Moi mê-me.

T. Ce que j'ai là c'est donc un cœur! Ce que j'ai là c'est

Clar:

Cors. *p*

T. donc un cœur! Une en-fant! Une en-fant! Et moi, ce vain-

Fl.

Quat:

T. -queur... de l'ai-me! Si mes a-

N° 20.

COUPLETS EN TRIO.

RÉP: Ni Marquis, ni Pépinière!

Allegro vivo. S

TOTO.

CATHERINE.

RAUL.

Timb.

Allegro vivo. S *f*

PIANO. TUTTI. *f*

T. Il est Pé - pin,

C. Il est Pé - pin,

R. Je suis, Pé - pin, Je suis Pé -

T.  Il est Pé - pin,

C.  Il est Pé - pin,

R.  - pin, 1^{er} COUPLET Pas pé - pi - niè - re, mais Pé -
2^d COUPLET Mais je l'ai - me, quoi - que Pé -

Fl.  Cl. 

T.  Pas pé - pi - niè - re, mais Pé - pin.
Mais il l'ai - me, quoi - que Pé - pin.

C.  Pas pé - pi - niè - re, mais Pé - pin.
Mais il m'ai - me, quoi - que Pé - pin.

R.  - pin. Je suis Pé -
- pin.

Vns 

T. Il est Pé - pin, Il est Pé -

C. Il est Pé - pin, Il est Pé -

R. - pin, Je suis Pé - pin!

T. - pin!

C. - pin!

R. 1^{er} COUPLET. Je suis Pé - pin, qu'on se le di - se, Ce n'est pas
2^d COUPLET. Le nom ne fait rien a l'af - fai - re: Par Saint De -

R. Pap - pat du lo - pin Qui me fe - ra, fer - mière ex -
- nis et Saint Cré - pin! Vous vous a - per - ce - vez, ma
Cors Pist.

-qui - se Vous tromper sur la mar - chan - di - se. Il fau - draît
 ché - re. Que Pé - pin vaut bien pé - pi - nié - re, Et que Pé -

VUS

TOTO.

CATH.

être un ga - lo - pin, Il fau - draît
 - pin est un la - pin, Et que Pé -

T.

C.

B.

être un ga - lo - pin. Il est Pé -
 - pin est un la - pin. Je suis Pé - pin,

VUS

T.  Rien que Pé-pin, Il est Pé-pin, pin, pin, pin, pin, pin, pin,

C.  -pin, Il est Pé-pin, pin, pin, pin, pin, pin, pin,

R.  Rien que Pé-pin, Je suis Pé-pin, pin, pin, pin, pin, pin, pin,

Tomb 

T.  pin, pin, pin, pin, pin, pin, pin, pin, pin, pin, pin, pin, pin.

C.  pin, pin, pin, pin, pin, pin, pin, pin, pin, pin, pin, pin, pin.

R.  pin, pin, pin, pin, pin, pin, pin, pin, pin, pin, pin, pin, pin.

N^o 24.

DUETTINO.

RÉP. A la bonne heure!

Allegro vivo.

TOTO.

JEANNE.

Allegro vivo.

PIANO.

TUTTI. *f*

T.

Timb.

Puis que l'a-

ff *pp*

T.

amour s'est mis en tête Lui résis-

De fai_re de nous Deux é - poux,

- ter se_rait trop hê - te. Le jo - li,
 Aimons nous, To - to, ai - mons nous.

jo - li jour de fê - te A To - to
 Que le jo - li jour, qui bien - tôt

ma_rie - ra dean - net - te
 Ma_rie, ra de an - nette a To - to

T. Ah! quel jour de fê - te Et les gentils pe - tits é - poux.

J. Ah! quel jour de fê - te Et les gentils pe - tits é - poux.

Trian. *p*

1^{re} Vn
très doux.

T. Je t'ai - me, Jean - net - te, Aïmons nous et ma - rions nous.

J. Aïme ta Jean - net - te. Aïmons nous et ma - rions nous,

T. Ah! quel jour de fê - te Et les gentils pe - tits é - poux.

J. Ah! quel jour de fê - te Et les gentils pe - tits é - poux,

Trian. *p*

1^{re} Vn

T. 
 - ter serait trop bê - te. Le jo - li,

J. 
 Aimons nous, To - to, ai - mons nous.

T. 
 jo - li jour de fê - te A To - to

J. 
 Que le jo - li jour, qui bien - tôt

T. 
 marie - ra Jean - net - te

J. 
 Marie - ra Jean - nette à To - to.

T. Ah! quel jour de fê - te Et les gentils pe - tits é-poux .

J. Ah! quel jour de fê - te Et les gentils pe - tits é-poux .

Trian. *p*

1^{re} V^{ue} *très doux.*

T. Je t'ai me, Jean - net - te, Aimons nous et ma - rions nous .

J. Aime ta Jean - net - te . Aimons nous et ma - rions nous ,

T. Ah! quel jour de fê - te Et les gentils pe - tits é-poux .

J. Ah! quel jour de fê - te Et les gentils pe - tits é-poux ,

Trian. *p*

1^{re} V^{ue}

T. Je t'aime, Jean - net - te, Aïmons nous ma - rions nous, ma -

I. Aïme ta Jean - net - te, Aïmons nous ma - rions nous, ma -

T. - ri - ons nous, ma - ri - ons nous.

I. - ri - ons nous, ma - ri - ons nous.

Moderato.

T. Là bas, au bout de la prai -

I. Vous souvient - il pas de ce bois?

Cl.
Cor.
Bass.
Alt.
Vib.
C-B.

Quat. détaché.

T. *-ri - e .*

J. Vous souvient - il pas de ce bois Où nous jouions seuls au tre -

Quat. *détaché.*

T. Quoi! tout seuls? Je crois Que vous vous trom -

J. - fois? Oui, tout seuls.

Hautb
Cl
p Bⁿ

T. -pez, vous vous trom -pez, ma ché - ri - e, Dans ce

Quat:

T. bois... Dans ce jo - li bois Nous n'étions pas deux.

T. Mais bien trois, Nous étions trois

J. JEANNE. étonnée. Nons étions trois? Nous étions

Hautb. Cl. C. B. B.

T. Nous étions trois? trois?

J. trois. trois.

Quat. pizz.

Andantino. ROMANCE.

T. Quand nous étions en - fants tous deux, Un enfant par - ta -

J. trois

Quat. *p*

T. - geait nos jeux, Sans qu'on soup - con - nât sa pré - sen -

T. *Cl. solo.*

- ce. Cet in - vi - sible en - fan - telet, C'é - tait l'a - mour qu'on

T. lap - pelait: Il ri - ait de notre impru - den -

un peu animé.

T. - ce. Tous deux sommes de - ve - nus grands, Nous ne sommes plus

T. des enfants, L'amour, l'amour est près de nous en - co - re. Plus

Hautb. Cl. B♭ p

Cor.

T. *pressez e cresc.*
 maî - tre de nous qu'au - trefois, C'est lui qui par - le par maivoi Quand je

T. *rit.*
 dis. quand je dis que je vous a - do - re. Com -
 Clav. *f* *rit.*
 Pist. *f*
 Tromb. *f*
 B^{on} *f*
cresc. *rit.*

T. *f*
 - ment e - chap - per main - tenant A ce dieu cru - el et charmant,

T. *f*
 Qui rit en voy - ant son ou - vra ge? S'il
 Cl. solo.

T. vous ins - pi - re trop d'effroi, Chas - sez - le vous mè - me... pour moi

Quat.

T. Je ne m'en sens pas le con - ra - ge.

rit. rit.

suivez. suivez.

TUTTI

Allegro.

TUTTI

TOTO.

Ah! quel jour de fé - te Et les gen - tils pe -

JEANNE.

Ah! quel jour de fé - te Et les gen - tils pe -

Trian. p

T. *-tits époux. Je t'aime Jean - net - te Aimons nous et ma -*

J. *-tits époux. Aime ta Jean - net - te Aimons nous et ma -*

T. *- rions nous Ah! quel jour de fê - te Et les gen - fils pe -*

J. *- rions nous Ah! quel jour de fê - te Et les gen - fils pe -*

1^{re} V^o

T. *-tits époux Je t'aime Jean - net - te Ma - ri - ons*

J. *-tits époux Aime ta Jean - net - te Ma - ri - ons*

TITTI. cresc.

Presto.

T.  *nous Ah! ma_ri - ons nous Ah! ma_ri - ons nous Ah_*

C.  *nous Ah! ma_ri - ons nous Ah! ma_ri - ons nous Ah_*

Timb 

f  *Presto.*

T.  *ma_ri_ons - nous.*

C.  *ma_ri_ons - nous.*

 *f*

N° 22.

COUPLETS DE FACTEUR RURAL.

RÉP.: Comment me reconnaîtrait-on ?

Allegretto.

CRÉCY-CRÉCY.

Cl.
Cors.
Bⁿ.
Pist. solo.

PIANO.

Quat. *mf*

Jes-tis le fac-teur ru - ral, Un bel é-

TUTTI. Cl. Cors. *p*

f Quat. *p*

- tal, mais c'est é - gal, Il faut se don-ner du mal Quand on

est fac - teur ru - ral, A Pa - ris mes brillants cou -

Fl.
Hautb.

- frè - res font leurs cour - ses en om - ni - bus, Mais i -

- ci, dans nos hum - bles sphè - res, Nous les fsons *cum pe di -*

(Parlé) Et c'est une grave question de savoir si pour marcher beau -
 coup il vaut mieux avoir de grandes jambes que de petites. Au premier
 abord il semble qu'il vaut mieux en avoir de grandes; parcequ' avec
 de grandes jambes on fait de grandes enjambées... avec de petites
 jambes on fait de petites enjambées... mais on en fait plus. Alors ça
 revient à peu près au même... Ça, du reste, ce sont des questions
 pour les savants... ça ne me regarde pas, moi, je ne suis pas savant,

bus. d. ni

C. *le fac - teur ru - ral, Un bel é - tat, mais c'est é -*

Cl. Cors. *p*

p Quat.

C. *gal, Il faut se don - ner du mal Quand on*

C. *est fac - teur ru - ral.*

Pist. solo.

mf

Cors.
Pist.
B^{is}

A - vec les let - tres on s'en

li - re. Mais ce qui me rend presque fou, Messieurs, je

m'en vais vous le di - re, Ce sont les journaux à un

(Parlé) Il y en a de ces journaux... il y en a! tous les jours on en invente de nouveaux... avec des titres! ainsi dernièrement j'ai porté à une jeune dame un prospectus ainsi conçu: Nous venons de fonder un nouveau journal, il s'appelle *le fouet*... vous le recevrez tous les deux jours... La jeune dame a rougi et le mari qui était là, s'est fâché contre moi... Et il a eu tort... Est ce que cela me regardait... moi, on me dit de porter cela... je le porte... je ne suis pas journaliste, moi.

Je suis

le fac - teur ru - ral, Un bel é - tat, mais c'est é -

Cl. Cors. *p*

p Quat.

- gal, Il faut se don - ner du - mal Quand on

est fac - teur ru - ral. Par bon - heur on nous vient en

Fl. Hautb.

ai - de: Aux fac - teurs il - est ques - tion De donner

ritard. ad lib.

c.

un vé - lo - ci - pè - de, Gloi - re, gloire à l'adminis - tra - ti -

suivez.

c. *(Parle)* Oui... des vélocipèdes... et cela, on peut dire que c'est une idée heureuse... il n'y a rien de plus distingué pour le moment... et puis c'est très commode... Par exemple, ce qui est difficile, c'est de monter dessus... mais une fois monté dessus... ce qui est difficile, c'est d'en descendre... Et puis, une fois lancées, ces bêtes là, il paraît que ça ne s'arrête jamais... ainsi dernièrement un caissier de chez nous est parti sur un vélocipède... eh bien! il n'a pu s'arrêter qu'à New-York (Quand je dis qu'il s'est arrêté, je me trompe... on l'a arrêté)... C'est du moins ce que l'on m'a raconté... je ne suis pas allé y voir... tout cela ne me regarde pas, moi,

Je suis

c.

le fac - teur ru - ral, Un bel é - tat. mais c'est e -

Cl.
Cor.
p Qual.

-gal, Il faut se don - ner du mal Quand on

est fac - teur ru - ral.

N° 25

COUPLETS

REP: Qu'est-ce que ça peut être?

Allegretto, 8.

PITON.

G° C° et Cimb:

f TUTTI.

P.

C'est pas du vi - naig'

Voy - ez vous, quand j'ôt'

p

P.

de Bul - ly, C'est quelqn'chos? de bien plus jo - li, c'n'est pas

mon cha - peau, On di - rait que j'dé - bouche un pô Us? qu'est ren -

P.

d la Thé_ré_ban_tî - ne, C'èst pas non plus d'la ben_zi - ne, Ni
ferme d'la pom_ma - de, Yamèm d'gens qu'ça rend ma - la - de, Mais

P.

cet é_lix_ir que fon a Nom_mé Jean Ma_rie Fa_ri_na;,
tous ceux qui revienet de Paris N'sont pas malad's, y sont ra_vis,

P.

Ce qu'on res_pir? Quand on m'respi_re d'vous P'dirai
Vu qu'a Pa_ris la ga_lan_çri_e Fait pros_pé_

11. pas, c'que j'peux vous di - re, C'est que quand j'entre dans un sa - lon cha -
 - rer la par - fum'ri - e, En plein air comm' dans un sa - lon cha -

12. - cum me flai - re, Cha - cum me flaire Et tous de fai - re;
 - cum me flai - re, Cha - cum me flaire Et tous de fai - re;

The second system continues the vocal melody and piano accompaniment. The vocal line has a similar melodic structure to the first system, and the piano accompaniment maintains its rhythmic pattern.

13. Ah! qu'il sent bon! ah! qu'il sent bon! ah! qu'il sent bon!

14. C'est pas un homm', c'est un sa - von! ah! qu'il sent bon! ah!

The fourth system concludes the piece with a vocal line that has a final, emphatic note. The piano accompaniment provides a solid harmonic foundation throughout.

C. 

qu'il sent bon C'est pas un homm' c'est un savon Mon Dieu qu'il sent donc

TOTO. 

T. C'est pas un homm' c'est un savon Ah! qu'il sent bon ah! qu'il sent bon C'est

JEANNE. 

J. C'est pas un homm' c'est un savon Ah! qu'il sent bon ah! qu'il sent bon C'est

LE VIGOU. 

L. C'est pas un homm' c'est un savon Ah! qu'il sent bon ah! qu'il sent bon C'est

CATH. 

C. C'est pas un homm' c'est un savon Ah! qu'il sent bon ah! qu'il sent bon C'est

PITOU. 

P. C'est pas un homm' c'est un savon Ah! qu'il sent bon ah! qu'il sent bon C'est

hon! C'est

RAOUL. 

R. C'est pas un homm' c'est un savon Ah! qu'il sent bon ah! qu'il sent bon C'est

MASSEP. 

M. C'est pas un homm' c'est un savon Ah! qu'il sent bon ah! qu'il sent bon C'est

GR. GRECY. 

G. C'est pas un homm' c'est un savon Ah! qu'il sent bon ah! qu'il sent bon C'est

Sopranos. 

Tenors. 

Basses. 

C'est pas un homm' c'est un savon Ah! qu'il sent bon ah! qu'il sent bon C'est

T. pas un homm^e c'est un savou Mon Dieuqu'il sent donc bon.

J. pas un homm^e c'est un savou Mon Dieuqu'il sent donc bon.

V. pas un homm^e c'est un savou Mon Dieuqu'il sent donc bon.

C. pas un homm^e c'est un savou Mon Dieuqu'il sent donc bon.

F. pas un homm^e c'est un savou Mon Dieuqu'il sent donc bon.

R. pas un homm^e c'est un savou Mon Dieuqu'il sent donc bon.

M. pas un homm^e c'est un savou Mon Dieuqu'il sent donc bon.

Gr. pas un homm^e c'est un savou Mon Dieuqu'il sent donc bon.

pas un homm^e c'est un savou Mon Dieuqu'il sent donc bon.

pas un homm^e c'est un savou Mon Dieuqu'il sent donc bon.

pas un homm^e c'est un savou Mon Dieuqu'il sent donc bon.

f

FINAL.

RÉP: En avant ma Fanfare!

Allegro.

LOTO,
 JEANNE.
 LA VICOMTESSE.
 CATHERINE.
 LITOL.
 MASSEPAUL.
 RAOUL.
 CRÉLY-CRÉCY.
 le
 VIEUX SERVITEUR.

Si primos
 Tenors
 Basses

PIANO

On nous dit que la paix est faite, Il en é -
 On nous dit que la paix est faite, Il en é -
 On nous dit que la paix est faite, Il en é -

f TUTTI.

-tait temps, Dieu mer - ci! Vi - vent les la Ro - che Trom -
 -tait temps, Dieu mer - ci! Vi - vent les la Ro - che Trom -
 -tait temps, Dieu mer - ci! Vi - vent les la Ro - che Trom -

-pette Et vi - vent les Cré - cy Cré - cy.
 -pette Et vi - vent les Cré - cy Cré - cy.
 -pette Et vi - vent les Cré - cy Cré - cy.

CATH.

All^{to} vivo.

T'as bien at - teu - du, mais en somme, Tu n' tard'ras pas à voir mon homme,
p All^{to} vivo.

TOTO,
I. Pour at_tendre il n'a rien per_du

JEAN. VIC.
V. Pour at_tendre il n'a rien per_du

GATH.
C. que pour attendi, t'as rien per_du,

PIT.
P. Je t'f'ai voir que

MASS.
M. Pour at_tendre il n'a rien per_du

RAO.
R. Pour at_tendre il n'a rien per_du

CRÉ CRÉ.
Cr. Pour at_tendre il n'a rien per_du

V. SER.
V. S. Pour at_tendre il n'a rien per_du

FL: Flauto
Clarinetto
Fagotto
p

p Quat.

Voici re-ve-nit les beaux jours, et les amours et les beaux jours

et les amours les beaux jours les amours! Il est pas-sé le

67 67 et Gimb.

f TUTTI. *p*

temps, ma chère, Ou je fai-sais tant d'horreurs, Et c'est tout de bon

f *p*

que j'en-ter-re Le roi des Go-bi-chon-neurs.

The fourth system concludes the vocal line and piano accompaniment. The piano accompaniment continues with a consistent rhythmic pattern.

T. Il est passé le temps ma chère Ou je faisais tant d'horreurs

V. To - to s'engage a vivre austè - re Il ab - ju - re Col Soprano

E. To - to s'engage a vivre austè - re Il ab - ju - re Col Soprano

P. To - to s'engage a vivre austè - re Il ab - ju - re Col Tenor

M. To - to s'engage a vivre austè - re Il ab - ju - re Col Tenor

R. To - to s'engage a vivre austè - re Il ab - ju - re Col Tenor

G. To - to s'engage a vivre austè - re Il ab - ju - re Col Tenor

V.S. To - to s'engage a vivre austè - re Il ab - ju - re Col Basse

To - to s'engage a vivre austè - re Il ab - ju - re ses erreurs

To - to s'engage a vivre austè - re Il ab - ju - re ses erreurs

To - to s'engage a vivre austè - re Il ab - ju - re ses erreurs

6^e Cl^{re} et Cont^{re}
p

f *um.*

Et c'est tout de bon qu'il en-ter-re Le roi des Go-bi-cho-n-neurs.

Et c'est tout de bon qu'il en-ter-re Le roi des Go-bi-cho-n-neurs.

Et c'est tout de bon qu'il en-ter-re Le roi des Go-bi-cho-n-neurs.

Et c'est tout de bon qu'il en-ter-re Le roi des Go-bi-cho-n-neurs.

6^{te} 6^{te} et Cimb.

p

ff Presto.