

E 110  
401

# MISS HELYETT

Opérette en Trois Actes

DE

MAXIME BOUCHERON

Musique de

# EDMOND AUDRAN

---

Paris, **CHOUDENS** Fils, Editeur,  
30, Boulev<sup>d</sup> des Capucines (près la rue Caumartin)

---

Partition Chant et Piano.

*Défense est faite par les auteurs à tout directeur de représenter cet ouvrage sans avoir traité avec les Éditeurs-proprétaires du droit de représentation CHOUDENS Fils.*

# MISS HELYETT

OPÉRETTE EN 3 ACTES

Représentée pour la première fois à Paris, au Théâtre des Bouffes-Parisiens, le 12 Novembre, 1890

PERSONNAGES	ARTISTES	PERSONNAGES	ARTISTES
Miss Helyett . . .	M <sup>mes</sup> BIANA-DUHAMEL	Paul . . . . .	MM. PICCALUGA
La Senora . . . .	— MACÉ-MONTROUGE	Smithson . . . . .	— MONTROUGE
Manuela . . . . .	— SAINT-LAURENT	Puycardas . . . . .	— TAUFFENBERGER
Norette . . . . .	— MARY-STELLY	James . . . . .	— JANNIN
Gandol . . . . .	M <sup>e</sup> WOLFF	Bacarel . . . . .	— DÉSIÉ
	<b>1<sup>er</sup> Guide</b> . . . . .	L. VILLERS	
	<b>2<sup>d</sup> Guide</b> . . . . .	CLÉMENT	

Pour toute la Musique, la Mise en Scène, le Droit de Représentation,  
s'adresser à MM. CHOUDENS FILS, Éditeurs-Propriétaires de *MISS HELYETT*, pour tous pays

	Pages	P <sup>p</sup> S.
INTRODUCTION . . . . .	3	1
<b>ACTE I</b>		
1 VALSE DU CASINO . . . . .	9	7
1 QUADRILLE DU CASINO . . . . .	12	10
2 CANTIQUE . . . . . <i>Le Maître qui d'en haut</i> . . . . .	Miss Helyett, James, Smithson . . . . .	16 14
3 AIR . . . . . <i>Pour peindre une beauté complète</i> . . . . .	Paul et les Coryphées . . . . .	22 20
4 DUETTO ESPAGNOL . . . . . <i>Je vous vis, vous me subjuguâtes</i> . . . . .	Manuela, Puycardas . . . . .	27 23
5 COUPLETS . . . . . <i>Déjà, dans ma plus tendre enfance</i> . . . . .	Miss Helyett . . . . .	35 29
6 TERZETTO . . . . . <i>Certes, j'aimerais mieux connaître</i> . . . . .	Miss Helyett, James, Smithson . . . . .	39 33
7 TRIOLETS . . . . . <i>Que ne puis-je la rencontrer</i> . . . . .	Paul . . . . .	47 39
8 GAVOTTE ET REPRISE DU CANTIQUE . . . . . <i>Le Maître qui d'en haut</i> . . . . .	Miss Helyett, Smithson . . . . .	51 42
<b>ACTE II</b>		
ENTR'ACTE . . . . .	56	46
9 CHANSON DES PETITS GUIDES PYRÉNÉENS . . . . . <i>Pour grimper aux Pyrénées</i> . . . . .	Les Guides . . . . .	57 47
10 DUETTINO DE L'ALBUM . . . . . <i>Ah! le superbe point de vue</i> . . . . .	Paul, Bacarel . . . . .	66 59
11 COUPLETS . . . . . <i>Avez-vous vu ramper une lionne</i> . . . . .	Miss Helyett . . . . .	73 54
12 DUETTO DE L'HOMME DE LA MONTAGNE . . . . . <i>Oui, je suis par ma foi</i> . . . . .	Miss Helyett, James . . . . .	80 62
13 COUPLETS DE PAUL . . . . . <i>Ce qui donne à toute femme</i> . . . . .	Paul, Miss Helyett . . . . .	88 68
14 TERZETTO BOUFFE . . . . . <i>Reconnaissez en moi la mère</i> . . . . .	Manuela, La Senora, Puycardas . . . . .	93 72
15 FINAL . . . . . <i>Amis, que l'on me félicite</i> . . . . .		104 78
<b>ACTE III</b>		
ENTR'ACTE . . . . .	126	90
16 ENSEMBLE . . . . . <i>Avez-vous vu ce scandale?</i> . . . . .		130 92
17 TERZETTO . . . . . <i>Ne suis-je pas celle qui t'aime?</i> . . . . .	Manuela, Miss Helyett, Puycardas . . . . .	140 97
18 DUETTO . . . . . <i>C'en est fait, il faut nous quitter</i> . . . . .	La Senora, Puycardas . . . . .	149 102
19 DUO DU PORTRAIT . . . . . <i>Pour que votre image adorée</i> . . . . .	Miss Helyett, Paul . . . . .	152 104
20 COUPLET FINAL . . . . . <i>Ah! quel public admirable</i> . . . . .	Paul, Bacarel . . . . .	162 111

# INTRODUCTION.

Allegretto

PIANO.

*ff*  
*louré.*

Tempo.

ACTE I

VAISE DU CASINO.

N<sup>o</sup> 1<sup>a</sup>

Les baigneurs dansent

PIANO.

*ff*

# QUADRILLE DU CASINO. (\*)

N° 1<sup>b</sup>

PIANO.

(\*) Supprimer cette figure si l'on raccourcit le Quadrille.

## SUITE DU QUADRILLE.

No 1<sup>e</sup>

PIANO. *f*

1<sup>a</sup> 2<sup>a</sup>

*f*

*f*

## CANTIQUE.

MISS HELYETT, JAMES, SMITHSON.

N<sup>o</sup> 2. All<sup>o</sup> moderato.

PIANO.

The second system of the piano introduction continues the melodic and harmonic development. It concludes with a *rit.* (ritardando) marking and a fermata over the final chord.

MISS HELYETT.  
*bien rythmé.*

The second line of the cantique continues the vocal melody and piano accompaniment. The lyrics are: "- tu - re: Fem - me point il ne faut, Sauf les lè - vres ver -".

The third line of the cantique concludes the vocal melody and piano accompaniment. The lyrics are: "- meil les, Sauf le front, les che - veux, Sauf le men - ton, les yeux, Sauf".

H. *p*  
 le nez, les o - reil - les, Au gen-re mas-cu-

H. *p*  
 - lin, Rien mon-trer de ces char-

(comme un enfant qui chante à l'école)  
 H. - mes Qui font pren-dre les armes Au per-fi-de ma-

H. *f*  
 - lin, Qui font pren-dre les armes Au per-fi-de ma-lin.  
 JAMES. *f*  
 Qui font pren-dre les armes Au per-fi-de ma-lin.  
 SMITHSON. *f*  
 Qui font pren-dre les armes Au per-fi-de ma-lin.

H. Les à - mes in - gé - nu - es Où rè - gne

(comme un enfant)

H. la pu - deur, Au cé - les - te bon - heur, Se - ront seu - les é -

II. - lu - es; Au cé - les - te bon - heur Se - ront seu - les é - lu - es

JAMES.

Au cé - les - te bon - heur Se - ront seu - les é - lu - es

SMITHSON.

Au cé - les - te bon - heur Se - ront seu - les é - lu - es

H. Au con - ju - gal de - voir, Ré - ser - vant

H. leur — per- — son —

H. - ne: A l'é - poux le ciel don-ne Seul le droit de tout voir, A l'é -  
 JAMES.  
 SMITHSON.  
 A l'é -  
 A l'é -

H. -poux, le ciel don-ne Seul le droit de tout voir, seul  
 J. -poux, le ciel don-ne Seul le droit de tout voir, seul  
 S. -poux, le ciel don-ne Seul le droit de tout voir, seul  
 avec James.

*en élargissant. (respirer ici)*

**REPRISE DU QUADRILLE.**

**N° 2 bis**

## AIR.

NORETTE, PAUL et les CORYPHÉES.

N<sup>o</sup> 3.

Moderato sans lenteur.

PAUL.

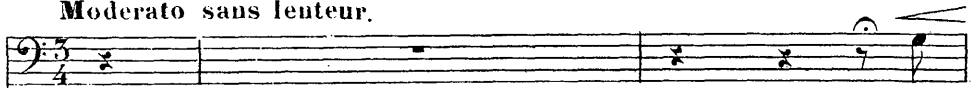

Pour

PIANO.

Moderato sans lenteur.

peindre une beauté com- plète, — A cha - cu - ne nous dé-ro - bons — Un

peu — de sa beauté se - crè - te, Un peu — de sa beauté se - crè - te, Et si

l'œu - vre n'est pas par - fai - te, Tous les mor - ceaux sont

## Allegretto.

bons. Qui donc pour ma fa - meu - se toi - le, Me

*f* *p*

## TOUTES LES CORYPHÉES

*pp*

C'est I - da!

montra le sein de Lé - da? In - dis - cré - te - ment

*pp*

C'est Ro - sa!

et sans voi - le, Qui donc pour le tor - se po - sa? Les

*pp*

bras man - quaient à ma dé - es - se, Qui donc les ap - por - ta bien - tôt?

C'est Mar - got!

Qui donc, de Dia - ne chas - se - res - se, Eut

pour moi l'imposant ver - so?.. C'est To - to!

Quand je me re - mé - mo - re Cet - te col - lec - ti -

- on, Plein d'admi - ra - ti - on, J'y re - con - nais en -

*rit.* *Tempo.*

Pa. *rit.* *Tempo.*

\_co\_ - - -re: Cel - le qui, pour un pied mi - gnou, - Fut

Cest A - dè - le!

Pa. *rit.* *Tempo.*

l'in - com - pa - ra - ble mo - dè - le? Cel - le dont l'o - pu -

Cest Es - tel - le!

Pa. *rit.* *Tempo.*

- lent chi - gnou - Four - nit la toi - son la plus bel - le? Cel -

le dont je cro - quai le bas - D'u - ne jam - be ronde et bien fai - te?

NORETTE.

C'est Li - set - tel Non, ne dis pas?..

PAUL.  
Cel - le en - fin qui... Ne

*suivrez.*

TOUS.

*pp* C'est No - ret - te!

po - sa ja - mais qu'en ca - chet - te? C'est No - ret - te! **Più animato**

*f* *ff*

DUETTO ESPAGNOL.<sup>(1)</sup>

MANUELA, PUYCARDAS.

N<sup>o</sup> 4.All<sup>o</sup> moderato.

PIANO.

MANUELA.

Je vous vis, vous me sub - ju -

-gâ - -tes Et bien - tôt, dans mon pe - tit

cœur, En maî - tre vous vous ius - tal - lâ - -tes,

(1) Au théâtre on chante ce morceau, un ton au dessous.

M.

Ty - ran - ni - que, ai - mable et vain - queur; Foulant aux pieds la pu -

M.

-deur de mon se - xe, Je dis: «Monsieur com - ment vous por - tez -

M.

PUYCARDAS.

-vous?» Sans me con - naître!.. or, vo - yant le pré - tex - te,

P.

Moi je ré - ponds: «Mer - ci! pas mal et vous.»

MANUELA.

Quand vo - tre voix se fit en - ten - dre, Sem - blable au chant

du ros - si - guol, Je res - sen - tis, fouguese et

*avec élan.* ten\_dre, Un a - mour vrai - ment es - pa - gnol, *p* Vraiment es - pa -  
 PUYCARDAS. *p* Vraiment es - pa -

-gnol, vraiment es - pa - gnol, vraiment es - pa - gnol, vraiment es - pa - gnol, Un a -  
 -gnol, vraiment es - pa - gnol, vraiment es - pa - gnol, vraiment es - pa - gnol, Un a -  
*suivex.*

**1<sup>o</sup> Tempo con moto.**  
 -mour vrai - ment, vrai - ment es - pa - gnol! Tra la la la  
 -mour vrai - ment, vrai - ment es - pa - gnol! Tra la la la  
**1<sup>o</sup> Tempo con moto.** *f* *tr* *ff*

M.  
ou Ol\_le ma - ta - ma - ta\_dor Tra la la la

P.  
ou Ol\_le ma - ta - ma - ta\_dor Tra la la la

M.  
ou Ol\_le Vi\_va la cua\_dril - la! Tra la la la

P.  
ou Ol\_le Vi\_va la cua\_dril - la! Tra la la la

M.  
ou Ol\_le ma - ta ma - ta\_dor pla\_za de

P.  
ou Ol\_le ma - ta ma - ta\_dor pla\_za de

M.  
to - ros cal\_le pergo - lè - za ah!

P.  
to - ros cal\_le pergo - lè - za ah!

*p*

Noble en\_

*p*

\_fant c'est en I\_bé\_ri\_ - e, Au pa\_ys plein

*p*

des sou\_ve\_nirs Du temps de la che\_va\_le\_ri\_ - e

*p*

Que l'hy\_men de\_vra nous u\_nir, Qu'un seul bon\_heur fas\_se

*p*

nos des\_tiné\_es, Que pour ja\_mais s'é\_chan\_gent nos ser\_

## MANUELA.

P. *ment,* Qu'il n'y ait plus, pour nous, de Py - ré - né - es!

M. Il n'en faut pas en - tre des cœurs ai - mants

## PYCARDAS.

Que vo - tre voix se fasse en - ten - dre, Sem -

P. - blable au chant du ros - si - gnol, Et je res - sens

*avec élan.*

P. fou - gueux et ten - dre — Un a - mour vrai - ment es - pa -

M. *p* *>*  
 Vraiment es\_pa\_gnol, vraiment es\_pa\_gnol, vraiment es\_pa\_gnol, vraiment es\_pa\_

P. *p* *>*  
 \_gnol, Vraiment es\_pa\_gnol, vraiment es\_pa\_gnol, vraiment es\_pa\_gnol, vraiment es\_pa\_

M. *1<sup>o</sup> Tempo con fuoco.*  
 -gnol, Un a\_mour — vrai\_ment, — vrai\_ment es - pa -

P. *1<sup>o</sup> Tempo con fuoco.*  
 -gnol, Un a\_mour — vrai\_ment, — vrai\_ment es - pa -

*suivez.* *f* *tr*

M. *ff*  
 -gnol. Tra la la la ou Ol\_le ma - ta - ma - ta\_dor

P. *ff*  
 -gnol. Tra la la la ou Ol\_le ma - ta - ma - ta\_dor

M. Tra la la la ou Ol-le Vi-va la cua-dril-la!

P. Tra la la la ou Ol-le Vi-va la cua-dril-la!

M. — Tra la la la ou Ol-le ma-ta-ma-ta-dor

P. — Tra la la la ou Ol-le ma-ta-ma-ta-dor

M. plaza de to-ros cal.le pergo-lè-za ah!

P. plaza de to-ros cal.le pergo-lè-za ah!

## COUPLETS.

MISS HELYETT.

N<sup>o</sup> 5.

Moderato.

PIANO.

*p semplice.*

MISS HELYETT.

*p*

Dé - jà, dans ma plus tendre enfance J'a - vais, il m'en souvient en - cor,

Le cœur fait à l'o - bé - is - sance, Lut - tant con - tre son propre essor.

Parfois les fil - les de mon â - ge Voulaient me mêler à leurs jeux,

II. *Toujours je trouvais le coura-ge De fuir des ébats trop joyeux, Car mon di-*

*-gne hom-me de pè-re Me di-sait fré-quem-ment: «U-ne*

*fem-me doit sur ter-re, U-ne fem-me doit sur ter-re Vi-vre vrai-*

*rit.*

*suivez.*

*-ment Tranquil-le-ment, Sé-vè-re-ment, Pu-di-que-ment, Oui, très sé-*

*presser.*

*-vè-rement, Oui très pu-di-quement Et très fleg-ma-ti-que-ment.*

*rit.*

*mf*

H. Touchant au printemps de la vi - e, Je sens, et dois m'en ac - cu - ser,

*p*

H. Que ma ver - tu ma pru - de - ri - e, Voudraient par - fois s'huma - ni - ser;

H. Si c'est mon cœur qui se dé - ran - ge, Con - tre lui prê - tez - moi se - cours?

H. Chassez un trouble plus qu'étrange, De grâce, par vos bons discours? O mondi -

(*Raplé vite*) Chassez le trouble, mon père, chassez le trouble! **Poco più animato.**

II

gne hom.me de pè - re, Re - di - tes fré - quem - ment Que la

II

fem - me doit sur ter - re, Que la fem - me doit, sur ter - re, Vi - vre vrai -

*rit.*

*suivez.*

II

- ment Tranquil - le - ment, Sé - vè - re - ment, Pu - di - que - ment, Oui, très sé -

*pressez.*

II

- vè - rement. Oui, très pu - di - quement Et très fleg - ma - ti - que - ment.

*rit.*

*mf*

# TERZETTO.

MISS HELYETT. JAMES, SMITHSON.

♩ 6.

Moderato.

PIANO.

MISS HELYETT.

*p* Cer - tes j'ai me - rais mieux con - naî - tre la su - prè - me fé - li - ci -

Tempo.

H. - té De pou - voir me choi - sir un maî - tre sen - sible et

H. doux en sa fier - té; Un maî - tre au cœur plein de ten -

H. - dres - se, Sachant me plaire et me char - mer, A - yant en -

ii. *rit.*  
 \_fin beauté, jeu - nes - se, Le don de plai - re et l'art - d'ai -

ii. *mer!*

JAMES.  
 C'est un rêve ou tout comme, Et j'es - pé - re toujours Que,

MISS HELETT.  
 A quatre vingt dix jours?

J. fau - te d'un tel hom - me, A quatre vingt dix jours? \_\_\_\_\_

SMITHSON.  
 A quatre vingt dix jours?

**Più animato.**

Sans hé - si - ter, te - nant, en fille hon - nê - te,

**Più animato.**

Vo - tre o - bli - ga - ti - on, E - xac - tement vous

paie - rez vo - tre det - te A pré - sen - ta - ti - on.

MISS HELYETT.

Sans hé - si - ter, te - nant en fille hon - nê - te,

Sans hé - si - ter, te - nant en fille hon - nê - te,

SMITHSON.

Sans hé - si - ter, te - nant en fille hon - nê - te.

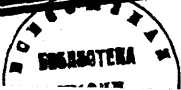

H. Mon o - bliga - ti - on, E - xac - tement j'ac -  
 J. Votre o - bliga - ti - on, E - xac - tement vous  
 S. Son o - bliga - ti - on, E - xac - tement el -

H. - quit - terai ma det - te, A pré - senta - ti - on.  
 J. paie - rez vo - tre det - te, A pré - senta - ti - on.  
 S. - le paiera sa det - te, A pré - senta - ti - on.

SMITHSON à James (paternel) **Poco più animato.**

Là - des - sus dormez tran - quille, Sans dé - sirs im - pé - tu -

## MISS HELYETT.

S. Vous au -

-eux, Ne vous fai\_tes plus de bi\_le, Restez toujours ver\_tu - eux.

H. -rez du moins la fem\_me A dé - faut des sen\_ti - ments. Et point

H. n'est be\_soin de l'â - - - me Pour a - voir beau - -

*con espress.*

H. - coup d'en\_fants, Nous au - rons Jan's beaucoup d'enfants. Nous aurons Jan's beau -

1<sup>o</sup> Tempo.

JAMES.

-coup d'en-fants! Je preu-drai donc la femme, Gardez

1<sup>o</sup> Tempo.

MISS HELYETT.

Oh!oui beaucoup d'enfants!

lessentiments, J'au-rai je le proclame, Oh!oui beaucoup d'enfants!

SMITHSON.

Oh!oui beaucoup d'enfants!

## Più animato.

Sans hé - si - ter, te - - nant en fille honnê - - te,

## Più animato.

Votre o - bli - ga - ti - on,

*J.*

E - xac - tement vous paie - rez vo - tre det - te

MISS HELETT.

Sans hé - siter, te -

A pré - senta - ti - on. Sans hé - siter, te -

SMITHSON.

Sans hé - siter, te -

*tr*

*f* *fp*

*II.*

- nant, en fille honnê - te, Mon o - bli - ga - ti - on,

*J.*

- nant, en fille honnê - te, Votre o - bli - ga - ti - on.

*S.*

- nant, en fille honnê - te, Son o - bli - ga - ti - on,

*tr* *f*

H. É - xac - tement j'ac - quit - terai ma det - te, A pré - senta - ti -

J. É - xac - tement vous paie - rez vo - tre det - te, A pré - senta - ti -

S. É - xac - tement el - le paiera sa det - te, A pré - senta - ti -

H. - on.

J. - on.

S. - on.

# TRIOLETS.

PAUL.

№ 7.

Moderato, sans lenteur.

PIANO.

PAUL.

*dolce.*

Que ne puis-je la rencontrer ——— Chas - te sensible autant que

bel - - - le Sur mon chemin pour l'ad - mi -

- rer ——— Que ne puis - je la rencon -

Pa. *trer!* Prêt à toujours lui con - sa -

Pa. *crer* Un art qui grandirait par

Pa. el - le, Chas - te, sensible autant que

Pa. bel - le Que ne puis - je la rencon - trer.

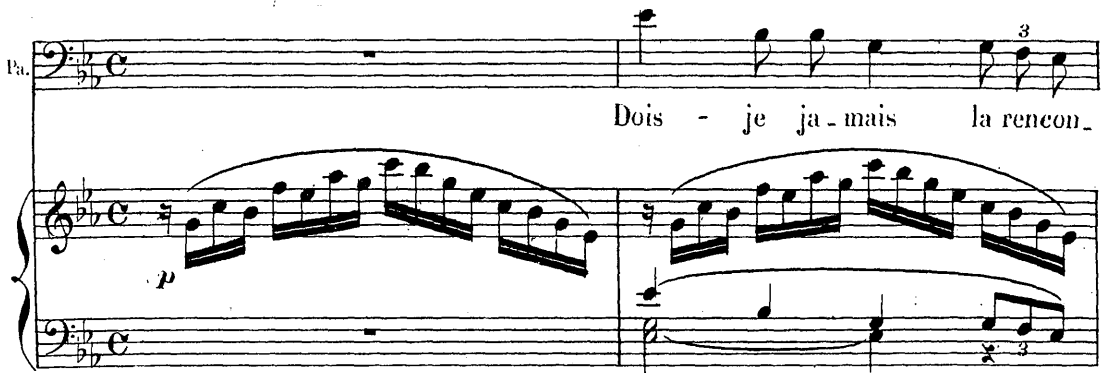
Pa.  *p*

Dois - je ja - mais la rencon -

Pa.  *p*

- trer Cet - te en - fant souri - ante et

Pa.  *p*

bel - - - le El - le seu - le doit m'inspi -

Pa.  *p*

- rer Dois - je ja - mais la rencon -

Pa.  - trer Mon ta - lent vou - drait s'il lus -

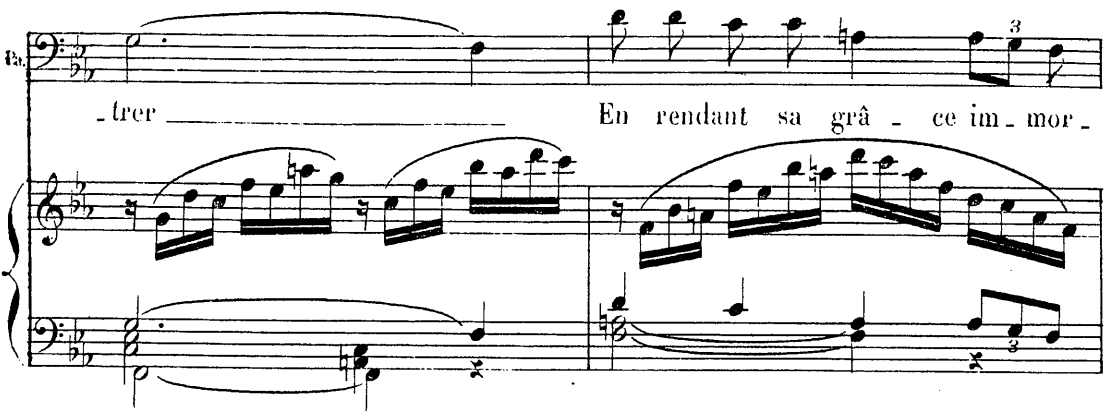
Pa.  - trer En rendant sa grâ - ce im - mor -

Pa.  - tel - le Cette en - fant souri - ante et bel - le Dois - je ja -

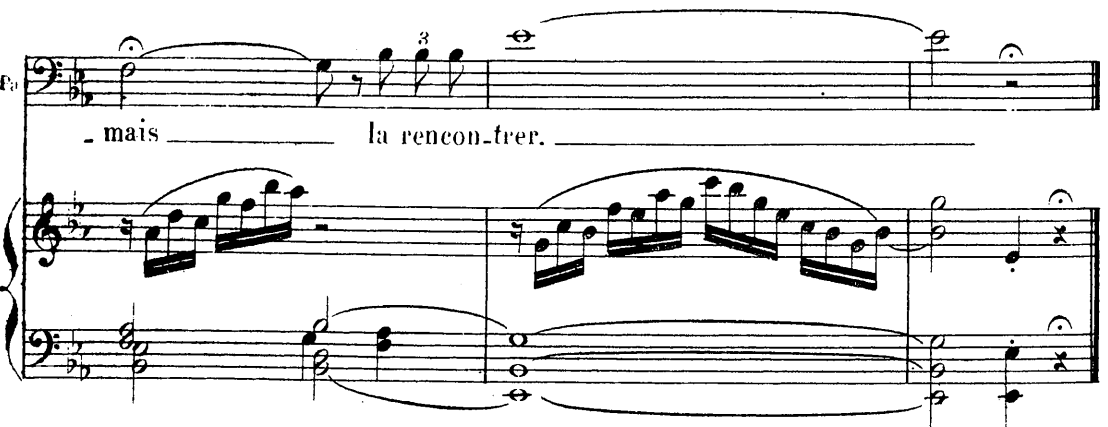
Pa.  - mais la rencon - trer.

## A. GAVOTTE.

## B. GAVOTTE et REPRISE DU CANTIQUE.

MISS HELYETT et SMITHSON

N<sup>o</sup> 8.

Allegro moderato.

PIANO.

*pp* (on parle en scène)*con sordini.*

MISS HELYETT.

H. *me point il ne faut \_\_\_\_\_ Sauf les lè -*

H. *-vres ver - meil - les Sauf le front les che - veux Sauf le men -*

H. *- ton les yeux Sauf le nez les o -*

H. *- reil - - les Au - gen - re mas - cu -*

H. *lin* Rien mon - trer de ces char -

H. - - - mes Qui font

H. pren - dre les ar - mes Au per - fi - de ma - lin Qui font  
SMITHSON.

H. pren - dre les ar - mes Au per - fi - de ma - lin

S. pren - dre les ar - mes Au per - fi - de ma - lin

en élargissant.

H. *f*  
Guer - re! guer - re! au ma - lin.

S. *f*  
Guer - re! guer - re! au ma - lin.

en élargissant.

*ff*

Fin du 1<sup>er</sup> Acte.

## ACTE II

N<sup>o</sup> 8.

## ENTR' ACTE.

*Moderato.*

*PIANO* *p*

*rit.*

*espress.*

# CHANSON

## DES PETITS GUIDES PYRÉNÉENS.

N<sup>o</sup> 9.

Allegretto.

PIANO.

*f*-louré.

(écho)

*p*

Second system of the piano introduction, marked *p* and (écho).

Third system of the piano introduction, marked *rit.*

Tempo più animato.

1<sup>er</sup> Sop.

Pour grim - per aux Py - ré - né - es Tout là-haut, là -

Tempo più animato.

First system of the vocal and piano accompaniment, showing the vocal line and piano accompaniment.

1<sup>er</sup>  
S.

- haut, ——— Tout là-haut, là - haut, ———

Second system of the vocal and piano accompaniment, showing the vocal line and piano accompaniment.

6.  
1<sup>r</sup> S.  
Ous' quiell's sont d'neig' cou-rou - né - es Sachez ce qu'il

1<sup>r</sup> S.  
faut, ————— Sachez ce qu'il faut. —————

2<sup>d</sup> Sop.  
Faut s'grouper ————— en ca - ra - va - ne A - vant le tra - jet

2<sup>d</sup> S.  
faut qu'chacun ————— s'arm' d'un grand' can\_ne Qui fait le cro-chet.

2<sup>d</sup> S.  
Faut por - ter ————— d'la bonn' chaus - su - re A - vec des gros clous,

1<sup>re</sup> S.  
faut s'munir ——— d'un' couver - tu-re Mèm' quand l'temps est doux

1<sup>er</sup> Sop. *rit.* **Tempo.**  
La la la la la la la — la la la la la la la. — Faut a -

2<sup>d</sup> Sop.  
La la la la la la la — la la la la la la la. — **Tempo.**

1<sup>re</sup> S.  
-voir les reins so - li - des, Le jar - ret bien pris, ———

1<sup>re</sup> S.  
Le jar - ret bien pris, ———

1<sup>r</sup> S.  
Faut s'pay - er trois ou quat' gui - des Qui soy'nt du pa -

1<sup>r</sup> S.  
-ys Qui soy'nt du pa - ys.

1<sup>r</sup> Sop.  
Faut du pâ - té, d'la vo - lail - - - le, Au fond

2<sup>d</sup> Sop.  
Faut du pâ - té, d'la vo - lail - - - le, Au fond

d'un p'tit sac, Au fond d'un p'tit sac. Faut s'suspendre

d'un p'tit sac, Au fond d'un p'tit sac. Faut s'suspendre

1<sup>re</sup> Sop.  
La la la la la la la — La la la la la la la. — Car faut

2<sup>d</sup> Sop.  
La la la la la la la — La la la la la la la.

1<sup>re</sup> S.  
pas perdre la bou - le Ou y'a pas y'a pas, —

1<sup>re</sup> S.  
ou y'a pas y'a pas. —

1<sup>re</sup> et 2<sup>d</sup> Sop. *rit.*  
Ou i'on rou-le, rou-le, rou-le, rou-le, jus - qu'en bas:

*rit.*

Tempo giocoso.

1<sup>re</sup> Sop.

La la la la la la la — la la la la la la la. On

2<sup>d</sup> Sop.

La la la la la la la — la la la la la la la. On

Tempo giocoso.

1<sup>re</sup> S.

roule, roule, roule, roule, roule, roule, roule, roule, roule, y'a pas.

2<sup>d</sup> S.

roule, roule, roule, roule, roule, roule, roule, roule, roule, y'a pas.

*f* louré.

(écho)  
*p*

# PANTOMIME.

№ 9 bis

All<sup>o</sup> moderato.

PIANO.

# DUETTINO DE L'ALBUM.

BACAREL, PAUL.

N<sup>o</sup> 10.

**Allegro.**

*Parlé*  
BACAREL. (surpris) Ah!

PIANO.

BACAREL.

**p Andantino.**

Ah! ah! le su - per - be point de

**Andantino.**

B.

vu -  
PAUL.

Ah! ah!

Pa.

le su - per - be point de vu

*rit.*

*rit.*

B. Ah! quel pa - y - sage enchan - teur!

Pa. - e. Ah! quel pa - y - sage enchan -

B. Ah! la pers - pec - tive impré -

Pa. - teur! Ah! quel pa - y - sage enchan - teur!

B. - vii - e.

Pa. Ah! la

B. *rit.* Ah! Quel —

Pa. perspec\_tive impré\_vu- — — — — — e!

B. — beau su-jet d'a\_ma\_teur! —

Pa. Ah! quel beau su-jet d'a\_ma - teur d'a mateur!

B. *p* (voix de tête) Oh! oh! Oh! oh! oh! oh! oh!

Pa. *p* Ah! ah!

B. *Oh! oh! Oh! oh! oh! oh!*

Pa. *Ah! ah! ah! ah! ah! ah! Ah! ah!*

B. *Allegro.*  
*Oh! oh! oh! oh!*

Pa. *Ah! ah! ah! ah!*

*Allegro.*

*f* *p rit.*

*Andantino.*

B. *p*  
*Ah! quel le couleur admi - ra -*

*Andantino.*

*p*

B. *-ble!*  
 PAUL.  
 Ah! quel - le cou - leur ad - mi - ra -

B. **Tempo.**  
 Ah! que \_\_\_\_\_ d'ho - ri - zons merveil -

Ba. *rit.*  
 - ble!

B. *-leux!* \_\_\_\_\_ Ah! que

Ba. Ah! que d'ho - ri - zons merveil - leux! Ah! que d'ho - ri - zons merveil - leux!

B. le site est a-gré - a -

B. -ble!

PAUL.

Ah! que le site est a-gré - a -

*rit.*

B. Ah! que ——— l'on s'y voit près des cieux! ———

P. -ble! Ah! que l'on s'y voit près des

B. *p*  
Oh! oh!

Pa. *p*  
cieux près des cieux! Ah! ah!

B. Oh! oh! oh! oh! oh! oh! Oh! oh!

Pa. Ah! ah! ah! ah! ah! ah!

B. *f* Oh! oh! oh! oh! oh! oh! oh! oh!

Pa. *f* Ah! ah! ah! ah! ah! ah!

## COUPLETS.

N<sup>o</sup> 11.

*All<sup>to</sup> misterioso.*

MISS HELYETT. *All<sup>to</sup> misterioso.* A-vez - vous

PIANO. *p*

H. vu ram - per u - ne li - on - ne Lorsqu'un chas -

H. - seur a vo - lé ses pe - tits? A-vez - vous

H. vu, quand la faim l'ai - guil - lon - ne Le loup guet -

H.    
 - tant un troupeau de bre - bis ... Comme eux aus - si, tou -

H.    
 - jours en embus - ca - - de, Je vais cherchant ro - dant, glissant par -

H.    
 - tout Prê - - tant l'o - - reille et me mêlant à

H.    
 tout Prête à su - bir plus d'u-ne re\_buf - fa - - - de Jusqu'à pré -

H.

seul hé - - las! Voi - - là, cher pa - pa,

H.

Tout ce que j'y ga - - - - - gue Mais sans me

H.

troubler pour ce - la Toujours je vais par ci par là mur - mu -

**Beaucoup plus lent.**  
*d'un air déyagé.*

II.

- rant, murmu - rant: Tra la la la tra la la

la tra la la qu'il fait bon sur la moûn - ta - gue Tea la la

la tra la la la Ah qu'il fait bon sur la moûnta - gue Tea la

*rit.* *ad libitum.*

*rit.*

la.

Depuis hi - er pour re - trouver plus vi - te Un sau - ve -

*p*

II.    
 - leur par trop mysté - ri - eux ————— Toujours blot - tie au

II.    
 fond de ma gué - ri - te, Je sais, je viens croy - ant obser - ver

II.    
 mieux ————— A tout ins - tant fé - roce impi - toy - a -

II.    
 - ble Et surgis - sant où l'on ne m'attend pas Je vois des

gens qui sin - dignent tout bas Et de bon cœur m'enverraient bien au

dia - ble. Jusqu'à pré - sent hé - las! Voi - - là, cher pa -

- pa, Tout ce que j'y ga - - gne Mais sans me

troubler pour ce - la Toujours je vais par ci par là - murmu - rant,

(Elle imite sa marche dans la guérite)

U.  
 mur - mu - rant: — Tra la la la tra la la

H.  
 la tra la la qu'il fait bon sur la mouñ - ta - gne Tra la la

H.  
 la tra la la la Ah! qu'il fait bon sur la moñtagne Tra la

*rit.*

H.  
 la.

**DUETTO**  
de  
**L'HOMME DE LA MONTAGNE. (1)**

MISS HELYETT, JAMES.

**N<sup>o</sup> 12.**

**Allegretto.**

*p*

**PIANO.**

**JAMES.**

*rit.* **Tempo.**

Oui, je suis par ma foi, L'homme de la mon -

*rit.* **Tempo.**

- ta - gne — Nul au - tre n'est que moi L'hom - me

*rit.* **Tempo.**

de la mon - ta - gne — Qui - con - que

(1) Au théâtre on ne chante que le 1<sup>er</sup> Couplet.

cher - che - rait L'hom - me de la mon - ta - gne I - ci le

trou - ve - rait L'hom - me de la mon - ta - gne; S'il vous faut

pour e - poux L'hom - me de la mon - ta - gne

Vous vo - yez de - vant vous L'hom - me de la mon - ta - gne!

*rit.*

**Tempo.**  
MISS HELETT.

*p* A - lors c'est dit, Ce - la suf - fit!

II. Je de - vien - drai — vo - tre com - pa - gne En cet instant

II. So - yez content D'ê - tre l'homme de la mon - ta - gne. A - lors,

JAMES.

*p* A - lors,

II. c'est dit, Ce - la suf - fit! Je de - vien -

J. c'est dit, Ce - la suf - fit! El -

II. - drai — vo - tre com - pa - gne En cet ins - tant

J. - le de - vien - dra ma com - pa - gne En cet ins - tant

H. *v*  
So - yez con\_tent D'ê - tre l'homme de la mon - ta -

J. *v*  
Je suis con\_tent D'ê - tre l'homme de la mon - ta -

H. *p*  
-gne, L'homme de la mon - ta - - - - - gne.

J. *p* *f* (avec fantaisie)  
-gne, L'homme de la mon - ta - - - - - gne. Tra la la la

J. *rit.* **Tempo.**  
ou ti la - la ou L'homme de la mon - ta - - - - - gne. Tra la la la

*rit.* **Tempo.**

MISS HELYETT. (surprise)

ah - - - - -

J. *rit.* **Tempo.**  
ou ti la - la ou L'homme de la mon - ta - - - - - gne!

Allegretto.

MISS HELYETT.

*rit.* Tempo.

Vocal and piano accompaniment for the first system of the vocal line. The vocal line is in G major and 2/4 time, with lyrics: "Il est donc re-trou - vé L'homme de la mon -". The piano accompaniment is marked *f* and *p*. The tempo marking is *rit.* Tempo.

*rit.*

Vocal and piano accompaniment for the second system of the vocal line. The vocal line is in G major and 2/4 time, with lyrics: "- ta - gne - Mieux je l'eus se ré - vé L'hom - me". The piano accompaniment is marked *p*. The tempo marking is *rit.* Tempo.

Vocal and piano accompaniment for the third system of the vocal line. The vocal line is in G major and 2/4 time, with lyrics: "de la mon - ta - gne - Loin de char -". The piano accompaniment is marked *p*.

Vocal and piano accompaniment for the fourth system of the vocal line. The vocal line is in G major and 2/4 time, with lyrics: "- mer mes yeux L'hom - me de la mon - ta - gne Il n'est pas". The piano accompaniment is marked *p*.

H. mer - veil - leux L'hom - mé de la mon - ta - - gne; Sans é - tre

H. de mon goût L'hom - me de la mon - ta - - gne

H. **Tempo.** Il est ce - la dit tout, L'hom - me de la mon - ta - - gne! *rit.*

H. **Tempo.** *p* A - lors c'est dit, Ce - la suf - fit!

H. Je de\_vien - drai — vo - tre com - pa - gne En cet ins\_tant

H. So - yez content D'ê tre l'homme de la mon - ta - gne. A - lors .

JAMES.

*p* A - lors

H. c'est dit, Ce - la suf - fit! Je de\_vien

J. c'est dit, Ce - la suf - fit! El - - -

H. - drai — vo - tre com - pa - gne En cet ins\_tant

J. - le de\_vien - dra ma com - pa - gne En cet ins\_tant

II. Soy - - ez con - tent D'ê - tre l'homme de la mon - ta - -

J. Je suis con - tent D'ê - tre l'homme de la mon - ta - -

II. - gue, l'homme de la mon - ta - - - - - rit. - - - - - gue!

J. - gue, l'homme de la mon - ta - - - - - rit. - - - - - gue! Tra la la la *f* (avec fantaisie)

J. ou ti la la ou l'homme de la mon - ta - - - - - rit Tempo. - - - - - gue! Tra la la la

II. ah! ah!

J. ou ti la la ou l'homme de la mon - ta - - - - - rit Tempo. - - - - - gue!

## COUPLETS DE PAUL.

PAUL, MISS HELYETT.

N<sup>o</sup> 13.

Moderato sans lenteur.

PIANO.

*mf* *espress.*

*rit.*

(1<sup>er</sup> COUPLET)

PAUL.

Ce qui donne — à toute fem\_m\_e l'at\_trait des —

*p*

— séducti\_ons, N'est-ce pas — l'aimable gamme De ses imperfec\_ti -

*rit.*

*rit.*

The second system of the first couplet continues the vocal line and piano accompaniment. The lyrics are "— séducti\_ons, N'est-ce pas — l'aimable gamme De ses imperfec\_ti -". The piano part includes a ritardando marking.

- ons? — Tou - jours — sa coquet\_te - ri - e — Ex -

The third system of the first couplet concludes the vocal line and piano accompaniment. The lyrics are "- ons? — Tou - jours — sa coquet\_te - ri - e — Ex -". The piano part ends with a final chord.

Pa. - cel - le à charmer un cœur, Et c'est en galante - ri - e Un

Pa. at trait - sûr et vain - queur! *rit.* Il ne

Pa. faut plus vous van - ter fil - let - te D'ê - tre femme, femme ab -

Pa. - so - lu - ment, Car si vous l'ê - tiez vrai - ment

Pa. Dé - jà vous se - riez co - quet - te. - Co -

MISS HELVETT.  
(offensée)

PAU.

-quet - te? - Oui, - - - co - quet - - - te! co -

-quet - - - te! — *espress.*

*mf*

(2<sup>d</sup> COUPLET)

Un beau jour - - - le cœur s'éclai - re;

*rit.*

*p*

Ce mo - ment, - - - en - fant, viendra Où son - dain -

*rit.*

Pa. — vous voudrez plai\_re, Où l'amour vous surpren\_dra. — A.

Pa. — lors — le ciel vous par\_don\_ne! — Sans crai\_dre de vous dam-

Pa. — ner, — Vous al\_lez, oui, ma mi\_guonne, — Vous

Pa. pa\_rer, vous pompon\_ner! Ne vous

*rit.* *p*

Pa. vantez pas en - cor fil - let - te D'ê - tre femme, femme ab -

Pa. - so - lu - ment, Car si vous l'ê - tiez vrai - ment

Pa. Dé - ja vous seriez co - quet - te! - Co - quet - te? - Oui, -

MISS HELYETT. (offensée) PAUL.

Pa. co - quet - - - te! co - quet - - - te!

*espress. mf*

*rit.*

# TERZETTO BOUFFE.

№ 14.

MANCELA, La SENORA, PUYCARDAS.

Moderato.

PIANO

La SENORA.

Re-connaissiez en moi la mè - re de fa - mil - - - le,

la S.

Cel - le que rien ne peut sépa - rer de sa fil - - le,

la S.

Et n'espé-rez ja - mais l'ar - ra - cher de ses bras, ———

la  
 Où vous la condui - rez — je porte - rai — mes pas.

*rit.*

PLYCARDAS.

(avec désespoir)

*p*  
 Quelle desti - née est la mien - ne! Malheureux gen - dre!

*p*

(avec joie)

*p*  
 Heureux é - poux Je - pourrai faire u - ne moy - en - ne

(avec désespoir)

(avec joie)

*f*  
 De durs mo - ments — D'instants bien doux

*p* *suivez.*

*presser.* *rall.*

Entre le bon, le mauvais an - ge. Dois-je craindre, dois-je es - pé -

- rer? Je ne sais, en ce trouble é - tran - ge, S'il faut rire

MANILLA. *(célène)* *p*

*rit.* Ah! songe à la bien-ai - mé - e

ou s'il faut pleu - rer?

*rit.* *dolce.*

Par ta tendre voix charmé - e!

La SENORA. *(ironique)*

Ah! super-be ma-ta - dor

M. *Songe à la bien-ai - mé - - e*

la S. *Ne m'oubli\_ ez pas en \_ cor. Ah! superbe mata \_*

*p*

M. *Que ta voix a char - mé - - - e, Songe à ta bien - ai -*

la S. *\_ dor Ne m'oubli\_ ez pas en \_ cor, ô ma - ta -*

**Mouv! de Valse.**

M. *\_ mée! Ah!*

la S. *\_ dor!*

PUYCARDAS.

*Mouv! de Valse.*

*Ah! l'i\_ dé\_ al com - men - ce, Je l'en - tre - vois! Quelle*

M. *ff* *p*  
 Ah!

la S. *p*  
 Ah!

P.  
 belle ex - is - ten - ce Pour tous - les trois! Ah!

M.  
 l'i - dé - al com - men - ce, Je l'en - tre - vois! Quelle

la S.  
 l'i - dé - al com - men - ce, Je l'en - tre - vois! Quelle

P.  
 l'i - dé - al com - men - ce, Je l'en - tre - vois! Quelle

M. *f rit.*  
 belle ex - is - ten - ce Pour tous - les trois! —

la S. *f rit.*  
 belle ex - is - ten - ce Pour tous - les trois! —

P. *f rit.*  
 belle ex - is - ten - ce Pour tous - les trois! —

*rit.*  
*f*

## MANUELA.

*legato*

A - - mi, du cou - ra - ge, Et du ma - ri - a - ge Ne

re - dou - tez rien. ————— Grâ - -

- ce à ma ten - dres - se, J'en fais la pro - mes - se, Tout mar - che - ra

bien. ————— Si se - nor mouy' bien, Si, si

M. *se - nor, si se - nor mouy' bien! Si se - nor mouy' PUYCARDAS.*

P. *Si se - nor mouy'*

M. *bien, Si, si senor, si senor mouy' bien!*

P. *bien, Si, si senor, si senor mouy' bien! Si La SENORA.*

M. *Oui, —*

S. *se - nor mouy' bien, — Si se - nor mouy' bien.*

M. *la pro - vi - den - ce, Vu no - tre cons - tan - ce, Nous traite à sou -*

M. *- hait. Mon é - poux, - mon*

M. *maître, Vous al - lez con - naî - tre Le bon - heur par - fait...*

M. *A la dispo - si - tion, A la dispo - si - tion de ous.*

*p*

*p*

U.  
 -tè! A la dispo - si - tion, à la dispo\_sition de ous -  
 PUYCARDAS.

A la dispo - si - tion, à la dispo\_sition de ous -

M.  
 -tè! Ah!  
 La SENORA.

A la dispo - si - tion de ous - tè, de ous - tè!

P.  
 -tè!

M.  
 Ah!  
 PUYCARDAS. *pp*

Ah! l'i dé - al com - men - ce, je

*p*

M. *b'*

P. l'en - tre - vois! Quelle belle ex - is - ten - - ce Pour

M. *tr* *p* Ah! l'i\_dé\_al com - men - ce, Je

La SENORA. *p* Ah! l'i\_dé\_al com - men - ce, Je

P. tous - les - trois! Ah! l'i\_dé\_al com - men - ce, Je

M. l'en - tre - vois! Quelle belle ex - is - ten - - ce Pour

In S. l'en - tre - vois! Quelle belle ex - is - ten - - ce Pour

P. l'en - tre - vois! Quelle belle ex - is - ten - - ce Pour

M.  
 tous les trois, pour tous les trois, pour tous

la S.  
 tous les trois, pour tous les trois, pour tous

P.  
 tous les trois, pour tous les trois, pour tous

Ma.  
 les trois.

la S.  
 les trois.

P.  
 les trois. **Allegro.**

## FINAL.

PERSONNAGES et CHOEUR

N<sup>o</sup> 15.All<sup>o</sup> moderato.

PUYGARDAS.

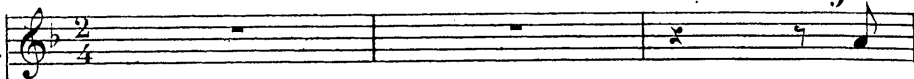

A -

All<sup>o</sup> moderato.

PIANO.

*p* *mis* que l'on me fé - li - ci - - - te Pour un bon -

*p* - heur si long - temps dé - si - ré -

*p* - A mon hy - men - - - je vous in - vi - - -

2.

te C'est au mi - lieu de vous qu'il se - ra cé - lé

p. *p* (avec tendresse)

-bré Ma - nu - e - la,

p.

chè - - - re à - - - me Le grand jour

p.

est pro - - - chain Ou de - vant

P

tous en - - - fin Vous de - viendrez ma

P

fem - - - me.

Sop. NORETTE, IDA, ROSA, TOTO, ADÈLE, ESTELLE, LISETTE.

Pour votre heu -

Tén. PAUL, BACAREL.

Basses.

Pour votre heu -

Pour votre heu -

- reux ma - ri - a - - ge Ah! de grâce

- reux ma - ri - a - - ge Ah! de grâce

- reux ma - ri - a - - ge Ah! de grâce

ac - cep - tez A - vec nos

ac - cep - tez A - vec nos

ac - cep - tez A - vec nos

vœux notre hom - ma - ge Ah! de grâce

vœux notre hom - ma - ge Ah! de grâce

vœux notre hom - ma - ge Ah! de grâce

(Tous deux descendent la scène au milieu de l'assistance attentive)

Ar.ré\_tez! Ar.ré\_tez!

SMITHSON, Ar.ré\_tez!

## Andante.

II. *Ar\_rè\_tez!* \_\_\_\_\_

S. *Ai\_rè\_tez!* \_\_\_\_\_

*ppp* Il va se passer quelque

*ppp* Il va se passer quelque

*ppp* Il va se passer quelque

*Andante.*

*ppp*

chose Au ciel ap\_pa\_raît un point

chose Au ciel ap\_pa\_raît un point

chose Au ciel ap\_pa\_raît un point

noir A quel su - jet, pour quel - le cau - se Viennent-ils

noir A quel su - jet, pour quel - le cau - se Viennent-ils

noir A quel su - jet, pour quel - le cau - se Viennent-ils

donc nous é - mou - voir Mais à l'in - stant, je le sup -

donc nous é - mou - voir Mais à l'in - stant, je le sup -

donc nous é - mou - voir Mais à l'in - stant, je le sup -

-po - se Nous al - lons en - fin tout sa - voir Il

-po - se Nous al - lons en - fin tout sa - voir Il

-po - se Nous al - lons en - fin tout sa - voir Il

PUYCARDAS.

All<sup>o</sup> moderato.

Pour - quoi ve - nir nous  
 va se passer quelque cho - se!  
 va se passer quelque cho - se!  
 va se passer quelque cho - se!  
 va se passer quelque cho - se!

in - terrompre ain - si?  
 Pour - quoi ve - nir nous in - terrompre ain -  
 Pour - quoi ve - nir nous in - terrompre ain -  
 Pour - quoi ve - nir nous in - terrompre ain -

MANUELA.

Que ré - clamez-vous i - ci?

- si. Que ré - clament-ils i - ci?

- si. Que ré - clament-ils i - ci?

- si. Que ré - clament-ils i - ci?

*poco rit.*

MISS HELYETT (désignant Pycardas)

LA SENORA (intéressée)

MANUELA (bondissant)

Cet hom - me m'appar - tient. Com - ment! Quelou -

PUYCARDAS. Hein!

Lent.

MISS HELYETT (avec force à tous)

- tra - ge! Laissez - moi ja - mais ce ma - ri - a - ge

PAUL (retenant Miss Helyett)

Mon en - fant! — *suivez.*

SMITHSON (avec force)

MISS HELETT. Récit.

Ne se consume \_ ra... \_ Ja \_ mais ! Pour \_

Sopr. LA SÉNORA avec les 2<sup>ds</sup>

Ténors. Pourquoi? Pourquoi?

Basses. Pourquoi? Pourquoi?

(dramatiquement)

MANCELA (s'élançant)

\_ quoi! je vous l'ai dit Puy \_ car \_ das est à moi! \_ A

MISS HELETT.

MANCELA. Tempo di Valse.

toi! A moi! Ah! vrai -

Ah!

Ah!

Ah!

Tempo di Valse.

M. *ment* *quel a - plomb!* *El - le* *veut*

M. *qu'on lui don - ne* *L'a-mou - reux* *que voi -*

M. *-là* *pour en fai - re* *le sien*

M. *rit.* *Tempo.*  
*En Es - pa - gne* *sache le bien,* *Ma pe - tite* *on défend son*  
*Tempo.*

M. *rit. molto.*  
*bien!* *A - vant* *que je te l'a - ban - don - ne* *On pour -*  
*rit. molto.*

Tempo.

M.  -rait donner et pour rien Cer-tai - ne leçon de main-tien A ta frê-le per -

Tempo.

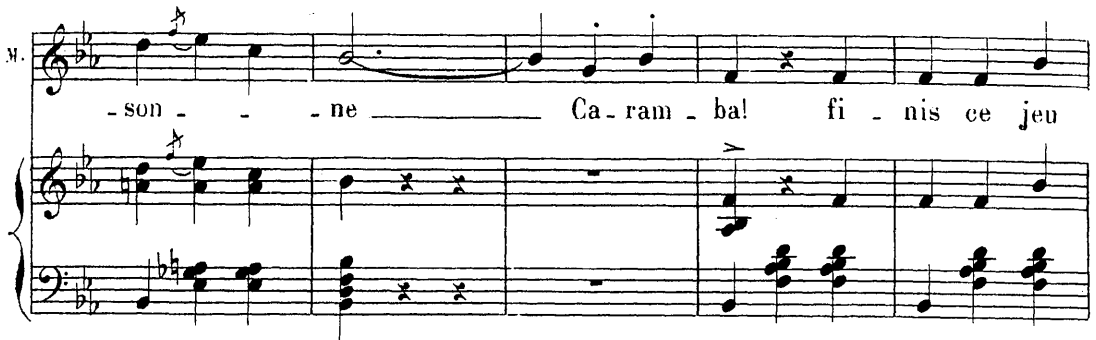
M.  - son - - ne Ca - ram - ba! fi - nis ce jeu

M.  là Ou sans ça ma belle on ver - ra

M.  Oh la la la la ca-ram - ba qui l'empor-te - ra. Oh

M. *pressez beaucoup.*  la ca - ram - ba fi - nis ce p'tit jeu là Et plus vit' que

*pressez beaucoup.*

## Tempo.

M.  
cà ————— En Es - pa - gne sache le bien Ma pe - tite on défend son

Sopr.  
En Es - pa - gne sache le bien Ma pe - tite on défend son

Ténors.  
En Es - pa - gne sache le bien Ma pe - tite on défend son

Basses.  
En Es - pa - gne sache le bien Ma pe - tite on défend son

Tempo.

M.  
bien! A - vant que je te l'a - ban - don - - - ne On pour

bien! A - vant qu'el - le te l'a - ban - don - - - ne El - le

bien! A - vant qu'el - le te l'a - ban - don - - - ne El - le

bien! A - vant qu'el - le te l'a - ban - don - - - ne El - le

Tempo.

*rit. molto.*

*rit. molto.*

*rit. molto.*

*rit. molto.*

*rit. molto.*

**Tempo.**

M.  -rait donner et pour rien Certai - ne leçon de main.tien A ta frê-le per-son -  
 va donner et pour rien Certai - ne leçon de main.tien A ta frê-le per-son -  
 va donner et pour rien Certai - ne leçon de main.tien A ta frê-le per-son -  
 va donner et pour rien Certai - ne leçon de main.tien A ta frê-le per-son -

**Tempo.**

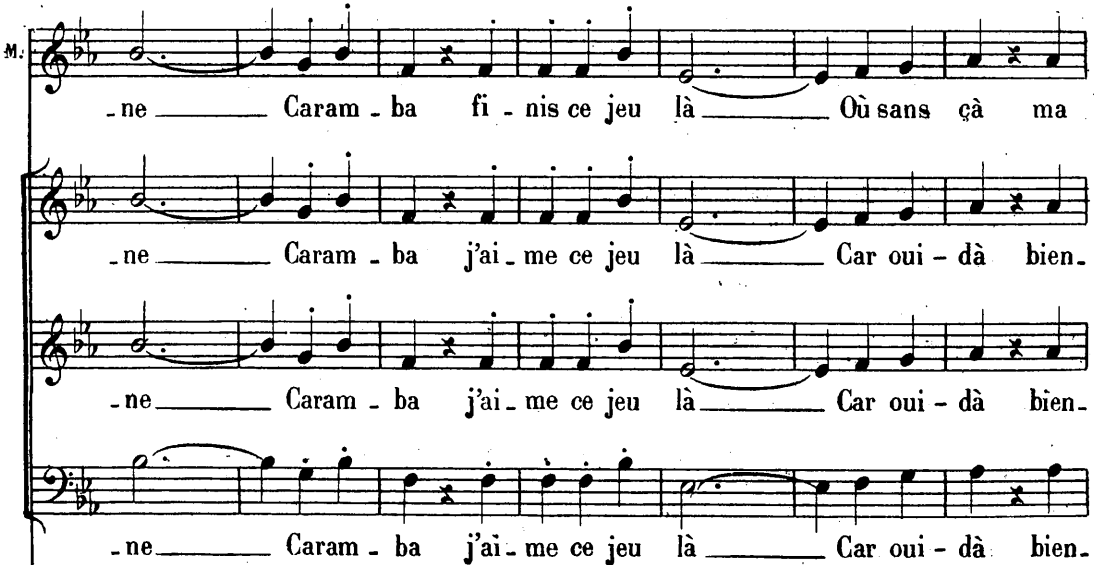

**Allegro.**

M.  -ne Caram - ba fi - nis ce jeu là Oû sans çà ma  
 -ne Caram - ba j'ai - me ce jeu là Car oui - dà bien.  
 -ne Caram - ba j'ai - me ce jeu là Car oui - dà bien.  
 -ne Caram - ba j'ai - me ce jeu là Car oui - dà bien.

**Allegro.**

M.

belle on ver - ra ——— Oh la la la la caram - ba qui l'empor.te -

- tôt l'on ver - ra ——— Oh la la la la caram - ba qui l'empor.te -

- tôt l'on ver - ra ——— Oh la la la la caram - ba qui l'empor.te -

- tôt l'on ver - ra ——— Oh la la la la caram - ba qui l'empor.te -

M.

*pressez beaucoup.*

- ra Oh la caram - ba si cet - te chanson la du.re plus que—

- ra Oh la caram - ba si cet - te chanson la du.re plus que—

- ra Oh la caram - ba si cet - te chanson la du.re plus que—

- ra Oh la caram - ba si cet - te chanson la du.re plus que

*pressez beaucoup.*

M. 

ca ———  
ca ——— Quelle af - fai - - re que va - t - il ar - ri -  
ca ——— Quelle af - fai - - re que va - t - il ar - ri -  
ca ——— Quelle af - fai - - re que va - t - il ar - ri -

M. 

Vrai - ment c'est par trop me bra - ver  
-ver? Vous fe - riez bien  
(Miss Helyett)  
-ver? Vous fe - riez bien  
-ver? Vous fe - riez bien

HELYETT. *rit.* **Plus lent**

Ne craignez rien laissez-nous fai-re

de vous sau-ver Elle a rai-

de vous sau-ver Elle a rai-

de vous sau-ver Elle a rai-

*p*

*p*

*p*

*p*

*rit.* **Plus lent.**

*p*

**a Tempo.**

Su-

-son, laissons les fai-re, Elle a rai-son, laissons les fai-re.

-son, laissons les fai-re, Elle a rai-son, laissons les fai-re.

-son, laissons les fai-re, Elle a rai-son, laissons les fai-re.

**a Tempo.**

H. *per - be ma - no - la, Trop ar - den -*

H. *- te es - pa - gno - le Sa - chez vous ré - si -*

H. *- gner En ce cru - el mo - ment*

H. *— Ou si - non cha - ri - ta - ble - ment Sim - ple - ment et ré - so - lu -*

H. *- ment Je vous en don - ne ma pa - ro - le Vous au -*

**Tempo.**

H. *rez du dé-sa-gré-ment En pré-sen-ce de cet a-mant Dont vous*

**Tempo.**

*rit.*

H. *semblez si fol-le Ca-ram-ba. l'on me cé-de-*

H. *-ra Sans ce-la ma belle on ri-ra Oh! la*

**Pressez beaucoup.**

H. *la! la! la! ca-ram-ba! C'est moi qu'on ver-ra plus vi-te que*

**Pressez beaucoup.**

*(presque parlé)*

H. *ça mettre i-ci le ho-là! oui-da, ca-ram-ba!*

## Tempo.

MANUELLA. *ff*

Ah! Gen - ti - ment, Cha - ri - ta - ble - ment, Sim - ple - ment Et ré - so - lu -

HELYETI. *ff*

Ah! Gen - ti - ment, Cha - ri - ta - ble - ment, Sim - ple - ment Et ré - so - lu -

Sop. *ff*

Ah! Gen - ti - ment, Cha - ri - ta - ble - ment, Sim - ple - ment Et ré - so - lu -

Tén. *ff*

Ah! Gen - ti - ment, Cha - ri - ta - ble - ment, Sim - ple - ment Et ré - so - lu -

Basses. *ff*

Ah! Gen - ti - ment, Cha - ri - ta - ble - ment, Sim - ple - ment Et ré - so - lu -

## Tempo.

*ff*

M. - ment Je vous en don - ne ma pa - ro - le Vous au -

H. - ment Je vous en don - ne ma pa - ro - le Vous au -

- ment El - le lui pro - met sur pa - ro - le Qu'elle au -

- ment El - le lui pro - met sur pa - ro - le Qu'elle au -

- ment El - le lui pro - met sur pa - ro - le Qu'elle au -

M. *rez du dé-sa-gré-ment En pré - sen - ce de mon a - mant Dont j'ai droit d'être*

H. *rez du dé-sa-gré-ment En pré - sen - ce de votre a - mant Dont vous semblez si*

*ra du dé-sa-gré-ment En pré - sen - ce de cet a - mant Dont el - le sem-ble*

*ra du dé-sa-gré-ment En pré - sen - ce de cet a - mant Dont el - le sem-ble*

*ra du dé-sa-gré-ment En pré - sen - ce de cet a - mant Dont el - le sem-ble*

**Allegro.**

M. *fol - le Ca - ram - ba fi - nis ce jeu la*

H. *fol - le Ca - ram - ba l'on me cé - de - ra*

*fol - le Ca - ram - ba qui donc cé - de - ra*

*fol - le Ca - ram - ba qui donc cé - de - ra*

*fol - le Ca - ram - ba qui donc cé - de - ra*

**Allegro.**

M. — Ou sans ça ma belle on ver - ra. — Oh! la! la! la!

H. — Sans ce - là ma belle on ri - ra. — Oh! la! la! la!

— D'i - ci là je crois qu'on ri - ra. — Oh! la! la! la!

— D'i - ci là je crois qu'on ri - ra. — Oh! la! la! la!

— D'i - ci là je crois qu'on ri - ra. — Oh! la! la! la!

**Pressez beaucoup.**

M. la! ca - ram - ba! Qui l'empor - te - ra! Ho - la ca - ram - ba fi - nis

H. la! ca - ram - ba! C'est moi qu'on ver - ra! Plus vi - te que ça mettre i -

la! ca - ram - ba! Vo - tons un hur - ra! Pour cel - le oui - dà qui met -

la! ca - ram - ba! Vo - tons un hur - ra! Pour cel - le oui - dà qui met -

la! ca - ram - ba! Vo - tons un hur - ra! Pour cel - le oui - dà qui met -

**Pressez beaucoup.**

M.  
ce p'tit jeu la, Et plus vit' que ça.

H.  
ci le ho - là! Oui-dà ca - - ram - - ba!

tra le ho - là! Oui-dà ca - - ram - - ba!

tra le ho - là! Oui-da ca - - ram - - ba!

tra le ho - là! Oui-dà ca - - ram - - ba!

*ff*

8-

Fin du 2<sup>e</sup> Acte.

## ACTE III.

N<sup>o</sup> 14.

## ENTR'ACTE

All<sup>o</sup> moderato.

PIANO.

*f* *pp*

*tr* *m.f.*

*tr*

## ENSEMBLE.

NORETTE, IDA, ROSA, TOTO, ADÈLE, ESTELLE,  
LISETTE, JULIA, BACAREL, GANDOL, PEINTRES

N<sup>o</sup> 16.

Allegro.

PIANO. *p*

NORETTE, IDA, ROSA, TOTO.

*p* >

A - vez-vous vu ce scanda - le! Quel po - tin, quel tra la la!

ADÈLE, ESTELLE, LISETTE, JULIA.

*p* >

A - vez-vous vu ce scanda - le! Quel po - tin, quel tra la la!

BACAREL, GANDOL, 1 PEINTRE

*p* >

A - vez-vous vu ce scanda - le! Quel po - tin, quel tra la la!

4 PEINTRES.

*p* >

A - vez-vous vu ce scanda - le! Quel po - tin, quel tra la la!

Nous servent tous ces gens-là! On s'a - go - nise, on s'em - bal - le!

Nous servent tous ces gens-là! On s'a - go - nise, on s'em - bal - le! —

Nous servent tous ces gens-là! On s'a - go - nise, on s'em - bal - le!

Nous servent tous ces gens-là! On s'a - go - nise, on s'em - bal - le!

A - vez-vous vu ce scan - da - le! Quel po - tin, quel tra la la!

A - vez-vous vu ce scan - da - le! Quel po - tin, quel tra la la!

À - vez-vous vu ce scan - da - le! Quel po - tin, quel tra la la!

A - vez-vous vu ce scan - da - le! Quel po - tin, quel tra la la!

The piano accompaniment continues with the same rhythmic and harmonic structure as the first system, ending with a final cadence.

Nous servent tous ces gens-là! On s'a - go - nise, on s'em - bal - le!

Nous servent tous ces gens-là! On s'a - go - nise, on s'em - bal - le!

Nous servent tous ces gens-là! On s'a - go - nise, on s'em - bal - le!

Nous servent tous ces gens-là! On s'a - go - nise, on s'em - bal - le!

IDA.

1. Voir un Puy-car - das dont ne vou-drait pas

TOUTES. (1<sup>re</sup> Sop.)

1. la moins dif-fi - ci - le, La moins dif-fi - ci - le

(2<sup>de</sup> Sop.)

La moins dif-fi - ci - le

IDA.

Par ses airs vain - queurs, Cap - ti - ver deux cœurs

TOUTES. (1<sup>re</sup> Sop.)

Ah! vrai quelle i - dyl - le! Ah! vrai quelle i - dyl - le  
(2<sup>de</sup> Sop.)  
Ah! vrai quelle i - dyl - le

TUTTI.

A - vez-vous vu ce scan - da - le! Quel po - tin, quel tra la la!  
A - vez-vous vu ce scan - da - le! Quel po - tin, quel tra la la!  
A - vez-vous vu ce scan - da - le! Quel po - tin, quel tra la la!  
A - vez-vous vu ce scan - da - le! Quel po - tin, quel tra la la!

Nous servent tous ces gens-là! On s'a-go-nise, on s'em-bal-le!

Nous servent tous ces gens-là! On s'a-go-nise, on s'em-bal-le!

Nous servent tous ces gens-là! On s'a-go-nise, on s'em-bal-le!

Nous servent tous ces gens-là! On s'a-go-nise, on s'em-bal-le!

ROSA. **Plus lent.**

Vair ce mirli- **Plus lent.**

*rit.* *f* *p*

*rit.*

-flor De to-ré-a-dor Que le ciel con-fon-de! Doublement ai-

R.    
 - mé Pour a - voir char - mé La brune et la blou -

R.    
 - de, Les voir tou - tes deux D'un tel a - mou - reux Re - pousser l'hom -

R.    
 - ma - - - ge Et s'as - ti - co - tant Se le dis - pu -

R.    
 - tant Pour le ma - ri - a - - - ge.

NORETTE.

   
 Nous qui ré - ela -

N.  *mons Des distrac\_tions On peut bien le di - - re Ah! voi\_là ma*

N.  *foi Mes enfants de quoi s'amuser et ri - - re! Voir ce mir\_li -*

N.  *\_ flor De to\_ré\_a\_dor Que le ciel con\_fon - - del Doublement ai -*

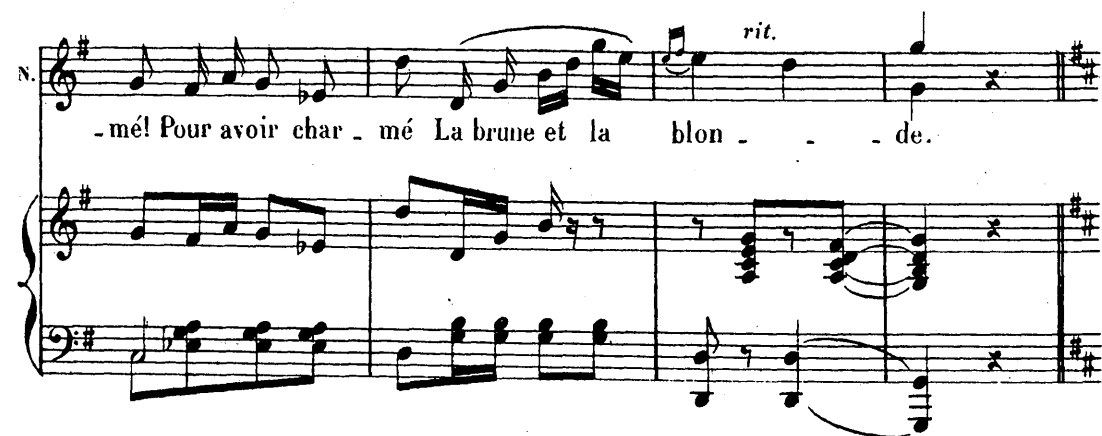
N.  *\_ mé! Pour avoir char\_mé La brune et la blon - - de.* *rit.*

1<sup>o</sup> Tempo.

TUTTI.

A - vez-vous vu ce scan\_da\_le! Quel po\_tin, quel tra la la!

A - vez-vous vu ce scan\_da\_le! Quel po\_tin, quel tra la la!

TUTTI.

A - vez-vous vu ce scan\_da\_le! Quel po\_tin, quel tra la la!

A - vez-vous vu ce scan\_da\_le! Quel po\_tin, quel tra la la!

1<sup>o</sup> Tempo.

Nous servent tous ces gens là! On s'a - go\_nise, on s'em\_bal - le!

Nous servent tous ces gens là! On s'a - go\_nise, on s'em\_bal - le!

Nous servent tous ces gens là! On s'a - go\_nise, on s'em\_bal - le!

Nous servent tous ces gens là! On s'a - go\_nise, on s'em\_bal - le!

A - vez-vous vu ce scanda\_le! Quel potin, quel tra la la! Nous servent tous

A - vez-vous vu ce scanda\_le! Quel potin, quel tra la la! Nous servent tous

A - vez-vous vu ce scanda\_le! Quel potin, quel tra la la! Nous servent tous

A - vez-vous vu ce scanda\_le! Quel potin, quel tra la la! Nous servent tous

ces gens là! On s'a - go\_nise, on s'em\_bal\_le! On s'a - go\_nise, on s'em\_bal\_le! Quel scan\_

ces gens là! On s'a - go\_nise, on s'em\_bal\_le! On s'a - go\_nise, on s'em\_bal\_le! Quel scan\_

ces gens là! On s'a - go\_nise, on s'em\_bal\_le! On s'a - go\_nise, on s'em\_bal\_le! Quel scan\_

ces gens là! On s'a - go\_nise, on s'em\_bal\_le! On s'a - go\_nise, on s'em\_bal\_le! Quel scan\_

\_da\_ \_le! On s'a - go - nise, on s'em - bal\_le! Quel scan - da\_

\_da\_ \_le! On s'a - go - nise, on s'em - bal\_le! Quel scan - da\_

\_da\_ \_le! On s'a - go - nise, on s'em - bal\_le! Quel scan - da\_

\_da\_ \_le! On s'a - go - nise, on s'em - bal\_le! Quel scan - da\_

\_le Quel scan - da\_ \_le!

\_le Quel scan - da\_ \_le!

\_le Quel scan - da\_ \_le!

\_le Quel scan - da\_ \_le!

*ff*

## TERZETTO.

MANUELA, MISS HELYETT, PUYCARDAS.

N<sup>o</sup> 17.

**Allegro.**

**PIANO.**

*f*

**Moderato.**

MANUELA. (avec passion)

Ne suis-je pas cel - le — qui t'ai - me! — Que tu ché -

**Moderato.**

*p*

MISS HELYETT. (tragique)

M. - ris, — que tu chéris pareil le - ment . — Re - doute

*f*

H. le pé - ril — ex - trè - me — De mon cru -

el, \_\_\_\_\_ de mon cruel ressen-ti-ment.

PLYCARDAS. (perplexe)

A \_\_\_\_\_ ma bizar-re for-tu- -ne Quel ter-me

MANUELA.

Choisis en un? chois is en

MISS HELENE.

Choisis en un? chois is en

puis - je pré- - voir?

M.  
un'

II.  
un'

P.  
Eu en favo - ri - sant u - ne je mets l'au-

*rit.* **Tempo.**

M.  
Tu dois savoir,

II.  
Tu dois savoir,

P.  
-tre au dé - ses - poir. Entre les

**Allegro.**

*f* *p* 3

**Allegro.**

P.  
deux j'hé - site Et lorsque l'on m'in - vite A me dé - ci - der vi - te Un moment

MANUELA.

Voyez comme il hé -

MISS HELYETT.

(naïvement)

Voyez comme il hé -

de loi - sir Me fe\_rait bien plai - sir. Entre les deux j'hé -

(outrée)

\_site Et pendant qu'on l'in - vite A se dé\_ci\_der vi - te, Un moment de loi -

(outrée)

\_site Et pendant qu'on l'in - vite A se dé\_ci\_der vi - te, Un moment de loi -

\_site Et lorsque l'on m'in - vite A me dé\_ci\_der vi - te, Un moment de loi -

\_sir Lui fe\_rait bien plai - sir. Ah! vo\_yez, vo\_yez comme il hé\_sité Et pen -

\_sir Lui fe\_rait bien plai - sir. Ah! vo\_yez, vo\_yez comme il hé\_sité Et pen -

\_sir Me fe\_rait bien plai - sir. Quand chacu\_ ne cha - cu\_ ne m'in\_vite A me

M.  
 \_ dant qu'on l'in\_vite Un peu de loi\_sir lui fe\_rait bien plai\_sir.  
 H.  
 \_ dant qu'on l'in\_vite Un peu de loi\_sir lui fe\_rait bien plai\_sir.  
 P.  
 dé\_ci\_der vite Un peu de loi\_sir Me fe\_rait bien plai\_sir.

MANUELA. **Moderato.**  
 Des sen\_timents  
**Moderato.**

M.  
 que tu \_\_\_\_\_ re.fou\_ les! Au fond du

MISS HELYETT.  
 cœur, \_\_\_\_\_ au fond du cœur ah! parle\_nous. Ain\_si qu'un

II.   
coq entre ——— deux pou — les — Il faut choi —

II.   
— sir, ——— il vous faut choisir entre nous. 8- 

PLYCARDAS.   
A ——— ma bizar — re for — tu — — ne Quel ter — me

MANUELA.   
Choisis en un' chois en

MISS HELYETT.   
Choisis en un' chois en

P.   
puis — je pré — voir ?

M. un'

H. un'

P. *rit.* **Tempo.**  
 En — en favo — ri — sant u — ne je mets l'au —

M. **Allegro.**  
 Tu dois savoir.

H. **Allegro.**  
 Tu dois savoir.

P. *f* *p* 3  
 — tre au dé — ses — poir. **En — tre les**  
**Allegro.**

V. **Allegro.**  
 deux j'hé — site Et lors — que l'on m'in — vite A me dé — ci — der

P. *vi - te Un moment de loi - sir Me fe - rait bien plai -*

MANUELA.  
Vo - yez comme il hé - site Et pen - dant qu'on l'in -

MISS HEIYETI.  
Vo - yez comme il hé - site Et pen - dant qu'on l'in -

P. *- sir. En - tre les deux j'hé - site Et lors - que l'on m'in -*

M. *- vite A se dé - ci - der vi - te, Un moment de loi - sir Lui fe - rait*  
(outrée)

H. *- vite A se dé - ci - der vi - te, Un moment de loi - sir Lui fe - rait*  
(outrée)

P. *- vite A me dé - ci - der vi - te, Un moment de loi - sir Me fe - rait*

M. bien plai - sir. Ah! vo - yez vo - yez comme il hé - site Et pen -

H. bien plai - sir, Ah! vo - yez vo - yez comme il hé - site Et pen -

P. bien plai - sir. Quand cha - cu - ne, cha - cu - ne n'im - vite A me

M. - dant qu'on l'im - vite Un peu de loi - sir Lui fe - rait bien plai - sir.

H. - dant qu'on l'im - vite Un peu de loi - sir Lui fe - rait bien plai - sir.

P. dé - ci - der vite Un peu de loi - sir Me fe - rait bien - plai - sir.

# DUETTO.

LA SENORA, PEYCARDAS,

N<sup>o</sup> 18.  
LA SENORA.

**Allegro.** **Recitativo.**

C'en est fait, il faut nous quit.

**PIANO.**

ter. Et su\_bir no\_ble ment les coups d'un sort bar.

PEYCARDAS.

ba\_re! Puisqu'en ce jour mau\_dit — hélas! tout nous sé\_pa\_re, Mon pauvre

cœur peut é\_cla\_ter!

**Con fuoco.**

## Allegretto

la S. *p*

Sè - tre si bien pro - mis de vous te - nir pour

Allegretto

la S.

gen - dre

PUYCARDAS.

Sè - tre dé - jà sou - mis d'avance à tout en -

la S.

A - voir pour l'a - ve - nir réglé deux e - xis - ten - ces

*p*

- ten - dre ... Et

*p*

voir si - tôt fi - nir ses chè - res es - pé - ran - ces.

Mod<sup>to</sup>  
LA SENORA.

Tris - tes a - dieux, Som - bres a - lar - mes, Pleu - rez nos

Mod<sup>to</sup> Tris - tes a - dieux, Som - bres a - lar - mes,

yeux Cou - lez nos lar - mes, Pleu - rez nos

Pleu - rez nos yeux Cou - lez nos lar - mes,

yeux Cou - lez nos lar - mes,

Cou - lez nos lar - mes, Pleu - rez nos

lar - mes.

yeux Coulez - nos - lar - mes.

## DUO DU PORTRAIT.

MISS HEIMETT, PAUL.

N<sup>o</sup> 19.

Andantino.

PIANO.

PAUL.  
*dolce respresivo.*

Pour que votre i - ma - ge a - do - ré - e Me

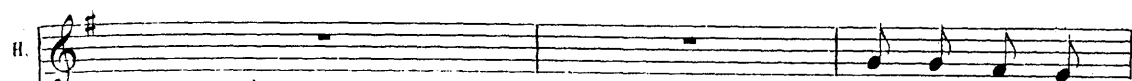
H.  A - mi comment

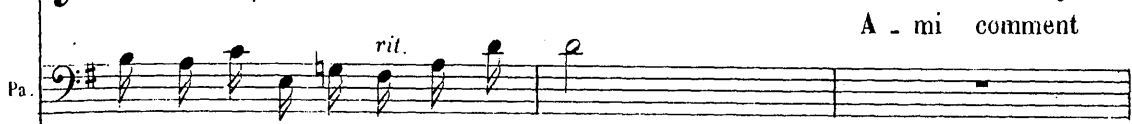
Pa.  *rit.*  
ment Tâchez de sou-rire un mo - ment.

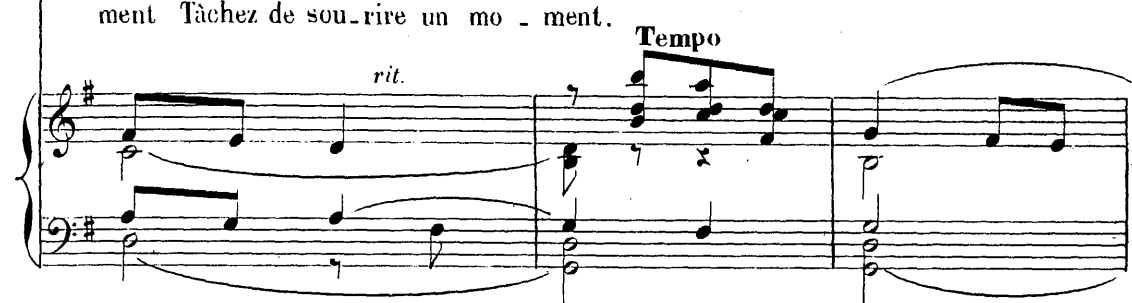
 *rit.* **Tempo**

H.  puis - je sou - ri - - - re Au triste ins - tant de nos a -

H.  -dieux, A - vec un cœur qui se dé - chi - re,

H.  (avec un sanglot)  
- A - vec des lar - mes dans les yeux, A - vec des lar - mes dans les yeux.

Allegretto.

PAUL

Du ne douleur ex - trê - me

MISS HELYETT

essayant de sourire

Ou - bli - ez le sou - ci Voi -

(se remettant à pleurer)

là Je ne sau - rais.

PAUL.

Non pas ain - si. — — — — — I -

- ci par un ef - fort su - prê - me

Essa - yez tout de mê - me?

MISS HELYETT.

A - lors comme ce - ci

PAEL.

Très bien restez comme ce - ci!

(Il s'assied et dessine)

Pa. *pp*

Vous ê tes bien ain - si Res\_tez com - me

Tempo.

Pa.

ce - ci Sans nul\_le pei - ne! Sans nul\_le gê - ne!

MISS HELYETT.

*pp* Tempo.

rit. Si je suis bien

Pa. *pp*

Vous ê \_tes bien ain\_si Res\_tez com me ce\_ci, Vous ê \_tes bien

rit.

*sempre pp* Tempo.

H.

ain - si Res\_tons com\_me ce - ci.

Pa.

ain - si Res\_tez com\_me ce - ci.

H. Si je suis bien ain - si Res - tons - com - me

Pa. Vous ê - tes bien ain - si Res - tez - com - me

H. ce - ci.

Pa. ce - ci.

**Plus animé.**  
*dolce espressivo.*

Pa. Mais mon re - gard sou - dain se trou - ble Un voile é - pais vient l'obscur -

*p* **Plus animé.**

Pa. - cir - En mon cœur le cha - grin re - dou - ble

Pa. *rit.*  
 — Sans que rien puisse l'adou - cir, Sans que rien puisse l'adou - cir.  
*rit.*  
**Tempo.**

MISS HELVETT  
 Au triste sort qui nous ac - ca - ble Sachez donc un peu ré - sis -

H. ter Si vous n'ê - tes pas rai - son - na - ble

(sanglotant tout à fait)  
 H. — Je me remets à san - glo - ter, Je me remets à san - glo - ter

**Allegretto.**  
 PAUL

**Allegretto.**  
 Du - ne douleur ex - trê - me

(essayant de sourire)

H. *Voi - là*

Pa. *Ou - bli - ez le sou - ci Non pas ain -*

(se remettant à pleurer)

H. *Je ne sau - rais .*

Pa. *- si . - I - ci*

Pa. *par un ef - fort su - pré - me Essay - ez tout de*

Pa. *mé - me.*

MISS HELYETT

A - lors comme ce - ci.

PAUL. (Il s'assied et dessine)

Très bien restez comme ce - ci!

Tempo.

*pp*

*rit.*

*pp*

Vous é - tes bien ain - si

Res\_tez com\_me ce - ci Sans nul\_le pei - ne!

Sans nul\_le gê - ne! Vous é - tes bien ain\_si Res\_tez com\_me ce - ci

*rit.*

Tempo.  
*pp*

H. Si je suis bien ain - si Restons com-me ce -

P. Vous ê - tes bien ain - si Restez com-me ce -

Tempo.  
*sempre pp*

H. - ci Si je suis bien ain - si Res - tons - com-me

P. - ci Vous ê - tes bien ain - si Res - tez com-me

H. ce - ci.

P. ce - ci.

*rit. p.*

# COUPLET FINAL.

MISS HELYETT, PAUL.

N<sup>o</sup> 20.

Allegro.

PIANO.

Piano introduction in 2/4 time, key of B-flat major. The music features a rhythmic melody in the right hand and a supporting bass line in the left hand. The tempo is marked 'Allegro'. The piece concludes with a 'rit.' (ritardando) marking.

MISS HELYETT

Andantino.

Vocal line for Miss Helyett and piano accompaniment. The tempo is 'Andantino'. The lyrics are: "Ah! ah! quel pu-blic ad-mi-". The piano accompaniment provides harmonic support with a steady bass line.

Vocal line for Paul and piano accompaniment. The tempo is 'Andantino'. The lyrics are: "-ra - - - - - ble!". The piano accompaniment continues with a consistent rhythmic pattern.

Vocal line for Paul and piano accompaniment. The tempo is 'Andantino'. The lyrics are: "Ah! ah!". The piano accompaniment features a more active melodic line in the right hand.

Vocal line for Paul and piano accompaniment. The tempo is 'Andantino'. The lyrics are: "quel pu-blic ad-mi-ra -". The piano accompaniment concludes with a 'rit.' (ritardando) marking.

HEINETT.  
Tempo.

Ah! ah! ——— très charmants specta-teurs! ———

— ble Ah! ah! très charmants specta-

Tempo.

— Ah! ah! qu'il se-rait a-gré-

-teurs! Ah! ah! très charmants specta-teurs!

H. a ————— ble

Ah! ah!

H. D'a - voir

P. qu'il se - rait a - gré - a - - - - - ble

*rit.*

*rit.*

H. vos bravos si flat - teurs

P. D'avoir vos bravos si flat - teurs, si flatteurs!

*rit.*

(faisant le geste d'applaudir)

H. Ah! ah! ah! ah! ah! ah!

P. ah! ah!

*p*

II. *mf*

Ah! ah!

ah! ah! ah! ah! ah!

P. *mf*

Ah! ah! ah! ah! ah! ah!

ah! ah!

II. *f*

yes tank you.

P. *f*

yes tank you.

**1<sup>o</sup> Tempo.**

*ff*

The third system shows the piano accompaniment for the third system, featuring a complex melodic line in the right hand and a steady bass line in the left hand.

The fourth system shows the piano accompaniment for the fourth system, continuing the melodic and harmonic development of the piece.
