Graupner, Christoph (1683-1760) **BRD DS Mus.ms** 452/27

Mein Hertz zieh redliches/Erbarmen/a/2 Violin/Viola/Canto/ Alto/Tenore/Basso/e/Continuo./Dn.4.p.Tr./1744./ad/1739.

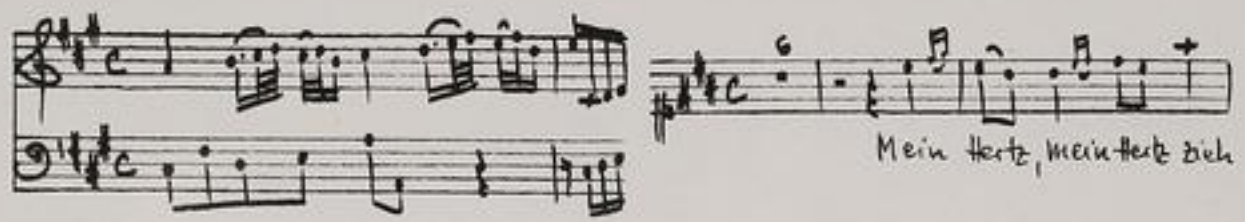

Autograph Mai 1744. 35 x 21,5 cm.

partitur: 5 Bl. Alte Zählung: 3 Bogen.

11 St.: C,A,T,B,vl 1(2x),2,vla,vlne(2x),bc.
1,1,1,1,2,2,2,1,1,1,2 Bl.

Alte Sign.: 172/36. Text: Johann Conrad Lichtenberg, 1739.

http://tudigit.ulb.tu-darmstadt.de/show/Mus-Ms-452-27/0001
Universitäts- und Landesbibliothek Darmstadt
TECHNISCHE UNIVERSITÄT DARMSTADT

Mus 452/27

Ehrenreich

Klein Trotz. Zinstraetlisch Herz Jesu Gottes Ebenbild etc. ff

1744, 27

172.

38.

Partitur

31. Jahrgang. 1739.

TECHNISCHE UNIVERSITÄT DARMSTADT
http://tudigit.ulb.tu-darmstadt.de/show/Mus-Ms-452-27/0002
Universitäts- und Landesbibliothek Darmstadt

D. 4. p. Z. d 1749.

S. A. S. d. May: 1749.

Mein Herz

Zieh

Mein Herz

Zieh

Mein Herz

Zieh

mehlich Erbarmen

mehlich Erbarmen

mehlich Erbarmen

mehlich Erbarmen

mehlich Erbarmen

auf deiner Gottes Freundlichkeit

auf deiner Gottes Freundlichkeit

auf deiner Gottes

auf deiner Gottes

TECHNISCHE UNIVERSITÄT DARMSTADT

http://tudigit.ulb.tu-darmstadt.de/show/Mus-Ms-452-27/0003

Universitäts- und Landesbibliothek Darmstadt

TECHNISCHE UNIVERSITÄT DARMSTADT
http://tudigit.ulb.tu-darmstadt.de/show/Mus-Ms-452-27/0004
Universitäts- und Landesbibliothek Darmstadt

TECHNISCHE UNIVERSITÄT DARMSTADT
http://tudigit.ulb.tu-darmstadt.de/show/Mus-Ms-452-27/0005
Universitäts- und Landesbibliothek Darmstadt

TECHNISCHE UNIVERSITÄT DARMSTADT
http://tudigit.ulb.tu-darmstadt.de/show/Mus-Ms-452-27/0006
Universitäts- und Landesbibliothek Darmstadt

TECHNISCHE UNIVERSITÄT DARMSTADT
http://tudigit.ulb.tu-darmstadt.de/show/Mus-Ms-452-27/0007
Universitäts- und Landesbibliothek Darmstadt

TECHNISCHE UNIVERSITÄT DARMSTADT
http://tudigit.ulb.tu-darmstadt.de/show/Mus-Ms-452-27/0008
Universitäts- und Landesbibliothek Darmstadt

TECHNISCHE UNIVERSITÄT DARMSTADT
http://tudigit.ulb.tu-darmstadt.de/show/Mus-Ms-452-27/0009
Universitäts- und Landesbibliothek Darmstadt

TECHNISCHE UNIVERSITÄT DARMSTADT
http://tudigit.ulb.tu-darmstadt.de/show/Mus-Ms-452-27/0010
Universitäts- und Landesbibliothek Darmstadt

dein wahrer Geister glaub

zwey mann. lieb anschaw

alter dinger liebe dich

mein Wissenschaft

mich

TECHNISCHE UNIVERSITÄT DARMSTADT
http://tudigit.ulb.tu-darmstadt.de/show/Mus-Ms-452-27/0011
Universitäts- und Landesbibliothek Darmstadt

Soli Deo Gloria

172
36.

Allein Gott Zion redlich
Sebarmen r.

a
2 Violin
Viola
Canto
Alto
Tenore
Basso

e
Continuo.

Dn. 4. p. Tr.
1744.
a
1734.

TECHNISCHE UNIVERSITÄT DARMSTADT
http://tudigit.ulb.tu-darmstadt.de/show/Mus-Ms-452-27/0013
Universitäts- und Landesbibliothek Darmstadt

Continuo.

Mein Herz ist

Napoli

aber wenn ihr

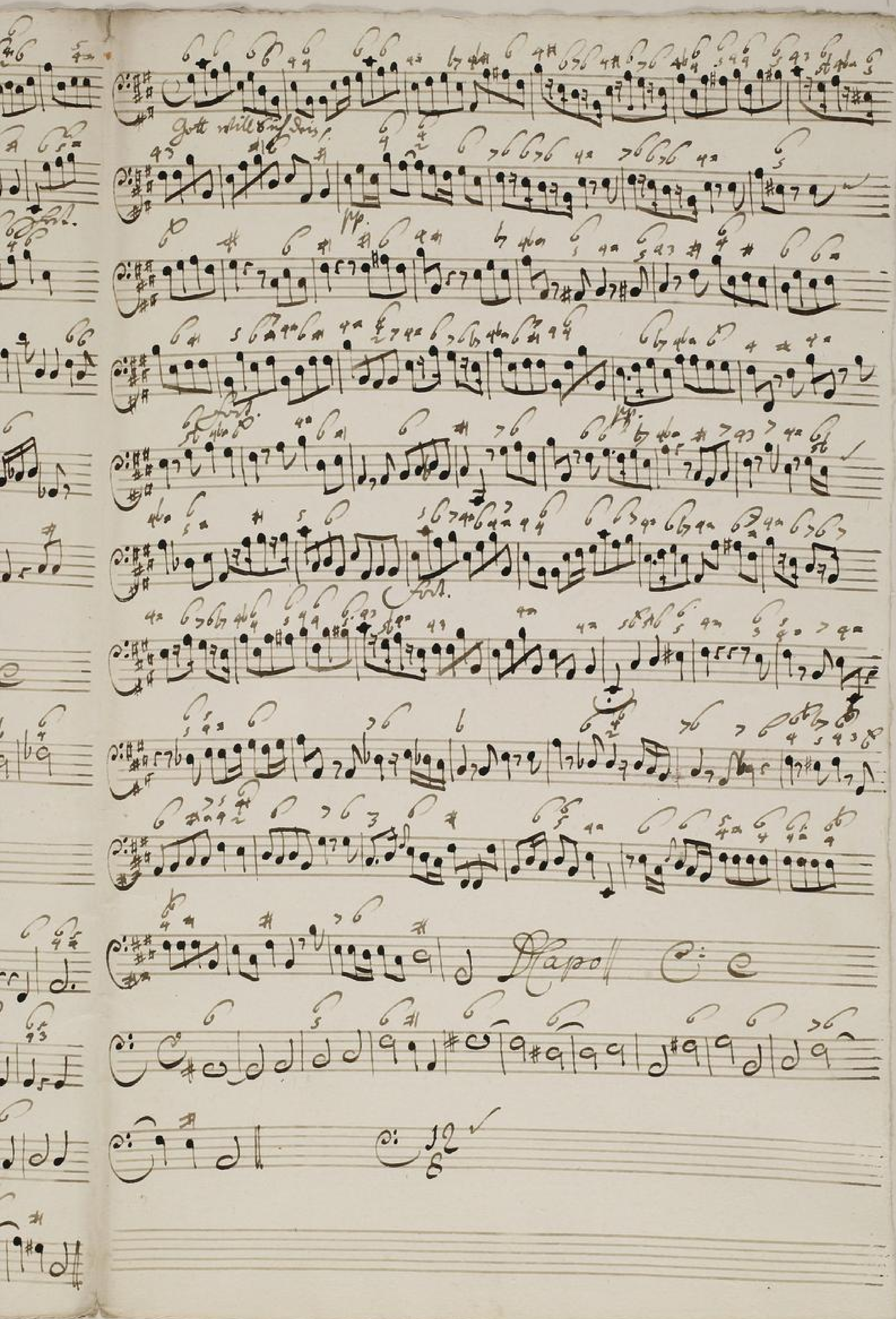

TECHNISCHE UNIVERSITÄT DARMSTADT
http://tudigit.ulb.tu-darmstadt.de/show/Mus-Ms-452-27/0015
Universitäts- und Landesbibliothek Darmstadt

Chorol.

Gib mir nach ihrem

Violino. 1.

Mein großes Zeichen.

pp. Tutti.

pp. Tutti.

pp. Tutti.

pp. Tutti.

pp. Tutti.

pp. Tutti.

Piano Recitativo

pp.

alter

pp.

Tutti.

pp.

Recitativ

volti

TECHNISCHE UNIVERSITÄT DARMSTADT
http://tudigit.ulb.tu-darmstadt.de/show/Mus-Ms-452-27/0017
Universitäts- und Landesbibliothek Darmstadt

Gott will Dich hören.

pp.

pp.

pp.

1.

Capo

Recitat

TECHNISCHE UNIVERSITÄT DARMSTADT
http://tudigit.ulb.tu-darmstadt.de/show/Mus-Ms-452-27/0018
Universitäts- und Landesbibliothek Darmstadt

Choral.

Gib mir nach deinem

TECHNISCHE UNIVERSITÄT DARMSTADT
http://tudigit.ulb.tu-darmstadt.de/show/Mus-Ms-452-27/0019
Universitäts- und Landesbibliothek Darmstadt

Violino. 1.

Recitat

Recitat

Volti

Mein Herz Liebe.

Da Capo

Recitat 6te

TECHNISCHE UNIVERSITÄT DARMSTADT
http://tudigit.ulb.tu-darmstadt.de/show/Mus-Ms-452-27/0021
Universitäts- und Landesbibliothek Darmstadt

Choral.

gib mir muth dein.

TECHNISCHE UNIVERSITÄT DARMSTADT
http://tudigit.ulb.tu-darmstadt.de/show/Mus-Ms-452-27/0022
Universitäts- und Landesbibliothek Darmstadt

Violino. 2.

Recitat.

TECHNISCHE UNIVERSITÄT DARMSTADT
http://tudigit.ulb.tu-darmstadt.de/show/Mus-Ms-452-27/0023
Universitäts- und Landesbibliothek Darmstadt

Gott will Rache

Recitat

TECHNISCHE UNIVERSITÄT DARMSTADT
http://tudigit.ulb.tu-darmstadt.de/show/Mus-Ms-452-27/0024
Universitäts- und Landesbibliothek Darmstadt

Chorale.

Gib mir muth S.

TECHNISCHE UNIVERSITÄT DARMSTADT
http://tudigit.ulb.tu-darmstadt.de/show/Mus-Ms-452-27/0025
Universitäts- und Landesbibliothek Darmstadt

Viola.

Mein Gott 3 p.

pp. Lud. pp. Lud. Lud.

Lud.

pp.

Lud.

Capo Recital

alle mehr ff.

pp.

Recital

Lud.

Gott will dich

pp.

pp.

Lud.

Lud.

TECHNISCHE UNIVERSITÄT DARMSTADT
http://tudigit.ulb.tu-darmstadt.de/show/Mus-Ms-452-27/0026
Universitäts- und Landesbibliothek Darmstadt

Choral.

Capo I Recitativ. 8

gib mir mehr.

TECHNISCHE UNIVERSITÄT DARMSTADT
http://tudigit.ulb.tu-darmstadt.de/show/Mus-Ms-452-27/0027
Universitäts- und Landesbibliothek Darmstadt

Violone.

Mein Herz ꝛc.

f.

Capo

allabreve wie ich will ꝛc.

TECHNISCHE UNIVERSITÄT DARMSTADT
http://tudigit.ulb.tu-darmstadt.de/show/Mus-Ms-452-27/0028
Universitäts- und Landesbibliothek Darmstadt

Gottwill,

pp.

f.

Choral.

Gibuirwelt Sünde.

TECHNISCHE UNIVERSITÄT DARMSTADT
http://tudigit.ulb.tu-darmstadt.de/show/Mus-Ms-452-27/0029
Universitäts- und Landesbibliothek Darmstadt

Violone

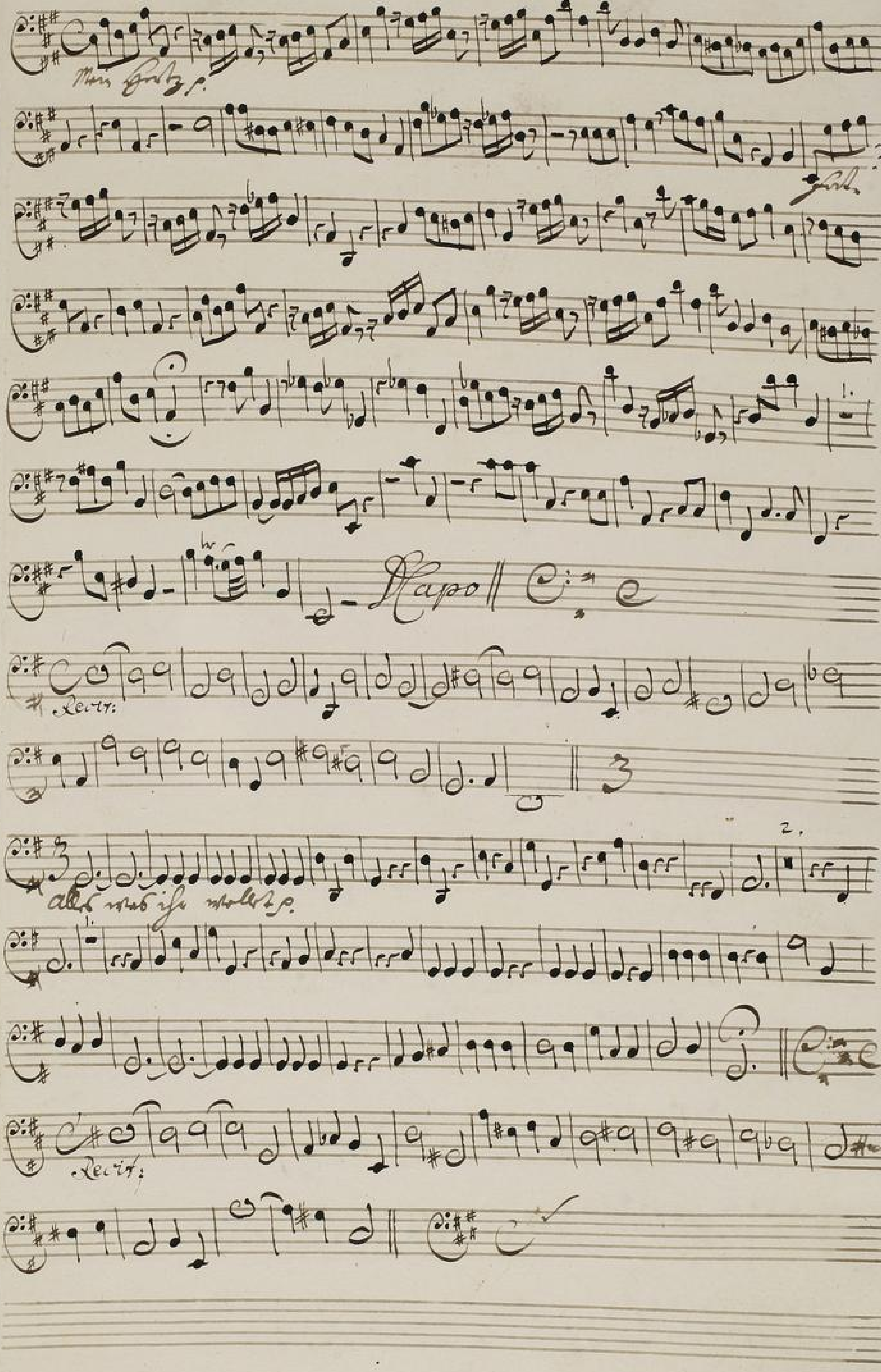

TECHNISCHE UNIVERSITÄT DARMSTADT
http://tudigit.ulb.tu-darmstadt.de/show/Mus-Ms-452-27/0030
Universitäts- und Landesbibliothek Darmstadt

Gott will's thun

mp.

Capo

Recit.

Choral.

Gib mir nur deine

TECHNISCHE UNIVERSITÄT DARMSTADT
http://tudigit.ulb.tu-darmstadt.de/show/Mus-Ms-452-27/0031
Universitäts- und Landesbibliothek Darmstadt

Canto.

Mein Herz – ziehe Klage erbarmen Klage erbarmen

nach Deines Gottes Vorbild nach Deines Gottes - bild an mein Herz – ziehe

Klage Klage erbarmen mein Herz mein Herz ziehe Klage erbarmen nach

Deines Gottes Vor - bild an Wann jeder vor Gericht vor Gericht kommen soll gehen

so wird Gott keinen nicht verschmähen der diese Klei - - -

- - nach an - gethan Gott wird kei - - nen nicht verschmähen der

diese Kleider – nach – an gethan der diese Kleider – nach

an - gethan Capo Recit Dictum fragst du wie soll ich

Lieber üben, so stelle dir Gott und dich selbst zur Regul für. Sprich du, mal Gott das höchste

Gut an dir gethan hat, wirst du den Nächsten also lieben, wie du von

ihm geliebt willst sein, denn brauchst du kein Gesetze nehm denn wirst du

geben und vergeben, denn wirst du erst nach Gottes Willen leben.

Gott will sich dein erbar - - men erbar - - men O Mensch O Mensch lass auch die Ar-

TECHNISCHE UNIVERSITÄT DARMSTADT
http://tudigit.ulb.tu-darmstadt.de/show/Mus-Ms-452-27/0032
Universitäts- und Landesbibliothek Darmstadt

- mer lassʼ uns sie ar- - mer von dir einglein fal ein gli- - ssel fan

Gott will sich dein erbar- - mer erbar- - - - mer o Mensch o Mensch

lassʼ uns sie ar- mer lassʼ uns sie ar- mer von dir einglei- ssel ein glei- ssel

fan. Auf- - - dass wir glauben wollen auf- dass wir glauben wollen dass

gnade wird vergolten wie wir thun so so wird

uns geschehn dass gnade wird vergolten wie wir thun

so so wird uns geschehn so so wird uns geschehn. Da capo

Recitat. Ach wie nach deiner Barmherzigkeit
Auf dass ich deine Tü- - digkeit den

meinen Christen glau- - ben
inniglich an fan- - - - en
vor allen Dingen lieben

dich und meinen Nächsten gleichfalls mich am letzten End dein

Hölf mir send damit - besend der Teufel list sich von -

- wir wend

1739

TECHNISCHE UNIVERSITÄT DARMSTADT
http://tudigit.ulb.tu-darmstadt.de/show/Mus-Ms-452-27/0033
Universitäts- und Landesbibliothek Darmstadt

Alto.

Mein Herz ÷ Ziehe Kinder gebahren ne Kinder gebahren

nach Deinem Gottes Vorbild nach Dei- nes Gottes Vor- bild

an mein Herz ÷ Ziehe Kind ne Kinder gebahren mein Herz – Ziehe

ne Kinder gebahren nach Deinem Gottes Vorbild an. Wenn jeder

Vorb Gemüth muß gehen so wird Gott Dei- nen nicht vergeß - sen

der Kinder Dei- - - - nes an- gesicht Gott wird Dei -

- nen nicht vergeß - sen der Kinder Dei - - nes der Kinder Dei - nes an

- gesicht der Kinder Dei - nes an - gesicht Amen

Gib mir nach Deiner Barmher-zigkeit den wahren Christen Glau - - ben

daß ich Deine Hülfe mög inbrünstig an- ruf - - en

Vor allen Dingen lieben Dich und meinen Nächsten gleich als mich an höhern

sind Deine Hülfe mir sind damit - bekannt daß kümmerlich Du mich von

- mir wend

Tenore.

Mein Herz Ihr wollet gebarmen nach Deinem

Gottes Vorbild an mein Herz Ihr wollet gebarmen

mein Herz Ihr wollet gebarmen nach Deinem Gottes Vorbild an

Wann jeder wird Gnad muß gegen seinen nicht vergessen

Der Deinen Nächsten an - gethan seinen nicht vergessen Dieß

Nächsten angethan Dieß Nächsten an - gethan Marc

Recitat Dictum Recitat Aria

Der Glaube gibt der Liebe Kraft wo jener fehlt da gilt kein Thun der

Liebe. Auf daß er stillt durch seinen Geist der alten Gäste Haft

daß in im Glauben Liebe übe, die Wort der Lehrer gültig sei. Bb.

Gib mir nach deiner Barmher - zigkeit Den wahren Christen Glau -

Auf daß ich Dei - ne Für - sprach mög in täglich anerkennen

- - ben

- - er Vor allen Dingen lieben Dich und meinen Nächsten

gleichfalls mich am letzten sind Dein Hülf mir send Damit besend

Der Teufel List stürzen — wir wend.

TECHNISCHE UNIVERSITÄT DARMSTADT
http://tudigit.ulb.tu-darmstadt.de/show/Mus-Ms-452-27/0035
Universitäts- und Landesbibliothek Darmstadt

Basso.

Mein Herz Ziehe mir dich erbarmen mir dich erbarmen nach deinem

Gottes nach deinem Gottes Vorbild an Mein Herz Ziehe mir dich erbarmen

Mein Herz Ziehe mir dich erbarmen nach deinem Gottes Vorbild an

Wann jeder mir Gewinst muß gehen keinen nicht vergessen der diesen

Kleinod an - gethan keinen nicht vergessen dieses Kleinod

angethan dieses Kleinod an — gethan

Die Welt die fordert auf die Liebe und dennoch gibt sie diesem Schatz in ihrem

Herzen keinen Platz. Die singt die Schlangen ist der Liebe, das stinkende giftige Maul der

Herr von ihr nur spinnt mit Lister Pfeilen an. Verkehrter Hasse ihr Unrecht soll man

übersehen, sie aber will niemand vergeben. Von ihr ist niemand gantz ge-

sehen, das sieht man sie nach Gaben streben. Verkehrte Welt will dir gelieben

sehen, so gehe hin und stell dich auch so ein

Allez — was ihr wollet — Lasst uns die Künste üben sollen da

Das schöne ist schon — Das ist das gro-

stolz und die prosaischen das — Prosa- — ter

Recitat. Aria. Recitat.

Gib mir nach deiner Barmher- zigkeit

Auch das ich deine Si- gnale

In meinen mög innig

Christen Glau- — — ben

glück anschaun — — en

Vor allen Dingen lieben Dich

und meinen Nächsten gleichfalls mich

am letzten sind dein

hilft mir sind

darmit bekannt

der Teufel List sich von-

— mir wend

tw.

TECHNISCHE UNIVERSITÄT DARMSTADT
http://tudigit.ulb.tu-darmstadt.de/show/Mus-Ms-452-27/0037
Universitäts- und Landesbibliothek Darmstadt