Ach Herr lehr uns bedencken wohl ep

146.
XX.

421/21
~~7313~~/21

Graupner, Christoph (1683-1760) BRD DS Mus.ms 421/21

Ach Herr lehr uns bedencken wohl/Cantata/a/Voce Sola/ Viol./e/Continuo./Dn.16 p.Trin./1713.

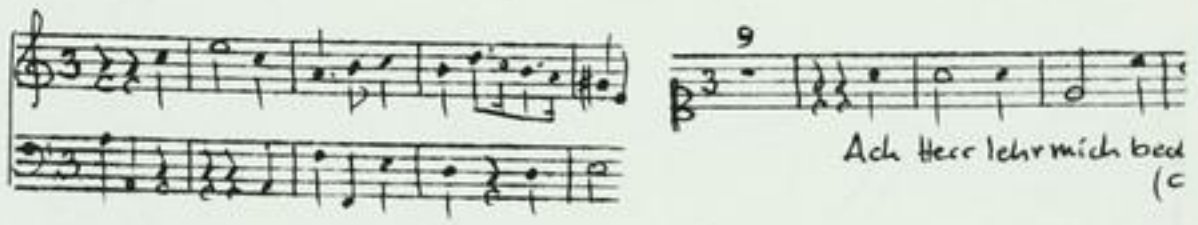

Autograph September 1713. 34,5 x 21 cm.

partitur: 5 Bl. Alte Zählung 3 Bogen.

7 St.: C,vl 1,2,vla,vlc,vlne,bc.
3,1,1,1,1,1,2 Bl.

Alte Sign.: 146/XX; 7313/21.

Text: Georg Christian Lehms, 1712.

Partitur
1713.

F (15) u

TECHNISCHE UNIVERSITÄT DARMSTADT
http://tudigit.ulb.tu-darmstadt.de/show/Mus-Ms-421-21/0001
Universitäts- und Landesbibliothek Darmstadt

Auf Lyrum Pohe und

Auf Lyrum Lyra und Cythara wohl ep

146.
XX.

421/21
~~7313~~/21

Partitur
1713.

F (15) u

TECHNISCHE UNIVERSITÄT DARMSTADT
http://tudigit.ulb.tu-darmstadt.de/show/Mus-Ms-421-21/0002
Universitäts- und Landesbibliothek Darmstadt

Ach Herr Lasse dein
Schmähen nicht pp

J. N. J. A. M. S. 1713.

Ach Herr lasse

Dein Schmähen nicht

ihr Sünde sind schuld daran,

auf wir alle

Fürwahr Gleichnis

müssen all davon

gottlos, ungerecht, alt

TECHNISCHE UNIVERSITÄT DARMSTADT
http://tudigit.ulb.tu-darmstadt.de/show/Mus-Ms-421-21/0003
Universitäts- und Landesbibliothek Darmstadt

vbr Hon.

Auch ist mir sehr bang d. a/se vbrsden, dem ich selbst mein treue Herz in Hoffnung Ihres Hulds Hilfe A. dg

Pro Organo.

TECHNISCHE UNIVERSITÄT DARMSTADT

http://tudigit.ulb.tu-darmstadt.de/show/Mus-Ms-421-21/0004

Universitäts- und Landesbibliothek Darmstadt

TECHNISCHE UNIVERSITÄT DARMSTADT
http://tudigit.ulb.tu-darmstadt.de/show/Mus-Ms-421-21/0005
Universitäts- und Landesbibliothek Darmstadt

Tutti

Tutti

Del Segno fort Tutti

2

2

Del Segno fort.

TECHNISCHE UNIVERSITÄT DARMSTADT

http://tudigit.ulb.tu-darmstadt.de/show/Mus-Ms-421-21/0006

Universitäts- und Landesbibliothek Darmstadt

C

Ich bin mit Gold das Glück gering

TECHNISCHE UNIVERSITÄT DARMSTADT

http://tudigit.ulb.tu-darmstadt.de/show/Mus-Ms-421-21/0008

Universitäts- und Landesbibliothek Darmstadt

Herr

Herr

Herr

Herr

Herr

Herr

Herr

Herr

Herr

Herr

Herr

Herr

TECHNISCHE UNIVERSITÄT DARMSTADT
http://tudigit.ulb.tu-darmstadt.de/show/Mus-Ms-421-21/0009
Universitäts- und Landesbibliothek Darmstadt

Hilff Gott ist hoch zu loben, wenn man seine Wohlthaten, die er uns hier erzeigt, recht betrachtet. O Herr, mein Gott, wie groß

Ach Gott vom Himmel sieh darein

Hilff mir aus dieser Noth

Hilff mir

B.

H.

auch dein Ohr Ruhe und deine Welt in dir Frieden in dir Friede aller Kreatur

tutti

tutti

H. tutti

Es muß dein Heil Amen daß meine Bitte fällt.

Es muß dein Heil Amen daß meine Bitte fällt.

TECHNISCHE UNIVERSITÄT DARMSTADT
http://tudigit.ulb.tu-darmstadt.de/show/Mus-Ms-421-21/0011
Universitäts- und Landesbibliothek Darmstadt

Auf

Auf

Soli Deo Gloria.

TECHNISCHE UNIVERSITÄT DARMSTADT

http://tudigit.ulb.tu-darmstadt.de/show/Mus-Ms-421-21/0012

Universitäts- und Landesbibliothek Darmstadt

146.
XX.

Auf Herr Lehr und Bußtag ist Bß.

Cantata
a
Voce Sola
2 Violin
Viol.
e
Continuo.

Dn. 16 p. Trin:
1713.

Continuo

Chorale.

Ach Herr Gott wend

Recit.

Allegro.

Laufft ihr irrthy Lämmer Hymnisch

Recit.

allegro.

Herr Gott dich loben wir

Largo.

Herr

Erhöre mich auf deine Güte &c.

volti

Allegro.

TECHNISCHE UNIVERSITÄT DARMSTADT

http://tudigit.ulb.tu-darmstadt.de/show/Mus-Ms-421-21/0016

Universitäts- und Landesbibliothek Darmstadt

Violino Primo

auf dem Hof mus.

Recitat
tacet.

Recitat:
tacet

volti

Capo. Recitat

Capo.

TECHNISCHE UNIVERSITÄT DARMSTADT
http://tudigit.ulb.tu-darmstadt.de/show/Mus-Ms-421-21/0018
Universitäts- und Landesbibliothek Darmstadt

Violino 2.

Recitat: tacet

Capo // Recitat: tacet

TECHNISCHE UNIVERSITÄT DARMSTADT
http://tudigit.ulb.tu-darmstadt.de/show/Mus-Ms-421-21/0019
Universitäts- und Landesbibliothek Darmstadt

H. tutti lw H.

Recitat:
tacet.

tutti lw H. tutti lw

H. tutti H.

lw

TECHNISCHE UNIVERSITÄT DARMSTADT

http://tudigit.ulb.tu-darmstadt.de/show/Mus-Ms-421-21/0020

Universitäts- und Landesbibliothek Darmstadt

Viola

Recitat: tacet

Recitat: tacet || Aria tacet | Recitat tacet

volti

TECHNISCHE UNIVERSITÄT DARMSTADT
http://tudigit.ulb.tu-darmstadt.de/show/Mus-Ms-421-21/0021
Universitäts- und Landesbibliothek Darmstadt

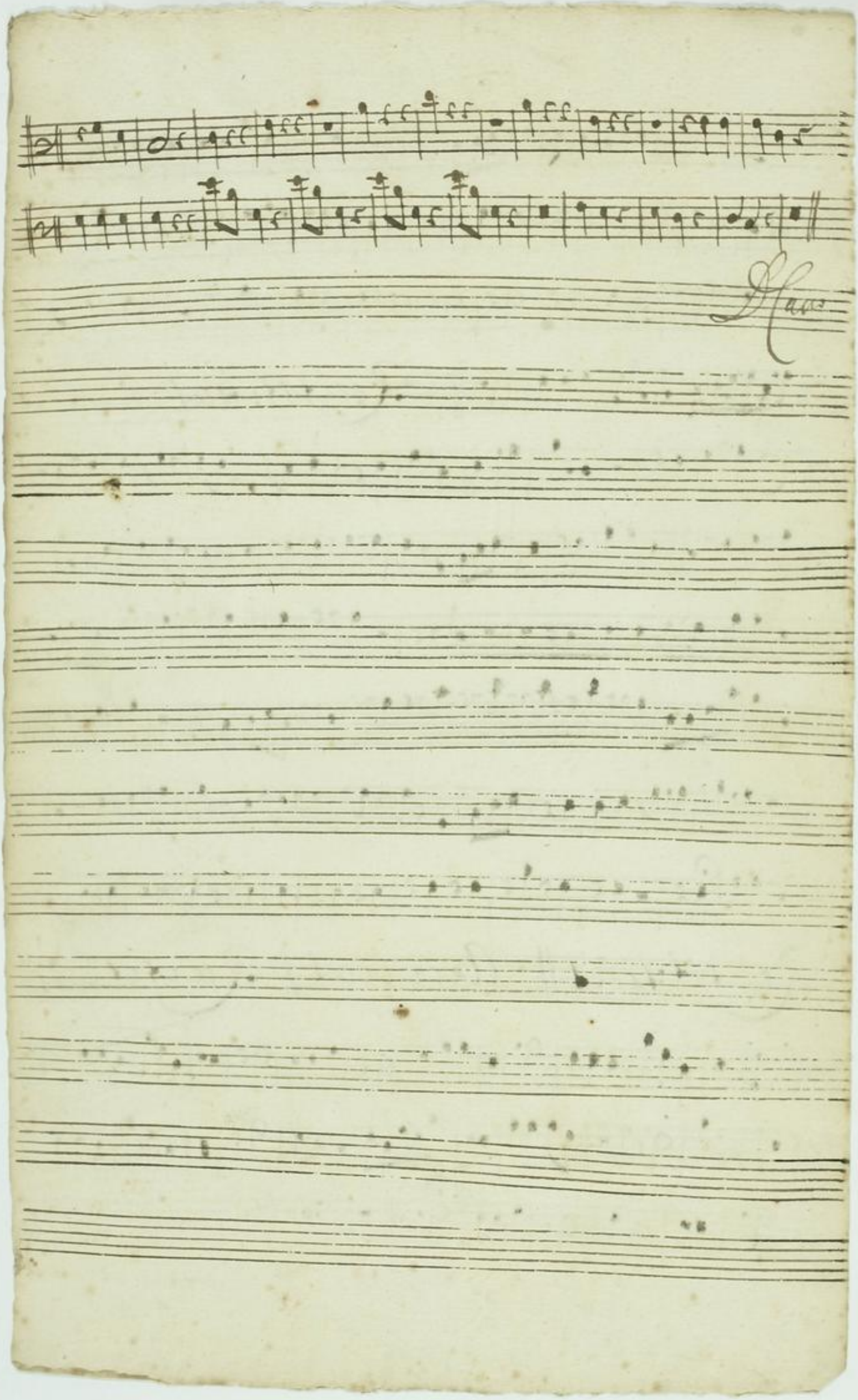

TECHNISCHE UNIVERSITÄT DARMSTADT

http://tudigit.ulb.tu-darmstadt.de/show/Mus-Ms-421-21/0022

Universitäts- und Landesbibliothek Darmstadt

Violoncello

Capo ♯

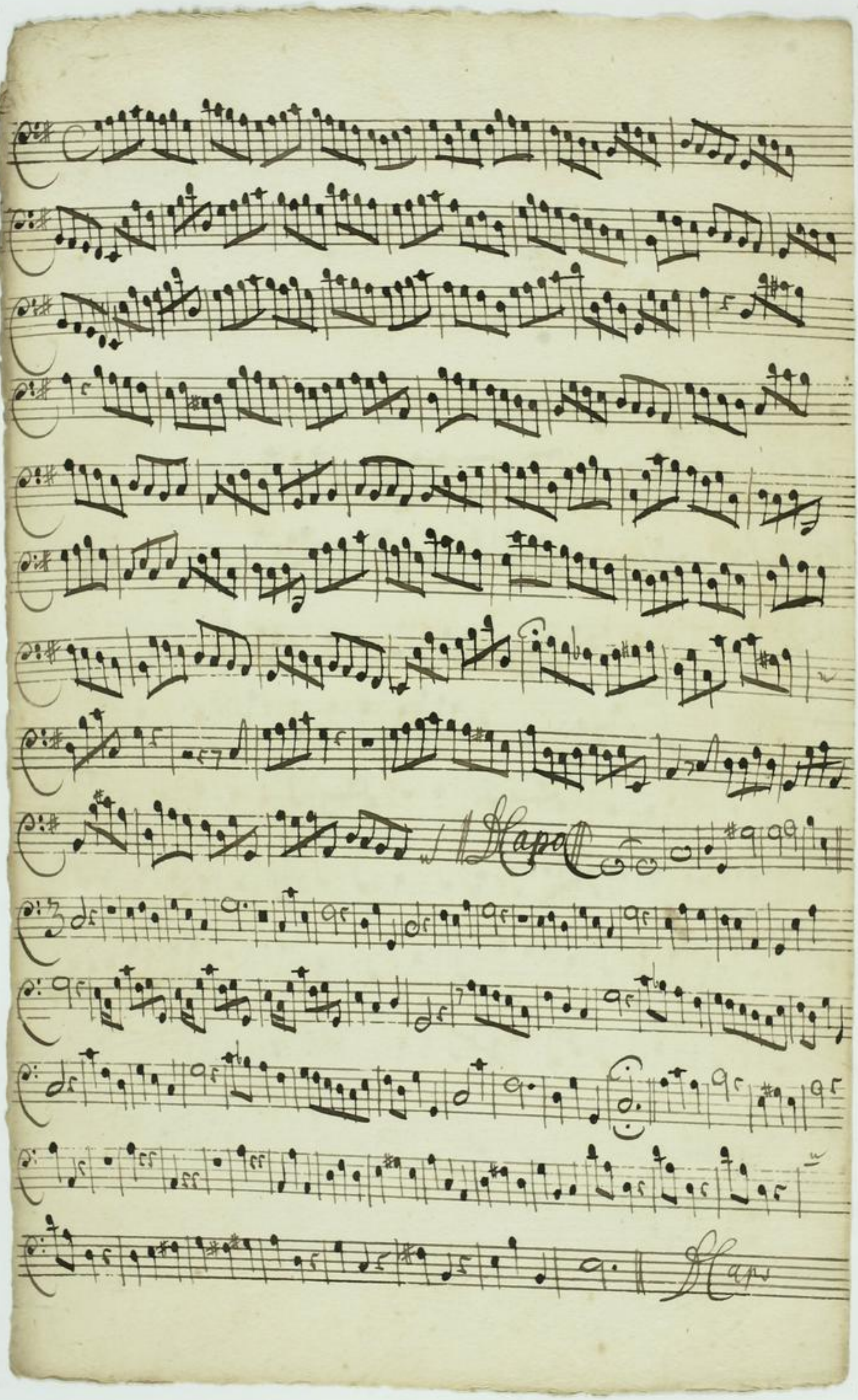

TECHNISCHE UNIVERSITÄT DARMSTADT

http://tudigit.ulb.tu-darmstadt.de/show/Mus-Ms-421-21/0024

Universitäts- und Landesbibliothek Darmstadt

Violono

Capo

TECHNISCHE UNIVERSITÄT DARMSTADT

http://tudigit.ulb.tu-darmstadt.de/show/Mus-Ms-421-21/0026

Universitäts- und Landesbibliothek Darmstadt

Canto.

Ach Herr lehre mich bedenken wohl Das wir sind sterblich

alzu mahl Auf wir alsi hin bleiben Herr müßen al da

Von gebohrt, wie jung als wir schon

Auf ist nur Staub und Asche werden Drum wil ich mich ermuntern

so Ist Hilfen in Hoffnung stehen bald bald zu erblickten

Lauff ihr stillen Lebens stunden

Lauff ihr stillen Lebens stunden Lauff

TECHNISCHE UNIVERSITÄT DARMSTADT
http://tudigit.ulb.tu-darmstadt.de/show/Mus-Ms-421-21/0027
Universitäts- und Landesbibliothek Darmstadt

Doch stimmig fort

Lauff

Lauff

Lauff

Doch stimmig fort Lauff

Doch stimmig fort

Lehrst mich bald das Glück gemessen

mein Gott

mein Gott u. fort zu dir sehn mein Gott u. fort zu

Du bringst mich an das Ziel fort

bringst mich

an das Ziel fort

Capo

Capo

TECHNISCHE UNIVERSITÄT DARMSTADT

http://tudigit.ulb.tu-darmstadt.de/show/Mus-Ms-421-21/0028

Universitäts- und Landesbibliothek Darmstadt

Und wenn dis Brun gebrist as - so verlas Bmich gros nist

Sirst ganz sanft u. ruhig ein u. soft in Ewigkeit al Samt Erg wie sie sigen.

Erg Dir wird alle Glok alle Glok Verschwinden

alle Glok Verschwinden Erg Dir Erg Dir wird

ist Dis Labsale wird ist Dis Labsale finden Das sonst Der Engel Labsale

Sie31 Erg Dir wird alle Glok alle Glok Verschwinden Erg Dir Erg

Dir wird ist Dis Labsale finden Das sonst Der Engel Labsale sist Das

TECHNISCHE UNIVERSITÄT DARMSTADT
http://tudigit.ulb.tu-darmstadt.de/show/Mus-Ms-421-21/0029
Universitäts- und Landesbibliothek Darmstadt

sonst der Engel lab sese sonst

ach wär ich doch begraben wär ich doch

graben so dörft ich nicht bet glükr nicht bet glükr haben.

dörft ich nicht bet glükr nicht bet glükr haben

Dab Wirker Herz [illegible] ewig

Herrsch

Dab Wirker Herz [illegible] ewig [illegible]

Ach Gott ist Hoff zu bekomen wann ich für weg genommen [illegible] selig

angelöset bin Ostern nim doss bald die seelt zu dir sein

Zeit mus auf dieser Welt

auf dieser

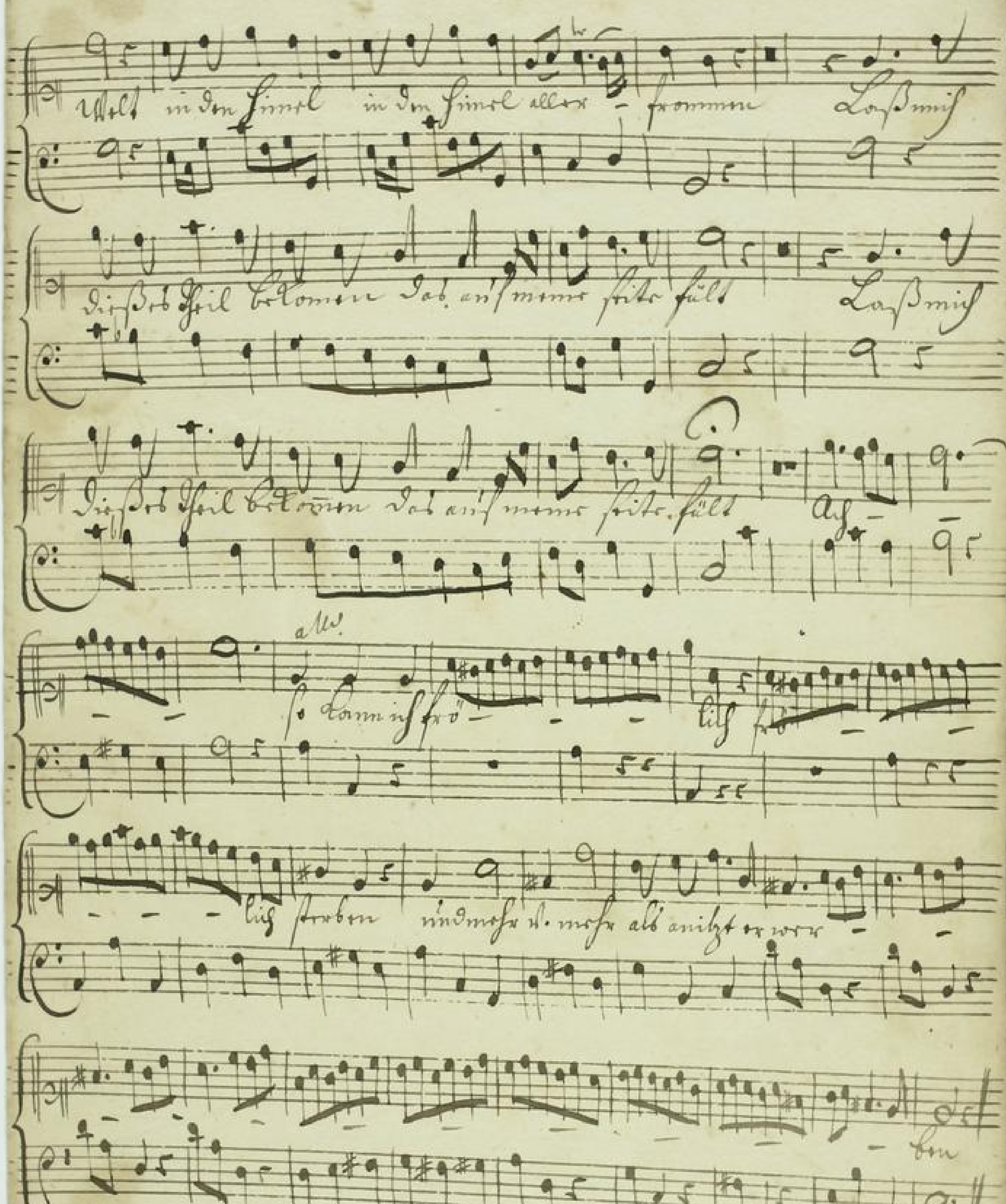

TECHNISCHE UNIVERSITÄT DARMSTADT
http://tudigit.ulb.tu-darmstadt.de/show/Mus-Ms-421-21/0031
Universitäts- und Landesbibliothek Darmstadt

TECHNISCHE UNIVERSITÄT DARMSTADT

http://tudigit.ulb.tu-darmstadt.de/show/Mus-Ms-421-21/0032

Universitäts- und Landesbibliothek Darmstadt