Graupner, Christoph (1683-1760) BRD DS Mus.ms 417/17

Ende gut und alles gut/â/ 2Violin./Viola/Canto/Alto/Tenore/ Basso/e/Continuo./Dom.26.p.Trin./p./1709.

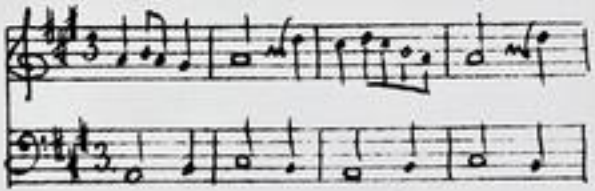

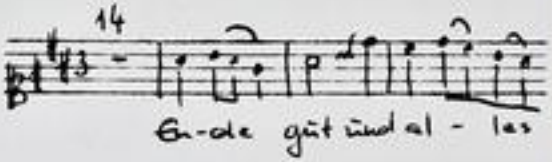

Autograph November 1709. 34 x 21 cm.

partitur: 6 Bl. Alte Zählung: 3 Bogen.

17 Stimmen: C(2x),A(2x),T(2x),B(2x),vl 1(2x),2 (2x),vla, vlc,vlne(2x),bc.
2,1,1,1,1,1,1,1,2,2,2,2,1,2,2,3,2 Bl.

Alte Sign.: 143/a/XIX.

TECHNISCHE UNIVERSITÄT DARMSTADT
http://tudigit.ulb.tu-darmstadt.de/show/Mus-Ms-417-17/0001
Universitäts- und Landesbibliothek Darmstadt

1709.

Laudate pueri Dominum, laudate nomen Domini

417/17 /17

143/=a=/

19.

Bl. (37) 21.

Partitur

über Jahrgang 3 1709.

M: November

Grossherzogliche
Hessische
Hofbibliothek.

TECHNISCHE UNIVERSITÄT DARMSTADT
http://tudigit.ulb.tu-darmstadt.de/show/Mus-Ms-417-17/0002
Universitäts- und Landesbibliothek Darmstadt

Fuch gut und allso gut. J. A. G. M. A. 1709.

=143=

XIX.

Basson.

Grofsherzoglich Hessische Hofbibliothek.

TECHNISCHE UNIVERSITÄT DARMSTADT
http://tudigit.ulb.tu-darmstadt.de/show/Mus-Ms-417-17/0003
Universitäts- und Landesbibliothek Darmstadt

al. Ehe [illegible] al. Ehe [illegible] al. Ehe [illegible]

Adel mit der Zeit da | anfang hat genommen | muß mit der Zeit zu Grab | kommen.

Adel mit der Zeit da | Adel genommen, weil drey | zusamen mit der Zeit | [illegible]

[illegible] | [illegible] | [illegible] | [illegible]

TECHNISCHE UNIVERSITÄT DARMSTADT
http://tudigit.ulb.tu-darmstadt.de/show/Mus-Ms-417-17/0005
Universitäts- und Landesbibliothek Darmstadt

adagio.

Ach du liebe Jugend

Ach du liebe Jugend liebliche Zeit, wenn werd ich dich wieder sehen

Ach du liebe Jugend liebliche Zeit, wenn werd ich dich wieder sehen, wenn werd ich dich wieder sehen

Ach du liebe Jugend liebliche Zeit, wenn werd ich dich wieder sehen, wenn werd ich dich wieder sehen, wenn werd ich dich wieder sehen

Ach du liebe Jugend liebliche Zeit, wenn werd ich dich wieder sehen, wenn werd ich dich wieder sehen, wenn werd ich dich wieder sehen

Ach du liebe Jugend liebliche Zeit, wenn werd ich dich wieder sehen, wenn werd ich dich wieder sehen, wenn werd ich dich wieder sehen

Ach du liebe Jugend liebliche Zeit, wenn werd ich dich wieder sehen, wenn werd ich dich wieder sehen, wenn werd ich dich wieder sehen

TECHNISCHE UNIVERSITÄT DARMSTADT
http://tudigit.ulb.tu-darmstadt.de/show/Mus-Ms-417-17/0006
Universitäts- und Landesbibliothek Darmstadt

Die ganze Welt ohn Lerchenschl. Nachtigallen u. Gebüsch mag stumm oder taub u. Hirsch Hasen

Unisoni.

Thränen

Thränen und Freuds und Leid.

O! wie die Minute Lohn für

Freud und Leid

TECHNISCHE UNIVERSITÄT DARMSTADT
http://tudigit.ulb.tu-darmstadt.de/show/Mus-Ms-417-17/0008
Universitäts- und Landesbibliothek Darmstadt

TECHNISCHE UNIVERSITÄT DARMSTADT
http://tudigit.ulb.tu-darmstadt.de/show/Mus-Ms-417-17/0009
Universitäts- und Landesbibliothek Darmstadt

TECHNISCHE UNIVERSITÄT DARMSTADT
http://tudigit.ulb.tu-darmstadt.de/show/Mus-Ms-417-17/0010
Universitäts- und Landesbibliothek Darmstadt

TECHNISCHE UNIVERSITÄT DARMSTADT
http://tudigit.ulb.tu-darmstadt.de/show/Mus-Ms-417-17/0011
Universitäts- und Landesbibliothek Darmstadt

Christus ist Jesus nicht da; er ist gantz gewiß die starke Ruhe

ag. Mein Gesalbe

Jesus ist das Christ

Christ, J. Christus meynt

Jesus J. aber gut.

TECHNISCHE UNIVERSITÄT DARMSTADT

http://tudigit.ulb.tu-darmstadt.de/show/Mus-Ms-417-17/0012

Universitäts- und Landesbibliothek Darmstadt

TECHNISCHE UNIVERSITÄT DARMSTADT
http://tudigit.ulb.tu-darmstadt.de/show/Mus-Ms-417-17/0013
Universitäts- und Landesbibliothek Darmstadt

Soli Deo Gloria.

TECHNISCHE UNIVERSITÄT DARMSTADT
http://tudigit.ulb.tu-darmstadt.de/show/Mus-Ms-417-17/0014
Universitäts- und Landesbibliothek Darmstadt

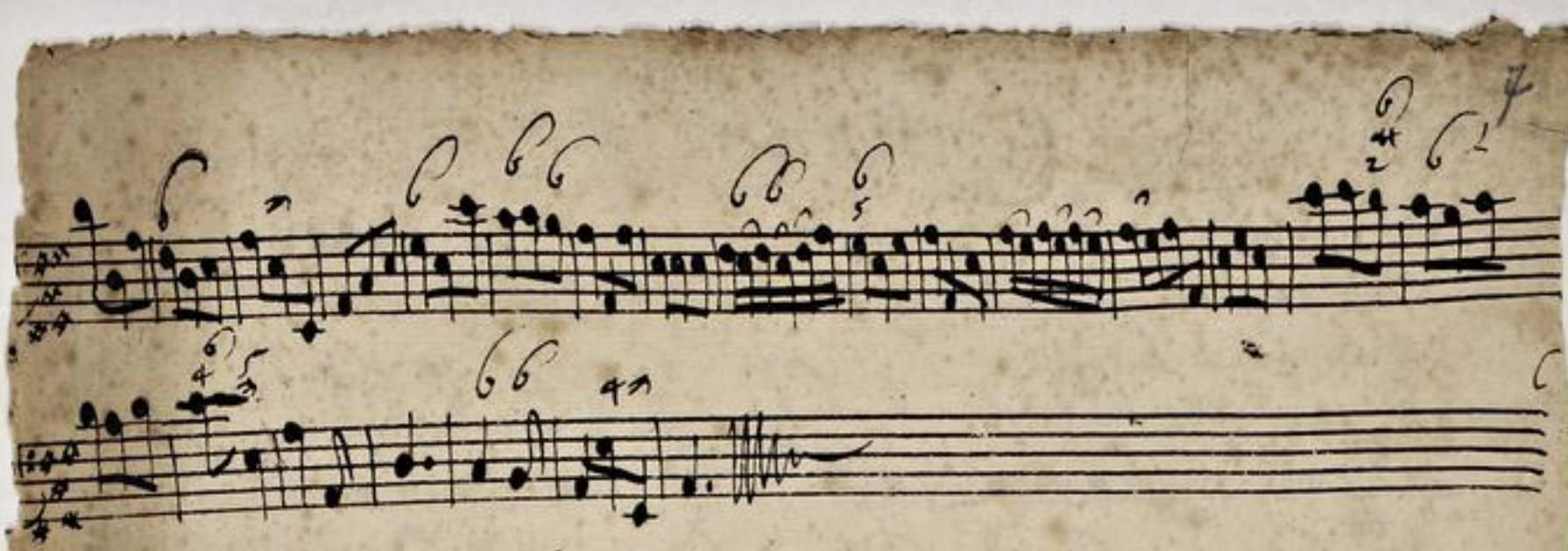

No 143. a. XIX.

Lauda gut und allos gut

a

2 Violin.
Viola
Canto
Alto
Tenore
Basso

e

Continuo.

Dom: 20. p. Fm.
p.
1709.

Grossherzoglich
Hessische
Hofbibliothek

TECHNISCHE UNIVERSITÄT DARMSTADT
http://tudigit.ulb.tu-darmstadt.de/show/Mus-Ms-417-17/0015
Universitäts- und Landesbibliothek Darmstadt

Continuo

Tasto solo e Violoncello

Adagio

Allegro

Adagio

Allegro

TECHNISCHE UNIVERSITÄT DARMSTADT

http://tudigit.ulb.tu-darmstadt.de/show/Mus-Ms-417-17/0016

Universitäts- und Landesbibliothek Darmstadt

TECHNISCHE UNIVERSITÄT DARMSTADT

http://tudigit.ulb.tu-darmstadt.de/show/Mus-Ms-417-17/0017

Universitäts- und Landesbibliothek Darmstadt

Großherzoglich
Hessische
Hofbibliothek

TECHNISCHE
UNIVERSITÄT
DARMSTADT

http://tudigit.ulb.tu-darmstadt.de/show/Mus-Ms-417-17/0018

Universitäts- und Landesbibliothek Darmstadt

Violino Primo

Largo.

Recit. tacet

Aria tacet

Aria tacet

Alto solo tacet

Recit. tacet

Molto adagio.

Recitat: taut

Grofsherzoglich
Hessische
Hofbibliothek

TECHNISCHE UNIVERSITÄT DARMSTADT
http://tudigit.ulb.tu-darmstadt.de/show/Mus-Ms-417-17/0019
Universitäts- und Landesbibliothek Darmstadt

TECHNISCHE UNIVERSITÄT DARMSTADT

http://tudigit.ulb.tu-darmstadt.de/show/Mus-Ms-417-17/0020

Universitäts- und Landesbibliothek Darmstadt

Recitat
tacet

Flauto

Oboe forte mis alcht.

1. pp.

forte

pp

forte

1.

TECHNISCHE UNIVERSITÄT DARMSTADT
http://tudigit.ulb.tu-darmstadt.de/show/Mus-Ms-417-17/0021
Universitäts- und Landesbibliothek Darmstadt

Violino Primo.

Larj.

Recitat: tac.
Aria tacet

molto adagio.

Grofsherzoglich
Hessische
Hofbibliothek

TECHNISCHE UNIVERSITÄT DARMSTADT
http://tudigit.ulb.tu-darmstadt.de/show/Mus-Ms-417-17/0022
Universitäts- und Landesbibliothek Darmstadt

alle.

Recit facet

affettuoso.

TECHNISCHE UNIVERSITÄT DARMSTADT

http://tudigit.ulb.tu-darmstadt.de/show/Mus-Ms-417-17/0023

Universitäts- und Landesbibliothek Darmstadt

ful.

Da Capo Recitat tacet

1. Mp.

ful.

ful.

TECHNISCHE UNIVERSITÄT DARMSTADT
http://tudigit.ulb.tu-darmstadt.de/show/Mus-Ms-417-17/0024
Universitäts- und Landesbibliothek Darmstadt

Violino Secundo.

Largo.

Tutti gusto.

Recitat: tac
Aria tac:

molto adagio.

Soli Violoncello Contrabasso.

Tutti.

TECHNISCHE UNIVERSITÄT DARMSTADT
http://tudigit.ulb.tu-darmstadt.de/show/Mus-Ms-417-17/0025
Universitäts- und Landesbibliothek Darmstadt

alto.

Recit
tacet

TECHNISCHE UNIVERSITÄT DARMSTADT

http://tudigit.ulb.tu-darmstadt.de/show/Mus-Ms-417-17/0026

Universitäts- und Landesbibliothek Darmstadt

Recitat
facet

TECHNISCHE UNIVERSITÄT DARMSTADT
http://tudigit.ulb.tu-darmstadt.de/show/Mus-Ms-417-17/0027
Universitäts- und Landesbibliothek Darmstadt

Violino Secundo.

Largo.

Recitat. tacet

Aria tacet

TECHNISCHE UNIVERSITÄT DARMSTADT

http://tudigit.ulb.tu-darmstadt.de/show/Mus-Ms-417-17/0028

Universitäts- und Landesbibliothek Darmstadt

alto.

Recit.

Recit
tacet

TECHNISCHE UNIVERSITÄT DARMSTADT
http://tudigit.ulb.tu-darmstadt.de/show/Mus-Ms-417-17/0029
Universitäts- und Landesbibliothek Darmstadt

Hanoff
Klavierstück

Horn

Viola

Aria tacet. Recit. tacet. Aria tacet. Recit. tacet.

f forzando ff. pp.

Recit: tacet

Aria tacet Recit tacet

Mein Herz ist voll Schmerz.

1. 1.

Großherzogliche Hessische Hofbibliothek

TECHNISCHE UNIVERSITÄT DARMSTADT
http://tudigit.ulb.tu-darmstadt.de/show/Mus-Ms-417-17/0031
Universitäts- und Landesbibliothek Darmstadt

Violoncello.

Largo.

Großherzogliche
Hessische
Hofbibliothek

TECHNISCHE UNIVERSITÄT DARMSTADT
http://tudigit.ulb.tu-darmstadt.de/show/Mus-Ms-417-17/0032
Universitäts- und Landesbibliothek Darmstadt

molto adagio.

TECHNISCHE UNIVERSITÄT DARMSTADT

http://tudigit.ulb.tu-darmstadt.de/show/Mus-Ms-417-17/0033

Universitäts- und Landesbibliothek Darmstadt

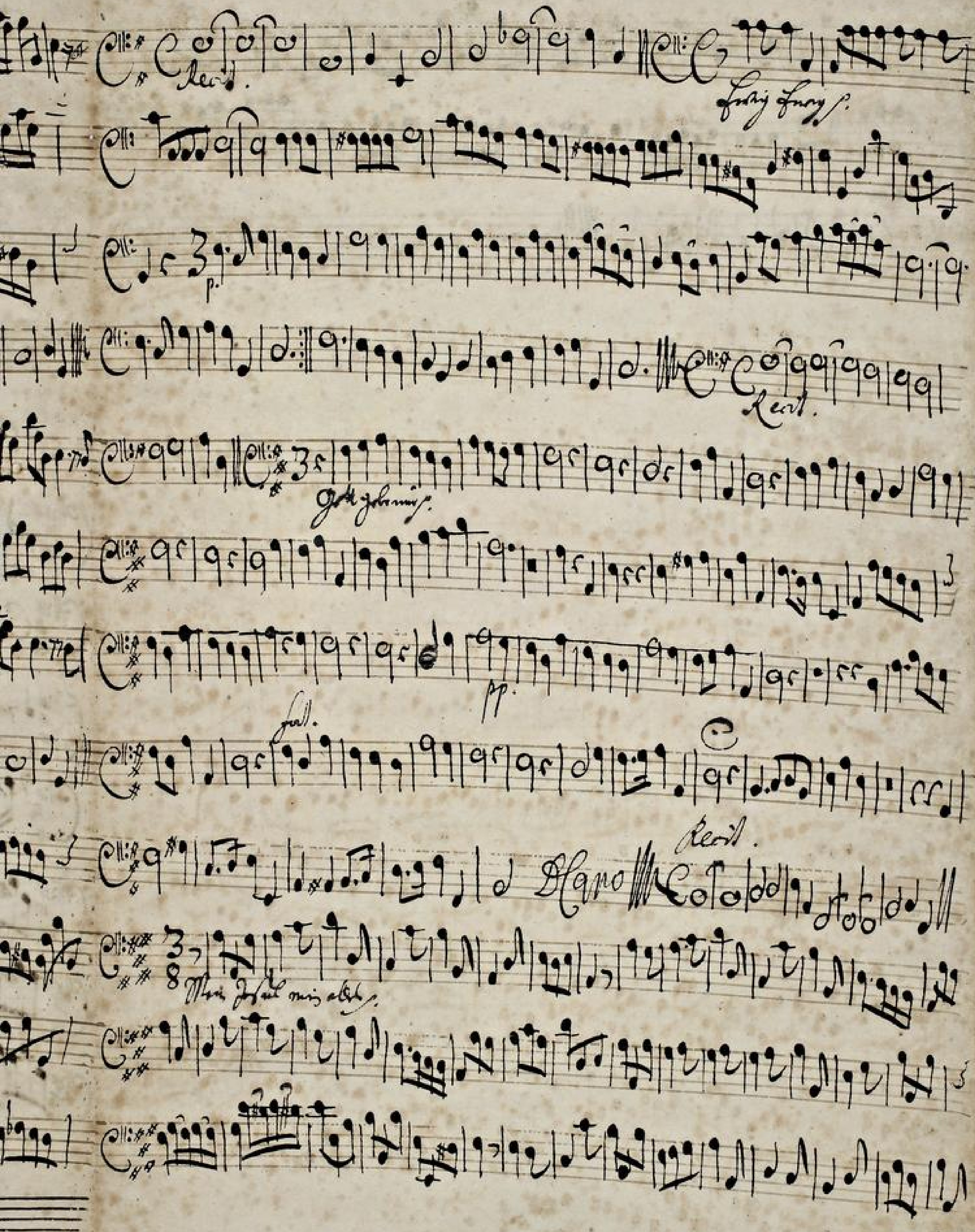

TECHNISCHE UNIVERSITÄT DARMSTADT
http://tudigit.ulb.tu-darmstadt.de/show/Mus-Ms-417-17/0034
Universitäts- und Landesbibliothek Darmstadt

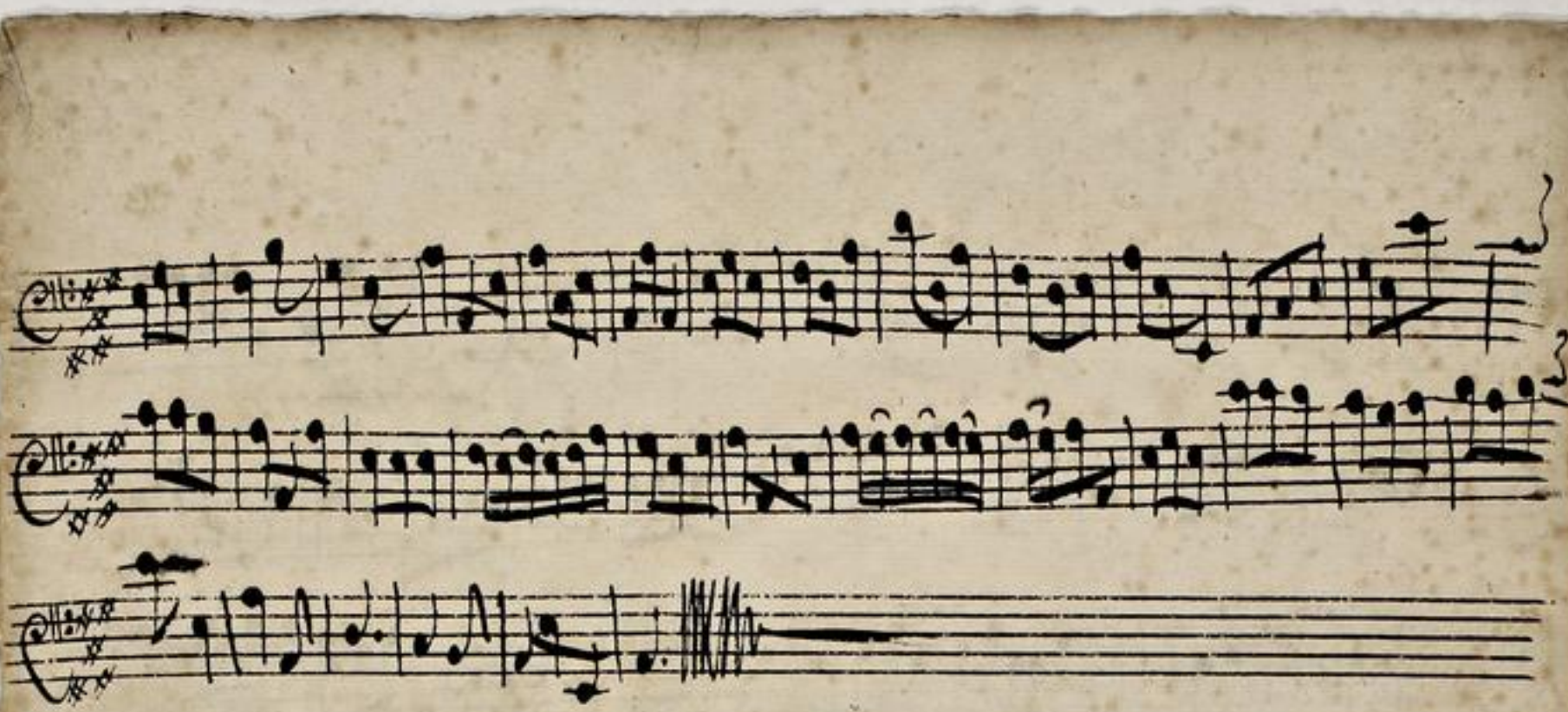

TECHNISCHE UNIVERSITÄT DARMSTADT

http://tudigit.ulb.tu-darmstadt.de/show/Mus-Ms-417-17/0035

Universitäts- und Landesbibliothek Darmstadt

Violono.

Largo.

Grofsherzoglich
Hessische
Hofbibliothek.

TECHNISCHE UNIVERSITÄT DARMSTADT
http://tudigit.ulb.tu-darmstadt.de/show/Mus-Ms-417-17/0036
Universitäts- und Landesbibliothek Darmstadt

Ges. 3. Stimm.

molto adagio.

Recit.

Recit.

Viol. 3. alto.

TECHNISCHE UNIVERSITÄT DARMSTADT

http://tudigit.ulb.tu-darmstadt.de/show/Mus-Ms-417-17/0037

Universitäts- und Landesbibliothek Darmstadt

Soli.

Tutti.

Soli.

Tutti.

Grossherzogliche
Hessische
Hofbibliothek

TECHNISCHE UNIVERSITÄT DARMSTADT
http://tudigit.ulb.tu-darmstadt.de/show/Mus-Ms-417-17/0038
Universitäts- und Landesbibliothek Darmstadt

TECHNISCHE UNIVERSITÄT DARMSTADT

http://tudigit.ulb.tu-darmstadt.de/show/Mus-Ms-417-17/0039

Universitäts- und Landesbibliothek Darmstadt

Violon.

Ende gut alles gut.

Recit:

Großherzogliche
Hessische
Hofbibliothek

TECHNISCHE UNIVERSITÄT DARMSTADT
http://tudigit.ulb.tu-darmstadt.de/show/Mus-Ms-417-17/0040
Universitäts- und Landesbibliothek Darmstadt

TECHNISCHE UNIVERSITÄT DARMSTADT
http://tudigit.ulb.tu-darmstadt.de/show/Mus-Ms-417-17/0041
Universitäts- und Landesbibliothek Darmstadt

Recit.

a Largio.

Recit.

TECHNISCHE UNIVERSITÄT DARMSTADT
http://tudigit.ulb.tu-darmstadt.de/show/Mus-Ms-417-17/0042
Universitäts- und Landesbibliothek Darmstadt

Ach und alles gelt zu

Erbig, Erbig

TECHNISCHE UNIVERSITÄT DARMSTADT
http://tudigit.ulb.tu-darmstadt.de/show/Mus-Ms-417-17/0043
Universitäts- und Landesbibliothek Darmstadt

p.

(Recit.)

-5.

Gott gebe mir

pp.

-5.

Da Capo

Ende.

Mein Gelsted mein allso

TECHNISCHE UNIVERSITÄT DARMSTADT

http://tudigit.ulb.tu-darmstadt.de/show/Mus-Ms-417-17/0045

Universitäts- und Landesbibliothek Darmstadt

Canto.

Ende gnäd ni. al=les gnäd Ende gnäd und alles gnäd ni. alles

gnäd ist. alles gnäd Aller sind Leben lang be schützen Jahren stets in gnäd

wissen Lob zum Christen seinen mösse Ruhe Lob= zu Lust den Mund der auf

Die Ehr Lo= bung muß Ende gnäd ist al=les gnäd Ende gnäd ist. alles

gnäd ist. alles gnäd ist. alles gnäd

ewig ÷ auf daß ihm stehen wird ÷ daß den mensch als ein

Mord in die sinn Orte dringt wenn Von Todes Anfall klingt Aber dort müssen

neben ungezweifelt=Sabbath=geben = wenn sich anfangt die Zeit

die mein in der Finsterniß

Mensch wilstu nun das Ende stets bedenken so wirstu deinen Weg zum

gülden Zweck lenken und

meiner nicht vergessen

Gott gebe mir ein seelig Ende

Gott gebe mir ein seelig Ende

Das ist mein Wunsch das ist mein Wunsch u. Trost allein das ist mein wunsch mein

wunsch u. Trost

u. Trost allein

Gott gebe mir ein seelig Ende das

ist mein wunsch mein Trost allein Gott gebe mir Gott gebe mir ein seelig

Ende dass ist mein wünschen Trost allein sonst mag [illegible]

meinen Leben Theil wenig oder gar nichts geben ist will da

mit Zu frieden sey ist will da mit Zu frieden sey Da capo

Mein Gesüh mein allss Mein Gesüh mein allss mi

tutti

Leu u. sterben Mein Gesüh mein allss mi Leben und

solo

sterben das lass mich die Himlische seelig Ster = = = = = tutti

Leu der

lass mich die Himlische seelig Sterben Denn bis ich dab sterben mi sterben im

Ster = = Leu Hollnder Gleibt Gesüh mein Anfang

Mein mittell und Ende bleibt stets mein Anfang mein Mittell und En=

tutti

de Dann bist ist vol Leben in sterben Wollende bleibt stets mein anfang

mein mittell und Ende bleibt so stets mein Anfang mein mittell und Ende

Ende

Hirtbost ist Gottes Odem, ist Seelengut

Strobe Kleider an. Strongläuber gemeinschaftl. des Geistes Theil, 3. Disciplinarstrafung

Ende

Grossherzoglich Hessische Hofbibliothek

TECHNISCHE UNIVERSITÄT DARMSTADT
http://tudigit.ulb.tu-darmstadt.de/show/Mus-Ms-417-17/0049
Universitäts- und Landesbibliothek Darmstadt

Alto.

Was bildt man sich ein und will auch glück und gutes trotzig sitzen dem

glück ist offt das ende schon best und der erglückte mensch sich selbst in ende mit

ehr und würde gut und geld wandt und flicket kunst und fält =

wandt und flicket kunst und fält Keinem ist auf dieser welt ein beständig glück be

stellt als der nicht vor glück sich hält Keinem ist auf dieser welt ein beständig glück be

stellt alhier nicht vor glück hält, als der nicht vor glück hält.

Ach mit der hand die zeit fängt an die ewigkeit die nun nimmer nicht mit

seiner zeit stehendt sie zeitlich ob sie sich nach himel oder hölle wendt

Ewig ewig ewig ewig ach das ist ein schrecklich wort

als ein mord in die seele dringt wenn von hölle und teufel klingt

so muss darneben ungemein labsal geben wer sich ins gottes

und wort in den himel setzt

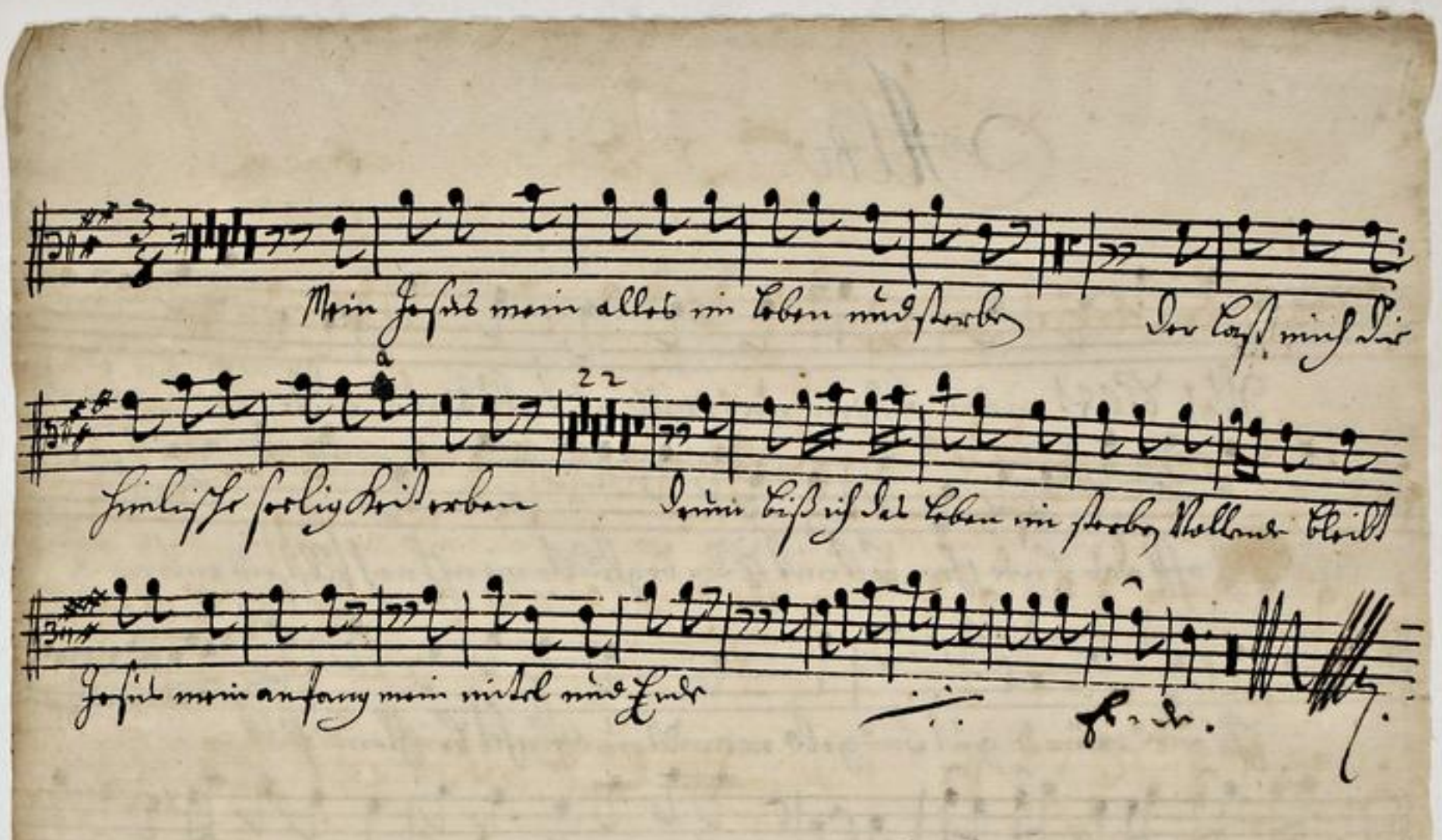

Grofsherzoglich
Hessische
Hofbibliothek.

TECHNISCHE UNIVERSITÄT DARMSTADT
http://tudigit.ulb.tu-darmstadt.de/show/Mus-Ms-417-17/0051
Universitäts- und Landesbibliothek Darmstadt

Tenore.

Wol mit der Zeit den Anfang hab genommen muss mit der Zeit zu ende kom

Nichts weiss Von einer Ewigkeit Nichts weiss Von einer Ewig

Keit wan diese Welt diese Welt zergeht weil doch sich alles mit der Zeit zu seinen

En: = = = de neigt Nochdem ∴ der alle Tage stunden

ist mein letzter Tag dis ist mein letzter Tag das ihm Zur Bösen stunde nicht sein

Ende kommen mag das ihm Zur Bösen stunde nicht sein En = de komm mag

Ewig ewig ∴ ∴ auch dan ist ein schrecken wort ∴ bey den

Menschen all ein Mord in der sichre seele dem gar wird Von Höllen Trüffel klingen

aber doch muss darneben mgemein Labsal geben wen es sich auf Gottes

Zieht wird man in den Himmel fahren Mein Herr mein allen in

Leben u. sterben der lässt mich die Himlische seeligkeit erben denn bis

Leben u. sterben Nolen, Choral setzt mein anfang mein mittel u. ende

Setzt mein anfang mein mittel u. ende

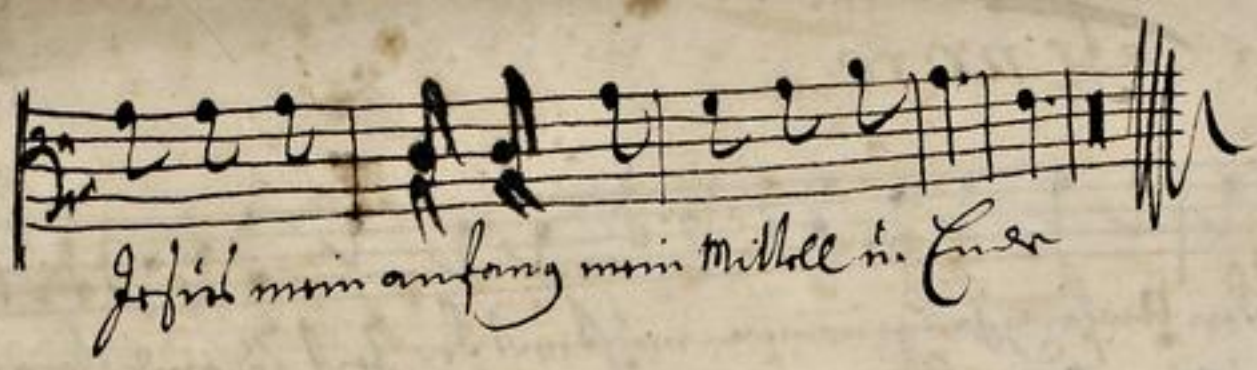

Grofsherzoglich
Hessische
Hofbibliothek

TECHNISCHE UNIVERSITÄT DARMSTADT
http://tudigit.ulb.tu-darmstadt.de/show/Mus-Ms-417-17/0053
Universitäts- und Landesbibliothek Darmstadt

C. Basso

Und was ist dass vergangne Leben Zeit ein stilles stets trumbständig Ach

Geht die Jugend lieblich auf Geht die Jugend lieblich auf Dennoch wenn der

May vergangen und der Winter angefangen folgt ein schneeweiß alter Kranz

dass man endlich dort sticht: Mir gefall ich selber nicht mir gefall ich selber

nicht die ganze welt, wie lieblich und wie schön ihr versinnige =

linde mich das mit alter List und freude zu finde gehn

Alt und alles geht zu grunde Alt und alles geht zu grunde dasum

weiß die Edle stunde? Zwar in dieser weiß ich dass Zeit und

stunde sind gewiß Zeit sind gewiß In der Minute

Können sind Zeit noch aller Barmen In der Minute können sind.

Zeit noch aller Barm

Grossherzogliche Hessische Hofbibliothek

TECHNISCHE UNIVERSITÄT DARMSTADT
http://tudigit.ulb.tu-darmstadt.de/show/Mus-Ms-417-17/0054
Universitäts- und Landesbibliothek Darmstadt

Ewig ewig ach das ist ein schrecklich wort das

Menschen allein Mord in die sichre Seele dringet wenn Noth Tod und Teufel Klinget

Aber doch da muß der neben im gemeinen Todsaal graben wenn

sie sind Gottes Lieder und wenn in den Himmel sieht Lec La Aria facet

Mein Jesus mein allen in Leben u. sterben der lasst mich die

Himlische seelig die Sterben denn bis Jesus das Leben nie sterben Wollen bleibt

Jesus mein anfang mein mittel und ende bleibt Jesus mein Anfang mein

Mittel und Ende &c.

TECHNISCHE UNIVERSITÄT DARMSTADT
http://tudigit.ulb.tu-darmstadt.de/show/Mus-Ms-417-17/0055
Universitäts- und Landesbibliothek Darmstadt

Canto Solo.

r oder Hölle wandelt.

Freiz mein Freiz mein Freiz mein auf dab ist mir Freuden Ehrd

aber doch muß dannenher lenge. meine Lab/sal - gehn

nicht ab / sich auf - Gotte Er - Trost w. mag in der Finsternüss

und allda gut.

Allein doch mein aber in Leben und

Sterben der Last mir die seelige Herrlichkeit erbeg

Denn doch ist das Leben in Sterben Halleluja Trost mein Anfang mein

Mittel u. Ende Heil doch mein Anfang mein Mittel u. Ende

Großherzoglich Hessische Hofbibliothek

TECHNISCHE UNIVERSITÄT DARMSTADT
http://tudigit.ulb.tu-darmstadt.de/show/Mus-Ms-417-17/0056
Universitäts- und Landesbibliothek Darmstadt

Alto. Capell.

Ach Gott wie manches

Ach Gott ist ein schendend Wort

Mein und Labsall stehen

der Sünden sicht.

Ach Gott wie manches

Ach Gott ist ein schendend Wort

Aber doch da muß darneben

Mein und Labsall stehen

sich auf Gott verlässt

Und mag

sich und allein gilt

Allein Jesus mein alles in Leben und Sterben

Du bist mächtig freundlich Barmherzigkeit selbst

Darum bist du

Leben in Sterben stehend Schild Jesus mein Anfang

mein Mittel und

Ende Schild Jesus mein Anfang mein Mittel und

D.

Großherzogliche
Hessische
Hofbibliothek

TECHNISCHE UNIVERSITÄT DARMSTADT
http://tudigit.ulb.tu-darmstadt.de/show/Mus-Ms-417-17/0057
Universitäts- und Landesbibliothek Darmstadt

Tenor. Capell.

oder Höhe erkennet.

Freÿ Freÿ freÿ freÿ

auf daß ist ein bestendig Wort Aber doch es muß darvor

Ungewitter Cabsall gehen aber es sich auf Gott verlest

1.

und mag in dy Himel fest.

Mein Jesus mein alles in Leben u. Sterben

der Christ meister Seeligkeit erben

Denn Christ ist das Leben in Sterben Herr Jesu Christ mein Anfang

Herr Mittler Jesu Christ Jesu mein Anfang mein Mittel und

Ende.

Fürstherzogliche Hessische Hofbibliothek

TECHNISCHE UNIVERSITÄT DARMSTADT
http://tudigit.ulb.tu-darmstadt.de/show/Mus-Ms-417-17/0058
Universitäts- und Landesbibliothek Darmstadt

Basso Capell.

Ach Herr strafe mich nicht in deinem Zorn noch züchtige mich in deinem Grimm

Ach sei mir gnädig Herr denn ich bin schwach

aber doch so muß darnieder

Herr heile mich denn meine Gebeine sind erschrocken

Gottes Zorn

Und meine Seele ist sehr erschrocken

Für und für

Herr sei mir gnädig denn ich bin schwach

Herr heile mich denn meine Gebeine sind erschrocken

Und meine Seele ist sehr erschrocken

Ach du aber Herr wie lange

Wende dich Herr und errette meine Seele

Hilf mir um deiner Güte willen

Denn im Tode gedenket man deiner nicht

Wer will dir in der Hölle danken

Ich bin müde von meinem Seufzen

Ich mache mein Bette die ganze Nacht schwemme mit meinen Thränen

Mein Lager

Mein Auge ist trübe worden vor Trauren

Ich bin müde von meinem Seufzen

Ich mache mein Bette die ganze Nacht schwemme mit meinen Thränen

Mein Lager

Mein Auge ist trübe worden vor Trauren

Ich bin müde von meinem Seufzen

Ich mache mein Bette die ganze Nacht schwemme mit meinen Thränen

Mein Lager

Mein Auge ist trübe worden vor Trauren

Grofsherzogliche
Hessische
Hofbibliothek

TECHNISCHE UNIVERSITÄT DARMSTADT
http://tudigit.ulb.tu-darmstadt.de/show/Mus-Ms-417-17/0059
Universitäts- und Landesbibliothek Darmstadt