

THÉÂTRE DES VARIÉTÉS

LE PONT DES SOUPIRS

OPÉRA BOUFFE

en quatre Actes

PAROLES DE MM
HECTOR CRÉMIEUX et LUDOVIC HALÉVY

MUSIQUE DE

J. OFFENBACH

NOUVELLE PARTITION CHANT ET PIANO

Prix: 12 F. net

La Partition PIANO SOLO Prix net 7 fr

PARIS, ANCIENNE MAISON MEISSONNIER
E. GERARD & C^{ie}

12, Boulevard des Capucines, et 8 rue d'Orléans

Berlin, Bote et Bock

Propriété des Éditeurs pour tous pays

ANCIENNE MAISON MEISSONNIER
E. GERARD & C^{ie}
12, Boul. des Capucines

THÉÂTRE DES VARIÉTÉS.

LE PONT DES SOUPIRS

OPÉRA BOUFFE EN 4 ACTES.

Paroles de M.M.

HECTOR CREMIEUX et LUDOVIC HALÉVY.

Musique de

JACQUES OFFENBACH.

Représenté pour la première fois sur le THÉÂTRE DES VARIÉTÉS.
LE 8 MAI 1868.

PERSONNAGES.

<p>FABIANO FABIANI MALATROMBA. M.M. DUPUIS. CORNARINO CORNARINI, Doge de Venise. THIRON. BAPTISTE, son écuyer. KOPP. LE CHEF DU CONSEIL DES DIX GRÉNIER. ASTOLFO, Espion. A. GUYON. FRANRUSTO » GARDEL. CASCADETTO, crieur public BOULANGÉ. MAGNIFICO, membre du Conseil des Dix } HAMBURGER. PÂILLUMIDO, » GÉRAUD. GIBETTO, » BORDIER. L'Huissier du Conseil HORTON.</p>	<p>CATARINA, femme du Doge M^{lles} TAUTIN. AMOROSO, son page GARAIT. LAODICE, Dame d'honneur. M. CAP. 1^{re} Gondolière } JULIA H. COLOMBINE } 2^e Gondolière } L. CARRETIER. ARLEQUIN } 3^e Gondolière } E. MARTIN. ISABELLE } 4^e Gondolière } GRAVIER. PIEBROT } 5^e Gondolière } A. LATOUR. LÉANDRE } CASSANDRE BÉNARD.</p>
--	---

Membres du Conseil des Dix, Shires, Gardes, Hommes et femmes du peuple,
Suyvantes de Catarina, Masques, Gondoliers, Gondolières, etc.

CATALOGUE DES MORCEAUX.

N ^{os}	Pages.	N ^{os}	Pages.
ACTE I.			
OUVERTURE	1		
1. CHŒUR DANS LA COULISSE.	7		
2. RÉCIT et BARCAROLLE.—Nous voici de retour. 9	9		
3. { A. SÉRÉNADE d'AMOROSO.—Catarina je chante. 16	16		
{ B. COUPLETS de CATARINA	21		
{ C. SÉRÉNADE de MALATROMBA	25		
{ D. ENSEMBLE	29		
4. COMPLAINTÉ de CORNARINO.	35		
5. FINAL	44		
ACTE II.			
6. { A. ENTR'ACTE	46		
{ B. CHŒUR de FEMMES.—Hélas! noble maître. ^e	46		
7. LA COLOMBE et l'AUTOUR.— La colombe.	50		
8. QUATUOR des POIGNARDS	52		
9. TERZETTINO.—Ayez pitié! ayez pitié!	75		
10. LE RÊVE.—Ah! qu'il était doux mon beau rêve. 79	79		
11. { A. SCÈNE de FOLIE.—Ah! le Doge!	84		
{ B. BOLÉRO.—C'est un coin tout petit	89		
12. SCÈNE et CHŒUR des SBIREs	99		
ACTE III.			
		15. { FINAL	
		{ A. PROFESSION DE FOI	110
		{ B. MARCHÉ TRIOMPHALE	124
ACTE IV.			
		14. ENTR'ACTE.	158
		15. COUPLETS des GONDOLIÈRES	143
		16. LES AFFAIRES SONT LES AFFAIRES, Couplets. 154	154
		17. ENSEMBLE.—Reconduisez ces demoiselles. 158	158
		18. COUPLETS des ÉPERONS.	161
		19. DUETTINO des AVENTURIERS	163
		20. MARCHÉ FUNÈBRE	170
		21. FINAL.—Ah! qu'il est drôle!	171
ACTE IV.			
		22. ENTR'ACTE.	178
		23. LE CARNAVAL.—En avant pierrrots	179
		24. COUPLETS des MASQUES.— Mon Pierrrot	183
		25. LE TOURBILLON, Couplets avec Chœur.	192
		26. LE DÉFI.—Cousin traître et parjure	211
		27. BOLÉRO FINAL	220

Pour les parties d'Orchestre s'adresser aux Editeurs; et pour la mise en scène à la Regie du Théâtre des Variétés.

Droits de traduction et de production réservés pour tous pays.

LE PONT DES SOUPIRS

Opéra bouffe en quatre actes.

Musique

de

J. OFFENBACH.

OVERTURE.

Orchestre complet.

Clar. en E^b.

Cors MI^b.

Pistons SI^b.

Timb. MI^b SI^b.

C^{re} Caisse et Cymb.

SOPRANOS.

TENORS.

BASSES.

PIANO.

Allegro maestoso.

f Tutti.

Clar.

p Quat.
Bass.

Hautb.
Fl.

p Quat.

Clar.
Quat.

Hautb.
Clar.
Quat.

Quat.

dim.

Andante mod^{to} CHŒUR DERRIÈRE LE RIDEAU.

SOPRANOS.

Ah! que Ve - ni - se est bel - - le

TENORS.

Ah! que Ve - ni - se est bel - - le

BASSES.

Ah! que Ve - ni - se est bel - - le

Violons sur le Théâtre.

Fl.

Andante mod^{to}*pp*

S. Le soir le soir elle étin - cel - - le Le jour el - le sou -

T. Le soir le soir elle étin - cel - - le Le jour el - le sou -

B. Le soir le soir elle étin - cel - - le Le jour el - le sou -

- rit Et - le chan - te la nuit el - le

- rit Et - le chan - te la nuit el - le

- rit Et - le chan - te la nuit el - le

Clar.

cres.

chan - - te la nuit .

chan - - te la nuit .

chan - - te la nuit .

Fl.
Hautb.
Cors.
Omb.

dim

2^{ns} Vlle

Clar.
Corns.
B^{ns}

Allegro.

Clar.

p von
Corns.
B^{ns}

Pistons.

p Tutti.

Pistons.

CFES.

(Enchaînez avec le N°1)

ACTE I

Orchestre complet.

Clar: en F.

Cors en F.

Pistons en LA.

Timb: SOL RÉ.

N° 1.

CHOEUR

dans la coulisse.

And^{te} Moderato.

CORNARINO.

BAPTISTE.

Sopranos.

Tenors.

CHOEUR

Basses.

Andante mod^{te}

PIANO.

Clar.

Ah que Ve - ni - se est bel - -

Ah que Ve - ni - se est bel - -

Ah que Ve - ni - se est bel - -

Quat.

le Le soir le soir elle é-tin - cel - - le Le jour -

le Le soir le soir elle é-tin - cel - - le Le jour.

le Le soir le soir elle é-tin - cel - - le Le jour

el - le sou - rit El - le chan - te la nuit

el - le sou - rit El - le chan - te la nuit

el - le sou - rit El - le chan - te la nuit

(Cornario et Baptiste entrent.)

el - le chan - - te la nuit .

el - le chan - - te la nuit .

el - le chan - - te la nuit .

(Enchaînez avec le N^o 2.)

Même orchestration
que le N°1.

N° 2 RÈGIT et BARGAROLLE.

BAPTISTE.

Moderato.

Nous voici de re-

p Quatuor. *mf*

B.

-tour dans Veni - se la - belle, Mais dans quel état tous les

ville

Clar. *p*

Altos.

B.

CORNARINO.

deux! Mon é-pou - se li -

mf Quat. Clar. Cors.

C.

- de - nous re - connais - tra tel - le A - vec - ces bandeaux, ces bandeaux sur les

Clar. *p*

This system contains the first vocal entry. The vocal line (Soprano) begins with the lyrics "vous? essa-yons à mi voix". The piano accompaniment includes parts for Clarinet in B-flat and Bassoon, both marked "quasi".

This system continues the vocal lines. The vocal line (Soprano) has the lyrics "d'au-tre fois." and "La bar-ca". The piano accompaniment includes parts for Violin and Viola, both marked "rit.". The tempo changes to "Allegretto".

This system features the vocal line (Soprano) with the lyrics "rol-le d'au-tre fois." and the section title "BARCAROLLE." in large bold letters. The piano accompaniment includes parts for Violin and Viola, both marked "rit." and "Allegretto".

This system shows the piano accompaniment for the section, including parts for Flute and Horn in B-flat. The Flute part is marked "pp" and "Hautb.".

This system contains the vocal line (Soprano) with the lyrics "Dans ve-ni-se la belle Que cher-chois nous?". The piano accompaniment includes parts for Flute and Horn in B-flat, both marked "Hautb.".

BAPTISTE.

C. *Clar.*
 Une é - pou - - se fi - dèle à son é - poux - -

COR.

BAP.

— lala i tou la laou lala i tou la le ou
 vous

p

C. dans Venise la bel - - le
 B. — dans Venise la bel - - le

cres *f* Harm

CORVARINO.

O mon li - dè - le Bap - tis - - te,
Fl.

animez.
 Violon

C'est a - ne chose bien tris - - te Pour un do - ge de mon

rang, De rentrer dans sa pa - tri - - e,

The second system of music continues the vocal line and piano accompaniment. The lyrics are "rang, De rentrer dans sa pa - tri - - e,". The piano accompaniment continues with similar rhythmic patterns and harmonic support.

Près de sa femme ché - ri - - e. Sous l'ha-bit d'un men-

The third system of music continues the vocal line and piano accompaniment. The lyrics are "Près de sa femme ché - ri - - e. Sous l'ha-bit d'un men-". The piano accompaniment continues with similar rhythmic patterns and harmonic support.

BAPTISTE.

- diout. Mieux vaut ain - si rentrer, hé - las!

Pist.
Corns.
B⁷

Quat

Clar.

The fourth system of music features a vocal line and piano accompaniment. The lyrics are "- diout. Mieux vaut ain - si rentrer, hé - las!". Above the piano part, there are markings for "Pist.", "Corns.", and "B⁷". Below the piano part, there are markings for "Quat" and "Clar.". The piano accompaniment continues with similar rhythmic patterns and harmonic support.

C. *ab!* Dans Ve - ni - - - se la belle Que

B. Que de n'y rentrer pas, *ab!*

C. cher - chons nous?

B. Une é - pou - - se fi - dele A

C. la lai tou la laou

B. son é - poux.

dans Ve-ni-se la bel - - -
 la la i tou la laou - - - dans Ve-ni-se la bel - - -

cres.

- le dans Ve - ni - se Ve - ni - se la bel - le
 - le dans Ve -

Fl. *Hautb.*

bien piqué.
 ah ah ah ah ah ah
 - ni - se Ve - ni - se la bel - le ah ah ah ah ah

Fl.

C. *ah ah ah ah ah!*

B. *ah ah ah ah!*

Hautb. *f*

C.

B.

Violons. *p*

Harm.

p

f Tutti.

N° 5.

- Orchestre complet.
 Clar: en UT.
 Cors en UT.
 Pistons en LA.
 Timb: SI MI.
- A. **SÉRÉNADE** d'Amoroso.
 B. **COUPLETS** de Catarina.
 C. **SÉRÉNADE** de Malatromba.
 D. **ENSEMBLE**.

RÉP: C'est un mouvement que
 nous connaissons hélas!

AMOROSO.

Allegro.

PIANO.

P Quatuor.

A. SÉRÉNADE d'Amoroso.

A.

Ga - tari -

f

P Quat:
 Clar:

A.

- na, je chan - te, de chan - te, ré - pons - moi,

A

Ou si non, ma mé - chau - te, J'expi - re de - vant toi.

A

- Tout se tait dans Ve - ni - se, La bri - se Sur les

Fl. H^b Cl. Quat. Von

A

flots é - teint sa chan - son. Seul, de - bout, à cette

Von

The third system continues the vocal line with the lyrics "flots é - teint sa chan - son. Seul, de - bout, à cette". The piano accompaniment and woodwind parts (Flute, Horn, Clarinet) continue with the same instrumentation and dynamics as the previous system.

A

heu - re, Je pleu - re Et sou - pi - re sous ton bal -

Von

The fourth system concludes the vocal line with the lyrics "heu - re, Je pleu - re Et sou - pi - re sous ton bal -". The piano accompaniment and woodwind parts continue with the same instrumentation and dynamics.

con. Ca - ta - ri - na, je chan - te,

p Cl. Quat.

Je chante, ré - ponds moi. Ou sinon, ma mé -

- chan - te, J'ex - pi - re de - vant toi. O ma

Fi

hel - le cap - ti - ve, s'ar - ri - ve, Je bra - ve ton cru -

vous

A

- el - ty - ran, ————— Car pour bri - ser ta por - te J'ap -

Vou

A

- por - te, ————— Dans mon a - mour, un ta - lis - mau -

Vou

A

Ca - ta - ri - na, je chan - te, Je chante,

p Cl. Quat.

A

ré - ponds - moi. ————— Ou si non, ma mé - chan - te, J'ex -

pi - re de - vant toi — J'ex - pi - re de - vant toi —

rit. J'ex - pi - re de - vant toi. *a tempo.*

suivez. *f* Fl. *von*

ff

BAPTISTE. Récit.

Eh bien, Sei - gneur! que vous di - sais - je en vé - ri -

Quat. *f* Cl. *BUS*

CORNARINO. HAP:

té? Non, je ne le croi - rai qu'à tonte extrémi - té! Eh

Quat. *f*

bien! soyez donc satis - fait! Le bal - con s'ou - vre; et le pa -

CORN: BAP: CORN: BAP:

- rait, Ca - ta - ri - na! la voi - là. Ca - ta - ri - na! la voi -

Cl. C¹ B¹

B. COUPLETS de Catarina

Moderato.

CATARINA.

- là. O mon che - va - lier ne meurs pas! Je suis dans un

Quat.

grand embarras. Mon mari se bat a la guer - re, Un tyran me tient

pri - son - niè - re, Je suis dans un grand em - bar - ras!

rit.

(1) *A legretto.*

Ca
 Ah! ah! ah!

AMOR.
 Ca - ta - ri - ua je chau - te Je chante ré - ponds

H
 Quot.

*1^o tempo**Animato.*

Ah! O mon cheva - lier ne - mens pas!

moi.

Fort surprenant sur ma pa -

COR.
 Fort surprenant sur ma pa -

BAPT.
 Fort surprenant sur ma pa -

p
Animato.

- role A tout ce - ci je n'entends rien Ré - pondre à cet - te bar - ca -

- role A tout ce - ci je n'entends rien Ré - pondre à cet - te bar - ca -

CATARINA.

C - rolle Catarina ce n'est pas bien! O mon che - va - lier ne meut - pas

B - rolle Catarina ce n'est pas bien!

a tempo.

Cl. dolce.

C Gar - de moi ton cou - r et ton bras Si mon mari meurt à la guer - re

C Je t'aimerai d'a - mour sin - ce - re Gar - de moi ton cou - r et ton bras!

Allegretto.

C Ah! ah! ah!

AMOR.

Ca - ta - ri - na je chan - te Je chante ré - pond

Quat.

Ca Ah! O moncheva_lier ne meurs pas.

A moi Je chan - te.

CORNARINO.
Ce n'est pas bien.

BAPTISTE.
Ce n'est pas bien.

f *p* Cl. C. B^u

All.
CORNARINO.
qui

BAPTISTE.
Oh! mon-sieur, un moyen bru_tal; Si nous le lais-

Allegro,
Altus. Vtes.
Cl. B^u

J'y songeais vaguement

(Maltromba entre.)
- sions tomber dans le ca - nal! allons!

Quat.

AMOROSO.

CATARINA.

Quelqu'un en - cor! Prends garde Amo - ro - so, C'est lui, l'homme fa -

AMOROSO.

CATARINA.

- tal. Dont l'amour me pour - suit! Qu'importe! je l'a - do - re! Puis il te le - rait du

COR. (avec desespoir)

BAPTISTE.

mal! Hélas! les voilà deux, que espoir est le no - tre! C'est que l'un des

Allegro. (Malatromba accorde sa guitare)

deux mange l'au - tre! *legg.*

C. SÉRÉNADE de Malatromba.

MALATROMBA.

Ah! daigne en ce jour Me pa -

v.
 ya de re - tour, Ma - bel _____ le, _____ Ne sois plus ce

v.
 soir A mon brûlantes - poir, Re - bel _____ le, _____

v.
 En ce mo - ment Je suis ton ty - ran, Tra la la la

v.
 tra la la la tra la la la la Mais je se - rais,

Clar.
 Fl.
 von

M. *Si tu vou - lais, tra la la la tra la la la tra la la la la*

M. *la tra la la la tra la la la tra la la la la*

crusc.

p.

M. *Si je te poursuis C'est que je te ché-*

M. *- ris, Ma rei - ne, Tu peux en ce jour Changer*

M

en tendre a_mour, ma hai ne, En ce mo_

M

_ment Je suis ton ty - ran tra la la tra la la

M

tra la la la la Mais je se - rais, Si tu vou_

M

- lais, tra la la la tra la la la tra la la la la

M

tra la la la la la la la tra la la la la la

cresc. *f*

D. ENSEMBLE.

AMOROSO.

Ca-tari-na je chan-te Ca-tari-na je chan-te

MALATROMBA.

Animato.

Fl.
Clar.

A.

Ca-tari-na je chan-te Ca-tari-na je chan-te

M.

Ca-tari-na je chan-te Ah! daigneencejour

Cor.

Ca-tari-na je chan-te

B.

Ca-tari-na je chan-te

Hautb.

Von Fl.
Hautb.

Von

p

A. je chante répons - moi — Ou sinon ma mé - chan - te j'expi - re de - vant

V. Pa - yer de re - tour Ma belle

Cor. Ca - ta - ri - na la la i tou la la ou — La la i tou la

B. Monsieur

CATARINA. 2 2

ô mon che - va - lier

A. toi — Tout se - tait dans Ve - ni - se La bri - se — sur les

V. Que vent di - re ce -

Cor. la ou —

Hautb.
Clar.
Bassons.
Quat:

Cat. Ne meurs pas — de suis dans un
 A. flots E_téint sa chan - son — Seul de - bout à cette heu - re de
 M. - ci? rien! l'o - reil - le me
 Cor. Chan - tons la bar - ca - rol - le

Cat. grand em - bar - ras
 A. pleure — et sou - pi - re Sous ton bal - con
 M. cor - ne! de n'en - tends — plus — rien
 Cor. Chan - tons! chan - tons
 B. Chan - tons la bar - ca - rol - le chan - tons

A. Entends mabar - ca - rol - le entendsmabar - ca - rol - le

M. Prenons sa bar - ca - rol - le

Cor. Prenons sa bar - ca - rol - le Chan - tons

B. Prenons sa bar - ca -

cre

CATARINA.

La tendre bar - ca - rol - le ah!

A. entendsmabar - ca - rol - le ah ah!

M. Chantons sa bar - ca - rol - le sa bar - ca - rol - le ah!

Cor. Chantons sa bar - ca - rol - le sa bar - ca - rol - le ah!

B. - rol le Chantons sa bar - ca - rol - le ah!

scen *do*

Cat. *f* Que sa-voix-est tou - chan - te Ré-pon-dons à sa voix — Que sa-voix-est tou -

A. *f* Ca - tari - na je chan - te de chan-te ré-ponds - moi — Ca - tari - na je

M. *f* Ca - tari - na je chan - te de chan-te ré-ponds - moi — Ca - tari - na je

Cor. *f* Ca - tari - na je chan - te de chan-te ré-ponds - moi — Ca - tari - na je

B. *f* Ca - tari - na je chan - te de chan-te ré-ponds - moi — Ca - tari - na je

f TUTTI

Cat. *rall.* - chan - te Ré-pon-dons à sa voix — Ré - pon-dons à sa

A. *rall.* chan - te de chan-te ré - ponds - moi — de chan-te ré-ponds-

M. *rall.* chan - te de chan-te ré - ponds - moi — de chan-te ré-ponds-

Cor. *rall.* chan - te de chan-te ré - ponds - moi — de chan-te ré-ponds-

B. *rall.* chan - te de chan-te ré - ponds - moi — de chan-te ré-ponds-

Animez.

Cat. 
 voix Ré-pon-dons à sa voix Ré-pon-dons à sa

A. 
 -moi O Cata-ri - na o Cata-ri - na o Cata-ri - na ré - - ponds-

M. 
 -moi O Cata-ri - na o Cata-ri - na o Cata-ri - na ré - - ponds-

Cor. 
 -moi O Cata-ri - na o Cata-ri - na o Cata-ri - na ré - - ponds-

H. 
 -moi O Cata-ri - na o Cata-ri - na o Cata-ri - na ré - - ponds-

Cat. 
 voix .

A. 
 -moi .

M. 
 -moi .

Cor. 
 -moi .

H. 
 -moi .

N° 4.

Orchestre complet,

Clar: Sib.

Cors Sib.

Pistons Sib.

Timb: Sib mib.

COMPLAINTE

de l'Amiral Cornarini.

REPR. en avant la Musique!

Allegro vivo

1^{er} COUplet.

CASCADETTO

PIANO.

ral Corna-ri - ni A-vec nos vaisseaux est par - ti, Il trotte trotte

CHOEUR. CAS. trotte trotte trot-te trotte trotte. La mer s'ouvre devant lui, Il n'a per-

CHOEUR. -çoit pas l'en-ne - mi; Il flot-te flot-te flot-te flot-te

CHOEUR

C

di, Il semble *se* semble *se* semble *se* semble *se* semble *se* semble que tout

F

p

C

fui-ra de-*van*t lui Mais quand ap-*par*ait l'en-ne-mi Il tremble tremble

F

crac.

C

tremble tremble tremble tremble tremble, A-mi-ral en vé-ri-té N'a ja-mais

pp *Cors.* *B.* *pp*

B. *pp*

p

C

si bien trem-*blé* A-mi-ral en vé-ri-té N'a ja-mais si bien trem-

CHOEUR. *p*

-blé. Ami - ral en vé - ri - té N'ajamais si bien trem - blé Ami -

Tutti

p

The second system shows the piano accompaniment for the first system. It includes both treble and bass clefs. The bass line is a simple, rhythmic accompaniment, while the right hand has chords and some melodic fragments.

Ch

-ral en vé - ri - té N'ajamais si bien trem - blé. L'ami - ral Corne - ri -

3. COUP! CAS.

C

-oi se dit: il faut prendre un par - ti ha - bi - le bi - le bi - le bi - le

Fl.

CHOEUR. CAS.

bi - le bi - le bi - le. Si mon cou - rage est par - ti. Je m'en vais courir a - près

CHŒUR.

lui, Je - file fi - le fi - le fi - le fi - le fi - le. Ami.

pp

Fl.
Vib.
cres.
Vib.
B^{tr}

ral en vé - ri - té Na ja - mais si bien fi - lé Ami - ral en vé - ri -

Cors.
B^{tr}
pp

p

CHŒUR.
té Na ja - mais si bien fi - lé *p* Ami - ral en vé - ri - té Na ja - mais

Tutti
p

cres.

Ch. *f*
 si bien fi - le A-mi - ral en vé - ri - té N'a ja - mais si bien fi -

45. COUP CAS.
 - le! L'ami - ral Cor - na - ri - ni mé - ri - te bien d'ê - tre pu - ni: On
 Fl.

Quat.
 Cl. *p*

CHOEUR. CAS.
 of - fre of - fre of - fre of - fre of - fre of - fre of - fre à ce - lui qui le pren -

V^{us}
 B^{is} *p*

- dra Un mor - ceau d'or qui rem - pli - ra Un coffre coffre coffre coffre

Fl.
 V^{us} *crex.* V^{us}
 B^{is}

Ch. **CHŒUR.** **CAS.**
 coffre coffre coffre. L'ami-ral en vé-ri-té se-ra bel et bien cof-
 fré. *Post. Cas.*
pp

Ch. **CHŒUR.**
 - fré L'ami-ral en vé-ri-té se-ra bel et bien cof- fré L'ami-ral en vé-ri-
 té se-ra bel et bien cof- fré L'ami-ral en vé-ri-
 té se-ra bel et bien cof- fré L'ami-ral en vé-ri-
pp *fort.*

The second system continues the vocal line with a more complex rhythmic pattern. The piano accompaniment remains consistent with the first system. Dynamics include *pp* and *fort.*

Ch. *f*
 - té se-ra bel et bien cof- fré L'ami-ral en vé-ri-té se-ra bel
cresc. *f*

The third system shows the vocal line with a crescendo leading to a fortissimo section. The piano accompaniment features a dense texture of chords. Dynamics include *f*, *cresc.*, and *f*.

Ch. *f*
 et bien cof- fré!
f

The fourth system concludes the piece with a final vocal phrase and piano accompaniment. The piano accompaniment features a complex rhythmic pattern. Dynamics include *f*.

Orchestre complet

Clar: Sib.

Cors Sib.

Piston Sib.

G^{re} Caisse et Cymb.

SOFTIE.

RÉP: En perdre bien d'autres de vue!

Vll^o vivo.

CASCADETTO.

Al^o vivo.
TUTTI sans Cors et G^{re} Caisse.

L'ami -
Piston.
pp

ral en vé-ri-té sera bel et bien coffré L'ami-ral en vé-ri-

Clar.
Pist.
B.

-té se-ra bel et bien cof-fré

sop. *mf*
L'ami-ral en vé-ri-té se-ra bel

TEN. *mf*
L'ami-ral en vé-ri-té se-ra bel

BASSE. *mf*
L'ami-ral en vé-ri-té se-ra bel

TUTTI.
f

et bien cof-fré l'ami - ral en vé - ri - té se - ra bel

Ch. et bien cof-fré l'ami - ral en vé - ri - té se - ra bel

et bien cof-fré l'ami - ral en vé - ri - té se - ra bel

et bien cof-fré.

Ch. et bien cof-fré.

et bien cof-fré.

Piu lento

pp

Morendo.

Orchestre complet

Clar. si b.

Cors si b.

Piston si b.

6^{me} Caisse et Cymb.N^o 5.

FINAL.

RÉP: ils ont changé la serrure!

CASCARELLI,
(dans la coulisse)

All^o vivo.

CHŒUR (dans la coulisse)

Quat.
Clar.
Cors. Pist.

p

PIANO.

- ral en vé-ri - té se-ra bel et bien cof-fré L'ami-ral en vé-ri -

- té se-ra bel et bien cof-fré

SOP: a TENORS.

L'ami-ral en vé-ri - té se-ra bel

BASSES.

L'ami-ral en vé-ri - té se-ra bel

Tutti.

p

cresc.

Ch. et bien cof - fré L'ami - ral en vé - ri - té se - ra bel

et bien cof - fré L'ami - ral en vé - ri - té se - ra bel

Ch. et bien cof - fré ,

et bien cof - fré ,

Allargan - do

56
28

All.^{to} maestoso.

f Tutti

Fin du 1^{er} Acte.

ACTE II

Orchestre complet

N^o. 6.

Clar: sib.

Cors sib.

Piston sib.

Timb: Mi⁹ sib.

A. ENTRACTE. B. CHŒUR de FEMMES.

A. ENTRACTE.

PIANO.

Cl.
Cors.
B^{us}

p Quat.

p Quat.

Cl.
Cors.
B^{us}

Fl.
Cl.

Quat.
Cors. *p*

Harm.

cresc.

Timb.

Tutti.

Cl.

f Rudeau.

cresc.
B^{us}

B. CHŒUR DE FEMMES. 1^{re} 2^e 3^e SOP:

Hé - las! no - ble mai - tres - se, Lais - se là la tris -

Cl.

p Quat.

p Quat.

ck

-tes - se. Le - se l' la tris - tes - se Qui noircit ton beau

LAÏDICE

1^{er} SOP:

front. Tou - tes tant que nous som - mes, Nous at - ten - dons nos

2^e SOP:

Nous at - ten - dons nos

Cl.

Cors.
P^{mo}

cresc.

h

hom - mes. Nos hommes re - vien - dront — nos hommes re - vien -

hom - mes. Nos hommes re - vien - dront — nos hommes re - vien -

3^e SOP:

Nos hommes re - vien - dront — nos hommes re - vien -

Quat.

dront Hé - las no - ble mai - tres - se Lais - se - là la tris -

dront Hé - las no - ble mai - tres - se Lais - se - là la tris -

dront Hé - las no - ble mai - tres - se Lais - se - là la tris -

V^o H^o
p

1^{re} et 2^e SOP:

tes - se Qui noir - cit ton beau front

tes - se Qui noir - cit ton beau front Nos hom - mes nos

Cl.

Nos hom - mes nos hom - mes re - vien - dront ils re - vien -

hommes re - vien - dront Nos hom - mes nos hom - mes re - vien -

Fl.
Ven

Flûte.
Hautb.
Clar: st. b.
Cors. st. b.
Bassons.
Quatuor.

LA COLOMBE ET L'AUTOUR.

REP: Elle vient de se retirer
dans le boudoir Olive.

Andantino.

MATROMBA.

TUTTI.

PIANO.

f *mf* *p*

COR.

M.

1.^r c: La co_lombe plain_tive. Dans le boudoir o_li_ve
2.^e c: Il a guetté sa proi_e... Le vois-tu qui tour_noi_e

Hautb.

Fl:

M.

Dans le boudoir o_live A fait son nid soyeux A fait son nid soyeux.
Le vois-tu qui tourne Tout là haut, dans les cieux, Tout là haut dans les cieux.

clar.

Fl:

Hautb.

Rit: Atempo.

M.

Et, sous son ai_ le blanche Sa tête qui se pen_ che
Len_tement puis vî_ te, Re. tré_ cissant l'or_ bi_ te

Hautb.

Fl:

Rit: A tempo.

M. Sa tête qui se penche Déjà ferme les yeux Déjà ferme les yeux.
Retrecissant l'or_bite D'un vol verti_gi_neux D'un vol verti_gi_neux.

Clar. Fl. Hautb. Clar.

M. Ah! colom_be na - i - ve, Prend donc garde à l'au - tour Qui
Ah! colom_be na - i - ve, etc...

Hautb. Cors. Fl.

Rit:

M. tourne, tourne tourne, tourne, tourne autour de ton boudoir o - li - ve.
2^e fois, ton boudoir o - li - ve.

f TUTTI.

mf *p* *ff*

1^a 2^a

N° 8.

Orchestre complet

Clar: 1^{re}

Cors. SOL.

Pistons SI^b.

Timb: SOL. RÉ.

Cymbales.

QUATUOR DES POIGNARDS.

RÉP: Armés comme nous!

All^o décidé.

CORNABINO.

BAPTISTE.

ASTOLFO.

FRANCUSTO.

PIANO.

Fl. All^o décidé.

Cl.

V.^o

Quat.

Cl.
B.^{1^{re}}

A.

F.
 Vont-ils parler vont-ils se tai - re

Quat. Cl. B.^{1^{re}}

A.  gens Mais à coup sûr ils sont gè

F.  Mais à coup sûr ils sont gè nants Mais à coup sûr ils sont gè

 *cresc.*

CORNARINO.

A.  Hé - las! mon Dieu que vont-ils fai - re

F.  - nants Hé las! mon Dieu que vont-ils

 Fl. *p* *Quat.*

BAPTISTE.

A.  Faut-il par - ler faut-il se - ta - re

F.  fai - re Vont-ils par - ler vont ils se

 Cl. *B^{on}*

BAPTISTE.

Mais à coup sûr ils sont gé -

CORN.

Je ne sais pas quels sont ces géus.

A

taille vont - ils par -

F

taille vont - ils par -

B

- nants Mais à coup sûr ils sont gé - nants

C

Mais à coup sûr ils sont gé - nants

A

- ler ils sont gé - nants Je ne sais pas.

F

- ler ils sont gé - nants *Quat.* Je ne sais pas

cresc. *All. Quat.* *Cl. Quat.* *p*

B. B.

C
Ils s'a - van - cent à pas de loups

B
Ils s'a - van - cent à pas de loups

A
quels sont ces gens Mais à coup sûr ils sont gê - nants Je ne sais pas

F
quels sont ces gens Mais à coup sûr ils sont gê - nants Je ne sais pas

Pist.
p

C
Les voi - ci qui vien - nent vers nous

B
Les voi - ci qui vien - nent vers nous

A
quels sont ces gens Mais à coup sûr ils sont gê - nants Je ne sais pas

F
quels sont ces gens Mais à coup sûr ils sont gê - nants Je ne sais pas

C Ils s'a - van - cent à pas de loups .

B Ils s'a - van - cent à pas de loups

A quels sont ces gens Mais à coup sûr ils sont gê - nants Je ne sais pas

F quels sont ces gens Mais à coup sûr ils sont gê - nants Je ne sais pas

C Les voi - ci qui vien - nent vers nous .

B Les voi - ci qui vien - nent vers nous .

A quels sont ces gens Mais à coup sûr ils sont gê - nants, Oui!

F quels sont ces gens Mais à coup sûr ils sont gê - nants, Oui!

f
C Ah! Hélas! mon Dieu que vont-ils
B Ah! Hélas! mon Dieu que vont-ils
A *p* Hélas! mon Dieu que vont-ils fai - re
F *p* Hélas! mon Dieu que vont-ils fai - re

Fl.
Tutti.
V.
f
Cl.
B.

C fai - re Faut-il par - ler faut-il se
B fai - re Faut-il par - ler faut-il se
A Vont-ils par - ler vont-ils se tai - - re
F Vont-ils par - ler vont-ils se tai - - re

Quat.
Cl.
B.

taire Je ne sais pas je ñe sais pas quels sont ces gens Non

taire Je ne sais pas je ne sais pas quels sont ces gens Non

Je ne sais pas quels sont ces gens Non

Je ne sais pas quels sont ces gens Non

Quat.
Haut.

f Tutti.

Je ne sais pas quels sont ces gens non Je ne sais pas quels sont ces

Je ne sais pas quels sont ces gens non Je ne sais pas quels sont ces

Je ne sais pas quels sont ces gens non Je ne sais pas quels sont ces

Je ne sais pas quels sont ces gens non Je ne sais pas quels sont ces

Moult'

B
gens Je ne sais pas quels sont ces gens.

C
gens Je ne sais pas quels sont ces gens. (tremblant) Mon

A
gens Je ne sais pas quels sont ces gens.

F
gens Je ne sais pas quels sont ces gens.

Moult' Quant

(tremblant aussi)

C
- siéur si nous quittons la place? Je manque tout-à-fait d'au - dace.

B
- siéur si nous quittons la place? Je manque tout-à-fait d'au - dace.

Geste mo.

C
- ment d'avoir du cou! ASTOLFO. Ces deux affreux spadassus me font peur! ..

C
nos ge-noux . Dzing pré-parons-nous A - battons - les à

B
nos ge-noux . Dzing pré-parons-nous A - battons - les à

A
nos ge-noux Dzing pré-parons-nous A - battons - les à

F
nos ge-noux Dzing pré-parons-nous A - battons - les à

C
nos ge-noux Dzing pré-parons-nous A - battons - les à

B
nos ge-noux Dzing pré-parons-nous A - battons - les à

A
nos ge-noux Dzing pré-parons-nous A - battons - les à

F
nos genoux a nos genoux pré-parons-nous A - battons - les à

Fl.
Vcl.
pff. m.
Pist. Tr.

C
nos ge-noux, Dzing pré-paraons-nous A - battons-les à

B
nos ge-noux Dzing pré-paraons-nous A - battons-les à

A
nos ge-noux Dzing pré-paraons-nous A - battons-les à

F
nos ge-noux Dzing pré-paraons-nous A - battons-les à

C
nos ge-noux.

B
nos ge-noux.

A
nos ge-noux. Nous al-lons les

F
nos ge-noux. Sans trembler Et sans tar-der,

C 
 B 
 A 
 F 

 cresc.
 p *Tutti*;

Bien doux Ils tomberont tomberont

Cet ins-tant se-ra bien doux Ils tomberont tomberont

poignar-der. Bien doux Ils tomberont tomberont

Bien doux Ils tomberont tomberont

C 
 B 
 A 
 F 

*And.
Bar.*

sous nos coups.

sous nos coups.

sous nos coups sous nos coups. Nous al-lons les

sous nos coups. Sans trembler Et sans tarder

G Bien doux Ils tomberont tomberont

B Cet instant se - ra bien doux Ils tomberont tomberont

A poi - garder Bien doux Ils tomberont tomberont

F Bien doux Ils tomberont tomberont

cresc *p Tutti.*

G sous nos coups. Puisqu'ils ont

B sous nos coups. J'aurais peur S'ils n'a - vaient pas peur

A sous nos coups.

p *Fl. II.* *Fl. Hh.* *Quat. Harm.*

C. pour A - vous du - cœur!

A. Allons! mon - trons du ca - rac - tère!

F. En les at -

A. Les voilà pris!

F. - ta - quant par - derrière. Tu n'as compris? Tu n'as com -

C. L'affaire est faite.

B. L'affaire est faite.

A. Les voilà pris! Ma dague est prêt

F. - pris? Ma dague est prêt

Cl. Cors. 1^{re} 2^{es}

Quat. 1^{re} 2^{es}

Quat. 1^{re} 2^{es}

C Dzing pré- parons-nous A - battons - les

B Dzing pré- parons nous A - battons - les à

A te. Dzing pré- parons nous A - battons - les à

F te. pré- parons nous A - battons - les à

Fl. *rit. p. list.*

C nos ge-noux Dzing dzing A - battons - les à nos ge -

B nos ge-noux Dzing A - battons - les à nos ge -

A nos ge-noux Dzing A - battons - les à nos ge -

F nos ge-noux Dzing A - battons - les à nos ge -

cresc. Tutti. p.

C
- HOUX .

B
- HOUX . C'est com - me - ça!

A
- HOUX . Ah bah! ah bah!

F
- HOUX . Oui dà! oui

Cl.
B⁷

Vll^e

f Quat.

C
C'est com - me ça!

B
Tiens donc co-quin!

A
Tiens donc bri-gand!

F
dà! A toi ha-

Vll^e

C
à toi gre - din!

R
A toi!

A
A toi!

F
- gaud! Ça ne mord

You

Quat. Harm.
cresc.

C
à toi! Ça ne mord

R
à toi!

V
Quel ma - te - las!

F
pas!

f Tutti.

C
pas Ça ne mord pas à toi à toi à toi à

B
Ça ne mord pas à toi à toi à toi à

A
Ça ne mord pas à toi à toi à toi à

F
Ça ne mord pas à toi à toi à toi à

C
toi _____ Dsing pré parons nous A - battons les a

B
toi _____ Dsing pré parons nous A - battons les a

A
toi _____ Dsing pré parons nous A - battons les a

F
toi _____ Dsing pré parons nous A - battons les a

f Quat.

Fl.
V^o

P Harm.
Pist.
Tromb.

C
nos ge_noux Dsing pré_pavons nous A battons les à

B
nos ge_noux Dsing pré_pavons nous A battons les à

A
nos ge_noux Dsing pré_pavons nous A battons les à

F
nos ge_noux Dsing pré_pavons nous A battons les a

C
nos genoux.

B
nos genoux.

A
nos genoux. Nous al_lons les poignarder

F
nos genoux. Sans trembler Et sans tarder

C
Bien doux Ils tomberonttomberont sous nos coups.

B
Cet instant sera bien doux Ils tomberonttomberont sous nos coups

A
Bien doux Ils tomberonttomberont sous nos coupsOù sous nos

F
Bien doux Ils tomberonttomberont sous nos coupsOù sous nos

cres *Tutti.* *p*

C
Où sous noscoups Ils tombe_ront sous nos coups _____ sous nos coups.

B
Où sous noscoupsIls tombe_ront sous nos coups _____ sous nos coups.

A
coups sous noscoupsIls tombe_ront sous nos coups _____ sous nos coups.

F
coups sous noscoupsIls tombe_ront sous nos coups _____ sous nos coups.

(Enchaînez avec le N° 8 bis)

Moderato. N^o 8(bis) **MELODRAME.**

(Ils portent les espions dans l'horloge et le baromètre)

(Catarina entre)

N° 9. (1)

TERZETTINO.

Orchestre complet

Clair en LA

Corns en SOL

Pistons en LA

Timb: RE, SOL

RÉP: Monsieur, elle est évanouie!

Allegretto.

MALA TROMBA

CORNARINO

HAPTISTE.

PIANO.

Allegretto.

2^o V.
Alto.f
TUTTI.

p

C
-yez pi-tié! a - yez pi-tié! Quand vous au-rez bri - sé sa - vi - e

B

Clar.

Fl.
Hautb.
Piston.

B^o

Quatuor

(1) à la représentation on peut passer ce morceau.

En serez-vous plus avancé?

-yez pitié! a - yez pitié! a - yez pitié! a -

Fai-tes en plutôt une amou, Mon-

-yez pitié! a - yez pitié a - yez pitié

pas de pi-tié! pas de pi-tié! a - vec les femis pas

-trez-vous désin-téressé, a - yez pi-tié! a - yez pi-tié! l'a-mour ne vaut pas

a - yez pi-tié! a - yez pi-tié! l'a-mour ne vaut pas

mf Cors B² Fl. Cl. V^{cl} Pist.

Quatuor.

V
d'a - mi - tié pas de pi - tié pas de pi - tié non non a - vec les

C
l'a - mi - tié a - yez pi - tié a - yez pi - tié l'a - mour l'a - mour ne

B
l'a - mi - tié a - yez pi - tié a - yez pi - tié l'a - mour l'a - mour ne

Fl.

Timb. Cors: B. Pist.

Quatuor

V
femm's pas d'a - mi - tié pas de pi - tié pas de pi -

C
vaut pas l'a - mi - tié a - yez pi - tié a - yez pi - tié

B
vaut pas l'a - mi - tié a - yez pi - tié a - yez pi - tié

M
- tié pas de pi - tié pas de pi - tié pas de pi - tié pas de pi - tié.

C
a - yez pi - tié pi - tié pi - tié pi - tié pi - tié pi - tié pi - tié. a -

B
a - yez pi - tié pi - tié pi - tié pi - tié pi - tié pi - tié pi - tié.

Guivres. Timb. ♩

crés. - - - - - cen - do. *fp*

B
a - yez pi-tié! a -

C
-yez pi-tié! a - yez pi-tié! L'a-mour c'est l'oiseau qui s'en vole,

Fl.
Hautb.
Pist.

B^{us}

Cl.

Quatuor.

B
-yez pi-tié! a - yez pi-tié! a - yez pi-tié!

C
Ne nous laissant que des tourments, L'a-

B
a - yez pi-tié! a - yez pi-tié!

C
-mi-tié soutient et console Mon-trez-vous désin -

M pas de pi-tié! pas de pi-tié! Je n'la fais pas à
 C a-yez pi-tié! a-yez pi-tié! l'a-mour ne vaut pas
 B terres-sé. a-yez pi-tié! a-yez pi-tié! l'a-mour ne vaut pas

P.^{te} Fl. Cl. Veu. Fl.
mf Cor. Rus. Pist.

Quatuor

M l'a-mi-tié pas de pi-tié! pas de pi-tié! non! non je n'la fais
 C l'a-mi-tié a-yez pi-tié! a-yez pi-tié! l'a-mour l'amour ne
 B l'a-mi-tié a-yez pi-tié! a-yez pi-tié! l'a-mour l'amour ne

Fl.
 Timb. Pist.

M pas à l'a-mi-tié! pas de pi-tié! pas de pi-
 C vaut pas l'a-mi-tié ayez pitié! a-yez pitié!
 B vaut pas l'a-mi-tié ayez pitié! a-yez pitié!

M
 tié! pas de pi - tié! pas de pi - tié! pas de pi - tié! pas de pi -

C
 a - yez pi - tié pi - tié pi - tié pi - tié pi - tié pi - tié pi -

B
 a - yez pi - tié pi - tié pi - tié pi - tié pi - tié pi - tié pi -

Quivres.
 Timb.
 cresc.

M
 tié!

C
 tié!

B
 tié!

TUTTI.
 f TUTTI.

Flûte
Hautb.
Cl. sib.
Basson,
Cor sib.
Quatuor.

N° 10.

79

LE RÊVE

RÉP: Nous avons cinq minutes à nous.

Andante.

MALATROMBA

suivrez.

lon. C'était une retraite obscure Où loin des yeux, Où loin des

yeux, Chantait dans l'ombre et la verdure Un amoureux Un amou-

- reux. Il ébauchait sa barcarolle A vos genoux A vos ge-

- noux Et vous appelait son idole Envers bien doux Envers bien

(1) a Tempo 1^o
doux. Ah! qu'il était doux mon beau rêve Il m'emportait Il m'entraî-

(1) à la représentation on passe d'ici au signe , page, 82.

M
- nait, Comme la feuille qui s'élève Au tourbillon De l'aqui -

M
lon. Ah! qu'il était doux ce beau rêve Il m'emportait Il m'entraî -

M
- nait Comme la feuille qui s'élève Au tourbillon De l'aqui -

2^e COUplet.

M
- lon! Phœbé de son disque d'opale En l'éclairant En l'éclai -

M
- rant, Me fit reconnaître un teint pâle Un front charmant Un front char -

M *- mant.* Le front de cette noble tête Etait le mien Etait le

mien Et vous me disiez: mon poète Aime-moi bien Aime-moi

bien! Ah! qu'il était doux mon beau rêve Il m'emportait Il m'entraî-

dolce.

M *- nait,* Comme la feuille qui s'élève Au tourbillon De l'a-qui-

- lon. Ah! qu'il était doux mon beau rêve Il m'emportait Il m'entraî-

rit.

rit. (1)

... nait — Comme la feuille qui s'élève Au tourbillon De l'aqui.

lon Ah! qu'il était doux mon beau ré

Quat. Clar.

cresc.

The second system continues the vocal line with the lyrics 'lon Ah! qu'il était doux mon beau ré'. The piano accompaniment includes a clarinet part marked 'Quat. Clar.' and a 'cresc.' (crescendo) marking. Triplet markings are visible in the vocal line.

ve Ah! qu'il était doux mon beau ré — ve Ah! qu'il était

ad lib.

f Quat. Harm.

The third system continues the vocal line with the lyrics 've Ah! qu'il était doux mon beau ré — ve Ah! qu'il était'. The piano accompaniment includes a 'Quat. Harm.' (quartet harmony) part marked 'f' (forte). An 'ad lib.' (ad libitum) marking is placed above the vocal line.

doux!

Clar.

The fourth system shows the piano accompaniment for the vocal line 'doux!'. It features a clarinet part marked 'Clar.' with triplet markings. The vocal line is mostly empty.

(1) à la représentation on peut couper 4 mesures et terminer le mot *aquilon* sur la dernière note du chant.

À SCÈNE DE FOLIE.

Orchestre complet.

Clar: en LA.

Cors en SOL.

Pistons en LA.

Timb:

Gr^e Caisse. et Cymb.

B BOLÉRO.

RÉP: Pas folle!

Allegro. Récit.

CATARINA

Allegro. Ah! le Do - ge, ah! les

PIANO. *f* TUTTI.

plombs, le canal Or - fa - no l'Adri_a - ti - que c'est fi -

Quat.

p

Andante.

- ni je suis fol - le

p

Mon a - mi! Ah! mon a - mi!

Laisse - moi appeler ain - si.

Fl. Cl. Fl.

Ne trouble par au - cune phrase la di - vine extase De mes

sens ra - vis! J'ai vues hom - mes bien jo -

vous

Quat:

lis, — Mais jamais, cher an-ge, ercis moi, Jamais aussi jo- lis que toi!

J'irai plus loin, j'a vou - e - rai mè - me,

The second system continues the vocal line and piano accompaniment. The vocal line has a trill (tr) over the word 'me'. The piano accompaniment continues with similar melodic and harmonic patterns.

MALAT.
O mon che - va - her, que je t'ai - me! Tu

The third system is marked 'MALAT.' and features a vocal line and piano accompaniment. The vocal line includes a trill (tr) over 'me' and a 'Quat.' (quatuor) marking. The piano accompaniment has a more active texture with chords and moving lines.

Je t'ai - me Je
n'ai mes Elle m'ai - me!

The fourth system continues the vocal line and piano accompaniment. The vocal line has a trill (tr) over 'me' and a 'Quat.' marking. The piano accompaniment features a rhythmic pattern of chords.

C
 l'ai - me!

M
 Ah! —————

Pist. Ah! ————— profitons lâchement De son égaré - ment.

Hautb.
 Clar. *f*
 Bⁿ Quat.
 Fl. *p*
 Qual. bⁿ

M
 CAT.
 Ici comment hélas! M'arracher de ses bras.

Clar.
 Quat.

C
 Oui, oui quittons ces lieux. ————— *più lento.*
 Que nous serons heu

MALAT.
 Eh bien partons tous deux. ————— *più lento.*
 Que nous serons heu.

Cat. 
 - reux Tous deux de comais au loin Un tout petit coin Fait pour les amours Et là tous deux tous les

M. 
 - reux Tous deux de comais au loin Un tout petit coin Fait pour les amours Et là tous deux tous les

Cat. 
 jours Nous nous adorerons, Nous nous caline_rons, Nous nous adorerons, Nous nous caline_

M. 
 jours Nous nous adorerons, Nous nous caline_rons, Nous nous adorerons, Nous nous caline_

Cat. 
 rons Ah!_ ah!_ ah!_ ah!_ ah!_

M. 
 rons Ah!_ ah!_ ah!_ ah!_

MAL AT. 
 ah!

ff TUTTI. on parle.

B. BOLERO.

RÉP: Flattons sa manie
trouvons le petit coin!

Allegro.

MALATROMBA.

Fl.
Cl.
Cor.
B²

C'est un cointout pe-

PIANO.

P Quat.

Quat: seul.

M

-tit au fin fond des Es-pagnes Un pe-tit coin blot-ti dans de ver-tes cam-

M

-pagnes Que le so- leil rô-tit au fin fond des Es-pagnes C'est un cointout pe-

M

-tit au fin fond des Es- pa - gues. Ailons vivre tous deux Allons vivre tous deux

Harm. en tierce

Au fin fond de tou_tes les Espagnes Viens nous serons heureux Viens nous serons heureux

CATARINA.

Bo_lé-ro Fandango

Au fin fond de tou_tes les Es_pa-gnes Allons vivre tous deux Allons vivre tous deux

Cachucha Et voi_la! Ah! le beau pa - ys

Au fin fond de tou_tes les Espagnes Viens nous serons heu_reux Viens nous serons heureux

que ça fait tout ça. Les fo - rêts y sont fai - tes en

Au fin fond de tou_tes les Es_pa - gnes *Haut Cl.* *Fl.*

C

hois de cas - ta - guet - tes Et ce pro - duit du sol Suf - fit à l'Es - pa -

C

- gnol. Sans tam - bour ni trom - pet - te Mais avec cas - ta - guet - tes Il dan -

Gal.

- se tout le temps Des pas ex - tra - va - gants la! —

MALATROMBA.

la! —

cuers. TUTTI.

mf *f*

G. Caisse et Cimb.

Gal.

la la la la la

M.

la la la la la

The fourth system features two vocal lines (Gal. and M.) and piano accompaniment. The vocal lines consist of a melodic line with the syllable 'la' repeated. The piano accompaniment continues with chords and a bass line.

C.
 la la la la la! la la

M.
 la la la la la! la la

C.
 la la la la la la la

M.
 la la la la la la C'est un

C.
 Un pe - tit coin blot-

M.
 pointout pe - tit au fin fond des Es - pa - gnes Oui!

- ti dans ces ver - tes cam - pa - gnes Allons vi - vre tous deux

oui! — oui! — oui! — Allons vi - vre tous deux

CORNARINO (sortant du baromètre)

C'est un coin tout pe -

BAPTISTE (sortant de l'horloge)

C'est un coin tout pe -

Et *mf*
G^{re} Caisse pp

Al - lons vi - vre tous deux Au fin fond de tou - tes les Es - pa - gnes

Al - lons vi - vre tous deux Au fin fond de tou - tes les Es - pa - gnes

- tit au fin fond des Es - pa - gnes un pe -

- tit au fin fond des Es - pa - gnes un pe -

G^{re} Caisse pp

Cor. 
 Viens, nous se-rons heu-reux Viens, nous se-rons heu-reux Au fin fond de tou-tes
 M. 
 Viens, nous se-rons heu-reux Viens, nous se-rons heu-reux Au fin fond de tou-tes
 Cor. 
 - tit coin blot - ti dans ces ver - tes cam -
 B. 
 - tit coin blot - ti dans ces ver - tes cam -

Cor. 
 les Es-pa - gnes Al-lons vi-vre tous deux, Al-lons vi-vre tous deux
 M. 
 les Es-pa - gnes Al-lons vi-vre tous deux, Al-lons vi-vre tous deux
 Cor. 
 -pa - gnes Al-lons vi-vre tous deux, Al-lons vi-vre tous deux
 B. 
 -pa - gnes Al-lons vi-vre tous deux, Al-lons vi-vre tous deux

ASTOR Fo (sortant du baronnetre)
 C'est un coin tout pe - tit au fin
 FRANKSTO (sortant de l'horloge)

C'est un coin tout pe - tit au fin
TUTTI

ut. Au fin fond de tou_tes les Es_pa - gnes Viens nous se_rons heu_reux,
 M. Au fin fond de tou_tes les Es_pa - gnes Viens nous se_rons heu_reux,
 Cor. Au fin fond de tou_tes les Es_pa - gnes Viens nous se_rons heu_reux,
 B. Au fin fond de tou_tes les Es_pa - gnes Viens nous se_rons heu_reux,
 As-t. fond des Es - pa - gnes Un pe - tit coin hlot -
 F. fond des Es - pa - gnes Un pe - tit coin hlot -
 (Piano accompaniment)
 Cor. Viens nous se_rons heu_reux Au fin fond de tou_tes les Es_pa - gnes
 M. Viens nous se_rons heu_reux Au fin fond de tou_tes les Es_pa - gnes
 Cor. Viens nous se_rons heu_reux Au fin fond de tou_tes les Es_pa - gnes
 B. Viens nous se_rons heu_reux Au fin fond de tou_tes les Es_pa - gnes
 As-t. -ti dans ces ver - tes cam - pa - gnes
 F. -ti dans ces ver - tes cam - pa - gnes
 (Piano accompaniment)

C. *f*
 Bo - lé-ro, Fan - dango, Ca - chu - cha Et voi - la! la, la, la, la, la,
 M. *f*
 Bo - lé-ro, Fan - dango, Ca - chu - cha Et voi - la! la, la, la, la, la,
 Cor. *f*
 Bo - lé-ro, Fan - dango, Ca - chu - cha Et voi - la! la, la, la, la, la,
 B. *f*
 Bo - lé-ro, Fan - dango, Ca - chu - cha Et voi - la! la, la, la, la, la,
 A. *f*
 Bo - lé-ro, Fan - dango, Ca - chu - cha Et voi - la! la, la, la, la, la,
 F. *f*
 Bo - lé-ro, Fan - dango, Ca - chu - cha Et voi - la! la, la, la, la, la,

Guitars.

f

C. *f*
 la la la la la la la la la la Bo - lé-ro Fan - dango
 M. *f*
 la la la la la la la la la la Bo - lé-ro Fan - dango
 Cor. *f*
 la la la la la la la la la la Bo - lé-ro Fan - dango
 B. *f*
 la la la la la la la la la la Bo - lé-ro Fan - dango
 A. *f*
 la la la la la la la la la la Bo - lé-ro Fan - dango
 F. *f*
 la la la la la la la la la la Bo - lé-ro Fan - dango

Guitars.

f

animé.

C Ca - chu - cha Et voi - la! la, la, la, la, la, la, la, la, Le

V Ca - chu - cha Et voi - la! la, la, la, la, la, la, la, la, Le

C Ca - chu - cha Et voi - la! la, la, la, la, la, al, la, la, Le

B Ca - chu - cha Et voi - la! la, la, la, la, la, la, la, la, Le

A Ca - chu - cha Et voi - la! la, la, la, la, la, la, la, la, Le

F Ca - chu - cha Et voi - la! la, la, la, la, la, la, la, la, Le *animé.*

C beau pa - ys que voi - la le beau pa -

V beau pa - ys que voi - la le beau pa -

C beau pa - ys que voi - la le beau pa -

B beau pa - ys que voi - la le beau pa -

A beau pa - ys que voi - la le beau pa -

F beau pa - ys que voi - la le beau pa -

Soprano: -ys que voi - la!

Mezzo: -ys que voi - la!

Contralto: -ys que voi - la!

Tenore: -ys que voi - la!

Bass: -ys que voi - la!

Bass: -ys que voi - la!

Piano accompaniment (first system) with *a tempo.* and *ff* markings.

Piano accompaniment (second system).

Piano accompaniment (third system).

Orch. complet.
 Clar. LA.
 Cors. MI.
 Pist. LA
 Timb. MI.

N^o 41^{bis}

MÉLODRAME.

RÉP: Pas encore!

Allegro.

Piano accompaniment (fourth system) with *8va* marking.

Clar en LA.

Cor en LA.

Pistons en LA.

Treb. G^{re} C^{re} et Cymb.

SCÈNE ET CHŒUR DES SBIRS.

RÉP: A moi Astolfo, Franusto!

Allegro.

CATARINA.

AMOROSO.

MALATHOMBA.

CORNARINO.

BAPTISTE.

2 ESPIONS.

Dessus.

Tenor.

Basse.

PIANO.

pp *crsc.*

Allegro. *(On parle)*

GAT.

D'ou sor - tent ces cris C'est à ne pas y croi-re

AMOR.

D'ou sor - tent ces cris C'est à ne pas y croi-re

MAL.

D'ou sor - tent ces

(Etouffe-le!

fais comme moi)

Fl.

Cl.

Quad.

mf

C
Quels sont ces ban - dits Ca - chés dans cette armoi - re

A
Quels sont ces ban - dits Ca - chés dans cette armoi - re

M
cris C'est à ne pas y croi - re Que font ces ban -

C
Quels sont ces cris Quels sont ces cris

A
Quels sont ces cris Quels sont ces cris

M
- dits Que j'ai mis dans l'ar - moi - re

M
C'est pro - di - gi - eux Jen mets deux dans l'ar - moi - re

cl.
fl.

Quat.

M

Quatre au lieu de deux c'est à ne p y croi - re

MAT.
C'est pro - di - gi - eux, pro - di - gi - eux!

AMOR.
C'est pro - di - gi - eux pro - di - gi - eux!

MAL.
Me di - ra -

Cl.
p

B^u
Vlle

-ton quels sont ces gens?

ASTOLFO.
Ce sont diu - fâ - mes sa - cri -

FRANZSTA.
Ce sont diu - fâ - mes sa - cri -

MALATROMBA (recul et effrayé)

Musical score for the first system, featuring vocal parts (V, A, F) and piano accompaniment. The lyrics are: "Pas de bê - pants, des as - sas - sins!"

Vocal parts (V, A, F):
 - pants, des as - sas - sins!

Piano accompaniment: *f* (forte)

Instrumentation: MALATROMBA (recul et effrayé)

Musical score for the second system, featuring vocal parts (V) and piano accompaniment. The lyrics are: "ti - ses Et prenons nos pré - cau - ti -".

Vocal part (V):
 - ti - ses Et prenons nos pré - cau - ti -

Piano accompaniment: *p* (piano), *Quat.* (Quatuor)

Musical score for the third system, featuring vocal parts (V) and piano accompaniment. The lyrics are: "ous Qui prenons nos pré - cau - ti - ous." The tempo changes to *All.^o vivo. (il va à la porte.)*

Vocal part (V):
 - ous Qui prenons nos pré - cau - ti - ous.

Piano accompaniment: *Quat.* (Quatuor), *Timb.* (Timpani)

Musical score for the fourth system, featuring vocal parts (V) and piano accompaniment. The lyrics are: "à moi! mes sibi - res".

Vocal part (V):
 à moi! mes sibi - res

Piano accompaniment: *ppesc.* (pianissimo)

M

mes sol - dats mes es - pions

M

Et la po - li - ce de

Ve - ni - se A moi à moi à moi à

cresc. Clar Bⁿ

All^o moderato.

moi!

p Cors. Pist. Tromb. Bⁿ Bass

Ténors. (au dehors)

Basses

Dans Ve - ni - se la bel - le Nous faisons sen - ti - nel - le

Dans Ve - ni - se la bel - le Nous faisons sen - ti - nel - le

Clar. *p*

Quat.

Dans les mur. jour et nuit Nous nous glissons sans bruit

Dans les murs jour et nuit Nous nous glissons sans bruit

Dans Veni - se la bel - le Nous fai - sons sen - ti - nel - le

Dans Veni - se la bel - le Nous fai - sons sen - ti - nel - le

Dans les murs jour et nuit Nous nous glissons sans bruit.

Dans les murs jour et nuit Nous nous glissons sans bruit.

MALAT.

Ce sont eux, ce sont eux! je re-connais leur chant de guerre.

ville
Allos.

Quat.

f *p*

Harm.
Pist.
Tromb.

M

Et vous tous, malheureux! Craignez un châtiment sé - vè - re!

GORN

Les voi -

BAPT.

Les voi -

Voa

C

-là c'est fait de nous les voi - là c'est fait de nous!

B

-là c'est fait de nous les voi - là c'est fait de nous!

Tenors. (ils entrent tous.)

Dans Veni-se la bel-le Nous faisons sen-ti-nel-le

Basses

Dans Veni-se la bel-le Nous faisons sen-ti-nel-le

Tutti.

Dans les murs jour et nuit Nous nous glissons sans bruit

Dans les murs jour et nuit Nous nous glissons sans bruit.

1^{er} Dessus.

Pour- - quoi donc eri-er ain-si

2^e Dessus

Pour- - quoi donc eri-er ain-si

Dans Veni-se la bel-le Nous faisons sen-ti-nel-le

Dans Veni-se la bel-le Nous faisons sen-ti-nel-le

Pourquidonc, donc crier, pourquoi cri_er ain_si Que se pas se

Pourquidonc, donc crier, pourquoi cri_er ain_si Que se pas se

Dans les murs jour et nuit Nous nous glissons sans bruit I _ ci nous nous

Dans les murs jour et nuit Nous nous glissons sans bruit I _ ci nous nous

f

t-il _ i _ ci Que se pas - se t-il _ i _ ci? _____

t-il _ i _ ci Que se pas - se t-il _ i _ ci? _____

glissons sans bruit Oui nous nous glis_sons sans bruit. _____

glissons sans bruit Nous nous glis _ sons glis_sons sans bruit. _____

rit.

Enchaînez avec le N^o 12

N^o 12^{bis}.

MÉLODRAME.

1^{re} Violon.
2^d Violon.
Alto.
Basses.

(On parle.)

All^o moderato.

PIANO.

pp Quat.

Enchaînez
avec le N^o 15

FINAL.

A. PROFESSION DE FOI.

B. MARCHÉ TRIOMPHALE.

Orch: complet.
 Clar en LA.
 Cors en LA.
 Pistons en LA.
 Timb⁴ C² et Cymb:

RÉP: Ecoutez tous!

Moderato.

CATARINA.

AMOROSO.

MALATROMBA.

CORNARINO.

BAFFISTE.

ASTOLFO.

FRANKISTO.

Sopranos.

Tenors.

Basses.

CHOEUR

PIANO.

Moderato.

Quat:

f TUTT.

P Alto pizz.

A. PROFESSION DE FOI.

MALATROMBA.

Mes a-mis, je n'ai d'autre en-vi - e Que de don-ner tous

H. Cler.

M.
CHŒUR.

mes ins_tants — Au ser_vi-ce de ma pa-tri - e.

Sopr: *pp*

Ténors. *pp*

Basses. *pp*

Hautb:
Clar: *pp*

ppp
sont là de bons sen-ti - ments, Vi - ve vi - ve Ma - latrom -

ppp
sont là de bons sen-ti - ments, Vi - ve vi - ve Ma - latrom -

ppp
sont là de bons sen-ti - ments, Vi - ve vi - ve Ma - latrom -

Hautb:
Clar:
B^{on}: *pp* Tromb: Cor.

CATARINA.

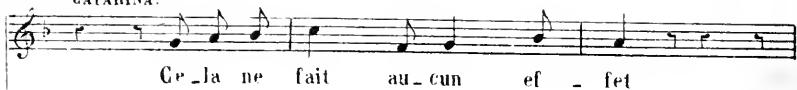

AMOROSO.

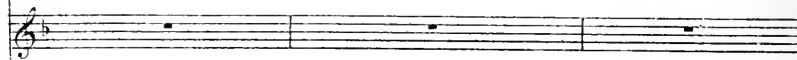
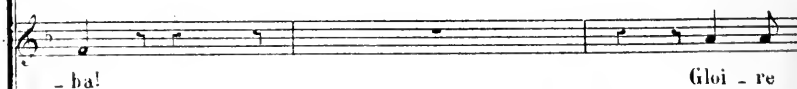
CORNARINO et
BAPTISTE.ASTOLFO et
FRANRUSTO.

C.  Ce_la ne fait aucun ef_fet.

A.  Ce_la ne fait aucun ef_fet.

M.  Ce_la ne fait aucun ef_fet.

Coru.  Ce_la ne fait aucun ef_fet.

B.  Ce_la ne fait aucun ef_fet.

As.  Ce_la ne fait aucun ef_fet.

F.  Ce_la ne fait aucun ef_fet.

 gloire à Ma_latrom_ba gloire à Ma - la - trom_ba.

Ch.  gloire à Ma_latrom_ba gloire à Ma - la - trom_ba.

 gloire à Ma_latrom_ba gloire à Ma - la - trom_ba.

Pistons.  gloire à Ma_latrom_ba gloire à Ma - la - trom_ba.

 gloire à Ma_latrom_ba gloire à Ma - la - trom_ba.

MALAT

Je suis un profond po-li-ti-que Et j'accroîtrai par

Cl.

mes ta-lents La grandeur de la Ré-publi-que.

CHOEUR.

Ce

Ce

Hautb.
Cl.

Vi-ve vi-ve Ma-la-trom-

sont la-de-bons sen-ti-ments Vi-ve vi-ve Ma-la-trom-

sont la-de-bons sen-ti-ments Vi-ve vi-ve Ma-la-trom-

Hautb.
Cl.
W^{on}

Cor.

pp Tromb.

Quat.

C. *Ce.la ne fait au.cun ef - fet*

A. *Ce.la ne fait au.cun ef - fet*

M.

Cor. *Ce.la ne fait au.cun ef - fet*

B. *Ce.la ne fait au.cun ef - fet*

A. *Ce.la ne fait au.cun ef - fet*

F. *Ce.la ne fait au.cun ef - fet*

- ba *Gloi - re gloire à Ma.la trom.* *pp*

c.h. *Gloi - re gloire à Ma.la trom.* *pp*

- ba *Gloi - re gloire à Ma.la trom* *pp*

Fl.

Detailed description of the musical score: The score is for a full orchestra and vocal soloists. It consists of nine systems. The first six systems are vocal parts: Soprano (C), Alto (A), Mezzo (M), Cor Anglais (Cor.), Bass (B), and Bassoon (A). The seventh system is for the Flute (Fl.). The eighth system is for the Clarinet in C (c.h.). The ninth system is the piano accompaniment. The lyrics are 'Ce.la ne fait au.cun ef - fet' and 'Gloi - re gloire à Ma.la trom.' The piano part features a prominent flute melody in the right hand and a rhythmic accompaniment in the left hand. Dynamics include *pp* (pianissimo) for the vocal and woodwind parts.

allargando. Allegro.

G. *Ce. la ne fait au_cun ef - fet.*

A. *Ce. la ne fait au_cun ef - fet.*

M. *-*

Cor. *Ce. la ne fait au_cun ef - fet.*

B. *Ce. la ne fait au_cun ef - fet.*

A. *Ce. la ne fait au_cun ef - fet. Ah! dam! sei -*

F. *Ce. la ne fait au_cun ef - fet.*

- bal gloire à Ma - la - trom - ba.

Ob. *- bal gloire à Ma - la - trom - ba.*

- bal gloire à Ma - la - trom - ba. Cl.

Pistons. *f* *allargando.* *All^o* *p* *Quart.*

B^{on}

A.  - gneur, pour ces gens là Il faut autre chose que

F.  Ah! dam! seigneur pour ces gens là Il faut autre chose que

MALAT.

 Pas si haut, pas si haut, je vois bien ce qu'il leur

A.  ça.

F.  ça.

 Hautb

M.  faut, pas si haut, pas si haut, je vois bien ce qu'il faut, pas si haut, pas si haut, je vois bien ce qu'il

All^o. Vivo.

M. faut. Pour enlever une affaire,

All^o. Vivo.

Hautb. *f*
1^{re} Violon

pp

2^d Violon
Alto.

Bass.

Pour brusquer un dénouement Pour chauffer le po_pu_lai_re,

Cl.
Cor.
B^{on}

M. Le plus solide argument, C'est l'ar_gent, c'est l'ar_gent il faut donner

Fl.
Cl.
B^{on}

M. de l'ar_gent Prenez pre_nez, pre_nez, prenez, pre_nez cet ar -

Harm.

Quat.

M. *- gent.*

Vi - ve Ma - la - trom - ba, Gloire à, gloi - re à Ma - la - trom -

Ch. *Gloi - re à, gloi - re à Ma - la - trom -*

Gloi - re à, gloi - re à Ma - la - trom -

MALAT.

A. *Prenez donc cet*

Encor de for, encor de for, encor de for, en - cor de for

F. *Encor de for, encor de for, encor de for, en - cor de for*

Ch. *- ba!*

- ba!

- ba!

Quat.

M. *argent à, Oui* pre - nez donc, pre - nez, prenez, pre - nez

A. *Chaufons, chauff.*

F. *Chaufons, chauff.*

Fl.

Quat.

M. Prenez, pre - nez, prenez en - cor

A. - fons de l'or en - cor *Chaufons, chauff.*

F. - fons de l'or en - cor *Chaufons, chauff.*

Fl. Hautb.

Harm.

M. Pre - nez, pre - nez, pre nez, pre - nez.

A. - fons, de l'or en - cor

F. - fons, de l'or en - cor

Fl. Hautb.

1^{re} Viol.

CORN.

BAPT.

Que fais-tu

Pre - nons

pre - nons, pre - nons

pre - nons, pre - nons

pre - nons, pre - nons

CHŒUR.

C.

donc?

oui. dé - tour - nons les soup -

B.

Monsieur dé - tournons les soupçons.

Tromb. eres cen - do.

C.

- çons

Ténors. *mf*

Basses. *mf* Vi - ve Ma - la - trom -

Vi - ve Ma - la - trom -

C.

p on

mf
 Vi - ve Ma - la - trom -
 cl. bal Vi - ve Ma - la - trom -
 mf
 bal Vi - ve Ma - la - trom -

eres - - - - - cen - do.
 - bal .. - ve Ma - la - trom -
 - bal Vi - ve Ma - la - trom -
 - bal Vi - ve Ma - la - trom -

f
 - ba Vi - ve Ma - la - trom -
 - ba Vi - ve Ma - la - trom -
 - ba Vi - ve Ma - la - trom -

All. Marziale.

M. *f* Prenez, prenez, prenez prenez cel

A. Vi-ve, vi-ve, vi-ve

F. Vi-ve, vi-ve, vi-ve

Ch. - ba *f* Vi-ve, vi-ve, vi-ve
- ba Vi-ve, vi-ve, vi-ve

- ba All. Marziale. *f* Vi-ve, vi-ve, vi-ve

ff Tutti.

M. or

A. ah!

F. ah!

Ch. ah!
ah!
ah!

ah!

B. MARCHÉ TRIOMPHALE.

f

A. *f* Vi - ve, vi - ve Ma - latromba Quel excellent Do - ge il fe - ra

F. *f* Vi - ve, vi - ve Ma - latromba Quel excellent Do - ge il fe - ra

f Vi - ve, vi - ve Ma - latromba Quel excellent Do - ge il fe - ra

f Vi - ve, vi - ve Ma - latromba Quel excellent Do - ge il fe - ra

f Vi - ve, vi - ve Ma - latromba Quel excellent Do - ge il fe - ra

f Vi - ve, vi - ve Ma - latromba Quel excellent Do - ge il fe - ra

6^{me} C
1 Cymb.

A. pour candidat Pour le Doge, nous pre - nons Ma - latrom - ba, Malatromba

F. pour candidat Pour le Doge, nous pre - nons Ma - latrom - ba, Malatromba

pour candidat Pour le Doge, nous pre - nons Ma - latrom - ba, Malatromba

pour candidat Pour le Doge, nous pre - nons Ma - latrom - ba, Malatromba

pour candidat Pour le Doge, nous pre - nons Ma - latrom - ba, Malatromba

A. *Vi - ve, vi - ve Ma - la tromba Quel excellent Do - ge il fe - ra*

F. *Vi - ve, vi - ve Ma - la tromba Quel excellent Do - ge il fe - ra*

Ch. *Vi - ve, vi - ve Ma - la tromba Quel excellent Do - ge il fe - ra*

Vi - ve, vi - ve Ma - la tromba Quel excellent Do - ge il fe - ra

6^{me} C et Cymb.

A. *pour candi - dat Pour le Do - gat, nous pre - nous Ma - la - trom -*

F. *pour candi - dat Pour le Do - gat, nous pre - nous Ma - la - trom -*

Ch. *pour candi - dat Pour le Do - gat, nous pre - nous Ma - la - trom -*

pour candi - dai Pour le Do - gat, nous pre - nous Ma - la - trom -

CAT.

Il lui faut tout le scé - lé - rat

AMOR.

Il lui faut tout le scé - lé - rat

MALAT.

Il me faut tout, il me faut tout, il me faut tout

COR N.

Il lui faut tout le scé - lé - rat le scé - lé - rat

BAPT.

Il lui faut tout le scé - lé - rat le scé - lé - rat

- ba, Malatromba Vi - ve vi - ve Ma - la - trom - ba Ma - la - trom - ba

- ba, Malatromba Vi - ve vi - ve Ma - la - trom - ba Ma - la - trom - ba

- ba, Malatromba

Malatrom.

- ba, Malatromba

Malatrom.

- ba, Malatromba Vi - ve vi - ve Ma - la - trom - ba Ma - la - trom - ba

p Tutti

C. Mon hon - neur et le Do - gat Il lui - fait -

A. Ma maî - tres - se et le Do - gat Il lui - fait -

M. Son hon - neur son é - pouse et le, et le Do - gat Il me - fait -

C. Mon hon - neur mon é - pouse et le, et le Do - gat Il lui - fait -

B. Votre hon - neur, ma maî - tres - se et le, et le Do - gat Il lui - fait -

A. Vi - ve vi - ve Ma - la - trom - ba Ma - latrom - ba Vi - ve vi - ve

F. Vi - ve vi - ve Ma - la - trom - ba Ma - latrom - ba Vi - ve vi - ve

- ba Ma - latrom - ba Vi - ve

Ch. - ba Ma - latrom - ba Vi - ve

- ba Vi - ve Ma - latrom - ba Ma - latrom - ba Vi - ve

C. tout le scé - lé - rat — Mon hon - neur - et —

A. tout le scé - lé - rat — Son hon - neur - et —

M. tout Il me faut tout — Son é - pouse et —

Cor. tout le scé - lé - rat — Mon hon - neur - et —

B. tout le scé - lé - rat — Son hon - neur - et —

A. Ma - la trom - ba — Vi - ve vi - ve vi - ve vi - ve Ma -

F. Ma - la trom - ba — Vi - ve vi - ve vi - ve vi - ve Ma -

Ma - la trom - ba — Vi - ve vi - ve vi - ve vi - ve Ma -

Ma - la trom - ba — Vi - ve vi - ve vi - ve vi - ve Ma -

Ma - la trom - ba — Vi - ve vi - ve vi - ve vi - ve Ma -

f

G. le — Do — gat!

A. le — Do — gat.

M. le — Do — gat!

C. le — Do — gat!

B. le — Do — gat!

A. *p animé.*
- la - trom_ba! U — ne der — niè — — re tour —

F. *p*
- la - trom_ba! U — ne der — niè — re tour —

CH. - la - trom_ba!

CH. - la - trom_ba!

- la - trom_ba!

p animé.
Quat.
Cl.
B^{2^o}

A. *3*
 - ba, Ma-latromba, Vi - ve, vi - ve Ma-latromba Quel excellent Do -

F. *3*
 - ba, Ma-latromba, Vi - ve, vi - ve Ma-latromba Quel excellent Do -

E. *3*
 - ba, Ma-latromba, Vi - ve, vi - ve Ma-latromba Quel excellent Do -

3
 - ba, Ma-latromba, Vi - ve, vi - ve Ma-latromba Quel excellent Do -

8
ff

A. *8*
 - ge il fe-ra pour candidat Pour le Dogat nous pre-nons Ma - la-trom-

F. *8*
 - ge il fe-ra pour candidat Pour le Dogat nous pre-nons Ma - la-trom-

E. *8*
 - ge il fe-ra pour candidat Pour le Dogat nous pre-nons Ma - la-trom-

8
 - ge il fe-ra pour candidat Pour le Dogat nous pre-nons Ma - la-trom-

8

Presto.

C. Il lui faut tout il lui faut tout Ah! — le scé_lé_rat Il lui faut

A. Il lui faut tout il lui faut tout Ah! — le scé_lé_rat Il lui faut

M. Il me faut tout il me faut tout Tout — à Ma_latrom_ba Il me faut

C. Il lui faut tout il lui faut tout Ah! — le scé_lé_rat Il lui faut

B. Il lui faut tout il lui faut tout Ah! — le scé_lé_rat Il lui faut

A. - ba! Vi_ ve, vi - ve Ma_latrom_ba Vi - ve Ma_latrom_ba Vi_ ve, vi -

F. - ba! Vi_ ve, vi - ve Ma_latrom_ba Vi - ve Ma_latrom_ba Vi_ ve, vi -

- ba! Vi_ ve, vi - ve Ma_latrom_ba Vi - ve Ma_latrom_ba Vi_ ve, vi -

Ch. - ba! Vi_ ve, vi - ve Ma_latrom_ba Vi - ve Ma_latrom_ba Vi_ ve, vi -

- ba! Vi_ ve, vi - ve Ma_latrom_ba Vi - ve Ma_latrom_ba Vi_ ve, vi -

8-1 Presto.

6 6

C. tout il lui faut tout Ah! — le scé_lé_rat Et mon honneur et le Do.

A. tout il lui faut tout Ah! — le scé_lé_rat Et ton honneur et le Do.

M. tout il me faut tout Tout à Ma_latromba Et son honneur et le Do.

C. tout il lui faut tout Ah! — le scé_lé_rat Et mon honneur et le Do.

B. tout il lui faut tout Ah! — le scé_lé_rat Et votre honneur et le Do.

A. — ve Ma_latrom_ba vi — ve Ma_latromba Quel ex_cel_lent Doge il fe.

F. — ve Ma_la_trom_ba vi — ve Ma_latromba Quel ex_cel_lent Doge il fe.

ve Ma_la_trom_ba vi — ve Ma_latromba Quel ex_cel_lent Doge il fe.

Ch. — ve Ma_la_trom_ba vi — ve Ma_latromba Quel ex_cel_lent Doge il fe.

— ve Ma_la_trom_ba vi — ve Ma_latromba Quel ex_cel_lent Doge il fe.

6 6

C. - gat Et mon honneur et de Dogat Et mon hon - neur Et

A. - gat Et ton honneur et de Dogat Et ton hon - neur Et

M. - gat Et son honneur et de Dogat Et ton hon - neur Et

C. - gat Et mon honneur et de Dogat Et mon hon - neur Et

B. - gat Et votre honneur et de Dogat Et vo - tre hon - neur Et

A. - ra Quel ex - cel - lent Doge il fe - ra Gloi - re à gloi - re à Ma -

F. - ra Quel ex - cel - lent Doge il fe - ra Gloi - re à gloi - re à Ma -

- ra Quel ex - cel - lent Doge il fe - ra Gloi - re à gloi - re à Ma -

ch. - ra Quel ex - cel - lent Doge il fe - ra Gloi - re à gloi - re à Ma -

- ra Quel ex - cel - lent Doge il fe - ra Gloi - re à gloi - re à Ma -

C. le Do - gat Et mon hon - neur et le Do - gat!

A. le Do - gat Et ton hon - neur et le Do - gat!

M. le Do - gat Et ton hon - neur et le Do - gat!

C. le Do - gat Et mon hon - neur et le Do - gat!

B. le Do - gat Et vo - tre hon - neur et le Do - gat!

A. - la - trom - ba gloi - re à gloi - re à Ma - la - trom - ba!

F. - la - trom - ba gloi - re à gloi - re à Ma - la - trom - ba!

- la - trom - ba gloi - re à gloi - re à Ma - la - trom - ba!

Ch. - la - trom - ba gloi - re à gloi - re à Ma - la - trom - ba!

- la - trom - ba gloi - re à gloi - re à Ma - la - trom - ba!

Fin du 2^e Acte.

ACTE III

Orchestre complet

Clar. FF.

Corg. UT.

Pistons SD.

Timb. LA. MI.

Gr. Caisse et Cymb.

N^o 14.

ENTR' ACTE.

Maestoso.

PIANO.

Maestoso.

f *Tutti.* *p* *Quat. plus.* *f* *p*

Allegro.

p *Legg.*

Allegro.

p *Legg.*

Allegro.

p *Legg.*

Allegro.

p *Legg.*

Allegro.

p *Legg.*

Fl.
Hautb.
Cl.
p

Fl.
p

legg.
pp
Vcll.
Cor.
Quart.

First system of a piano score. The right hand features a melodic line with slurs and accents. The left hand plays a steady accompaniment of chords.

Second system of a piano score. The right hand continues the melodic line. The left hand accompaniment is marked with *Quat.* (Quarta).

Third system of a piano score. The right hand has a melodic line with slurs. The left hand accompaniment is marked with *Cl.* (Clarinete).

Fourth system of a piano score. The right hand has a melodic line with slurs. The left hand accompaniment is marked with *Fl.* (Flauto) and *Bit. molto.* (Basso continuo molto). The system concludes with a double bar line and a new section marked *All.^o* (Allegro) in 9/4 time, with *p. Fl. Quat.* (piano Flauto Quarta).

Fifth system of a piano score. The right hand has a melodic line with slurs. The left hand accompaniment is marked with *Hautb.* (Hautbois), *Cl.* (Clarinete), and *Bⁿ* (Basson). The dynamics are marked *mf* (mezzo-forte) and *p* (piano).

Sixth system of a piano score. The right hand has a melodic line with slurs. The left hand accompaniment is marked with *Cresc.* (Crescendo) and *pp* (pianissimo).

Fl.
Hautb.
Cl.
p

Viol.
Fl.
p

This system continues the piano accompaniment with a consistent rhythmic pattern in the bass and a melodic line in the treble.

legg.
Viol.
Cor.
Quat.
pp

This system continues the piano accompaniment with a consistent rhythmic pattern in the bass and a melodic line in the treble.

This system continues the piano accompaniment with a consistent rhythmic pattern in the bass and a melodic line in the treble.

Orchestre complet.

N^o 15.

Clar: UT.

Cors FA.

Pistons Stb.

Timb: UT FA.

COUPLETS DES GONDOLIÈRES

REP: Adoucissent les mœurs.

Mussier faites entrer.

Allegro.

1^{er} et 2^e Dessus. CHŒUR des Gondolières.

3^e Dessus.

Ténors. CHŒUR des Conseillers

Basses.

PIANO. Horn. Quat. p

Cresc. f Tutti.

1^{er} et 2^e Dess. *p* GONDOLIÈRES. Vo-le, vo-le, vo-le, Ma gon-do - le Mon chant te berce - ra

3^e Dess. *p* Vo-le, vo-le, vo-le, Ma gon-do - le Mon chant te berce - ra

Fl. Cl. Ut. *p* Quat. Horn. Cors. Pist. Tromb.

Cl.

sur les flots Vo-le, vo-le, vo-le, Ma gon-do - le Vo-le, vo-le, vo-le

sur les flots Vo-le, vo-le, vo-le, Ma gon-do - le Vo-le, vo-le, vo-le

4^{re} Gondolière

Cl.

Sur les eaux, Nous prenons la place De la triste ra- ce, A piteuse fa - ce,

Sur les eaux,

Hautb. V^{II}

Pst. Tromb.

Cl. B^{II}

Cl.

De vos gondolières! Lestes et pimpantes, Mines provocantes, Volci vos servantes,

Pst. Cl.

H. Cl.

V^{II}

2^e Gondoliere.

1^{re} G.
 Seigneurs cavaliers! Place à nos gondoles Quand les barcarolles Joyeuses et folles

Ps.
 Cl.

2^e G.
 Chantent nuit et jour! Charmante entreprise Tout le fa-vo-ri-se Le cou et la bi-se

Fl.
 Cl.

Violon

3^e G.
 Les flots et l'a-mour, et l'a-mour! CHŒUR des Gondoliers Vo-le, vole, vo-le.

Fl.
 Cl.

mf Harm. Qual. Cresc. tr tr p Quat.

4^e G.
 Ma gon-do-le Mon chant te berce-ra sur les flots Vo-le, vole, vo-le

Ma gon-do-le Mon chant te berce-ra sur les flots Vo-le, vole, vo-le

Ma gondo - le Vo - le, vole, vo - le Sur les eaux! Au mi - lieu du

Ma gondo - le Vo - le, vole, vo - le Sur les eaux!

bruit, Vo - gant dans la nuit, Nous nous glis - se - rons Au pi - d' des bal -

- cons De vos da - moi - sel - les, Dis - crètes, fi - dè - les. Nous vous at - ten -

- drons! Nous promè - ne - rons Les jolis gar - çons Et les jeunes bel - les.

Cl.
E^{1^{re}}

Pist.

f Tutti.

p Quat.

Alt.

Fl.
Ob.

B^{1^{re}}
C. B.

Pist.

v^o

G.

C. B.
B^{1^{re}}

*CHŒUR des Gondolières.

Vo-le, vo-le, vo-le, Ma gon-do-le Monchantte berce-ra sur les flots

Fl.
Cl.

Cl.^s
Quat.

Vo-le, vo-le, vo-le, Ma gon-do-le Vo-le, vo-le, vo-le Sur les eaux.

Cl.

4^e Gondolière.

Au signal du gai Car-naxal, Nous lè-vérons Nos a-vi-rons. Sur les flots Nos jo-

Cl.

tr

tr

tr

tr

Von
Harm.

Horn

Von
Harm.

44

- lis canots Seront muets, Seront discrets. Nous mettrons Sur nos pa - vil lons

45

Les jo - lis noms De vos tendrons, Les couleurs des chers petits cœurs. Au gré du vent

46

Flottent gaiment. Va-le, vole, vo-le, Ma gon-do-le Va-le, vole, vo-le,
Les Gondolières. Va-le, vole, vo-le, Ma gon-do-le Va-le, vole, vo-le,
Les Conseillers. Va-le, vole, vo-le, Ma gon-do-le Va-le, vole, vo-le,

47

Va-le, vole, vo-le, Ma gon-do-le Va-le, vole, vo-le,

ck

Sur les flots Vo.le vo.le vo.le Ma gon.do.le Vole vole vo.le Sur les eaux

ck

Sur les flots Vo.le vo.le vo.le Ma gon.do.le Vole vole vo.le Sur les eaux

ck

Sur les flots Vo.le vo.le vo.le Ma gon.do.le Vole vole vo.le Sur les eaux

ck

f Vo.le vo.le vo.le Ma gon.do.le Monchant te bercera Sur les flots Vole vole vo.le *cres.*

ck

f Vo.le vo.le vo.le Ma gon.do.le Monchant te bercera Sur les flots Vole vole vo.le

ck

f Vo.le vo.le vo.le Ma gon.do.le Ton chant nous bercera Sur les flots Vole vole vo.le

f Vo.le vo.le vo.le Ma gon.do.le Ton chant nous bercera Sur les flots Vole vole vo.le *cres.*

ff

vo - le vole vo - le vo - le vole Ma gon - do - le Vo - le vo - le Ma gon - do - le Vo - le

vo - le vole vo - le vo - le vole Ma gon - do - le Vo - le vo - le Ma gon - do - le Vo - le

ff

vo - le vole vo - le vo - le vole Ma gon - do - le Vo - le vo - le Ma gon - do - le Vo - le

vo - le vole vo - le vo - le vole Ma gon - do - le Vo - le vo - le Ma gon - do - le Vo - le

ff

vo - le Sur les eaux.

vo - le Sur les eaux.

vo - le Sur les eaux.

vo - le Sur les eaux.

CHŒUR ET DANSE

Même Orchestration
que le N° précédent.

REU: Et répétons encor
et en chœur.

Allegro.

1^{er} et 2^e
Dessus.

Dessus.

Ténors.

Basses.

CHŒUR des Gondoliers.

CHŒUR des Conseillers.

f

Vole vole vo-le Ma gon-do-le

Vole vole vo-le Ma gon-do-le

Vole vole vo-le Ma gon-do-le

Vole vole vo-le Ma gon-do-le

Allegro.

PIANO.

TUTTI.

Ch

Vole vo'e vole Sur les flots Vole vole vole Ma gon-do-le Vole vole vole

Vole vole vole Sur les flots Vole vole vole Ma gon-do-le Vole vole vole

Ch

Vole vole vole Sur les flots Vole vole vole Ma gon-do-le Vole vole vole

Vole vole vole Sur les flots Vole vole vole Ma gon-do-le Vole vole vole

f

Sur les eaux Vole vole vo-le Ma gon-do-le Mon chant te berce-ra

Sur les eaux Vole vole vo-le Ma gon-do-le Mon chant te berce-ra

f

Sur les eaux Vole vole vo-le Ma gon-do-le Mon chant te berce-ra

Sur les eaux Vole vole vo-le Ma gon-do-le Mon chant te berce-ra

Cresc

Sur les flots Vole vole vo-le Vole vole vo-le vole vole Ma gon-

Sur les flots Vole vole vo-le Vole vole vo-le vole vole Ma gon-

Sur les flots Vole vole vo-le Vole vole vo-le vole vole Ma gon-

Sur les flots Vole vole vo-le Vole vole vo-le vole vole Ma gon-

Cresc

ff

Ch. do - le Vo - le vo - le Ma gon - do - le Vo - le vo - le sur les

ff

do - le Vo - le vo - le Ma gon - do - le Vo - le vo - le sur les

ff

Ch. do - le Vo - le vo - le Ma gon - do - le Vo - le vo - le sur les

ff

do - le Vo - le vo - le Ma gon - do - le Vo - le vo - le sur les

ff

ff

eaux.

eaux.

Ch. eaux.

eaux.

LES AFFAIRES SONT LES AFFAIRES.

COUPLÉTS.

Orchestre complet.

Cl^r: en UT.

Cors en SOL.

Pistons en LA.

Timb: RE-SOL.

RÉP: Aux pieds de ces Colombes.

All^o poco mod^o

MALATROMBA..

1^{er} COUP: Je comprends la joie et le ri - re, Les
 2^e COUP: Ouf, Messieurs, je comprends Ve - ni - se, Ses
 (*) 3^e COUP: Tout à l'heure u - ne jeu - ne da - me Me

ff TUTTI. Harm: Quat

M. far - ces de Pul - ci - nel - lo. Je comprends mê - me le dé -
 car - na - vals et ses amours, Que l'on pro - mè - ne Cy - da -
 dé - coche un bru - lant regard. Un autre eut aus - si - tôt pris

Fl:

M. - li - re Et les bords du Sal - ta - rel - lo. Nous
 - li - se Dans des gondo - les de velours, Les
 flam - me, Mais, moi, je ré - pou - dis: plus tard. Plus

(*) Au Theatre, le 3^e Couplet ne se chante pas.

M. *rit.*

sommes les fils de nos pères Et nous avons de grands dé-
 avenuressinguliers, La nuit sous le pont des sou-
 tard si mes devoirs au-tères Au-to-ri-sent quelques loi-

Cl^{rs} Bon Quat. Clar: *rit.* Hautb:

M. **PARLÉ.**

-sirs, 1^{re} et 2^e [Mais, Messieurs] Les af-fai-res sont les af-
 -sirs. Coupl. [les dix....] Les af- *rit.* Hautb:
 -sirs. 3^e [Impossible en ce moment je] Les af- *rit.* Hautb:
 c^l [suis attendu au conseil et:]

Quat:

M. -fai-res, Les af-fai-res sont les af-fai-res Et

Bon

M. les plaisirs sont les plaisirs les plaisirs les plaisirs sont les plai-

Clar: Cl^{rs} *pous*

M. *- sirs.*

Sopr: (consternées.) *pp*
 LES GONDOLIÈRES. Les af - fai - res

Ténors. *pp* (consternés.)
 LES CONSEILLERS. Les af - fai - res sont les af - fai - res les af -

Basses. *pp* (consternés.)
 Les af - fai - res

TUTTI.

M. Et les plaisirs sont les plai -

sont les af - fai - res Et les plai -

Cl. - fai - res sont les af - fai - res Et les plai -

sont les af - fai - res Et les plai -

1^{re} Fl.

M. *-sirs Et les plai_sirs et les plai_sirs sont les plai -*

Ch *-sirs les plai_sirs sont les plai -*

-sirs les plai_sirs sont les plai -

-sirs les plai_sirs sont les plai -

M. *-sirs.* 4^e et 2^e fois.

2^e Cl^t *Oui Messieurs*

3^e Cl^t *Tout à l'heure*

Ch *-sirs.*

-sirs.

-sirs.

-sirs.

1^{re} et 2^e fois.

3^e fois.

ENSEMBLE .

Orchestre complet

Clar: LA.

Cors LA.

Pistons LA.

Timb: MI-LA.

RÉP: Huissiers accompagnez les .

LE CHEF DES DIX. *All^o maestoso.*

Re-con-duit-sez-les

1^{re} Dessus.

CHŒUR DES GONDOLIERES.

2^{de} Dessus.

Tenors.

CHŒUR DES CONSEILLERS.

Basses.

PIANO *All^o maestoso.*

f *p* Quat:

1^{re} Ch. *All^o maestoso.*

de moi-se-les, A-vec vos plus jo-lis gants blancs. Ay-ez bien soin d'a-

2^{de} Ch.

Harm: *p* Quat:

Quat:

1^{re} Ch. *All^o maestoso.*

-voir pour el-les Tous les é-gards dus à leurs rangs.

2^{de} Ch.

Clar: B²^{on} Fl: H²^{on} *p*

1^{rs} Dessus.

Vos gondoliè - res très fi - de - les Vous pré - sentent leurs compliments.

2^{ds} Dessus.

Vos gondoliè - res très fi - de - les Vous pré - sentent leurs compliments.

tr *p* TUTTI.

Ch.

A demain donc, dans nos nacel - les. A de - main, conseil - lers puissants.

A demain donc, dans nos nacel - les. A de - main, conseil - lers puissants.

tr *f*

(Les Gondolières sortent)

Ch.

Vos gondoliè - res très fi - de - les Vous pré - sentent leurs compliments

Vos gondoliè - res très fi - de - les Vous pré - sentent leurs compliments

Ténors.

Re - conduisez ces de - moi - sel - les A - vec vos plus jo - lis gants blancs

Basses.

Re - conduisez ces de - moi - sel - les A - vec vos plus jo - lis gants blancs

8

LES CONSEILLERS.

tr *f*

6b

A demain donc dans nos na_cel_les A de_main con_seillers puissants.

A demain donc dans nos na_cel_les A de_main con_seillers puissants.

A

Ay_ ez bien soin d'a_voir poure_l_les Tous les é_gards dus à leurs rangs.

Ay_ ez bien soin d'a_voir poure_l_les Tous les é_gards dus à leurs rangs.

8.

tr

tr

f

p Quat:

f TUTTI.

N^o 17 bis.

MÉLODRAME.

Orchestre complet.

Clar: SI b.

Cors MI b.

Pistons SI b.

Timb-tacet.

REP: Eh! bien qu'ils entrent.

Adagio.

PIANO.

f Quat.

Cl:
Cors.

f TUTTI.

3

3

Orchestre complet.

Clar: UT.

N° 18

Cors SOL.

Pistons Sib.

Timb: SOL.RÉ.

COUPLETS DES ÉPERONS.⁽¹⁾

RÉP: Et voilà les éperons de l'Amiral.

Allegro.

CORNARINO.

1^{er} Couplet. Ces é-pe-rons, ces compagnons de gloi-re, Ces é-pe-

2^d Couplet. Ces é-pe-rons, Que votre Ré-pu-bli-que A l'a-mi-

PIANO

f Quat. *p*

1^{er} C. - rons poircis dans les combats, Ces é-pe-rons, grande page d'his-toi-re, Que buri-

2^e C. - ral tri-omphant présen-ta, Ces é-pe-rons, Que, sur l'Adria-ti-que, A vec or-

p *f* Cors *p* Quat.

1^{er} C. - na le sang de nos soldats, Ces é-pe-rons, aujourd'hui penne-ta-bles Rouillés, tor-

2^e C. - gueil le Duge col-por-ta, Ces é-pe-rons, ga-gé de la vic-toi-re, Marque d'hon-

Vou Vou

(1) À la représentation on ne chante que le 1^{er} Couplet.

1.
C. - dus par de nobles exploits, Ces é-pe-rons méconnaîs sa-bles, ah!

2.
C. - neur dont il - tait ja-loux, Ces é-pe-rons, si-gne de gloi-re, ah!

p Fl. Cl.

Quat. Cor. B.

1.
C. Ces é-pe-rons les reconnaissez-vous Ces é-pe-rons, pe-rons méconnaîs

2.
C. Ces é-pe-rons les reconnaissez-vous Ces é-pe-rons ce signe de la

1.
C. - sa-bles Ces é-pe-rons les re-con-nais-sez-vous? Ces é-pe-

2.
C. gloi-re Ces é-pe-rons les re-con-nais-sez-vous? Ces é-pe-

Fl. Viol.

f

CHŒUR.
des Conseillers.

1.
C. - rons, Ces é-pe-rons, nous les re-con-nais-sons, con-naissons!

2.
C. - rons, Ces é-pe-rons, nous les re-con-nais-sons, con-naissons!

Quat. Cor. B.

N^o 19

Orchestre complet.

Clair UT.

Cors UT.

Pistons LA.

Timb UT SOL.

DUO DES AVENTURIERS.

REP: faites entrer les masques.

Allegretto.

CATARINA.

AMOROSO.

le Conseil

des DIX.

Ténors.

Basses.

Allegretto.

PIANO.

f TUTTI.

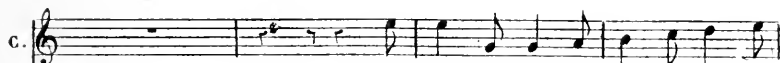
C. 

A. 

p Quat. 

Nous sommes deux a - ven - turiers, de

Nous sommes deux a - ven - turiers, de

C.  tout tirant res - sour - ce, Fai - sant un peu tous les métiers, Sans

A.  tout tirant res - sour - ce, Fai - sant un peu tous les métiers, Sans

Hautb.
Cl. 

C.  rem - plir no - tre bour - se.

A.  rem - plir no - tre bour - se. Que votre es - prit s'é - veil - le, Dai -

Hautb.
Cl.  rit. Fl. Hautb. Quat.

C. 

A.  - guez prêter To - reil - le Et vous serez sur - pris, Messieurs les

 pou

CATARINA.

A.

dix, Gais por-teurs de nou-vel-les, Nous

CHŒUR.

Messieurs les dix,

Messieurs les dix,

Hautb.

C.

en dirons de bel-les, Si l'on y met le prix, Messieurs les

rit.

Fl. ^{Fl.} _{pon}

G.

dix, ah! ah! ah!

rit.

Ch

Messieurs les dix,

Messieurs les dix,

Quat. p

rit.

a tempo.

C. — ah! — Nous sommes deux a - ven - turiers De tout tirant res -

A. Nous sommes deux a - ven - turiers De tout tirant res -

a tempo.

p Quat.

C. - sour - ce Fai - sant un peu tous les métiers Sans rem - plir no - tre

A. - sour - ce Fai - sant un peu tous les métiers Sans rem - plir no - tre

rit.

C. bour - se.

A. bour - se. La cho - se est mer - veil - leu - se Et

p Quat. *Fl. Houtb.*

A. *vraiment* cu - ri - eu - se, C'est moi qui vous le dis, Messieurs les
 pon

G. Les uns pourront en ri - re, Mais,
 A. dix,
 Ch. Messieurs les dix,
 Messieurs les dix,

G. je puis le pré - di - re, Les au - tres ri - ront gris, Messieurs les
 rit.

rit.

C. dix, ah! ah! ah!

Messieurs les dix,
Messieurs les dix,

Quat *p* rit.

C. *pp* a tempo.
ah! Nous som_mes deux a - ven - turiers De tout tirant res -

A. *pp*
Nous som_mes deux a - ven - turiers De tout tirant res -
a tempo.

pp Quat

A. - sour - ce Fai_sant un peu tous les métiers Sans rem_plir no_tre

- sour - ce Fai_sant un peu tous les métiers Sans rem_plir no_tre

Animez.

C. bourse ah! ah! ah! ah!

A. bourse ah! ah! ah! ah!

Animez.
Harm.

Quat.

C. ah! ah! ah! ah! *tr.* *allargando.* ah!

A. ah! ah! ah! ah!

TUTTI sans Timb.

allargando. *rit.* *f*

C.

A.

Timb. *ff*

N° 20.

MARCHE FUNÈBRE.

Harm.
Quat.
Cymb.

RÉPL: qu'on fasse entrer les invités.

Tempo di Marcia.

PIANO.

N° 20 bis

SORTIE

Harm.
Quat.
Cymb.

RÉPL: de l'âme à Baptiste.

Même mouv!

PIANO.

N^o 21.

Orchestre complet.

Clar: SI b.

Cors LA b.

Pistons LA b.

Timb: LA b MI b.

FINAL.

RÉPL: distinguez-vous ?

Andantino.

MALATROMBA.

Le chef des Dix.

Conseil

des Dix.

CHŒUR.

Ah! qu'il est drô - le!

PIANO.

Andantino.

Cl.
B^{on}

Cors.

TUTTI. *f* Quat.1^o
Cb.

ah! qu'il est drô - le! Ah! comme il est bien dans ce rô - le!

P

le Ch. Ah! qu'il est drô - le ah! qu'il est drô - le Ah! comme il est bien

Ch. Ah! qu'il est drô - le ah! qu'il est drô - le Ah! comme il est bien

Fl. Hautb. Cuivres. Ah! qu'il est drô - le ah! qu'il est drô - le Ah! comme il est bien

mf

All^o vivo.

le Ch. dans ce rô - le. Il est vainqueur! courons là

Ch. dans ce rô - le.

REPL: C'est admirable.

All^o vivo.

TUTTI. Harm.

(on parle) *fp* Quat.

Quat.

le Ch. bas! courons en - pê - cher qu'on le pen - de Il est vain -

Ch. Il est vain -

f TUTTI.

MALATROMBA.

Tout

le
Cb

- queur courons la bäs courons em-pêcher qu'on le pen-de

Ch

- queur courons la bäs courons em-pêcher qu'on le pen-de

- queur courons la bäs courons em-pêcher qu'on le pen-de

Più lento.

M.

beau! vous ne sor-tirez pas! Je suis Do - ge, moi, je com-
suivez.

Quat.

f

Moins vite.

M.

- man - de, Et je ne veux pas je ne veux pas — je ne veux
retenez le mouy!

sf p Cl. solo. Cors.

rit. All^o poco mod^{to}

M. pas qu'on dé - pen - - - - de Un si jo - li, jo - li

All^o poco mod^{to}

Bon Alto Quat.

p Harm. Triang.

M. pendu, voy - ez donc le jo - li pen - du! Il gi - gotte, il ballot - te, ça dé -

M. - note un carac - tère irré - so - lu. Ah! le jo - li, jo - li pendu Voy - ez

le Cb. P

Ah! le jo - li, jo - li pen - du Mais quoi -

CHŒUR.

Ah! le jo - li, jo - li pen - du Mais quoi -

P

Ah! le jo - li, jo - li pen - du Mais quoi -

Ah! le jo - li, jo - li pen - du Mais quoi -

mf

M.
 donc le jo-li pendu Il gi-gotte il ballot-te Co dé-note un ca-rac-
 le
 Ch.
 - qu'il soit jo-li pendu Nous al-lons nous allons à l'instant mê-me dé-
 Ch.
 - qu'il soit jo-li pendu Nous al-lons nous allons à l'instant mê-me dé-
 - qu'il soit jo-li pendu Nous al-lons nous allons à l'instant mê-me dé-

Plus vite.

M.
 - tère irré-so-lu Ah le jo-li pen-du Ah! le
 le
 Ch.
 - pendre ce pen-du Dépendons ce pen-du Dé-pen-
 Ch.
 - pendre ce pen-du Dépendons ce pen-du Dé-pen-
 - pendre ce pen-du Dépendons ce pen-du Dé-pen-

Plus vite.

M. jo-li pen-du ah! le jo-li pen-du Ah! le

le Ch. - dons ce pen - du Dépendons ce pen-du Dé - pen -

Ch. - dons ce pen-du dépendons ce pen - du Dé - pen -

- dons ce pen - du Dépendons ce pen - du Dé - pen -

M. jo-li pen-du ah! le jo-li pen-du ah! le jo-li pen-du ah! le jo-

le Ch. - dons ce pen - du dépendons ce pen - du dépendons ce pen - du dépendons

Ch. - dons ce pen - du dépendons ce pen - du dépendons ce pen - du dépendons

- dons ce pen - du dépendons ce pen - du dépendons ce pen - du dépendons

M
- li pen - du.

1^{re} Ch.
ce pen - du.

Ch.
ce pen - du.

ce pen - du.

ff

REPL: Toutes mes précautions
étaient pourtant bien prises.

(on parle)

p cl.
Quat.

ff

Tutti

Timb.

Fin du 3^e Acte.

ACTE IV.

Orchestre complet.

Clar: UT.

Cors SOL.

Pistons LA.

Timb:

G.^{re} Caisse et Cymb:N^o 22.

ENTR'ACTE.

Allegro

PIANO.

f Tutti

1. 2.

Fl. von

p Clar. ut. Cors sol. Pist. la.

crusc.

N^o 25.

LE CARNAVAL.

CHŒUR.

Orchestre complet

Clar: UT.

Cors. 1 T.

Pistons St^b.

Timp:

G^{re} Caisse et Cymb.

Allegro.

Dessus.

Ténors.

Basses.

PIANO.

- tes Bat - tez tambours Sonnez trom - pet - tes
 ..te Bat - tez tambours Sonnez trom - pet - tes
 - tes Bat - tez tambours Sonnez trom - pet - tes

Donnez vo - tre joy - eux si - gnal Vi - ve vi -
 Donnez vo - tre joy - eux si - gnal Vi - ve vi -
 Donnez vo - tre joy - eux si - gnal Vi - ve vi -

- ve le carna - val En a - vant pier - rots et pier - rettes Battez tam - bours son - nez trom -
 - ve le carna - val En a - vant pier - rots et pier - rettes Battez tam - bours Son - nez trom -
 - ve le carna - val En a - vant pier - rots et pier - rettes Battez tam - bours Son - nez trom -

p *f* *p* *f*

-pettes En a - vant pier - rots et pier - rettes Bat - tez tam - bours Son - nez trom -

p *f* *p* *f*

-pettes En a - vant pier - rots et pier - rettes Bat - tez tam - bours Son - nez trom -

p *f* *p* *f*

-pettes En a - vant pier - rots et pier - rettes Bat - tez tam - bours Son - nez trom -

cre - scen - do.

-pettes Vi - ve vi - ve le car - na - val Don - nez vo -

cre - scen - do.

-pettes Vi - ve vi - ve le car - na - val Don - nez vo -

cre - scen - do.

-pettes Vi - ve vi - ve le car - na - val Don - nez vo -

f

-tre joy - eux si - gnal Vi - ve vi - ve le car - na -

f

-tre joy - eux si - gnal Vi - ve vi - ve le car - na -

f

-tre joy - eux si - gnal Vi - ve vi - ve le car - na -

Ch. *val Vi - ve vi - ve le car - na - val.*

ff *f TUTTI.* *p* Harm. Quat.

(Enchainez avec le N° 24.)

Orchestre complet.

Clar: UT.

N° 24.

Cors UT.

Pistons si b.

COUPLETS DES MASQUES.

Timb:

Gr^e Caisse et Cymb.

Dessus.

Ténors.

Basses.

Allegro.

PIANO.

p von 1^{re} Fl.

G^{de} Fl.

Hautb.

COLOMBINE.

Hautb.

Mon Pierrot Mon ma-got A-vec ou sans ta la - rine Je promets Que ja-

von

Hautb.

p Cl. Cors.

p

C. *— mais Tu n'ob - tiendras Colom - bi - ne. Qui n'aura pas*

CHŒUR DES MASQUES. *C'est Pier - rot*

f *C'est Pier - rot*

f *C'est Pier - rot*

f *Tutti* *p* Fl. H^b Cl.

C. *Colombi - ne Pau - vre sot de Pier - rot!*

f *Pau - vre sot* *p* *cre - scen -*

f *Pau - vre sot* *p* *cre - scen*

f *Pau - vre sot* *p* *cre - scen -*

f *Tutti* *p* Fl. H^b Cl. *p* Horn Quart.

8

do. *f* Oeil d'a_zur Mais plus dur Que ce-

ah ah ah ah ah ah ah ah ah

ah ah ah ah ah ah ah ah ah

ah ah ah ah ah ah ah ah ah

8 *crsc.* *f* **TUTTI.** *Hautb.*

p - lui d'une ti_gresse Marcher sur Ton An_thur Ça n'est pas bien ma princesse

p

p Dit son fait à sa maitresse *f* Pier-

f Tiens, Pier_ rot *f* Ah Pier_ rot

f Tiens, Pier_ rot *f* Ah Pier_ rot

f Tiens, Pier_ rot *f* Ah Pier_ rot

TUTTI. *f* *P* *Hautb.* *Cl.* *f* **TUTTI.** *f* *Hautb.* *Cl.*

LEANDRE.

P. - rot n'est pas si sot. *p* *cre* - *scen* - do. *f* Que ce

Gh. *p* Ah ah ah ah ah ah ah ah ah ah ah ah ah ah ah

Ah ah ah ah ah ah ah ah ah ah ah ah ah ah ah

8 Ah ah ah ah ah ah ah ah ah ah ah ah ah ah ah *Oh*

p *Quat.*
Cl.
Cou.

L. cœur Trop ré - veur Sé - veil - le mon I - sa - bel - le Du mon - tant Du mor -

p

L. - dant Et vi - ve la ba - ga - tel - le

Gh. Po - lis - son

Po - lis - son

Po - lis - son

f *Tutti.* *p*

Ah crois-moi mon I_sabelle Mon conseil est fort bon.

Po - lis - son Ah ah

Po - lis - son Ah ah

Po - lis - son Ah ah

f *lutt.* Fl. H^b Cl. *p*

ISABELLE.

cre scen - du. *f* Ne dis - rien Tu sais

ah ah ah ah ah ah ah ah ah ah ah ah ah ah ah

ah ah ah ah ah ah ah ah ah ah ah ah ah ah ah

ah ah ah ah ah ah ah ah ah ah ah ah ah ah ah

8- *ob.*

8- *cresc.* *f* *lutt.* *p*

bien Que je Gai-me à mon Lé - an-dre Mais ma voix Sur les toits Crierait

p

I. mal un mot si tendre Il me comprend ; mon I éandre

Ch. Fort bien dit

Fort bien dit

Fort bien dit

f Tatti. *p* Fl. H^b Cl.

I. Lé - andre a de l'es - prit.

Ch. Fort bien dit Ah ah ah ah ah ah

Fort bien dit Ah ah ah ah ah ah

Fort bien dit Ah ah ah ah ah ah

f *p* *p* *p*

Tutti. *p* H^b Cl. H^cm. Quot.

CASSANDRE.

Ar-le - quin Mon voi - sin Veux-tu

ah ah ah ah ah ah ah ah ah

ah ah ah ah ah ah ah ah ah

ah ah ah ah ah ah ah ah ah ob

me pré - ter ta tri - que de vou - drais De tout près Ten ap - prendre la pra -

- ti - que Dieu! que tu m'es sympa - ti - que

Tiens tiens tiens Tiens tiens

Tiens tiens tiens Tiens tiens

Tiens tiens tiens Tiens tiens

Tu. Tu.

C. Je veux te cas_ser les reins.

tiens Ah ah ah ah ah ah ah ah ah ah

Cl. tiens Ah ah ah ah ah ah ah ah ah ah

tiens Ah ah ah ah ah ah ah ah ah ah

Fl.
H^b
Cl.

ARLEQUIN.

A tes vœux O mon vœux Je suis prêt à condes_

ah ah ah ah ah

Cl. ah ah ah ah ah

ah ah ah ah ah

8-

Quart.
Cl.
Cory.

A - cendre Ce bâ - ton Est fort bon Si tu le veux viens le prende.

p

A

Viens y donc mon bon Cas_san_dre -

Vas y donc Vas y

Ch

Vas y donc Vas y

Vas y donc Vas y

f Tutti. *p* Fl. H^b Cl. *f* Tutti.

A

Le voi_ci prends le donc

done Vas y donc

Ch

done Vas y donc

done Vas y donc

done Vas y donc

f Fl. H^b Cl. *f*

Vas y donc mon bon Cas_san_dre Vas y donc Ce bâ_ton Prends le
 ch. Vas y donc mon bon Cas_san_dre Vas y donc Ce bâ_ton Prends le
 Va y donc mon bon Cas_san_dre Vas y donc Ce bâ_ton Prends le

donc.
 ch. donc.
 donc.
ff

(Enchaînez avec le N^o 25)

Orchestre complet
 Clar. en LA
 Cors en LA
 Pist. en LA
 Timb.
 Tam. b: de basque
 Triangle
 G^{re} Caisse et Cymb.

N^o 25.**LE TOURBILLON**

COUPLETS avec CHŒUR.

All^o

AMOROSO.

PIANO.

Récit.

Ne trou-vez vous pas, ca-ma-rades, Que vos chan-sons sont un peu fades?

A tempo.

CAT. Récit.

Je viens vous offrir un re-frain Qui, je crois, au-ra plus d'en

a tempo.

Cat: 

COL:ISA:PIER: f

Nous é - cou - tons vo - tre re - frain Nous

LEAD:ARL:CAS: f

Sopr: *f* Nous é - cou - tons vo - tre re - frain Nous

Ténors. *f* Nous é - cou - tons vo - tre re - frain Nous

Ch. *f* Nous é - cou - tons vo - tre re - frain Nous

Basses. *f* Nous é - cou - tons vo - tre re - frain Nous

TUTTI. f Nous é - cou - tons vo - tre re - frain Nous

Col: *f* é - cou - tons vo - tre re - frain Nous é - cou -

I. *f* é - cou - tons vo - tre re - frain Nous é - cou -

P. *f* é - cou - tons vo - tre re - frain Nous é - cou -

L. *f* é - cou - tons vo - tre re - frain Nous é - cou -

Arl: *f* é - cou - tons vo - tre re - frain Nous é - cou -

Cas: *f* é - cou - tons vo - tre re - frain Nous é - cou -

Ch. *f* é - cou - tons vo - tre re - frain Nous é - cou -

ff

Col:
I.
P.

tous vo - tre re - frain.

L.
A.
Cas.

tous vo - tre re - frain.

Ch

tous vo - tre re - frain.

tous vo - tre re - frain.

8

CAT: Allegro vivo.

Sur les quais et dans les gon - do - les, Aux fe -

Clar.
Ces.
Bén.

Fl.

p Quat.

ne - tres, sur les bal - cons, Voy - ez partout

p

Fl. Cl.

Cat. ces têtes fol - les, Entendez par - tout ces chan -

Hautb.

Cat. - sons. Ah!

AMOROSO. *p*

COLOMBINE. Entendez par - tout ces chan - sons la

ISABELLE. *p*

PIERROT. Entendez par - tout ces chan - sons la

LÉANDRE. *p*

ARLEQUIN. Entendez par - tout ces chan - sons la

CASSANDE. *p*

Sopranos. *p*

Entendez par - tout ces chan - sons la

Ténors. *p*

Entendez par - tout ces chan - sons la

Basses. *p*

Entendez par - tout ces chan - sons la

Fl: Clar. *f* TUTTI. *p* Quat.

Cat. *ah!* *ah!* *ah!*

A. *la la la la la la la la la la la*

Col. I. P. *la la la la la la la la la la la*

L. Ar. Cas. *la la la la la la la la la la la*

Ch. *la la la la la la la la la la la*

Harm. Cuivres. Tamb de basque.

Cat. *ah!* *ah!* *ah!*

A. *la la la la la la la la la la la*

Col. I. P. *la la la la la la la la la la la*

L. Ar. Cas. *la la la la la la la la la la la*

Ch. *la la la la la la la la la la la*

Cat: *ah!* *ah!* *f*

A: *la la la la la la la la la la*

Col. I. P.: *la la la la la la la la la la*

L. Ar. Cas.: *la la la la la la la la la la*

Ch: *la la la la la la la la la la*

f *TUTTI.*

Famb. de bas:

Cat: *ah!* *ah!* *tr*

A: *la la la la la*

Col. I. P.: *la la la la la*

L. Ar. Cas.: *la la la la la*

Ch: *la la la la la*

Clar: C^{rs} B^{on}

p *Quat.*

CATARINA.

En a - vant! La danse tourbil - lon - ne Et le plaisir

Triang.
p
Quatu.

donne Un gai si - gual. En a - vant! Tout

un peuple est en fê - te Et crie, à tue tête: Au car - na -

CAT:

val! En a vant! Ah!

AMOR:

COLOMB: ISAB: En a - vant! La danse tourbil - lon - ne

PIERROT:

LEAND: ARLEQ: En a - vant! La danse tourbil - lon - ne

CASSANDE.

En a - vant! La danse tourbil - lon - ne

En a - vant! La danse tourbil - lon - ne

En a - vant! La danse tourbil - lon - ne

En a - vant! La danse tourbil - lon - ne

TUTTI

Grosse Cass.
et Cymb.

Cat.  ah! En a -

A.  Et le plaisir donne Un gai si - gnal En a -

Col: I. P.  Et le plaisir donne Un gai si - gnal En a -

L. Ar: Gasc.  Et le plaisir donne Un gai si - gnal En a -

Ch  Et le plaisir donne Un gai si - gnal En a -

 Et le plaisir donne Un gai si - gnal En a -

 Et le plaisir donne Un gai si - gnal En a -

 Et le plaisir donne Un gai si - gnal En a -

Cat.  -vant! Tout un peuple est en fê - te Et crie à tue tête Au

A.  -vant! Tout un peuple est en fê - te Et crie à tue tête Au

Col: I. P.  -vant! Tout un peuple est en fê - te Et crie à tue tête Au

L. Ar: Gasc.  -vant! Tout un peuple est en fê - te Et crie à tue tête Au

Ch  -vant! Tout un peuple est en fê - te Et crie à tue tête Au

 -vant! Tout un peuple est en fê - te Et crie à tue tête Au

 -vant! Tout un peuple est en fê - te Et crie à tue tête Au

 -vant! Tout un peuple est en fê - te Et crie à tue tête Au

Cat: car - na - val!

A. car - na - val!

Col: car - na - val!

L. car - na - val!

Ar: car - na - val!

Cas: car - na - val!

Ch: car - na - val!

car - na - val!

ff

CAT: U - ne ville en - tiere en dé - li - re

Clar: *Bon*

Fl: *Fl:*

P Quat

Cat: det - te, par - mi ses cris jo - yeux, Un gi - gantesque é -

Pte Fl: Hautb: Fl: Cl:

Cat: - clat de ri - re Qui va se per - dre dans les cieux.

Hautb: Fl: Clar:

Cat: Ah! ah!

A. Qui va se per - dre dans les cieux la la la la

Gol. I. P. Qui va se per - dre dans les cieux la la la la la

L. Arl. Cas. Qui va se per - dre dans les cieux la la la la la

Ch. Qui va se per - dre dans les cieux la la la la la

Qui va se per - dre dans les cieux la la la la la

Harm: Quat. Tamb: de basque.

Cat: *ah!* *ah!* *ah!*

A. *la la la la la la la la la la*

Col. I. P. *la la la la la la la la la la*

L. Ar. Gas. *la la la la la la la la la la*

Ch. *la la la la la la la la la la*

Cuivres.

Cat: *ah!* *ah!* *ah!*

A. *la la la la la la la la la la*

Col. I. P. *la la la la la la la la la la*

L. Ar. Gas. *la la la la la la la la la la*

Ch. *la la la la la la la la la la*

Harm. Cuivres.

Tamb. de basque.

Cat: *f* 3 ah! ah! ah! *tr*

A. la la la la la la la la la la la

Col: I. P. la la la la la la la la la la la

L. Ar: Cas. la la la la la la la la la la la

f la la la la la la la la la la la

Ch *f* la la la la la la la la la la la

f la la la la la la la la la la la

f 3 3 *p* Clar: C¹s B¹n

TUTTI. *p* Quat:

Tamb: de basque. *p* Quat:

tr En a - vant! La danse tourbil -
Triang: Fl:
pon *p* Quat.

Cat. *lon - ne Et le plaisir donne Un gai si - gnal. En , a -*

Hautb:
pon

Cat. *- vant Tout un peuple est en fê - te. Et crie à tue tête! Au*

Cat. *car - na - val! En a - vant! ah!*

AMOR:

COL: ISAB:
PIERROT:

LEAND: ARL:
CASSANDE:

En a - vant! La danse tourbil - lon - ne

En a - vant! La danse tourbil - lon - ne

En a - vant! La danse tourbil - lon - ne

CHŒUR.

En a - vant! La danse tourbil - lon - ne

TITTI.

G⁸SS^e C⁸se et Cymb:

Cat. ah! En a -

A. Et le plaisir donne Un gai si - gnal En a -

Col. I. P. Et le plaisir donne Un gai si - gnal En a -

L. Ar: Cas: Et le plaisir donne Un gai si - gnal En a -

Ch. Et le plaisir donne Un gai si - gnal En a -

Et le plaisir donne Un gai si - gnal En a -

Cat. vant Tout un peuple est en fé - te Et crie à tue tête Au

A. vant Tout un peuple est en fé - te Et crie à tue tête Au

Col. I. P. vant Tout un peuple est en fé - te Et crie à tue tête Au

L. Ar: Cas: vant Tout un peuple est en fé - te Et crie à tue tête Au

Ch. vant Tout un peuple est en fé - te Et crie à tue tête Au

vant Tout un peuple est en fé - te Et crie à tue tête Au

Cat: car - na - val!
 A: car - na - val!
 Col: car - na - val!
 P: car - na - val!
 L: car - na - val!
 AR: car - na - val!
 Gd: car - na - val!
 Ch: car - na - val!
ff

ENTRÉE DU CONSEIL DES DIX.

REP: Nous allons savoir
quelque chose.

Même Orchestration
que le N^o 25.

Allegro vivo.

CONSEIL DES DIX.

Ténors.

Basses.

(Les Conseillers entrent en dansant
et vont se ranger à l'avant scène.)

Sopranos.

Ténors.

Basses.

CHOEUR DU CARNAVAL.

En a - vant! La danse tourbil.

En a - vant! La danse tourbil.

En a - vant! La danse tourbil.

PIANO.

All^o vivo.

TUTTI.

G^{ra}ndes C^{as} et Cymb:

Ch

_lon_ne Et le plaisir donne Un gai si - gnal — En a - vant! Tout

_lon_ne Et le plaisir donne Un gai si - gnal — En a - vant! Tout

_lon_ne Et le plaisir donne Un gai si - gnal — En a - vant! Tout

un peuple est en fête Et crie à ta tête Au car-na-val!

Ch un peuple est en fête Et crie à ta tête Au car-na-val!

un peuple est en fête Et crie à ta tête Au car-na-val!

Allegretto. p (tristes.)

LES CONSEILLERS. Les af-fai-res sont les af-fai-res Les af-

Quat. Les af-fai-res sont les af-fai-res Les af-

-fai-res sont les af-fai-res Et les plaisirs sont les plai-

-fai-res sont les af-fai-res Et les plaisirs sont les plai-

-sirs Et les plaisirs, et les plaisirs sont les plaisirs couie!

-sirs Et les plaisirs, et les plaisirs sont les plaisirs couie!

N^o 25 (ter)

MÉLODRAME.

1^r Viol:
2^e Viol:
Alto,
V^{ll}^r
C. Basse.

REP: Audite, sursum audite!

Moderato.
(on parle.)

PIANO.

pp
Quatuor.

N^o 25 (quater)

Orchestre complet.

M É L O D R A M E

Clar: UT.

Cors: UT.

Pist: SI \flat .

Timb: Sol. no.

REP: Lachez les Doges!

Allegro.

PIANO.

f TUTTI.

Two systems of piano music. The first system consists of two staves (treble and bass clef) with a complex, rhythmic accompaniment. The second system continues the piano introduction, ending with a double bar line and a fermata on the bass staff.

(Enchaînez le N^o 26)

Orchestre complet.

Clar: SI b.

Cors FA.

Pistons SI b.

Timb: UT FA.

N^o 26.

LE DÉFI.

Allegro.

CORNAFINO.

Single staff for the Cornarino, showing a melodic line with eighth and sixteenth notes.

Cousin traître et parju - re! Je t'appelle au combat, ô Malatrom.

Dessus.

Single staff for the Dessus voice part, showing a melodic line.

ô Malatrom.

CHŒUR
GÉNÉRAL.

Tenor.

Single staff for the Tenor voice part, showing a melodic line.

ô Malatrom

Basse.

Single staff for the Basse voice part, showing a melodic line.

ô Malatrom

PIANO.

p

- ba! Aux yeux de la natu - re, Nous verrons qui l'emportera, Ô Malatrom.
 - ba! Ô Malatrom.
 - ba! Ô Malatrom.
 - ba! Ô Malatrom.

Fl. Pist. Fl. Hautb.

p Tutti

- ba! Doge parci, Do - ge par - là! Il faut régler ce compte là, Il faut ré.
 - ba!
 - ba! Il faut ré.
 - ba! Il faut ré.

Clar. Pist. Fl. Clar. Hautb.

Cors. B.

c
- gler ce compte là, Ô Ma-latrom - ba Ô Ma-latrom - ba Ô Ma-latrom

ch
- gler ce compte là Ô Ma-latrom -

- gler ce compte là Ô Ma-latrom - ba Ô Ma-latrom -

Tutti. *crese*

c
- ba Ô Mala - tromba Prends garde au com - bat Ô Mala - tromba Ma-latrom.

Prends garde au com - bat Ô Ma-la-tromba Ma-latrom.

ch
- ba Ô Mala - tromba Prends garde au com - bat Ô Ma-la-tromba Ma-latrom.

- ba Ô Mala - tromba Prends garde au com - bat Ô Ma-la-tromba Ma-latrom.

MALAT.

-ba! Crois-tu donner d'avance le trac à Malatromba?
 -ba! A Malatrom.
 -ba! A Malatrom.
 -ba! A Malatrom.

Fl. B^o P^o Fl. Hautb. G^o Fl. Clar. B^o p Tutti.

Quat. p

-ba! Sus donc à toute ouïe! J'accepte ici le combat.
 -ba! Ô Malatrom.
 -ba! Ô Malatrom.
 -ba! Ô Malatrom.

Fl. Pist. Fl. Hautb. p Tutti.

MALLET-COBNARINO.

Do - ge par ci, Do - ge par là! Il faut ré -

- ba!

- ba!

- ba!

Clar.
Pist.

Fl.
Clar.

Cors
B^a

- gler ce compte là Il faut ré - gler ce compte là Ô Ma - latrou .

Il faut ré - gler ce compte là

Il faut ré - gler ce compte là

Hautb.

M
C

- ba Ô Malatromba Ô Malatrom.ba Ô Malatrom.ba Prends garde au com.

Prends garde au com.

cb

Ô Malatrom.ba Ô Malatrom.ba Prends garde au com.

Ô Malatromba Ô Malatrom.ba Ô Malatrom.ba Prends garde au com.

Tutti.

M
C

- bat Ô Malatromba Malatromba!

- bat Ô Malatromba Malatromba!

cb

- bat Ô Malatromba Malatromba!

- bat Ô Malatromba Malatromba!

f Tutti.

ENSEMBLE ET MÉLODRAME.

REC: à la timbale! a la timbale!

Allegro.
Sopranos.

CHŒUR.

Tenors.

général.

Basses.

PIANO.

Allegro.

f Tutti.

Le sort se - ra contrai - - re Dans

Le sort se - ra contrai - - re Dans

Le sort se - ra contrai - - re Dans

ce glorieux combat A Malatrom - ba Son rival va jespè - re Tom -

ce glorieux combat A Malatrom - ba Son rival va jespè - re Tom -

ce glorieux combat A Malatrom - ba Son rival va jespè - re Tom -

- ber le Malatromba Le Ma - latrom - ba Doge par ci, Do - ge par

- ber le Malatromba Le Ma - latrom - ba Doge par ci, Do - ge par

- ber le Malatromba Le Ma - latrom - ba Doge par ci, Do - ge par

là Il faut régler ce compte là Il faut régler ce compte là Ô Ma_latrom.

là il faut régler ce compte là Il faut régler ce compte là Ô Ma_latrom.

là Il faut régler ce compte là Il faut régler ce compte là Ô Ma_latrom.

- ba Ô Ma_latrom. ba Ô Ma_latrom. ba Ô Ma_latrom. ba Ô Ma_latrom.

- ba Ô Ma_latrom. ba Ô Ma_latrom. ba Ô Ma_latrom. ba Ô Ma_latrom.

- ba Ô Ma_latrom. ba Ô Ma_latrom. ba Ô Ma_latrom. ba Ô Ma_latrom.

- ba Ô Malatromba, Malatrom. ba! —

- ba Ô Malatromba, Malatrom. ba! —

(Les doges montent au mal de Cocagne)

- ba Ô Malatromba, Malatrom. ba!

pp

(On parle)

Orchestre complet.

Clar LA.

CORS SOL.

Pistons LA.

0^{me} C^{me} et Cymb.

Castagnettes.

N^o 27.**BOLERO FINAL.**

RÉP: parceque...parceque...

Allegro.

CATARINA.

AMOROSO.

MALATROMBA.

CORNARINO
et
BAPTISTE

Conseils
des DIX.

CHŒUR des MASQUES.

PIANO.

Harm.
Quat.

C'est un

f

P Quat seul.

CATARINA.

Un pe - tit coin blot -

cointout pe - tit au fin fond des Es - pagnes

C. *- ti Dans ces ver-tes mon-ta-gnes*

M. *C'est un cointout pe-tit Au fin*

C. *Un pe-tit coin blot-tit Dans ces ver-tes cam-pa-gnes*

M. *fonddes Es-pagnés*

C. *Bo-lé-ro fan-dan-go ca-chu-cha*

M. *Bo-lé-ro fan-dan-go ca-chu-cha*

TOUS ENSEMBLE:

Al-lez vi-vre tous deux Al-lez vi-vre tous deux Au fin fondde tou-tes

Hautb.
Cl.
Cors.
Guitree.

f

C. et voi_ là Ah! le beau pa_ ys

M. et voi_ là Ah! le beau pa_ ys

Cb. les Es_ pa_ gnes Que vous se_ rez heureux Que vous se_ rez heureux

C. que ça fait tout ça Bo_ lé_ ro

M. que ça fait tout ça Bo_ lé_ ro

Cb. Au fin fond de tou_ tes les Es_ pa_ gnes Al_ lez vi_ vre tous deux

C. fandan_ go ca_ chu_ cha et voi_ là

M. fandan_ go ca_ chu_ cha et voi_ là

Cb. Al_ lez vi_ vre tous deux Au fin fond de tou_ tes les Es_ pa_ gnes

C. Ah! le beau pa - ys que ça
 M. Ah! le beau pa - ys que ça

Cb. Que vous se_rez heureux Que vous se_rez heureux Au fin fond de tou_tes

C. fait tout ça Partons donc tous les deux pour ces ver_tes cam-
 A. Par_tez donc tous les deux pour ces ver_tes cam-
 M. fait tout ça Partez donc tous les deux pour ces ver_tes cam-
 G. B. les es pagnes Partons donc tous les deux pour ces ver_tes cam-

Le Congrès des Dix.
 Par_tez donc tous les deux pour ces ver_tes cam-
 Par_tez donc tous les deux pour ces ver_tes cam-

CHOEUR des MASQUES
 Par_tez donc tous les deux pour ces ver_tes cam-
 Par_tez donc tous les deux pour ces ver_tes cam-
 Par_tez donc tous les deux pour ces ver_tes cam-
 Par_tez donc tous les deux pour ces ver_tes cam-

Tutti.

C. - pagnes Dont un soleil heureux fait rôtir les cam_pagnes Partons donc tous les

A. - pagnes Dont un soleil heureux fait rôtir les cam_pagnes Partez donc tous les

M. - pagnes Dont un soleil heureux fait rôtir les cam_pagnes Partez donc tous les

C. B. - pagnes Dont un soleil heureux fait rôtir les cam_pagnes Partons donc tous les
Partez

1^{re}
Dix. - pagnes Dont un soleil heureux fait rôtir les cam_pagnes Partez donc tous les

- pagnes Dont un soleil heureux fait rôtir les cam_pagnes Partez donc tous les

- pagnes Dont un soleil heureux fait rôtir les cam_pagnes Partez donc tous les

cl. - pagnes Dont un soleil heureux fait rôtir les cam_pagnes Partez donc tous les

- pagnes Dont un soleil heureux fait rôtir les cam_pagnes Partez donc tous les

Les Artistes

deux pour ces ver_tes Es - pagnes Dont un so_leil heu_reux fait rô -

deux pour ces ver_tes Es - pagnes Dont un so_leil heu_reux fait rô -

Cl. deux pour ces ver_tes Es - pagnes Dont un so_leil heu_reux fait rô -

deux pour ces ver_tes Es - pagnes Dont un so_leil heu_reux fait rô -

All^o vivo.

Les Art. - tir les cam - pa - gnes Bo - lé_ro fan - dan_go ca_chu_cha

- tir les cam - pa - gnes Bo - lé_ro fan - dan_go ca_chu_cha

Cl. - tir les cam - pa - gnes Bo - lé_ro fan - dan_go ca_chu_cha

- tir les cam - pa - gnes Bo - lé_ro fan - dan_go ca_chu_cha

All^o vivo.

ff

les
Art.

et voi - là la la la la la la la la la la la la la la

et voi - là la la la la la la la la la la la la la la

Ch

et voi - là la la la la la la la la la la la la la la

et voi - là la la la la la la la la la la la la la la

les
Art.

la ——— Bo - lé-ro fan - dan-go ca-chu-cha et voi - là

la ——— Bo - lé-ro fan - dan-go ca-chu-cha et voi - là

Ch

la ——— Bo - lé-ro fan - dan-go ca-chu-cha et voi - là

la ——— Bo - lé-ro fan - dan-go ca-chu-cha et voi - là

ff

les
Art

la la la la la la la la la Le beau pa - ys

Ch.

la la la la la la la la la Le beau pa - ys

la la la la la la la la la Le beau pa - ys

les
Art

que voi - là Le beau pa - ys que voi - là!

Ch.

que voi - là Le beau pa - ys que voi - là!

que voi - là Le beau pa - ys que voi - là!