

NOUVELLES CHANSONS

3.00
DISCOUNT

393

AWille
1885

DE

PAUL DELMET

Paris, AU MÉNESTREL, 2^{bis} Rue Vivienne, HEUGEL & C^{ie}
Éditeurs-Propriétaires pour tous pays.

Tous droits de reproduction et de traduction réservés en tous pays, y compris le Danemarck, la Suède et la Norvège.

Nouvelles Chansons

de

PAUL DELMET

Poésies de

H. Bernard — Maurice Boukay — Georges d'Esparbès — Jacques Madeleine
Louis Marsolleau — Victor Meusy — Roger-Milès — Grégoire Le-Roy
Maurice Vaucaire — Gabriel Vicaire

Prix net : 8 fr.

Lithographies de Ad. WILLETTE

PARIS

AU MÈNESTREL, 2^{bis}, rue Vivienne, HEUGEL ET C^{ie}
ÉDITEURS-PROPRIÉTAIRES POUR TOUTS PAYS

*Tous droits de reproduction et de traduction réservés en tous pays.
y compris la Suède, la Norvège et le Danemark.*

TABLE

	Pages
1. Le vieux mendiant	8
2. Charme d'amour	14
3. Son petit cœur	20
4. Le passé qui file	26
5. Vœu	32
6. Stances à Manon	38
7. Pardon d'amour	44
8. La Ronde	50
9. Matin de Printemps	56
10. Le vieux prunier	62
11. Pourquoi	70
12. A la belle étoile	76
13. L'Épingle d'or	82
14. Sérénade triste	88
15. Chanson de Ronsard	94

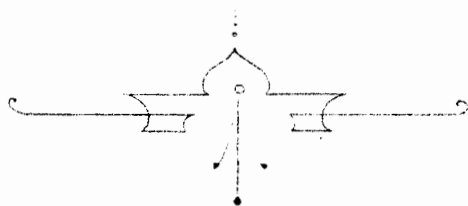

A. Willett

· 1 ·

LE VIEUX MENDIANT

LE VIEUX MENDIANT

Poésie de HENRI BERNARD

Largement. *ff* Un peu plus vite.

CHANT.

PIANO.

1^r COUPLET.— J'avais un grand sac

plein d'écus. Que m'a _ vait _ lé _ gués mon grand pé - re

Des écus blancs, qui brillaient plus. Que tous les écus de la ter - re!

Ah! mes écus, qu'en as-tu fait Qu'en as-tu fait Margot la bru - ne

A volonté.

Fondus dans tes doigts! C'est parfait, Et chantons, au clair de la lu - - ne.

COUplet.

J'a - vais u - ne bel - - le mai - son, A -
 vec jar - din devant la por - te. De bel - les fleurs cha - que sai - son, des
 fruits! que le dia - ble m'en por - te! Ah! ma mai - son, qu'en as - tu fait,
 Qu'en as - tu fait, Mar - got la bru - ne? Ven - due au no - tai - re, Pa -
 fait, Et chan - tons au clair de la lu - - ne!

3^e
COUPLÉ. *f*

In - t'es a - che - té des bi - joux, Des —
bra - ce - lets et des den - tel - les, Et des ro - bes à des pris fous, Oh!
Toutrement. *mf*
que je t'aimais mieux sans el - les! Ah! tout mon bien, qu'en as-tu fait,
Qu'en as-tu fait, Margot la bru - ne? Mau - ge dé - vo - ré C'est par -
p
fait Et chan - tons au clair de la lu - ne!

4^e
COUPLÉ. *mf*

Si j'a - vais une au - tre mai - son, Un —
au - tre sac, une au - tre ter - re! Mais je n'ai plus que ma chan - son, Et —
Rall. *p*
je suis vieux, très vieux ma chère! Ah! ton a - mant, qu'en as-tu fait,
Toujours p *pp*
Qu'en as-tu fait, Mar - got la bru - ne? Un vieux men - di - ant, C'est par -
Rall.
fait, Et chan - tons au clair de la lu - ne.

· 2 ·

CHARME D'AMOUR

CHARME D'AMOUR

Poésie de MAURIGE BOUKAY

Allegretto.

CHANT.

PIANO.

C'est pour ton charme que je t'aime, Pour

ton charme tendre et discret Comme un portrait blond de Lan...

-cret, Comme un lys au re_flet d'or blé - me... C'est

pour ton charme que je t'ai - me.

2^e
COUPLET.

C'est ton sou - ri - re que j'a - do - re Plus
doux que le doux soir d'é - té, Mys - té - ri - eux et ve - lou - té Comme
un baiser qui vent é - clo - re... C'est ton sou - ri - re que j'a - do - re.

3^e
COUPLET.

J'ai - me ta voix qui psal - mo - di - e, la
voix si ten - due qu'on di - rait Un rê - ve lent, qui chante - rait Quel -
- que lointai - ne mé - lo - di - e... J'ai - me ta voix qui psal - mo - di - e.

4^e
COUPLLET. 

Et j'ai - me plus que tout au mon - de ' La

langueur de ton pâ - le teint, Pâ - le comme un dé - sir é - teint Comme

une ex - taisé d'â - me blon - de... Je t'aime plus que tout au mon - de. —

5^e
COUPLLET. 

Ce que j'aime en toi, c'est ton A - me, L'Âme

où ray - on - ne ta Beau - té, L'Âme é - parse en ta Vo - lup - té, Lors -

- que j'êtreins ton corps de fem - me, Je t'aime de toute mon â - me. —

· 3 ·

SON PETIT CŒUR

SON PETIT CŒUR

Poésie de LOUIS MARSOLLEAU

Andantino.

CHANT.

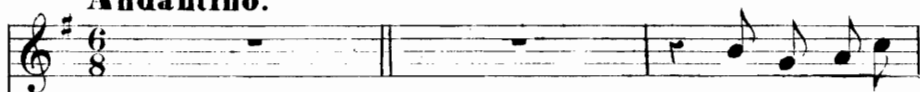

Mon cœur exi-

PIANO.

-lé hi-er est al - lé Vers toi, ma très pu - - -

-re Nas - tu pas sen - ti Un souffle a len .

_ti Frô - ler ta fi - gu - re

2^e
STROPHE.

Mon cœur Cap - por - tait Le rê - ve qu'il tait Et l'amour qu'il

voi - le Et dans tes che - veux Ont pas - sé mes

veux Cher - chant leur é - toi - le

3^e
STROPHE.

Mes vœux très sou - vent se mê - lent au - vent Qui passe et qui

frô - - - le Souvent ils ont dû bon - heur dé - fen -

- du, Tou - cher ton é - pau - - - le

4^e
STROPHE.

N'en - ten - dis - tu pas Te pri - er tout bas Mon es - poir qui

veil - - - le, Et comme un fris - son Ma ten - dre chan -

- son Bai - ser ton o - reil - - - le?

A. Willett

· 4 ·

LE PASSÉ QUI FILE

LE PASSÉ QUI FILE

Poésie de GRÉGOIRE LE ROY

Allegro mod.

PIANO.

1^{re} STROPHE.

La vieil _ le file et son rou _ et _ Par _ le de vieilles vieilles

cho _ ses La vieille a les pau_pières clo _ ses

The second line of the first stanza continues the vocal melody and piano accompaniment. The melody includes a fermata over the final note. The piano accompaniment continues with harmonic support.

Et croit ber_cer un vieux jou _ et _____ Le chaivre est blond

la vieille est blanche La vieille fi_le lente _ ment _____ Et pour

mieux lè _ cou_ter se_pen_cho Sur le rou_ et bavard qui ment _____

The third system concludes the page. The vocal line ends with a final note and a long rest. The piano accompaniment ends with a final chord in the right hand and a sustained note in the left hand. A double bar line and a repeat sign are visible at the end of the system.

2^e
STROPHE.

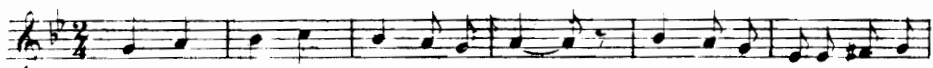

Sa vieil - le main - tour - ne la - roue - L'au - tre fi - le le chanvre

blond - La vieil - le tour - ne, tourne en rond Se croît pe - tite et qu'il le

joue - Le chan - vre qu'il - le file est blond, Et - le le voit et se voit blan -

- de La vieil - le tour - ne, tourne en rond Et la vieil - le danse la - ron - de.

3^e
STROPHE.

Le rou - et tour - ne douce - ment, Et le chanvre fi - le de

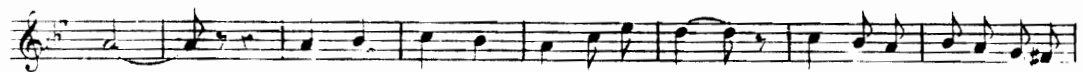

mê - me; Elle é - coute un an - cien a - mant Mur - murer doucement qu'il

l'ai - me Le rou - et tourne un dernier tour, Les mains s'ar - rêtent dé - so - lé -

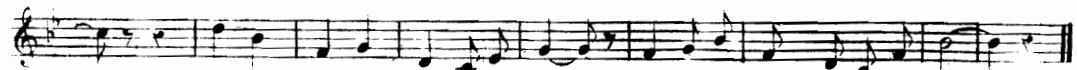

- es Car les sou - ve - nances d'a - mour A - vec le chanvre étaient fi - lé - es.

· 5 ·

VOEU

V Œ U

Poésie de GEORGES D'ESPARBÈS

Moderato.1^{re} STROPHE.

CHANT.

PIANO.

Al!

pourquoi n'es-tu pas la ro - se D'un val que le si - lence ar -

- ro - se Et qui n'a pas con - nu d'hi - ver?... Je

se-rai - ton pa - rum, ta flam - me Et je fla - nerais comme une

Rall.

à - me Au fond de ton ca - lice ou - vert

Rall.

2^e
STROPHE.

Pour - quoi n'è - tes vous pas un fleu - ve, Et que mon fla - lei - ne té -

- me - ve D'un ja - loux et tiè - de fris - sou? Je

n'y bai - gue - rais sous les sau - les, Et ta va - gue, sur mes é -

Rall.

- pau - les, Glis - se - rait com - me le soup - con.

2^e
STROPHE

Pour-quoi n'ê-tes-vous pas un mar-bre, Im-mo-bi-le sous un bel
ar-bre, En mes doigts fra-ter-nels sculp-tés... Tu
se-rais di-vine et su-per-be, Et je dor-mi-rai com-me
l'her-be A l'om-bre de ta nu-di-té. *Rall.*

3^e
STROPHE

Oh! oui, vous ê-tes bien la fem-me Dont mon rêve in-certain s'af-
fa-me Et qui trou-ble d'ai-se mon front. Si
votre âme est clo-se qu'im-por-te! Je me cou-che près de la
-por-te, Et vos mu-les me frap-pe-ront... *Rall.*

4^e
STROPHE

Je suis là, près de vous, quand mè-me; Je suis là, - j'attendrai qu'on
m'ai-me. Par-lez-moi seu-le-ment un peu, Car
je suis, de-vant vos pru-nel-les Ca-res-san-tes et fra-ter-
-nel-les Comme un pau-vre de-vant son feu... *Rall.*

· 6 ·

STANCES à MANON

STANCES A MANON

Poésie de MAURICE BOUKAY

Moderato. 1^{re} STROPHE.

CHANT. *mf*
Ma-nou, voici le soleil C'est le printemps, c'est l'E-
_veil C'est l'amour, maître des cho - ses.... C'est le nid dans le buis-
_son Viens éprouver le fris-son Du bleu, de l'or et des ro -
Sans ralentir.
pp

PIANO. *mf*

2^e STROPHE.
Lent.
mf
_ses Laisse-moi dans tes grands yeux Gouter l'infini des

cieux Et l'ivresse de ton à - - me.... Laisse-moi dans tes bras

blancs Berceur mes rêves troublants Et mon désir qui se pa - -

f Rall.

mf *pp*

Suivez.

3^e STROPHE.

- me. *Lent.* Verse, verse tes baisers A mes sens inapai - sés,

Plus vite.

Jusqu'à la dernière gout - te J'aime ton cœur inhumain

p *mf*

f *Lent.*

Tu me trahiras demain, Mais ce soir, je t'aurai tou - te!

4^e STROPHE.

mf *p*

Qu'importent les trahisons Des lèvres que nous baisons Siles lèvres sont jo-
Plus vite

li - es!.. Oublions les vains discours, Aimons nous les jours sont

mf

f *Large.*

courts Et c'est l'heure des fo - li - es.

pp

· 7 ·

PARDON D'AMOUR

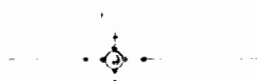

PARDON D'AMOUR

Poésîe de MAURICE BOUKAY

Andantino.

CHANT.

Je fi_ai mon

rève à ta bou_che ro_se; Sur mon rêve un autre a ver_sé sa

pro-se A ta bou_che ro - - - se. Il m'a pris mon

rève et les chers a - veux Que je murmu - rais parmi tes che -

Cour.

-veux, Tous les chers a - veux!

§ Pour finir

2^e
STROPHE.

Où sont les ser - ments que ton cœur ou -

-bli - e, Où sont les bai - sers, tou - te ma fo - lie - Que ton cœur ou -

-bli - e? Mais où sont les fleurs de Pau - le d'a -

-mour Que nous vi - ves naître et mourir un - jour, A l'aube d'a - mour?

3^e
STROPHE. 

Aux sen_tiers de rêve où s'ai_maient nos

â - mes, Un autre a pas - sé par où nous pas - sâmes Où s'aimaient nos

â - mes, Aux let - tres d'a - mour où sai_gnait mon

cœur Un autre a_breu - va sa mor - ne ran - cœur Où saignait mon cœur.

4^e
STROPHE. 

En ton cœur j'ai mis tou - te ma jeu -

nes - se. J'at - ten - drai long - temps pour qu'elle re - nais - se Tou - te ma jeu -

nes - se Un autre a vo - lé ce que j'ai don -

né. S'il fait ton bon - heur, qu'il soit par - don - né. Je l'ai tout don - né!

· 8 ·

LA RONDE

LA RONDE

LES POÈTES DE L'AMOUR

Poésie de GABRIEL VICAIRE

Allegretto molto.

CHANT.

PIANO.

El le gar-dait ses blancs moutons - Dans la prairie au clair de

lu - - ue J'aime la blonde aussi la bru - -

- ne Et-le gar-dait ses blancs mou-tons La bergerette aux

blancs- tè - tons

mf Express.

Après le dernier Couplet

2^e
COUPLET.

Le fils du roi vint à pas - ser Qui par les bois faisait sa - ron -
de J'ai-me la brune aus-si la blon - de Le fils du
roi vint à pas - ser Qui lui demande à l'em-bras - ser

3^e
COUPLET.

Ah! fils du roi pourquoi tou-jours Al-ler au bois chercher for - tu -
ne J'ai-me la blonde aussi la bru - ne Ah! fils du
roi pourquoi tou - jours Au moindre vent chan - ger d'a - mour

4^e
COUPLÉ. 
 Qui fai - ré l'a - mour est chan - geant Comme le ciel la terre et l'on -

 - de J'ai - me la brune aus - si la blon - de Qui fai - re

 l'a - mour est chan - geant Rien ne vaut l'or si - non l'ar - gent

5^e
COUPLÉ. 
 Mais nous pleurons nous pauvres cœurs Sans es - pé - rance, ni ran - cu -

 - ne J'ai - me la blonde aussi la bru - ne Mais nous pleu -

 - rons nous pau - vres cœurs De l'a - ban - don de nos vain - queurs

6^e
COUPLÉ. 
 J'ai - me la blonde et je fais bien Puisque c'est le trésor du mon -

 - de J'ai - me la brune aus - si la blon - de J'ai - me la

 blonde et je fais bien J'aime la brune et n'y peux rien

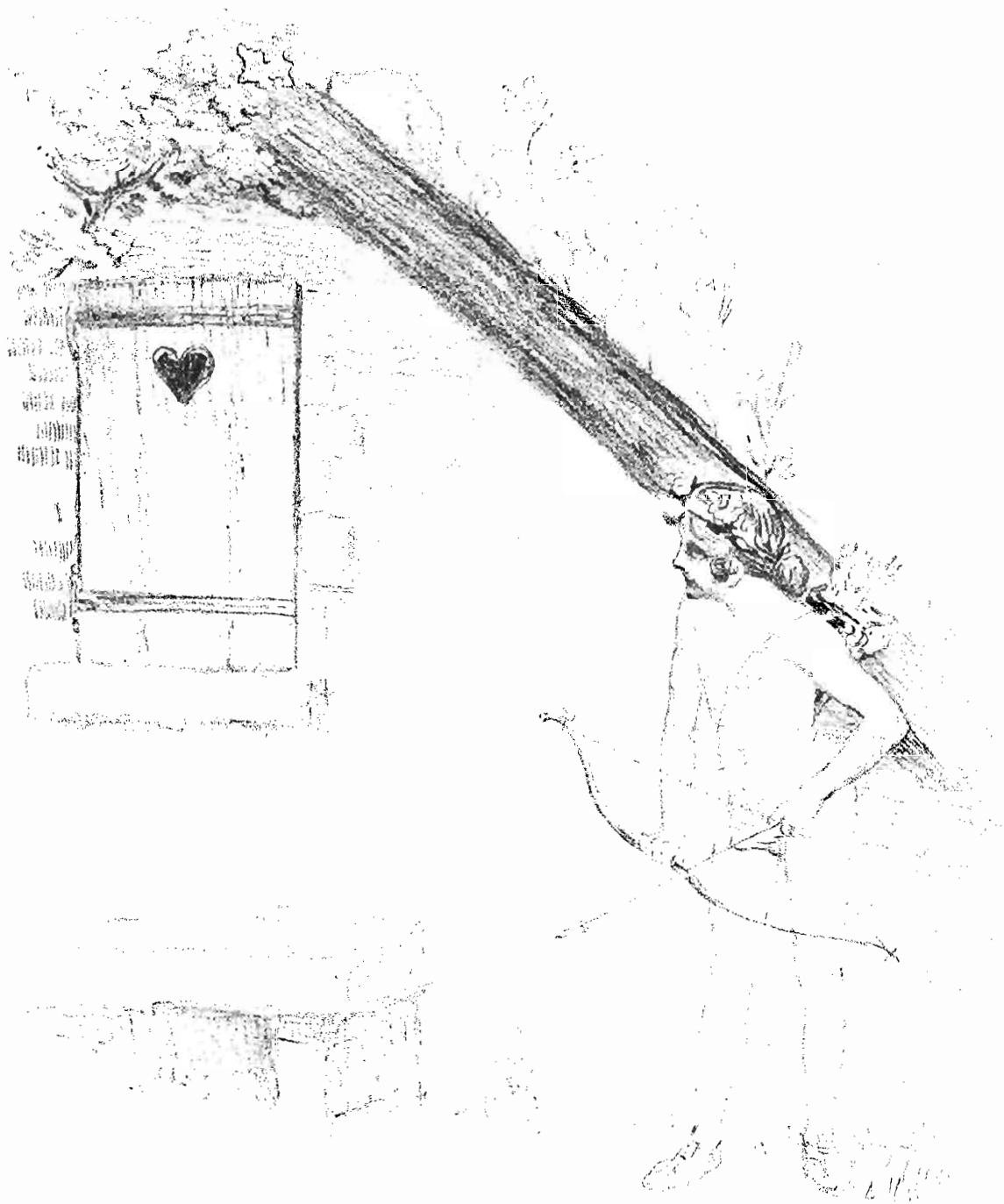

· 9 ·

MATIN de PRINTEMPS

MATIN DE PRINTEMPS

POESIE de JACQUES MADELEINE

Allegretto.

PIANO. *p*

Avec grâce.

Rap-pel-le toi, mon cœur, ce ma-tin de Priu-temps Où la chè-re maî-

Dolce cantabile e legato.

p

- tres - se Faisait fleurir en toi des rê-ves é-cla-tants Pleins d'amour et d'i-

- vres - se. Rap-pel-le toi, mon cœur, la bel-le nuit d'E-té, Où dans mes bras cap-

A volonté

- ti - ve, Je craignais de meurtrir, follement empor - té, L'exqui - se sen - si -

Suivez.

Rit. e dim. **Un peu plus lent.** *mf*

- ti ve Les printemps sont pas - ses et les é - tés sont

Rit. *M.D.* *Rit.* *p* *Dolce e sosten.*

morts Rien ne reste plus d'el - le. Faudra t'il donc tou -

- jours ô cœur plein de remords Aimer cette in - fi - de -

f *mf* *Rit.* *p*

1^o Tempo.

- le Rap - pel - le toi, mon cœur, ce ma - tin de prin - temps Où la chè - re maî -

pp *Dolce.* *p*

mf

- tres - - - se, Fai_sait fleu_rir en toi des rê-ves é-cla -

- tants Pleins d'amour et di - vres - - - se, Rap - pel - le toi, mon

Cresc.

coeur, la bel - le nuit d'E - té Où dans mes bras cap - ti -

Sempre dolce e legato.

f - ve, Je craignais de meur - trir fol - lement em - por - té

ff

p L'exquise sensi - ti - - - ve.

pp

Rall. espress.
M. D.

A. WILKIE

· 10 ·

LE VIEUX PRUNIER

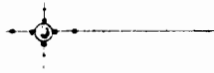

LE VIEUX PRUNIER

Poésie de VICTOR MEUSY

Moderato.

CHANT.

PIANO.

Dans ce temps la les grands pa - rents N'a -

-vaient pas be - soin de lu - net - tes Ils é - changeaient de doux ser -

ments — Et leurs dents cassaient les noi — set — tes Puis

le ma — ri — age un beau jour Les u — nit pour tou — te la

vi — e Tous deux comme un ga — ge d'a — mour — Plan —

Rit.
tè — rent la bran — che fleu — ri — e

Suivez.

♠ REFRAIN *ad libitum.***Tempo di Valse.**

Et chaque an - née à la sai - son nou - vel -

mf

le Sous les bai -

...sers des pre - mières cha - leurs

Comme au - tre - fois re - ver - dit la ton -

pp

nel - le Le vieux pru - nier

se pare en cor de fleurs

Rit.
Le vieux pru - nier se pare en cor de fleurs.

1^{re} 2^e et 3^e fois

fleurs.

Pour finir.

2^e
COUPLÉ

Pe - tit en - fant, je me sou - viens Des jours passés sous son om -
 bra - ge. Des jeux bruyants, de tous les riens Qui nous font regret - ter cet
 à - ge. Hé - las, je me rappelle au - si Cer - tains bâtons, longs et flex - i - bles, Que
 four - nis - sait son tronc noir - ci - Pour mes défauts in - cor - ri - gibles. *Rit.* Au refrain.

3^e
COUPLÉ

A vingt ans, dit - on, c'est la loi, L'a - mour vient chanter aux o -
 reil - les, Ro - se l'en - tendit comme moi, Car nos pei - nes étaient pa -
 reil - les. Te souvient - il comme ma main Pa - raissait tremblante et sans for - ce. Quand
 sous le prunier, un ma - tin, J'en - la - çais nos noms sur l'é - cor - ce? *Rit.* Au refrain.

4^e
COUPLÉ

Pei - nes, chagrins, tout est pas - sé; A présent, Rose est mou é -
 pou - se. Nous nous aimons sans nous las - ser, Et plus d'un voi - sin me ja -
 lou - se; Pour é - ga - rer les cu - ri - eux, Viens - tu sous le prunier, ma bel - le, Ils
 prendront nos bai - sers joy - eux Pour u - ne mi - chère en que - rel - le. *Rit.*

REFRAIN

Tempo di Valse

Tout est fleu - ri, c'est la sai - son nou - vel - le,
 Sous les bai - sers des pre - mières cha - leurs, Comme
 au - tre - fois re - ver - dit la tou - nel - le, Le vieux pru - nier
 se pare en - core de fleurs, Le vieux prunier se pare en - core de fleur. *Rit.*

A. W. Little

· 11 ·

POURQUOI

POURQUOI?

Poésie de ROGER MILÈS

Andantino.

CHANT.

The third system continues the musical score. The vocal line (CHANT.) has the lyrics: "croit et l'ar - bre gran - dit; Le bois a re - pris sa pa -". The piano accompaniment (PIANO.) continues with a melodic line in the right hand and a harmonic accompaniment in the left hand.

- ru - re, Le prin - temps partout re - ver - dit; D'où vient la

sen - teurs ca - pi - teu - se Dont je m'en i - vre malgré

moi Je sens mon â - me toute heu - reu - se Pour -

- quoi? Je ne sais pas pour - quoi.

2^e
STROPHE.

L'au - tre soir, lors - que la nuit som - bre Eut voi -
_lé sen - tiers et buis - sons, J'en - ten - dis des oi - seaux dans l'om - bre Mé -
_ler des cris à leurs chan - sons. Mais au mi - lieu de leurs que - rel - les Se
de - vi - nait un doux é - moi. Je fus ja - lou - se de leurs
ai - les: Pour - quoi? Je ne sais pas pour - quoi?...

3^e
STROPHE.

Tout sem - ble chan - gé dans le mon - de: Comme
un concert dé - li - ci - eux, Ce sont des chants partis de l'on - de Qui
vont se perdre dans les cieux Et, ce ma - tin, Lu - bin lui - mê - me, En
fix - ant ses re - gards sur moi, A mur - mu - ré tout bas: «Je
l'ai - me!» Pour - quoi?... Me di - ra - t - il pour - quoi?...

A. Willett

• 12 •

A LA BELLE ÉTOILE

À LA BELLE ÉTOILE

Poésie de MAURICE VAUCAIRE

Andantino.

PIANO.

Le train de mi_nuit est ra -

- té ——— Ton re_gard tris_te l'accom - pa - gne — Nous

The second line of the song continues the vocal melody and piano accompaniment. The piano part consists of chords in both hands.

dor_ni_rons dans la cam - pa - gue — O son_ge d'u_ne nuit d'è -

The third line of the song concludes the vocal melody and piano accompaniment. The piano part consists of chords in both hands.

Rall.

- té! _____ Pour_quoi cet air de_sanchan.

Rall. *tr* *pp*

- té? _____ E - vi - demment, chère com - pa - gne, _____ Ça

ne vaut pas les nuits d'Es - pa - gne _____ Ou nous n'avons jamais é -

- té. _____

Un peu plus vite.

La terre est en - co - re chauf - fé - e Tu

Andante.

tè - tendras comme u - ne fée Sur les brins d'herbe du che -

- min Tu siffleras comme un ga - min Aux é -

Rall.

- toi - les l'une après l'u - ne «Au clair de la lu 3 -

- ne.

· 13 ·

L'ÉPINGLE D'OR

L'EPINGLE D'OR

Poésie de MAURICE BOUKAY

Andantino.

CHANT.

PIANO.

la fleur des a - mours. Vou - lut pour la fleu -

- ret - te Un bai - ser de ve - lours: Pour

un bai - ser ro - - se Ah! je voudrais mou - rir.

2^e
STROPHE.

Mais la blonde Pier - ret - te Re - fu - sa le pré -
- sent: Je veux une é - pin - glet - te Qui soit d'or et d'ar -
- gent. — Fai - moi belle et co - quet - te! Tu se - ras mon a -
- mant! Pour un bai - ser ro - - se Ah! je voudrais mou - rir.

3^e
STROPHE.

Il s'en fut à Flo - ren - ce Ci - se - la nuit et

jour. — Ci - se - la sa souf - fran - ce A - vec de l'or au -

tour. — Quand il re - vint en Fran - ce Il se mourait d'a -

mour. Pour un bai - ser ro - se Ah! je voudrais mou - rir

4^e
STROPHE.

Or, ma - da - me Pier - ret - te, Fem - me de l'em - pe -

ur. — Dé - da - gna la fleu - ret - te Le prit pour un vo -

leur. — Il sai - sit Fé - pin - glet - te Et s'en per - ça le

coeur. Pour un bai - ser ro - se, Ah! qu'il fait bon mou - rir!

· 14 ·

SÉRÉNADE TRISTE

SÉRÉNADE TRISTE

Poésie de ROGER-MILÈS

Moderato. *mf*

CHANT. *mf*

O jeune fille, viens m'ouvrir; Viens

PIANO.

sou - lever ta jalou - si - e — La nuit dans les cieux fait fleu -

-rir Son en-ivrante po - é - si - e. — Les é -

_toi - les, mu - ets re - gards, ——— Brillant sous la vou - te se -

_rei - ne; — Gar - de toi que ton cœur se pren - ne A leurs cous -

_tants rayons bla - fards! ——— *f* Chevauche avec moi dans l'es - pa - ce;

Rall.
 Je suis le nu - age qui pas - se.
 Suivez. Pour finir.

2^e
STROPHE. *mf*

O jeu-ne fil-le, qui ne sais Quel trou-ble charmant te pé-
-nè-tre, — J'ai de-vi-né, quand tu pas-sais Le cher secret qui l'a fait — vai-
-tre. — *mf* Lève vers moi ton front si pur — Suis-moi, bien loin, au fond des nu-es!
Sous tes pau-piè-res in-gé-nu-es L'es-poir fe-ra blan-çir l'a-zur. —
f Veux-tu: fais de moi ton i-do-le, *mf Rall.* Je suis le rê-ve qui s'en-vo-le!

3^e
STROPHE. *mf*

O jeu-ne fil-le, quand tu ris, Mon â-me s'en-lace à la
tienne; — Ton cœur in-nocent a com-pris Qu'au mien il faut qu'il appar-tien-
-ne. — *mf* Tu ne sais comment m'ap-pe-ler, — Mais à ta lèvre murmu-ran-te, —
Mon-tent de ta pen-sée er-ran-te Des mots très doux pour me par-ler; —
ff Ah! — par-le-moi; ta voix est pu-re; *p* Je suis l'Amour qui toujours du-re. — *mf Rall.*

4^e
STROPHE. *mf*

O jeu-ne fille, as-sez de pleurs! De-puis trop long-temps ton cœur
sai-gue — *f* Viens! j'ai pi-tié de tes dou-leurs; C'est l'oubli du mal que j'en-sei-
-gne! *mf* Mon bai-ser ne trompe ja-mais. — Mal-gré la ri-gueur du mar-ty-re, —
Qui te re-gu, dans un sou-ri-re Ne dit plus: «J'ai-me!» mais: «J'ai-mais!» —
ff Va! — Je gué-rirai ta bles-su-re; *f* Je suis la mort fi-dèle et sû-re! — *mf Rall.*

· 15 ·

CHANSON de RONSARD

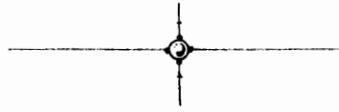

CHANSON DE RONSARD

CHANT.

Andantino.

Quand

PIANO.

le beau printemps je voy, J'a - percoy, Ra - jeunir la terre et

l'on - de, Il me semble que le jour Et l'Amour Comme

enfants naissent au mon - de Je sens en ce mois si beau

Le flambeau D'Amour qui m'échauf - fe l'a - me Y voyant de tous côtés

Les beautés Qu'il emprun - te de ma da - me. §

2^e
COUPLET.

Quand je voy tant de cou - leurs Et de fleurs Qui
é - maillent un ri - sa - ge Je pen - se voir le beau teint
Qui est peint Si ver - meil en son vi - sa - ge Quand
je voy les grands ra - meaux Des or - meaux Tout
en - la - cés de li - er - re Je crois é - tre, dans les laz
De ses bras Et que mon col, el - le ser - re.

Quand le so - leil tout ri - ant D'o - ri - ent Nous

montre sa bleu - de tres - se Il me sem - ble que je voy

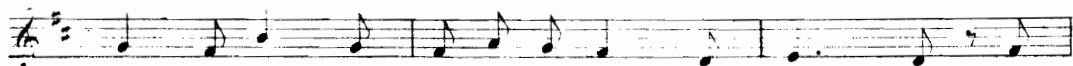

De - vant moi Le - ver ma bel - le maî - tres - se Bref

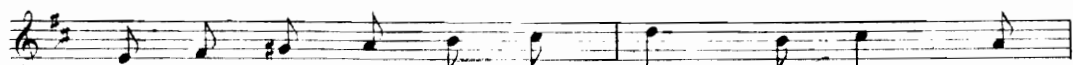

le fais cou - pa - rai - son Par rai - son Du

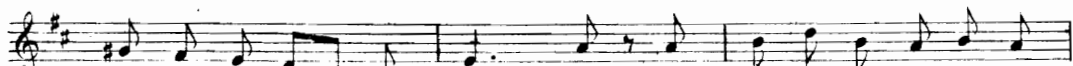

printemps et de maî - ni - e Il donne aux fleurs la vi - gueur

Et mon cœur D'el - le prend vi - gueur et vi - e.

