Graupner,Christoph (1683-1760) BRD DS Mus.ms 433/26

Ach, sterbliche! bedenckt das Ende/a/2 Hautb./2 Flaut.Trav./ Viol.d'Amour/2 Violin/Viol/2 Cant./Alto/Tenore/Basso/e/Continuo./Dn.16.p.Tr./1725.

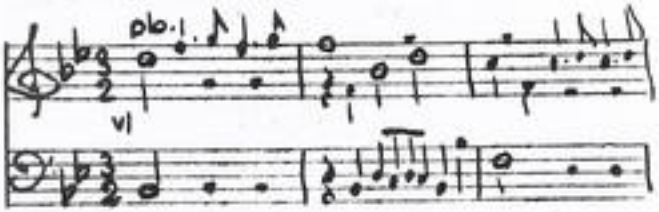

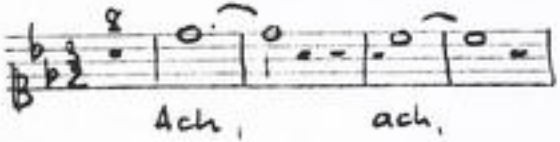

Autograph September 1725. 34,5 x 21 cm.

partitur: 8 Bl. Alte Zählung: 4 Bogen.

17 St.: C 1,2,A,T(2x),B,vl 1,2,vla,vla d'Amour,vlne(2x), bc, ob 1,2,fl 1,2.
je 1 Bl., C 1 und bc je 2 Bl.

Alte Sign.: 158/26. Text: Johann Conrad Lichtenberg, 1725.

TECHNISCHE UNIVERSITÄT DARMSTADT
http://tudigit.ulb.tu-darmstadt.de/show/Mus-Ms-433-26/0001
Universitäts- und Landesbibliothek Darmstadt

Mus. MS. 1725.

Ad. Amplissi. Consulat. Darmst. p

Mus 433/26

158

26

(27) u.

Volksstaat Hessen
Landesbibliothek

17[illegible] Partitur

[illegible] Jahrgang. 1720.

TECHNISCHE UNIVERSITÄT DARMSTADT
http://tudigit.ulb.tu-darmstadt.de/show/Mus-Ms-433-26/0002
Universitäts- und Landesbibliothek Darmstadt

Dn. Ubp. Fr.

G. D. G. M. S. 1725.

1

Auf

Auf

Auf

Arioso

Andante

Arioso

Landesbibliothek Darmstadt

TECHNISCHE UNIVERSITÄT DARMSTADT

http://tudigit.ulb.tu-darmstadt.de/show/Mus-Ms-433-26/0003

Universitäts- und Landesbibliothek Darmstadt

TECHNISCHE UNIVERSITÄT DARMSTADT

http://tudigit.ulb.tu-darmstadt.de/show/Mus-Ms-433-26/0004

Universitäts- und Landesbibliothek Darmstadt

TECHNISCHE UNIVERSITÄT DARMSTADT
http://tudigit.ulb.tu-darmstadt.de/show/Mus-Ms-433-26/0005
Universitäts- und Landesbibliothek Darmstadt

TECHNISCHE UNIVERSITÄT DARMSTADT

http://tudigit.ulb.tu-darmstadt.de/show/Mus-Ms-433-26/0006

Universitäts- und Landesbibliothek Darmstadt

Flauti Trav. 1.

Flauti Trav. 2.

TECHNISCHE UNIVERSITÄT DARMSTADT
http://tudigit.ulb.tu-darmstadt.de/show/Mus-Ms-433-26/0007
Universitäts- und Landesbibliothek Darmstadt

TECHNISCHE UNIVERSITÄT DARMSTADT

http://tudigit.ulb.tu-darmstadt.de/show/Mus-Ms-433-26/0008

Universitäts- und Landesbibliothek Darmstadt

TECHNISCHE UNIVERSITÄT DARMSTADT
http://tudigit.ulb.tu-darmstadt.de/show/Mus-Ms-433-26/0009
Universitäts- und Landesbibliothek Darmstadt

TECHNISCHE UNIVERSITÄT DARMSTADT

http://tudigit.ulb.tu-darmstadt.de/show/Mus-Ms-433-26/0010

Universitäts- und Landesbibliothek Darmstadt

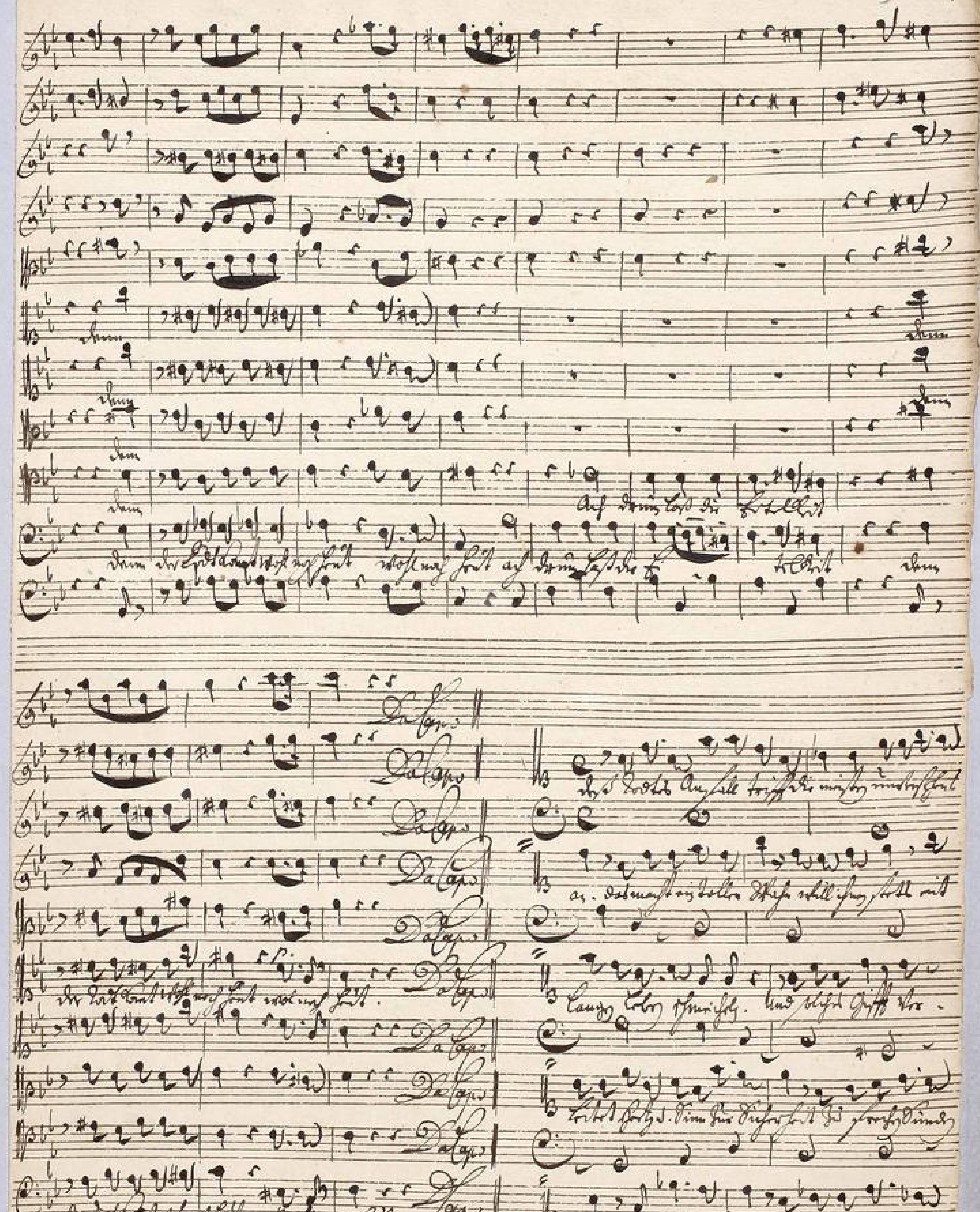

TECHNISCHE UNIVERSITÄT DARMSTADT
http://tudigit.ulb.tu-darmstadt.de/show/Mus-Ms-433-26/0011
Universitäts- und Landesbibliothek Darmstadt

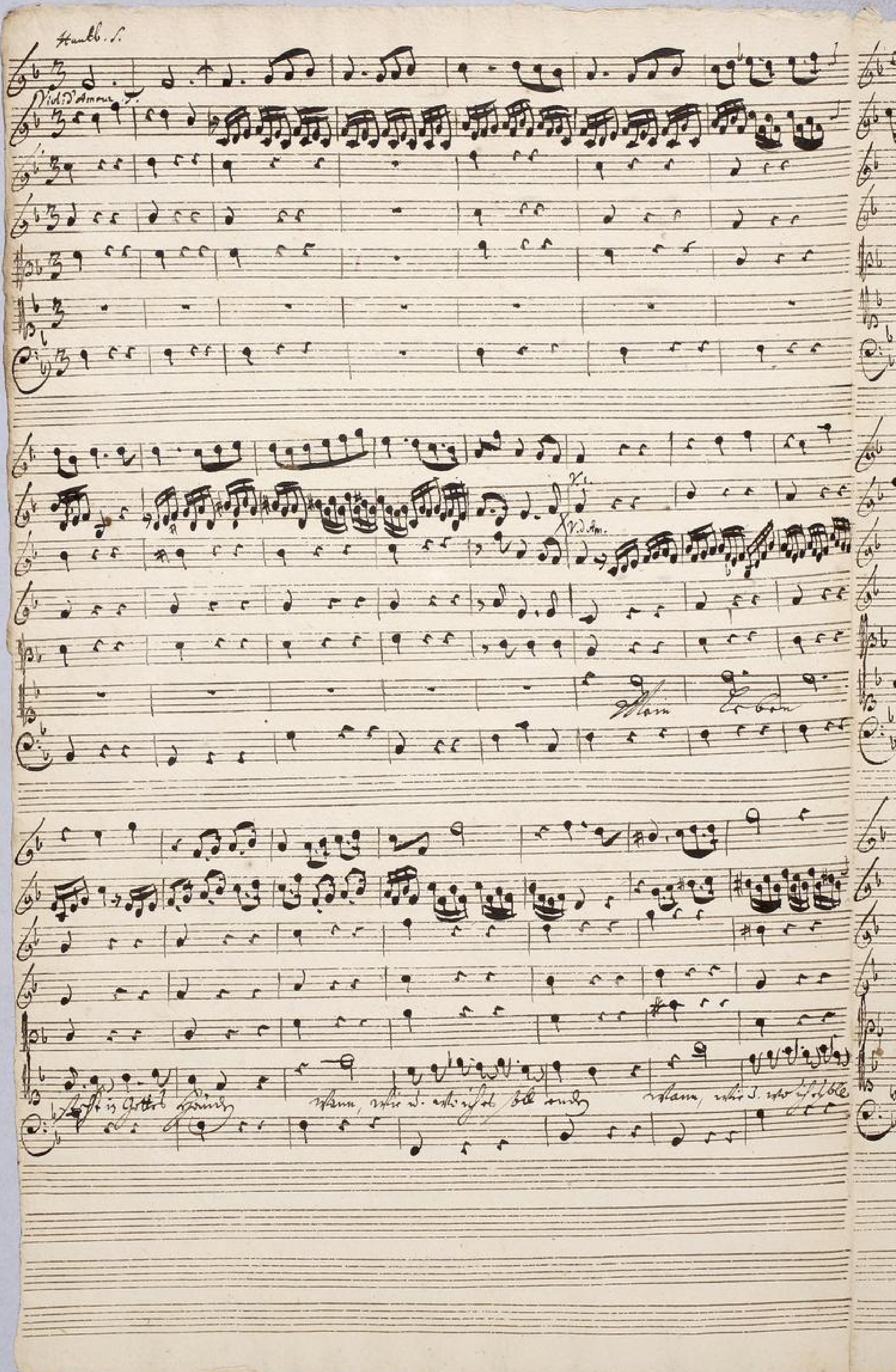

TECHNISCHE UNIVERSITÄT DARMSTADT
http://tudigit.ulb.tu-darmstadt.de/show/Mus-Ms-433-26/0012
Universitäts- und Landesbibliothek Darmstadt

TECHNISCHE UNIVERSITÄT DARMSTADT
http://tudigit.ulb.tu-darmstadt.de/show/Mus-Ms-433-26/0013
Universitäts- und Landesbibliothek Darmstadt

auf jam go/rell

auf Chri

TECHNISCHE UNIVERSITÄT DARMSTADT

http://tudigit.ulb.tu-darmstadt.de/show/Mus-Ms-433-26/0014

Universitäts- und Landesbibliothek Darmstadt

J. nach der Lust

nach der Lust

stirbt

mir

Angst und Leyden und Zittern die Lust die sie mir beybringt

J. nach

Lust - nach der Lust - nach der Lust stirbt mir Angst und Leyden und Zittern die Lust

die mir beybringt.

Da Capo

Da Capo.

TECHNISCHE UNIVERSITÄT DARMSTADT
http://tudigit.ulb.tu-darmstadt.de/show/Mus-Ms-433-26/0015
Universitäts- und Landesbibliothek Darmstadt

TECHNISCHE UNIVERSITÄT DARMSTADT

http://tudigit.ulb.tu-darmstadt.de/show/Mus-Ms-433-26/0016

Universitäts- und Landesbibliothek Darmstadt

TECHNISCHE UNIVERSITÄT DARMSTADT
http://tudigit.ulb.tu-darmstadt.de/show/Mus-Ms-433-26/0017
Universitäts- und Landesbibliothek Darmstadt

Soli Deo
Gloria.

TECHNISCHE UNIVERSITÄT DARMSTADT
http://tudigit.ulb.tu-darmstadt.de/show/Mus-Ms-433-26/0018
Universitäts- und Landesbibliothek Darmstadt

158.

26.

Ach, ghebliebe! Endendt der Sinder.

a

2 Flauti.
2 Flaut. Trav.
Viol: d'Amour
2 Violin
Viol
2 Cant.
Alto
Tenore
Basso

Dn. Lop. F.
1725.

Volksstaat Hessen * Landesbibliothek *

e

Continuo.

TECHNISCHE UNIVERSITÄT DARMSTADT
http://tudigit.ulb.tu-darmstadt.de/show/Mus-Ms-433-26/0019
Universitäts- und Landesbibliothek Darmstadt

Continuo

TECHNISCHE UNIVERSITÄT DARMSTADT

http://tudigit.ulb.tu-darmstadt.de/show/Mus-Ms-433-26/0020

Universitäts- und Landesbibliothek Darmstadt

Choral.

TECHNISCHE UNIVERSITÄT DARMSTADT
http://tudigit.ulb.tu-darmstadt.de/show/Mus-Ms-433-26/0021
Universitäts- und Landesbibliothek Darmstadt

Violino. 1.

Alle Instrum. f.

p.

Alle Instrum. f.

Recitat
tacet

Alle Instrum. f.

volti

p.

Recitativ

Volksstaatsschule Darmstadt

TECHNISCHE UNIVERSITÄT DARMSTADT
http://tudigit.ulb.tu-darmstadt.de/show/Mus-Ms-433-26/0023
Universitäts- und Landesbibliothek Darmstadt

Violino 2.

Alt Sterbeis f.

p. Tutti

Mons. Lobry

Recitativ

Mons. Lobry f.

p.

TECHNISCHE UNIVERSITÄT DARMSTADT

http://tudigit.ulb.tu-darmstadt.de/show/Mus-Ms-433-26/0024

Universitäts- und Landesbibliothek Darmstadt

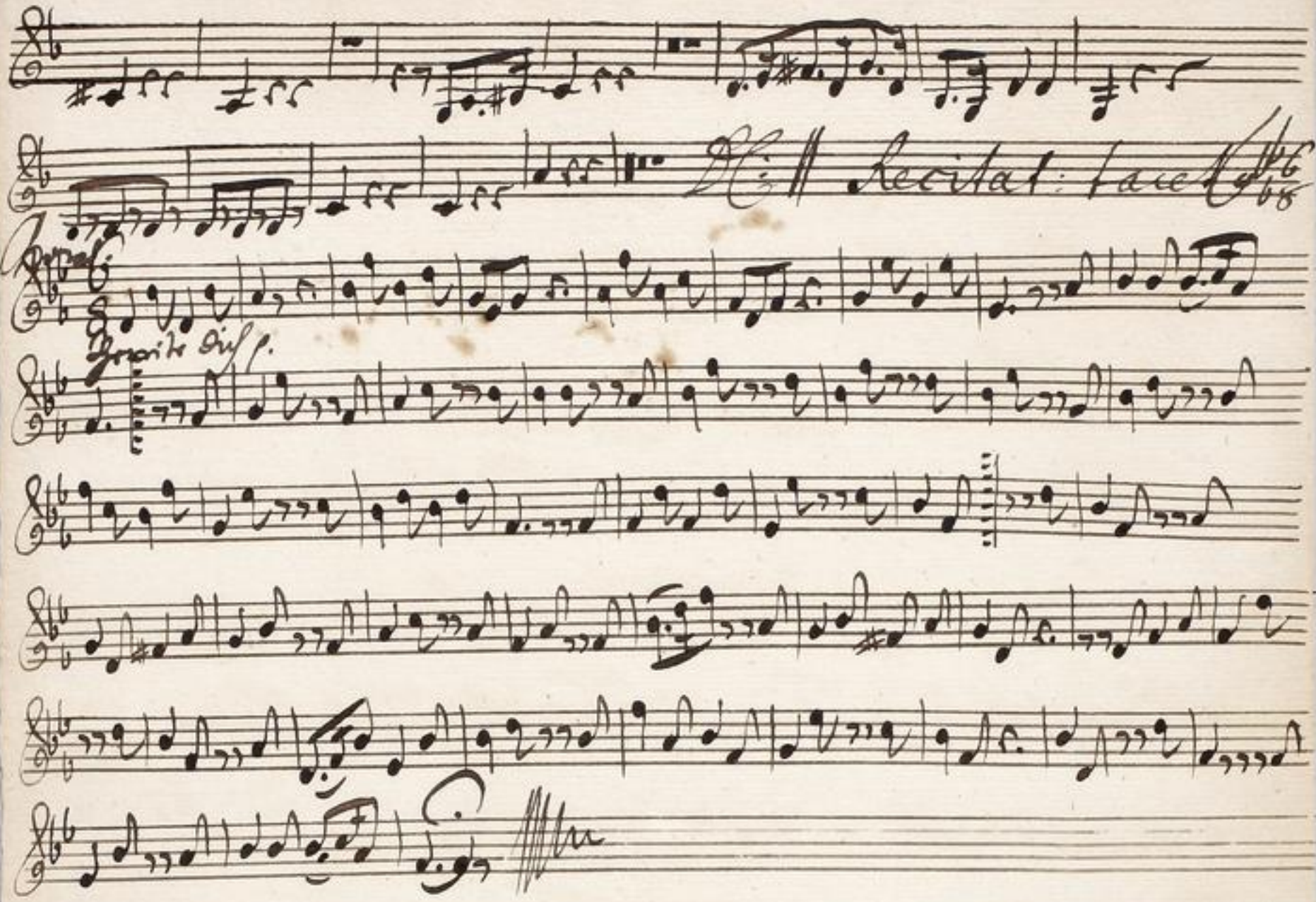

TECHNISCHE UNIVERSITÄT DARMSTADT
http://tudigit.ulb.tu-darmstadt.de/show/Mus-Ms-433-26/0025
Universitäts- und Landesbibliothek Darmstadt

Viola

Volti Subito

TECHNISCHE UNIVERSITÄT DARMSTADT
http://tudigit.ulb.tu-darmstadt.de/show/Mus-Ms-433-26/0026
Universitäts- und Landesbibliothek Darmstadt

p.

Da Capo

Recitativo
tacet

Alt.

Choral.

Recit.
tacet

Volksstaat Hessen
Landesbibliothek

TECHNISCHE UNIVERSITÄT DARMSTADT
http://tudigit.ulb.tu-darmstadt.de/show/Mus-Ms-433-26/0027
Universitäts- und Landesbibliothek Darmstadt

Viola d'amour

Mein Leben

Hofbibliothek Berlin

TECHNISCHE UNIVERSITÄT DARMSTADT
http://tudigit.ulb.tu-darmstadt.de/show/Mus-Ms-433-26/0028
Universitäts- und Landesbibliothek Darmstadt

Violone

Auf Verbesserung.

9.

Auf Verbesserung.

fund.

Caput

TECHNISCHE UNIVERSITÄT DARMSTADT
http://tudigit.ulb.tu-darmstadt.de/show/Mus-Ms-433-26/0029
Universitäts- und Landesbibliothek Darmstadt

Maria Ehrig Hofst. p.

Chorbuch

Zweite Disc.

Landesstaat Hessen
Landesbibliothek Darmstadt

TECHNISCHE UNIVERSITÄT DARMSTADT
http://tudigit.ulb.tu-darmstadt.de/show/Mus-Ms-433-26/0030
Universitäts- und Landesbibliothek Darmstadt

Violone

Auf Verblibts p.

Klingt den Chor p.

Solo

pp.

da Capo

Mein Lebenslauf.

D. Da Capo

Choral.

Fortsetzung folgt.

Flauto Traverso. 1.

17

Landesstaat Hessen
Landesbibliothek

TECHNISCHE UNIVERSITÄT DARMSTADT
http://tudigit.ulb.tu-darmstadt.de/show/Mus-Ms-433-26/0033
Universitäts- und Landesbibliothek Darmstadt

Landesbibliothek Detmold

TECHNISCHE UNIVERSITÄT DARMSTADT
http://tudigit.ulb.tu-darmstadt.de/show/Mus-Ms-433-26/0034
Universitäts- und Landesbibliothek Darmstadt

Hautbois. 1.

Auf Trompeten.

Auf der Oboe 1.

Recit. tacet

Volksstaat Hessen Landesbibliothek

TECHNISCHE UNIVERSITÄT DARMSTADT
http://tudigit.ulb.tu-darmstadt.de/show/Mus-Ms-433-26/0035
Universitäts- und Landesbibliothek Darmstadt

Solo

Main Gauche

Choral.

TECHNISCHE UNIVERSITÄT DARMSTADT

http://tudigit.ulb.tu-darmstadt.de/show/Mus-Ms-433-26/0036

Universitäts- und Landesbibliothek Darmstadt

Hautbois. 2

Universitäts- und Landesbibliothek Darmstadt

Choral

TECHNISCHE UNIVERSITÄT DARMSTADT

http://tudigit.ulb.tu-darmstadt.de/show/Mus-Ms-433-26/0038

Universitäts- und Landesbibliothek Darmstadt

9. Canto. 1.

Auf - ÷ sterblicht ÷ bedenckt Ihr Leut

garnicht Der Todt ist ungewiß

Todt ist ungewiß Todt ist ungewiß Ihr

lauft Todt ist ungewiß Todt ist ungewiß Ihr Menschen kan sich für Ihr Lauffen

- Ihr Todt ist ungewiß Todt ist ungewiß Ihr Menschen kan sich für Ihr Lauffen -

- Ihr murdet dich Ihr Todt Klopfet allenthalben allent-

halben an kein Alter ist dahin Verschon - - Im Tau

kein Alter ist dahin Verschon - - Im Tau kein Alter ist dahin

ihn Verschonen Tau dahin Verschonen Im Tau

Unser Leben ist mit Noth Angst

mit Noth Angst Angegeben Armer Staub wird

trotzen Armer Staub wird trotzen Im

Todt kombt offt noch früh offt noch früh Im Todt kombt

offt noch früh offt noch früh Da Capo

Der Todes Anfall trifft die meisten unverhofft an Dahl

mahl ein tollen Maßen will ihnen stets mit Laugen Leben schmeicheln

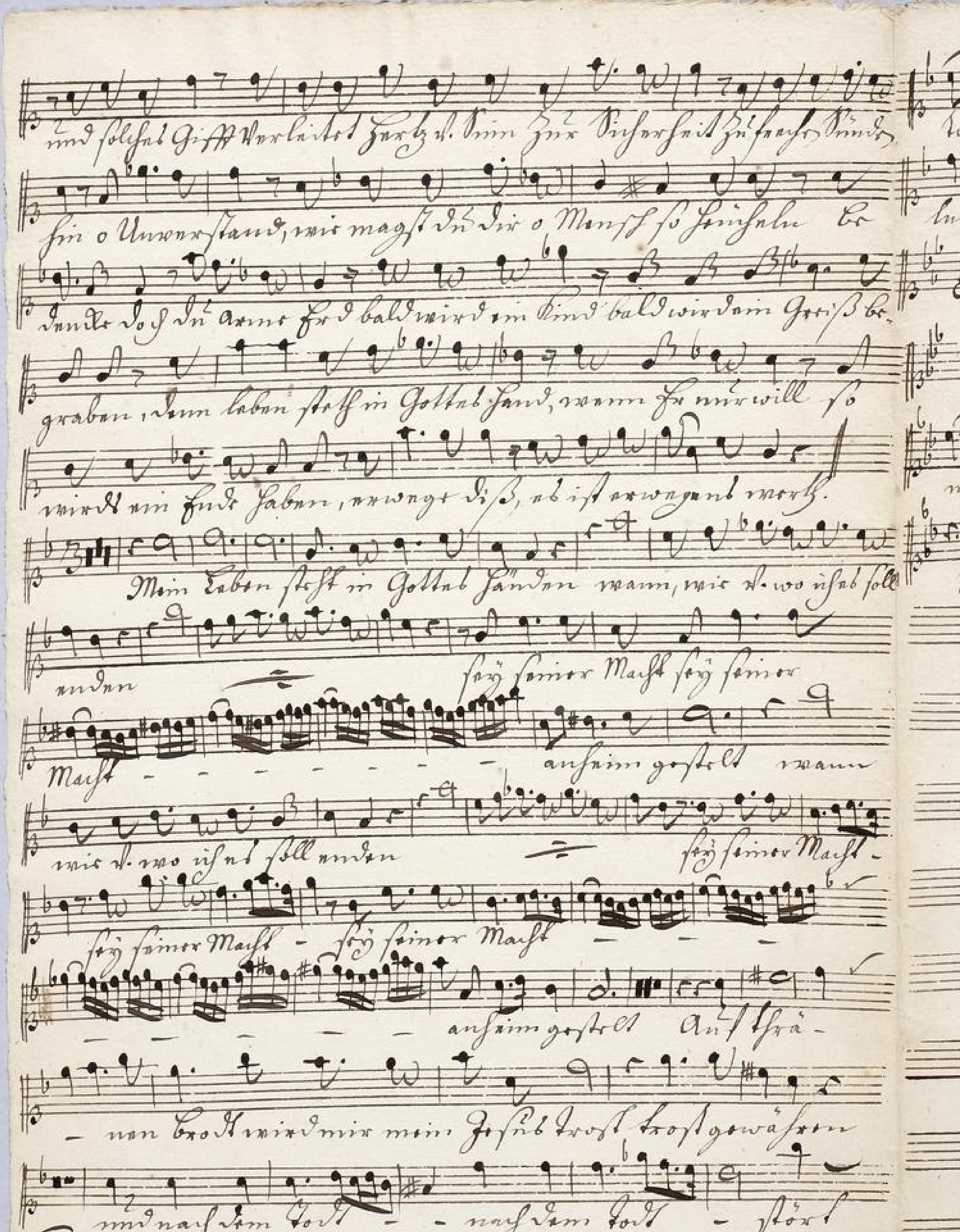

TECHNISCHE UNIVERSITÄT DARMSTADT
http://tudigit.ulb.tu-darmstadt.de/show/Mus-Ms-433-26/0040
Universitäts- und Landesbibliothek Darmstadt

Todt- nach dem Todt stösst mehr Angst noch Hölle noch Fässer die

Recitat: tacet

Lust die er mir Vorbehält

Ernste dies stirbt ab der Wollt

Wann man den Todt Vernünftig fällt

Todt wird

auf die letzten Stunden

er, sehr offt ge=stunden

es ist die Angste Sünd an

mir war mir's Vielleicht gilt's Morgen die

ja wohl noch diesen Abend

Canto. 2

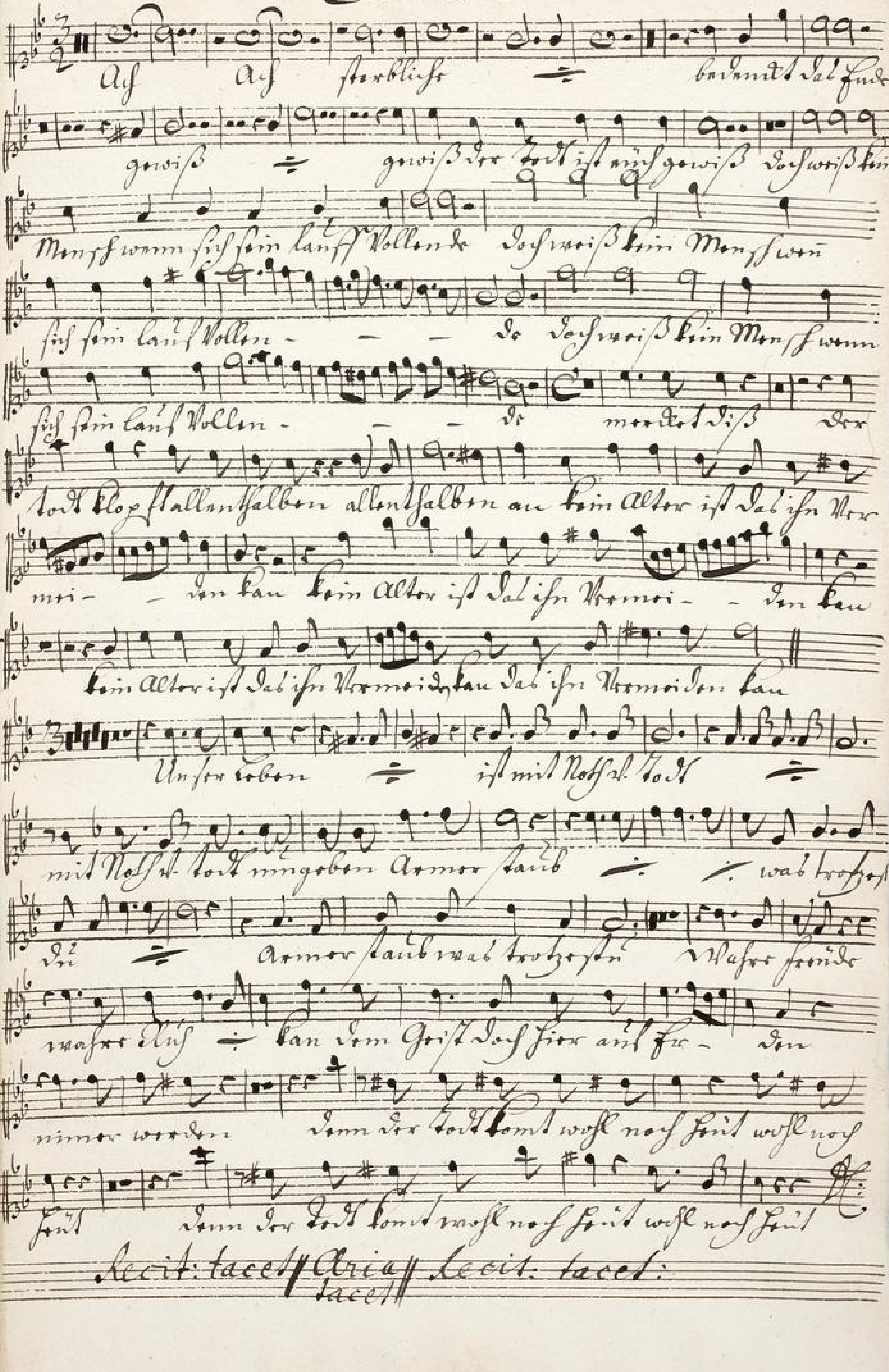

http://tudigit.ulb.tu-darmstadt.de/show/Mus-Ms-433-26/0042
TECHNISCHE UNIVERSITÄT DARMSTADT
Universitäts- und Landesbibliothek Darmstadt

Entreite dich stirb ab der Welt
Wenn man dy Lust Vergänglich fält
Send auf Ihr
wird er sehr
labyrinthen
hoff ge finden
ist die Letzte Lust an mir
was mir Hellenstadt gilt Morgen dir
ja wohl noch
Diesen Abend

TECHNISCHE UNIVERSITÄT DARMSTADT
http://tudigit.ulb.tu-darmstadt.de/show/Mus-Ms-433-26/0043
Universitäts- und Landesbibliothek Darmstadt

Alto.

Ach ÷ strebliche ÷ bedenckt Ihr

Ende ÷ gewiß ÷ Der Todt ist nicht gewiß der

Todt ist nicht gewiß Ja gewiß kein Menschen kann sich sein lang Voll-

lan- -de Hof ÷ Vollen

Hof ÷ Vollen - de mercket Ihr Der Todt klopfft allent-

halben allenthalben an kein Alter ist Ihr sich Vorzusehen kan

kein Alter ist Ihr sich Vorzusehen - Den Ihr sich Vorzusehen kan kein

Alter ist Ihr sich Vorzusehen Den kan Ihr sich Vorzusehen - -de

kan Ihr sich Vorzusehen kan

Unser Leben ÷ ist mit Noth vnd Todt ÷

mit Noth vnd Todt vmgeben Asche Staub ÷ ÷ was trotzet

Ihr ÷ Asche Staub was trotzet Wasser fewer wasser

Auß kan ihr Christ Ihr sie auffer - - der nimmer werden

Denn Ihr Todt kombt offt noch stündt offtmahls

Ihm

Ihr Todt kombt offt noch stündt offt noch stündt

Recitat || Aria || decit
tacet || tacet || tacet ||

Er ri te Sie stirb ab der Welt
Wenn man den Tod Vergnüglich fält
wird es besser
lachten schneller
offt ge-schnitten
nicht die Kunst sonst an mir
war war Willkirsch gillt Morgen der
ja wohl wo
diesen Abend

Landesbibliothek Darmstadt

TECHNISCHE UNIVERSITÄT DARMSTADT
http://tudigit.ulb.tu-darmstadt.de/show/Mus-Ms-433-26/0045
Universitäts- und Landesbibliothek Darmstadt

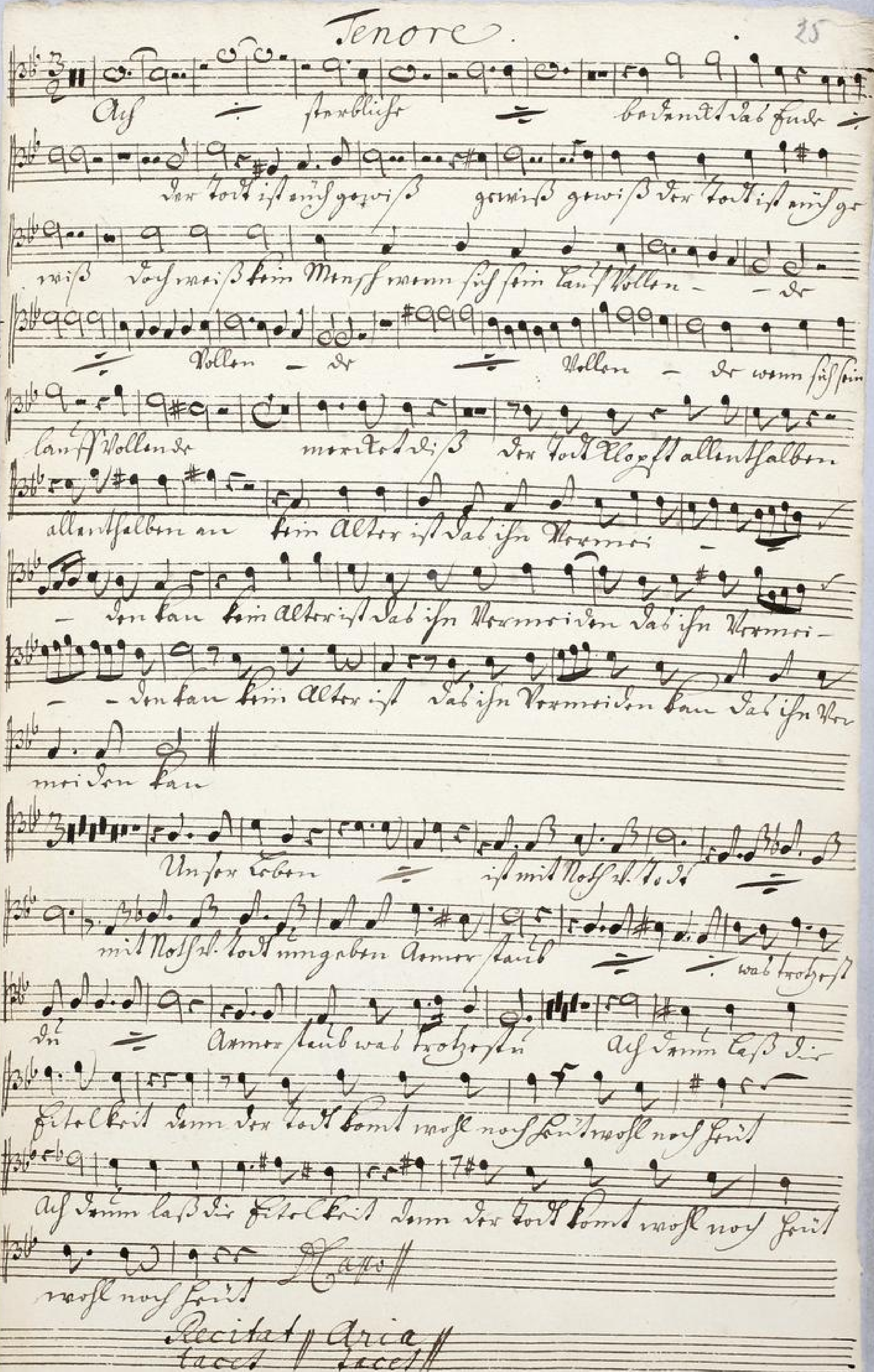

TECHNISCHE UNIVERSITÄT DARMSTADT
http://tudigit.ulb.tu-darmstadt.de/show/Mus-Ms-433-26/0046
Universitäts- und Landesbibliothek Darmstadt

Es würde mit die todte Nacht nicht schrecklich seyn so wir sie

stell und sanftbarlich bedachten ist unser Leben wohl Vollbracht so

gaben wir ja mit treuen Knechten Zu Gottes Freude ein. Wer

nun hier stirbt bevor er stirbt der wird im Gotte seelig

leben wann diese Welt nicht hier stirbt, so wird mit Gott uns

Trost und Wonne geben

Es - xi - te Ist stirb ab der Welt Ist

Wann man den todt Neugeist lich fält wird

auf der letzten stunden

er schon gefunden ab ist die größte Sünd an mir

nun war Barallein gilt morgen die ja wohl noch

diesen Abend

Tenore 2.

Ach - Herrliche

Erbarmdt dich Herr

der Herr Zebaoth ist mit uns

der Herr Zebaoth ist mit uns

Herr -

der Herr Zebaoth ist mit uns

der Herr Zebaoth ist mit uns

der Herr Zebaoth ist mit uns

ist mit uns

Herr Zebaoth

ist mit Hertz u. Lust

mit Hertz. Lust singen armer Haufe

Haufe ist trotzet

dann der Herr Gott wohl noch Leut wohl noch Leut

dann der Herr Gott wohl noch Leut wohl noch Leut.

Da Capo

Recit. tacet. Coda tacet. Recitativ.

Horreste du hörst ab der Stadt
Oder mag der Wind Sträußlein fliegt wird
auf der Höhen Hunden? —
Es ist die Liebste
Sind an mir
oder mag Sträußlein zielt Worden die
ja wohl noch diesen Abend.

Württ. Staatsbibliothek
Landesbibliothek

TECHNISCHE UNIVERSITÄT DARMSTADT
http://tudigit.ulb.tu-darmstadt.de/show/Mus-Ms-433-26/0049
Universitäts- und Landesbibliothek Darmstadt

Basso.

Ach - sterbliche bedenkt Dah schnelle

gewiß gewiß Der Todt ist unßgewiß Dah wiß kein

Mensch wann sich sein Lauff Vollen-

Dah wiß kein Mensch wann sich sein Lauff Vollen-

Der Athmet Biß Der Todt klopfet

Todt klopfet allen thalben an Der allen thalben an

kein Alter ist Dah ihn Vermeiden kan kein Dah ihn Ver

meiden kan kein Alter ist Dah ihn Vermeiden kan Dah ihn Ver

meiden kan Unser Leben ist

mit Noth all. to H. umgeben Armer Staub was trotzest

Du ist mit Noth all. to H. umgeben

Armer Staub was tro- - trotzest

was tro- - - - - - - trotzest was trotzest

Ach dann last Sie Fistolirt dem der Todt Komt wohnen

Sind wohl noch Sind Ach dann last Sie fi- stolirt dem der Todt Komt

wohl noch Sind wohl noch Sind Capo Recit Aria Recit

facett facett facet

TECHNISCHE UNIVERSITÄT DARMSTADT
http://tudigit.ulb.tu-darmstadt.de/show/Mus-Ms-433-26/0050
Universitäts- und Landesbibliothek Darmstadt

Er - ri - te ist stirb ab der Wolf
Wenn man den Text Wrächtlich fällt
Feind wird
auf die letzten Hymnen
er sehr oft zu fremden
ab ist die zweite Feind an
mir Also wird Vielleicht gilt Morgen die
ja wohl nach diesen Abend

Württ. Landesbibliothek Landesbibliothek Stuttgart

TECHNISCHE UNIVERSITÄT DARMSTADT
http://tudigit.ulb.tu-darmstadt.de/show/Mus-Ms-433-26/0051
Universitäts- und Landesbibliothek Darmstadt