

Comédie Parisienne.

LA  
**Reine des Halles**

Opéra Bouffe en 3 actes

DE

DELACOUR, BERNARD et BURANI

*Musique*

de

**L. VARNEY**

Paris, CHAUDENS Père & Fils, Editeurs,  
265, Rue St Honoré, (Près l'Assomption)

*Propriété pour tous pays*

Droits réservés

*Imp. Rouquet, Paris*

PARTITION Chant et Piano transcrite par Léon ROQUES

## AVIS AUX DIRECTEURS.

Pour les villes où il est impossible de constituer un orchestre complet, nous avons fait arranger pour petit orchestre, de sept à dix musiciens et piano, les principaux ouvrages de notre répertoire.

Ces arrangements faits d'après les grandes partitions de nos auteurs, assurent au public la reproduction exacte des représentations parisiennes.

**CHOUDENS**

PÈRE et FILS.

---

Nous prévenons les administrations théâtrales que conformément aux lois<sup>(1)</sup> et aux traités passés avec nos auteurs,<sup>(2)</sup> nous interdisons l'exécution de notre répertoire, soit pour des représentations données au piano, soit avec une orchestration qui ne serait pas celle de l'auteur.

**CHOUDENS**

PÈRE et FILS.

---

<sup>(1)</sup> Aucune représentation et exécution totale ou partielle d'œuvres dramatiques, et de compositions musicales, ne peut avoir lieu que du consentement formel et par écrit des auteurs ou de leurs représentants.

LOI du 31 JANVIER 1791: Arrêt de Cour 11 AVRIL 1853.

*Tout directeur, tout entrepreneur de spectacle, toute association d'artistes qui a fait représenter sur son théâtre des ouvrages dramatiques, au mépris des lois et règlements relatifs à la propriété des auteurs, est puni d'une amende de cinquante francs au moins, de cinq cents francs au plus, et de la confiscation des recettes.* (CODE PÉNAL)

<sup>(2)</sup> Les Théâtres de France et de l'Étranger ne pourront représenter le présent ouvrage qu'après avoir traité avec les éditeurs CHOUDENS.

*LES AUTEURS.*

---

## NOTE DES AGENCES.

Les directions théâtrales et les Théâtres forains ou ambulants, sont prévenus que les traités qu'ils passent avec la société des auteurs et compositeurs dramatiques, ou avec la société des auteurs, compositeurs et éditeurs de musique, ne leur donnent aucun droit sur la musique qui est la propriété des éditeurs.

*(Traduction réservée.)*

A.C. 5★

Closed Shelf

026641

M

1503

V31r

# LA REINE DES HALLES

OPÉRA-COMIQUE en 3 ACTES et 4 TABLEAUX.

Représenté pour la première fois au Théâtre de la Comédie Parisienne, le 4 Avril, 1881.

<i>Personnages.</i>	<i>Artistes.</i>	<i>Personnages.</i>	<i>Artistes.</i>
<b>Dupontet</b> .....	MM. MONTBARS.	<b>Rose</b> .....	M <sup>mes</sup> THÉRÉSA.
<b>Gibraltar</b> .....	— RIGA.	<b>Stella</b> .....	— BADE.
<b>Pierre</b> .....	— GUILLEMOT.	<b>M<sup>me</sup> Pichard</b> ...	— CLAUDIA.
<b>Michel</b> .....	— DELORME.	<b>La Normande</b> ..	— DUPONT.
<b>Barigoule</b> ....	— BOURGEOTTE.	<b>Ninette</b> .....	— LYNNE.
<b>Géromé</b> .....	— BELLOT.	<b>Suzon</b> .....	— LEROUX.
<b>Un Brigadier</b> ..	— LEGRAIN.	<b>Juliette</b> .....	— NANCYA.

**Landrineau, DIDIER — Un Régisseur, CHAMEROY — Montauban, REGNARD.**

Pour toute la Musique, la Mise en Scène, le droit de représentations, s'adresser à M<sup>rs</sup> CHOUDENS, PÈRE et FILS, Éditeurs-Propriétaires de LA REINE DES HALLES, pour tous pays.

		Pages.
OUVERTURE .....		4
<b>ACTE I.</b>		
1 INTRODUCTION.....	<i>Vider un verre</i> .....	9
1 } COUPLETS .....	<i>Dès le réveil c'est bon de boire</i> .....	12
2 } SCÈNE .....	<i>Tapons, tapons d'ssus</i> .....	20
2 } COUPLETS .....	<i>De la Hall' puisqu'on a proscrit</i> .....	24
5 COUPLETS .....	<i>Il nous faut une Reine</i> .....	27
4 COUPLETS .....	<i>Comm' c'est bâti</i> .....	54
5 FINAL .....	<i>A la garde</i> .....	56
<b>ACTE II.</b>		
ENTRACTE .....		52
6 ENSEMBLE .....	<i>La criée est commencée</i> .....	54
7 COUPLETS .....	<i>J'suis en disponibilité</i> .....	70
8 RONDEAU DES HALLES .....	<i>Rayonnant sur la ville entière</i> .....	72
9 COUPLETS .....	<i>Où, cette cloison est la cause</i> .....	78
10 FINAL .....	<i>Voici, des quatre pavillons</i> .....	80
<b>ACTE III (1<sup>er</sup> TABLEAU)</b>		
ENTRACTE .....		100
11 CHŒUR .....	<i>Ah! quel trac!</i> .....	102
12 CHANSON .....	<i>La gross' Jeannette aim' les oiseaux</i> .....	104
13 VALSE CHANTÉE .....	<i>J'ai peur, surtout à la première</i> .....	108
14 COUPLETS .....	<i>Non, pour être un joyeux viveur</i> .....	114
15 DUETTO .....	<i>Tenez vous êtes un coureur</i> .....	117
16 CHŒUR .....	<i>Ah! quel triomphe</i> .....	124
17 RONDEAU DES MÈRES .....	<i>J'en conviens, j'me sentis toute fière</i> .....	126
18 FINAL .....	<i>Assez de bruit</i> .....	151
<b>(2<sup>e</sup> TABLEAU)</b>		
ENTRACTE .....		155
19 } GALOP, CHŒUR.....	<i>Hé, les quat' z'ait! en avant!</i> .....	157
19 } COUPLETS .....	<i>A la Halle comme au théâtre</i> .....	142
20 } CHŒUR .....	<i>Vive la Reine</i> .....	147
20 } COUPLETS .....	<i>L'amour ça fait plaisir aux filles</i> .....	150
21 COUPLET FINAL.....	<i>Messieurs c'n'est pas pour notre ouvrage</i> .....	154

## OUVERTURE.

All<sup>o</sup> moderato.

PIANO.

*ff**louré.*

**Plus lent.**

*p* *pp*

*rall.*

**Pressez.**

*rall.*

**Andante.** *dolce.*

*pp*

*bien soutenu.*

ere - scen - do

rall.

1º Tempo

mf

f brillante.

pp dim.

Pressez.

Enchaînez.

# INTRODUCTION ET COUPLETS

STELLA, MICHEL, CHŒUR.

N<sup>o</sup> 1.

Allegretto.

PIANO.

*pp*

The piano accompaniment continues with the same rhythmic pattern. The lyrics 'do. - - - - - sem - - - - - pre.' are written below the piano part.

Sop.

Vi - der un ver - re De bon matin Ça rend sou - dain

Tén.

Vi - der un ver - re De bon matin Ça rend sou - dain

Basses

Vi - der un ver - re De bon matin Ça rend sou - dain

L'hu - meur lé - gè - re - Un doigt de vin Est souverain Pour mettr<sup>2</sup> les travailleurs en  
 L'hu - meur lé - gè - re Un doigt de vin Est souverain Pour mettr<sup>2</sup> les travailleurs en  
 L'hu - meur lé - gè - re Un doigt de vin Est souverain Pour mettr<sup>2</sup> les travailleurs en

train. ———— Un doigt de vin Est sou - ve - rain.  
 train. ———— Un doigt de vin Est sou - ve - rain.  
 train. ———— Un doigt de vin Est sou - ve - rain.

*rall.*

LES JEUNES GENS ET LES JEUNES FILLES.

La bon - ne chè - re Et le bon vin

*p*

Ren\_dent soudain Heureux sur ter - re, Le verre en main Le genre humain

Voit tout en rose et tout en bien.  
LES GARÇONS.

Pour sa\_tis\_fai\_re Cha\_cun soudain

*mf*

A\_avec entrain Il faut tout fai\_re N'ou\_bliions rien Et vite et bien

Pour le pourboi\_re de la fin, Pour le pourboi\_re de la fin.

*f*

## Sop. LES JEUNES FILLES.

Vi - der un ver - re De bon ma - tin Ça rend sou - dain L'hu - meur lé -

Tén. LES JEUNES GENS.  
La bonne chè - re Et le bon vin Rendent sou - dain Heu - reux sur

Basses. LES GARÇONS.  
Pour satis - fai - re Chacun sou - dain A - vec en - train Il faut tout

*poco rallent.*  
(baillant) **a Tempo.**

- ge - re, Vi - der un ver - re De bon matin Ça

(baillant)  
ter - re, La bonne chè - re Et le bon vin Ren -

(baillant)  
fai - re, Pour satis - fai - re Chacun soudain, A -

*poco rallent.* **a Tempo.**

rend sou - dain L'hu - meur lé - gé - re, Un doigt de vin

- dent sou - dain Heu - reux sur ter - re, Le verre en main

- vec en - train Il faut tout fai - re, Nou - bli - ons rien

Est souve\_rain Pour mettr'les travailleurs en train. \_\_\_\_\_ Un doigt de  
 Le genre humain Voit tout en rose et tout en bien \_\_\_\_\_ Voit tout en  
 Et vite et bien Pour le pourboire de la fin \_\_\_\_\_ N'ou\_bli\_ons

vin Est sou - ve - rain. Bu - \_ vons! Chan -  
 rose Et tout en bien. Bu - \_ vons Chan -  
 rien Et vite et bien. Bu - \_ vons Chan -

\_ tons Bu - vons chan - \_ tons!  
 \_ tons Bu - vons chan - \_ tons!  
 \_ tons Bu - vons chan - \_ tons!

MICHEL.

1. Des le ré - veil c'est bon de boi - re His - toi - re de tu - er le

ver Le vin blanc chas - se l'hu - meur noi - re Et rend l'es - prit tout d'suit plus

clair, Et rend l'es - prit tout d'suit plus clair. Glou glou glou glou glou

(faisant claquer sa langue) **a Tempo.** glou Glou - glou glou glou Douce chanson - de nos

pères R - frains sa - lu - tai - res Glou - glou glou glou Dou - ce chan - son Glou glou

M. glou — Bu — vons donc!

Glou — glou glou glou Dou — ce chan — son De nos

Glou — glou glou glou Dou — ce chan — son De nos

Glou — glou glou glou Dou — ce chan — son Glou glou

pères Refrains sa — lu — tai — res Glou — glou glou glou Dou — ce chan — son Glou glou

peres Refrains sa — lu — tai — res Glou — glou glou glou Dou — ce chan — son Glou glou

glou glou glou glou — glou glou glou glou Dou — ce chan — son glou

glou — bu — vons donc!

glou — bu — vons donc!

— bu — vons donc!

## STELLA. (un peu grise)

2. E-ivres-se me rend a-mou-reu-se, J'ai le vin tendre et la sa-

-veur Du champagne et de la char-treu-se Me met le trouble au fond du

cœur, Me met le trouble au fond du cœur. Bss

(bruit de baisers) *rit.*

(même jeu)

Bss ———— Qui, mes a-mis que nos lèvres ont de douces

*p*

(même jeu) **Lent.**

fiè-vres Bss ———— Qui, mes a-mis C'est le plus ten-dre de tous les

(baisers)

S. bruit Bss \_\_\_\_\_ Oui, mes a - mis Bss \_\_\_\_\_  
 LES JEUNES GENS ET LES JEUNES FILLES.

(baisers) Bss \_\_\_\_\_ Oui, mes a - mis que nos lèvres Ont de dou - ces

Sop. (tapant sur le verre)  
*p* Tin tin tin tin tin tin Ce clique - tis Est le plus joyeux des

Tén.  
*p* Tin tin tin tin tin tin Ce clique - tis Est le plus joyeux des

Basses.  
*p* Tin tin tin tin tin tin tin tin tin tin

S. \_\_\_\_\_ Oui mes a - mis, C'est - le plus ten - dre de tous les bruits.

fièvres Bss \_\_\_\_\_ Bss \_\_\_\_\_  
 (ils s'embrassent)

*p*

bruits Tin tin tin tin tin tin tin tin tin tin.

*p*

bruits Tin tin tin tin tin tin tin tin tin tin.

*p*

tin Tin tin tin tin tin tin tin tin tin tin.

*ff*

Buvons! \_\_\_\_\_ Chantons! \_\_\_\_\_ Buvons! Chan\_

Buvons! \_\_\_\_\_ Chantons! \_\_\_\_\_ Buvons! Chau\_

Buvons! \_\_\_\_\_ Chantons! \_\_\_\_\_ Buvons! Chan\_

Buvons! \_\_\_\_\_ Chantons! \_\_\_\_\_ Buvons! Chan\_

Buvons! \_\_\_\_\_ Chantons! \_\_\_\_\_ Buvons! Chan\_

\_ tons! \_\_\_\_\_

\_ tons! \_\_\_\_\_

LES PERSONNAGES ET LES CHEURS.

\_ tons! \_\_\_\_\_ Glou\_ glou glou glou Douce chanson. De nos

\_ tons! \_\_\_\_\_ Glou\_ glou glou glou Douce chanson. De nos

\_ tons! \_\_\_\_\_ Glou\_ glou glou glou Douce chanson. Glou glou

pères Refrains sa\_lu - tai - res Glou - glou glou Douce chanson Glou glou glou bu\_vons

pères Refrains sa\_lu - tai - res Glou - glou glou Douce chanson Glou glou glou bu\_vons

glou glou glou glou glou glou Douce chanson Glou \_\_\_\_\_ bu\_vons

done. \_\_\_\_\_

done. \_\_\_\_\_

done. \_\_\_\_\_

*pp*

*dim.*

## SCÈNE ET COUPLETS.

ROSE, CHŒUR.

N<sup>o</sup> 2.All<sup>o</sup> vivo.

PIANO.

Sop.  
Ta - pons, ta - pons, ta - pons d'ssus Ta - pons, ta - pons, ta - pons d'ssus

Tén.  
Ta - pons, ta - pons, ta - pons, tapons d'ssus Ta - pons, ta - pons, ta - pons, tapons d'ssus

Basses.  
Ta - pons, ta - pons, ta - pons d'ssus Ta - pons, ta - pons, ta - pons d'ssus

Ce sont des gens de la gom - me D'un coup d'poing ça se dé - gom - me

Ce sont des gens de la gom - me D'un coup d'poing ça se dé - gom - me

Tapons d'ssus! Tapons d'ssus!

A - près on n'en par - le plus, A - près on n'en par - le plus.

A - près on n'en par - le plus, A - près on n'en par - le plus.

A - près on n'en par - le plus, A - près on n'en par - le plus.

## JEUNES GENS ET JEUNES FEMMES.

Ils veulent nous ta - per d'ssus! Mon - trons-leur que dans la gom - me

Tapons d'ssus! Tapons d'ssus!

Tapons d'ssus! Tapons d'ssus!

## JEUNES GENS ET JEUNES FILLES.

Cha - cun de nous vaut son hom - me Pour les coups don - nés ou r'çus

Sop. JEUNES FILLES.

Ta - pons, ta - pons d'ssus! Ta - pons, ta - pons,  
Ils veu - lent nous

Tén. JEUNES GENS.

Ta - pons, ta - pons d'ssus! Ta - pons, ta - pons,  
Ils veu - lent nous

Basses.

Ta - pons, ta - pons d'ssus! Ta - pons, ta - pons,

ta - pons, d'ssus Ta - pons, ta - pons, ta - pons d'ssus Ce sont des gens  
ta - per d'ssus Ils veu - lent nous ta - per d'ssus Montrons-leur que

ta - pons, tapons d'ssus Ta - pons, ta pons, ta - pons tapons d'ssus Ce sont des gens  
ta - per, ta per d'ssus Ils veu - len nous ta - per, ta per d'ssus Montrons-leur que

ta - pons d'ssus Ta - pons, ta - pons, ta - pons d'ssus.

de la gom-me D'un coup d'poing ca se dé\_gom-me A-près on n'en  
 dans la gom-me Cha\_cun de nous vaut son hom-me Pour les coups don-

de la gom-me D'un coup d'poing ca se de gom-me A-près on n'en  
 dans la gom-me Cha\_cun de nous vaut son hom-me Pour les coups dou-

Tapons d'ssus Tapons d'ssus A-près on n'en

par-le plus, A-près on n'en par-le plus. Tapons,tapons d'ssus!\_

-nés ou r'çus, Pour les coups don\_nés ou r'çus.

par-le plus, A-près on n'en par-le plus. Tapons,tapons d'ssus!\_

-nés ou r'çus, Pour les coups don\_nés ou r'çus.

par-le plus, A-près on n'en par-le plus. Tapons,tapons d'ssus!\_

ENTRÉE  
DE ROSE

*p* *p*

## COUPLETS.

Très modéré.

ROSE.

1. De la Hall' puisqu'on a pros\_crit Les ba - taill's et mê-me l'in -  
 2. Plus vous ven\_dez plus y a d'pro\_fit Re\_mer\_ciez ceux qui font ri -

Très modéré.

*p*

R. - jure Il faut mettr' les points sur les i. Mais n'pas les mettr' sur la fi\_gu - re. Voilà t'y  
 - paille Vous qui savou\_rez c'qu'il pro - duit Respec\_tez ce - lui qui travail - le Chacun de

*sf* *p*

R. pas d'beaux ar\_gu\_ments C'est pas comm' ça qu'un'ques\_tion s'tranche - La forc' c'est  
 vous d'l'autre a be - soïn Vo\_tre que - rel' me dé\_con - cer - te - Au lieu de

R. l'droit mais pas tout l'temps La raison prend toujours sa r'van\_che. Allons mes a -  
 vous montrer le poing Tendez vous u - ne main ou ver - te.

*f* *p*

R  
 - mis Plus de scan - da - le Soyons tous a - mis, Soyons tous a - mis allons mes a -

R  
 - mis Plus de scan - da - le Soyons tous u - nis, Soyons tous u - nis Comme des enfants de la

R  
 Hal - le.

**Animé. 2<sup>a</sup>** avec les Sop.

R  
 - le,  
 Sop.  
 Tén.  
 Basses,  
 Animé,  
 mf

Al - lons mes a - mis Plus de scan - da - le Soyons tous u -  
 Al - lons mes a - mis Plus de scan - da - le Soyons tous u -  
 Al - lons mes a - mis Plus de scan - da - le Soyons tous u -

*allargando.*

- nis Soyons tous u - nis Notre mère à tous c'est la Hal - le!

- nis Soyons tous u - nis Notre mère à tous c'est la Hal - le!

- nis Soyons tous u - nis Notre mère à tous c'est la Hal - le!

*allargando.*

**SORTIE**

**N° 2<sup>bis</sup>**

**1<sup>o</sup> Tempo.**

**PIANO.**

*pp*

**Plus lent.**

*pp*

## COUPLETS.

STELLA, THÉODORE, CHŒUR.

N<sup>o</sup> 3.

Allegretto.

STELLA.  
THÉODORE.

Allegretto. *ff* *poco rall.*

STELLA. I. II  
THÉOD. 2. II

PIANO.

6/8

S.  
T.

*ff* *p*

nous faut u - ne rei - ne Plei - ne de rondeur et de majes -  
faut que vo - tre rei - ne Mè - ne la sa - ra - ban - de du plai -

6/8

S.  
T.

- té.  
- sir.

Sop. *ff*

Tén. *ff*

Basses. *ff*

1. Il nous faut u - ne rei - ne Plei - ne de  
2. Il faut que no - tre rei - ne Mè - ne la

1. Il nous faut u - ne rei - ne Plei - ne de

*f*

6/8

*r. f.*

On veut voir la com -  
Et que sa voix puis -

ron.deur et de ma - jes - té.  
sa - ra - ban - de du plai - sir.  
ron.deur et de ma - jes - té.

*r. f.*

- mè - re Plai - re par son hu - meur et sa gai -  
- san - te Chan - te des re - frains à n'en plus fi -

*r. f.*

- te.  
- nir.  
Sop.

Tén. On veut voir la com - mè - re Plai - re par son humeur et sa gai -  
Et que sa voix puis - san - te Chan - te des re - frains à n'en plus fi -  
Basses. On veut voir la com - mè - re Plai - re par son humeur et sa gai -

S. T.

Nommez u - ne lu - ron - ne Bon - - - ne Ay - ant  
 Il faut donc u - ne fem - me Da - - - me Ay - ant

- té.

- nir.

- té.

S. T.

bien le cœur sur la main. C'est pourquoi je pro -  
 du nerf et du ba - gout. C'est pourquoi je pro -

Ay - ant bien le cœur sur la main. —

Ay - ant du nerf et du ba - gout. —

Ay - ant bien le cœur sur la main. —

S. T.

- po - se Ro - se, Ma - da - me Ro - se U - ne reine un vrai bouden train.  
 - po - se Ro - se Ma - la - me Ro - se Qui me pa - rait a - voir de tout.

STELLA.

Sau\_tez bouchons, Vous francs lurons, Qu'on vous ar\_ro\_se, ro\_se, ro - se

THEODORE.

Sau\_tez bouchons, Vous francs lurons, Qu'on vous ar\_ro\_se, ro\_se, ro - se

Sau\_tez bouchons, Vous francs lu\_rons, Mais nommez Rose, Ro\_se, Ro -

Sau\_tez bouchons, Vous francs lu\_rons, Mais nommez Rose, Ro\_se, Ro -

- se.

- se.

Sau\_tez bouchons, Vous francs lu\_rons, Qu'on vous ar\_ro\_se, ro\_se, ro - se

Ten.

Sau\_tez bouchons, Vous francs lu\_rons, Qu'on vous ar\_ro\_se, ro\_se, ro - se

Basses.

Sau\_tez bouchons, Vous francs lurons, Qu'on vous ar - ro - se

*ff*

S. Mais nommez Ro - se, Ro - se, Ro - se. En - son hon - neur Sautez bou -

T. Mais nommez Ro - se, Ro - se, Ro - se. En - son hon - neur Sautez bou -

(crié)

Mais nommez Ro - se, Ro - se, Ro - se. En - son hon - neur Sautez bou -

(crié)

Mais nommez Ro - se, Ro - se, Ro - se. En son hon - neur Sautez bou -

(crié)

Mais nommez Ro - se Ro - se, Ro - se. En son hon - neur Sautez bou -

S. - chons. \_\_\_\_\_

T. - chons. \_\_\_\_\_

2. II

- chons. \_\_\_\_\_

- chons. \_\_\_\_\_

- chons. \_\_\_\_\_

- chons. \_\_\_\_\_

## SORTIE.

N<sup>o</sup> 3<sup>bis</sup>

Même mouv!

*f*

SOPRANI.

TÉNORS.

BASSES.

SAU - tez bou - chons, Vous francs lu - rons,

Même mouv!

*f*

PLANO.

Qu'on vous ar - ro - se, ro - se, ro - se Sau - tez bou - chons,

Qu'on vous ar - ro - se, ro - se, ro - se Sau - tez bou - chons,

Qu'on vous ar - ro - se, ro - se, ro - se Sau - tez bou - chons,

Vous francs lu\_rons, Mais nommez Ro\_se, Ro\_se, Ro -  
 Vous francs lu\_rons, Mais nommez Ro\_se, Ro\_se, Ro -  
 Vous francs lu\_rons, Mais nommez Ro\_se, Ro\_se, Ro -

*dim.*  
*dim.*  
*dim.*

- se.  
 - se.  
 - se.

8  
*p*  
*ppp*

## COUPLETS.

ROSE.

N<sup>o</sup> 4.

Allegretto.

PIANO.

ROSE.

1. Comm' c'est bâ-ti mais voy-ez donc  
2. Vos bel-les da-mes d'au-jour d'hui

Ces yeux, ce nez, cet-te fi-gu-re Ces bras, ces mains cet-  
Je n'sais comment el-les s'y pren-nent Mais les bé-bés qu'el-

-te tour-nu-re Quel chef d'œu-vre que mon fis-ton Ton bra-ve  
-les pro-mè-ment, Ont tous un pitit air ra-bou-gri Et pour-tant

*pressez.*

*rall.*

R. père y mit du sien De mon côté j'y mis du mien Dieu nous ai -  
cha - cun en con - vient Pèr'mèr'tous y mettent du sien Mèm'dautr's que

*suivent.*

**a Tempo.**

R. - dant, tout al - la bien — On peut en rire, on peut en ri - re  
ça n're - garde en rien —

**a Tempo.**

*pp*

R. Mais vois-tu mon gas Faut bien le dire, faut bien le dire On n'travail'

R. plus comm' ça. —

*mf*

## FINAL

TOUS LES PERSONNAGES, CHŒUR.

N<sup>o</sup> 5.

**ROSE.** *Allegro.*

A la gar - de!

**PIANO.** *p* *cresc.*

**R.** A la gar - de! A la gar - de!

**Sop.** *f* **TOUS LES PERSONNAGES avec le CHŒUR.**  
 Tout le monde accourt. A la garde! A la garde! au secours!

**Ténors.** *f*  
 A la garde! au secours!

**Basses.** *f*  
 A la garde! au secours!

A ve\_nir, à ve\_nir si l'on tar - de C'en est fait

A ve\_nir si l'on tar - de C'en est fait

A ve\_nir si l'on tar - de C'en est fait

8

de ses jours A la garde! A la garde! au secours! A venir, à venir

de ses jours A la garde! au secours! A venir

de ses jours A la garde! au secours! A venir

8

si l'on tar - de C'en est fait de ses jours. —

si l'on tar - de C'en est fait de ses jours. —

si l'on tar - de C'en est fait de ses jours. —

8

ROSE.

Bri - gadier soyez son sauveur Re - tenez bien ce mal - fauteur

GIB.

Etes vous bê -

LE BRIGADIER.

Je vous ar - rê - - - - tel!

**Largo.** (en colère)

- tel. E - tes vous bê - - - - tel! Mon bri - ga -

- dier - - - - ancien sol - dat - - - - vingt ans d' service, six bles - su -

(gracieux)

G. - res Je peux vous faire voir ce - la Je peux vous faire voir ce -

*p*

Parlé.

G. - la.. C'est pas beau! C'est pas beau! Mais ce sont mes pa - ru -

G. - res Je peux vous faire voir cela

Sop.  
*p* Vingt ans d' ser - vi - ce, six bles - sures, six bles - su -

Ténors.  
*p* Vingt ans d' ser - vi - ce, six bles - sures, six bles - su -

Basses.  
*p* Vingt ans d' ser - vi - ce, six bles - sures, six bles - su -

*pp*

ROSE.  
 Ne nous faites pas voir ce - la C'est pas

GIB.  
 C'est pas beau! c'est pas beau

LE BRIGADIER.  
 Il peut nous faire voir ce-la! C'est pas beau!

- res Il peut vous fai - re voir ce -  
 - res Il peut vous fai - re voir ce -  
 - res Il peut vous fai - re voir ce -

R.  
 beau! c'est pas beau! Mais ce sont ses pa - ru -

G.  
 c'est pas beau! Mais ce sont mes pa - ru -

le  
 B.  
 c'est pas beau! Mais ce sont ses pa - ru -

- la! c'est pas beau! Mais ce sont ses pa - ru -  
 - la! c'est pas beau! Mais ce sont ses pa - ru -  
 - la! c'est pas beau! Mais ce sont ses pa - ru -

R.  
- res

G.  
- res

le  
B.  
- res

- res

- res

- res

*ff*

ROSE.

Le cer-ti-ficat est nou-veau — Il pourrait en valoir un au-tre,

*p*

R.

Mais il n'prouv' pas que l'bon a - pô-tre D'un homm' tranquill' soit dans la

**Allegro.**

GIB.

R. 

peau! Je vous de-mand'si ça vous r'gar - de!

Sop. Ah! ah! ah! ah! bra-vo! bra - vo! Ah! ah! ah!

Ténors. Ah! ah! ah! ah! bra-vo! bra - vo! Ah! ah! ah!

Basses. Ah! ah! ah! ah! bra-vo! bra - vo! Ah! ah! ah!

**Allegro.** *mf*

LE BRIG. **Pressez.**

ROSE.

Vous a-vez tort, toujours, tou-jours. Il faut sui - vre la

ah! bravo! bra - vo!

ah! bravo! bra - vo!

ah! bravo! bra - vo!

**Pressez.**

GIB.

Mais j'dois par - tir pour Tours.

gar - de, Il faut sui - vre la gar - de Et

*ff*

G.  
le B.

Au poste! au pos - te!

je vous mène au pos - te.

Sop.

Ténors.

Basses.

Au poste! au pos - te! Au poste! au

Au poste! au pos - te! Au poste! au

Au poste! au pos - te! Au poste! au

JULIETTE.

ROSE.

Au poste! au pos - te!

Au

avec les Basses.

Au poste! au pos - te!

pos - te! Au poste! au pos - te! Au poste! au pos - te!

pos - te! Au poste! au pos - te! Au poste! au pos - te!

pos - te! Au poste! au pos - te! Au poste! au poste! Au

## JULIETTE.

## Allegro vivo.

Au poste! au poste! au poste! lui Mais  
 avec les Sop.

pos - te! Au

Au pos - te moi per -

Au poste! au poste! au poste le per -

Au pos - te le per -

poste! au poste! au poste! Au pos - te le per -

Allegro vivo.

quel mal - heur! — C'est ain - si chaque nuit, que chaque nuit aux

- tur - ba - teur Ra - mas - sé la nuit dans les

- tur - ba - teur — C'est ain - si chaque nuit, que chaque nuit aux

- tur - ba - teur C'est ain - si cha - que nuit aux

- tur - ba - teur C'est ain - si cha - que nuit aux

J. Hal - les Com - me ces fai-seurs, comm' ces fai-seurs de scan -

G. Hal - les Com - me ces fai - seurs de scan -

Hal - les Pour ré-pri-mer pour ré-pri-mer tous les scan -

Hal - les Pour ré - pri - mer tous les scan -

Hal - les Pour ré - pri - mer tous les scan -

J. - da - les Qu'on mène au - poste a - vec ri - gueur.

G. - da - les Qu'on mène au poste a - vec ri - gueur.

- da - les La pa - trouille la pa - trouille vient en son - deur.

- da - les La pa - trouil - le vient en son - deur.

- da - les La pa - trouil - le vient en son - deur.

JULIETTE.  
Eh quoi c'est pa-pa qu'on ar - rê - te?

ROSE.  
Ras - su - rez - vous rien

R.  
n'est per - du Jus - ti - ce se - ra bien - tôt fai - te,

R.  
Le pa-pa vous se - ra ren - du. C'est à vous

GIB.

G.  
que je la con - fi - e! Pendant que je serai là - bas.

JULIETTE.

A\_dieu pa - pa A\_dieu pa -

GIB.

A\_dieu ché - ri - e

J.

- pa Ainsi du moins ils ne par.tiront

G.

Bonsoir ché - ri - e

R.

Sop.

Ténors.

Basses.

GIB. JULIETTE.

pas Au poste! au pos - te! Au poste! au

Au poste! au pos - te! Au poste! au pos - te!

Au poste! au pos - te! Au poste! au pos - te!

Au poste! au pos - te! Au poste! au pos - te!

ROSE.

pos - te!

LE BRIG.

avec les Basses.

Au pos - -

Au poste! au pos - te!

Au poste! au pos - te!

Au poste! au pos - te!

Au poste! au pos - te!

Au poste! au pos - te!

Au poste! au poste! au poste! Au

JULIETTE.

a Tempo.

Au poste! au poste! au pos - te lui Mais

avec les Sop.

R. - - - te! Au

GIB.

Au pos - te moi per -

Au poste! au poste! au pos - te le per -

Au pos - te le per -

poste! au poste! au pos - te le per -

a Tempo.

*f*

J. quel mal - heur — C'est ain\_si cha\_que nuit, que chaque nuit des

G. \_tur - ba - teur Ra - mas - sé la nuit dans les

\_tur - ba - teur — C'est ain\_si cha\_que nuit, que chaque nuit des

\_tur - ba - teur C'est ain - si cha - que nuit aux

\_tur - ba - teur C'est ain - si cha - que nuit aux

J. Hal - les Com - me ces fai - seurs comm'ces fai - seurs

G. Hal - les Com - me ces fai - seurs de scan -

Hal - les Pour ré - pri - mer pour ré - pri - mer tous les scan -

Hal - les Pour ré - pri - mer tous les scan -

Hal - les Pour ré - pri - mer tous les scan -

avec les Sop. //

G. 

G. 

GIBR. avec les 2<sup>ds</sup> Ténors.

le per\_tur\_ba - teur! Au pos\_te le per\_tur\_ba - teur! Au pos\_te! au pos\_te! au  
 le per\_tur\_ba - teur! Au pos\_te le per\_tur\_ba - teur! Au pos\_te! au pos\_te! au  
 le per\_tur\_ba - teur! Au pos\_te le per\_tur\_ba - teur! Au pos\_te! au pos\_te! au

pos - - te! au pos\_te le per - tur - ba - teur.  
 pos - - te! au pos\_te le moi per - tur - ba - teur.  
 pos - - te! au pos\_te le per - tur - ba teur.

*allargando.*  
*ff large.*

*pressez.*

ACTE II.

ENTR'ACTE.

*Largo.*

*PIANO.*

*pp*

*All. vivo.*

*p*

*dolce.*

## ENSEMBLE

M<sup>me</sup> PICHARD, CHŒUR.N<sup>o</sup> 6.All<sup>o</sup> non troppo.

PIANO.

Second system of the piano introduction. The right hand continues the melodic line with triplets. The left hand maintains the bass accompaniment.

Third system of the piano introduction. The right hand has a more active melodic line with triplets. The left hand continues with the bass accompaniment.

Soprani.

*f* La cri - ée est commen - cé - e Vite al - lons aux pro - vi - sions

Ténors.

*f* La cri - ée est commen - cé - e Vite al - lons aux pro - vi - sions

Basses.

*f* La cri - ée est commen - cé - e Vite al - lons aux pro - vi - sions

La cri - ée est commen - cé - e, Vite al - lons aux pro - vi - sions

La cri - ée est commen - cé - e, Vite al - lons aux pro - vi - sions

La cri - ée est commen - cé - e, Vite al - lons aux pro - vi - sions

UNE M<sup>de</sup> DE FLEURS.

Voulez-vous la fleur cou - pé - e? Elle embaume allons mes - sieurs

UN M<sup>d</sup> DE BEURRE.

Voilà du beurre et des œufs Ils sont pondus de la jour - né - e

## LA MARCHANDE.

UN AUTRE, Voulez-vous la fleur cou -

Voi - là l'ré - gal du bon fro - ma - ge,

- pé - e?  
UN MARCHAND

UN AUTRE Voi - là du beurre et des

Voi - là l'ré - gal du bon fro - ma - ge.

oeufs.  
Sop.

Tén. La cri - é - e, la cri -

Basses. La cri - é - e est

La cri - ée est com - men - cé - e, la cri -

*cre - - - - - scen -*

\_cée est com - men - cé - e, La cri - ée est  
 com - men - cé - e, La cri - ée est  
 \_cée est com - men - cé - e, La cri - ée est  
 - do.

*ff*

com - men - cé - e, Vite al - lons aux pro - vi - sions A - chetons  
 com - men - cé - e, Vite al - lons aux pro - vi - sions A - chetons  
 com - men - cé - e, Vite al - lons aux pro - vi - sions A - chetons

*très long.*  
 a la ven - te ce qui nous tente Et nous le re - ven - drons.  
 a la ven - te ce qui nous tente Et nous le re - ven - drons.  
 à la ven - te Et nous le re - ven - drons.

## Plus vite.

La cri - - ée est commen - cé - e Al - lons vite aux pro - vi -

La cri - - ée est commen - cé - e Al - lons vite aux pro - vi -

La cri - - ée est commen - cé - e Al - lons vite aux pro - vi -

**Plus vite.**

-sions, La cri - ée est commen - cé - e, Al - lons vite aux pro - vi -

-sions, La cri - ée est commen - cé - e, Al - lons vite aux pro - vi -

-sions, La cri - ée est commen - cé - e, Al - lons vite aux pro - vi -

-sions.

-sions.

-sions.

**ff**

**Moderato.**

Basses.

Nous sommes forts et l'on s'adresse A nous pour les

**Moderato.**

*p* *très léger.*

lourds fardeaux Pour que cha\_cun nous reconnais\_se Nous portons tous de

grands chapeaux, Nous portons tous de grands chapeaux

Forts aux puis\_sants res\_sorts Forts aux puis\_sants res\_sorts sans

ef - forts plein de for - ce A fai - re l'on s'ef - force Les transports

Les plus forts Nous sommes vraiment plein de for - ce Car des ball's nous sommes les

*forts.* *tr* *tr* *tr* *f* *ff* *tr* *f*

Ténors.  
Voi - là les jo -

-lis bouchers Les frui - tiers marchands d'her - ba - ge, Les beurriers mar -

chands d'fromage Les fleurists les marais Les fleurists les marais

chers Les jolis bouchers Les marais Les joyeux fruitiers Rois

des marchés Sont de la halle Les gais enfants Et rien n'égale les

sentiments De tous ces aimables marchands.

M<sup>r</sup> RICHARD.

Nous sommes, aie donc Les femm's de bon ton

P. Cell's du pa - vil - lon Ou l'on vend le pois - son, D'la

P. hall' nom d'un nom C'est la tra - di - tion

P. La poissarde aie donc, Toujours donn' le ton Ou a ses a - gré -

P.  
 \_ments On est so - lide et fraî - che Hein! quels yeux et quell's

P.  
 , dents Quels - cor - sa - ges puis - sants Demandez donc aux

P.  
 homm's qui s'y connaissent un brin Ils vous di - ront sou - dain Que nous som -

P.  
 \_mes Que nous som - mes Que nous som -

Sop.  
 Que nous som - mes Que nous som - mes Que nous som -

avec les Sop.

P.

mes les bell's Vé - nus

mes les bell's Vé - nus les bell's Vé - nus Nous sommes

les Vé - nus de la Hal - le, Allons y donc faisons cho - rus Chan - tez la

Sop.  
Tén.  
Basses.

Faisons cha - cun no - tre mé - tier

Faisons cha - cun no - tre mé - tier

Faisons cha - cun no - tre mé - tier

Le travail i - ci nous ras - sem - ble Nous pouvons donc

Le travail i - ci nous ras - sem - ble Nous pouvons donc

Le travail i - ci nous ras - sem - ble Nous pouvons donc

*p*

a - vec en - sem - ble, A - vec fier - té tous ré - pé -

a - vec en - sem - ble, A - vec fier - té tous ré - pé -

a - vec en - sem - ble, A - vec fier - té tous ré - pé -

- ter, Nous pou - vons donc tous ré - pé - ter, Nous pouvons donc tous ré pé - ter:

- ter, Nous pou - vons donc tous ré - pé - ter, Nous pouvons donc tous ré pé - ter:

- ter, Nous pou - vons donc tous ré - pé - ter, Nous pouvons donc tous ré pé - ter:

*ff*

*p*

Les bell's Vé - nus, les bell's Vé - nus, Nous sommes

*p*

Les jolis bouchers, les ma - rai - chers

*p*

Forts aux puissants res - sorts, Forts aux puis - sants res - sorts Sans

les Vé - nus de la hal - le, Al - lons y

les joy - eux frui - tiers, Rois des mar - chés

ef - forts plein de for - ce A fai - re

donc fai - sons cho - rus! Chan - tez la beau - té sans é -

sont de la hal - le les gais en - fants Et rien n'éga - le Les

l'on s'ef - forc' les transports les plus forts Nous sommes vraiment plein de

- ga - le Nous somm's les Vénus de la hal - le .  
 sen - timents De tous ces ai - ma - bles en - fants .  
 for - ce Car des hall's nous som - mes les forts .

*ff*

**a Tempo.**

La cri - ée est  
 La cri - ée est  
 La cri - ée est

*ff*

**a Tempo.**

com - men - cé - e, Vite al - lons aux pro - vi - sions,  
 com - men - cé - e, Vite al - lons aux pro - vi - sions,  
 com - men - cé - e, Vite al - lons aux pro - vi - sions,

A - chetons à la ven - te Ce qui nous tente Et nous le re - ven -

A - chetons à la ven - te Ce qui nous tente Et nous le re - ven -

A - chetons à la ven - te Et nous le re - ven -

**Plus vite.**

-drons. La cri - ée est com - men - cé - e Al - lons

-drons. La cri - ée est com - men - cé - e Al - lons

-drons. La cri - ée est com - men - cé - e Al - lons

**Plus vite.**

vite aux pro - vi - sions, La cri - ée est com - men - cé - e, Al - lons

vite aux pro - vi - sions, La cri - ée est com - men - cé - e, Al - lons

vite aux pro - vi - sions, La cri - ée est com - men - cé - e, Al - lons

vite aux pro - vi - sions.

vite aux pro - vi - sions.

vite aux pro - vi - sions.

This section contains three vocal staves and a piano accompaniment. The vocal parts are in treble clef, and the piano part is in bass clef. The lyrics are 'vite aux pro - vi - sions.' The piano accompaniment features a rhythmic pattern of eighth notes in the right hand and chords in the left hand.

**Plus lent.**

*p*

*morendo.*

This section is marked 'Plus lent.' and begins with a piano (*p*) dynamic. It consists of four systems of piano accompaniment. The first system includes a *p* dynamic marking. The second system features a key signature change to one flat. The third system continues the melodic and harmonic development. The fourth system concludes with a *morendo.* marking, indicating a gradual decrescendo.

## COUPLETS.

GIBALTAR.

No 7.

GIBALTAR.

PIANO.

*Moderato.*

J'suis en dispo-ni-bi-li-té,

*Moderato.*

Je n'vis plus que pour la famil - le J'pourrais être en ac-ti-vi -

(crié)

- té. Mais... J'suis en dispo-ni-bi-li-té C'est pour ma

fil - le!

*ff*

FIN.

G.

1. Nom d'un chevron de mon physi\_ que On parla dans les garni\_ sons  
 2. Nom d'un chevron que d'cui\_ si\_ nières M'ont servi le premier bouillon

*p*

G.

J'avais je l'dis un chic u\_ nique Pour enflam\_ mer les co\_ til\_ lons, On cite Her\_  
 Que d'aimables par\_ ti\_ culières M'ont troublé l'cœur et la rai\_ son. Si j'pouvais

*plus lent.*

*plus lent.*

G.

- cule un homme ha\_ bi\_ le Et deux cents cocott's qu'il ai\_ ma, J'ai dégo\_ té ce gaillard  
 mettre en grand' te\_ nu\_ e Tous les cell's qui... je m'entends Ça fait deux ou trois régi\_

G.

(On parle)

là Car moi j'ai tapé dans le mil\_ le.  
 - ments Agréable à passer en r'vu\_ e.

*p*

# RONDEAU DES HALLES.

ROSE.

No 8.

Allegretto.

PIANO.

Mod<sup>to</sup>

Vocal line (Soprano) and piano accompaniment. The vocal line begins with the lyrics: "Rayon-nant sur la ville en-tiè-re Foy-er de tous les appé-". The piano accompaniment is marked *ff* and *p*.

Mod<sup>to</sup>

Vocal line (Soprano) and piano accompaniment. The vocal line continues with the lyrics: "-tits— Voi-ci la grande fourmi-liè-re Voici le ventre de Pa-". The piano accompaniment includes a *md.* (mezzo-dolce) section.

Mouv! de Polka.

Vocal line (Soprano) and piano accompaniment. The vocal line begins with the lyrics: "-ris. Il est mi-nuit dans la nuit sombre—Des marai-". The piano accompaniment is marked *pp* and features a rhythmic pattern characteristic of a polka.

Mouv! de Polka.

R.

- chers par les che - mins — S'approchent, émergeant de l'om - bre — Charrettes

R.

et tombe reaux pleins, — L'aube se lève sur le pris - me Des verts lé -

R.

- gu - mes, des fruits d'or I - ma - ge de pur ré - a -

R.

- lis - me Que les fleurs augmentent en - cor.

*rit.*

*suivez.*

*f*

R

Puis de tous les coins de la hal - le Mil-le eris

*p*

R

s'é - lè - vent per - çants Har - mo - nie en - cor sans é -

R

- ga - le Dans les tons les plus dif - fé - rents .

R

De la fruitière la voix ca - res - se A pleins pou - mons tous les é -

R.

- chos, La ten - dres - se, la ver - du - resse Ar - ti - chauts, les bons ar - ti -

R.

- chauts, Plus loin, plus loin c'est ce re - frain a -

The second system of music continues the vocal line and piano accompaniment. The vocal line lyrics are: "- chauts, Plus loin, plus loin c'est ce re - frain a -". The piano accompaniment continues with the same rhythmic pattern as the first system.

R.

- ler - te Pois verts, bons pois verts au bois - seau, \_\_\_\_\_

The third system of music continues the vocal line and piano accompaniment. The vocal line lyrics are: "- ler - te Pois verts, bons pois verts au bois - seau, \_\_\_\_\_". The piano accompaniment continues with the same rhythmic pattern.

R.

Cassez, cassez, cassez la noix verte, Chass' - las d'Fontain' - bleau!

The fourth system of music concludes the vocal line and piano accompaniment. The vocal line lyrics are: "Cassez, cassez, cassez la noix verte, Chass' - las d'Fontain' - bleau!". The piano accompaniment continues with the same rhythmic pattern.

R.

La bell' violet' dit la bouqu' - tiè - re, Ell' em - bau - me, fleuris - sez -

R.

- vous, Y glace, y glac' - dit l'haren - gè - re, La bonn'

R.

moul', la moul' aux cail - loux! - Car pour les cris que l'on re -

R.

- mar - que La pois - sarde à bon numé - ro . - A la barque! à la barque! à la

R. *3* *3*  
 barque! il ar - rive il ar - ri - ve! co - co, — Il ar - rive il arrive il ar -

*a Tempo.*  
 R. - riv! — Rayonnant sur la ville en - tiè - re — Foyer de tous les ap - pé -  
*a Tempo.*  
*pp*

R. - tits, — Voici la grande fourmi - liè - re Voici le ventre de Pa -  
*mf* *f*

R. - ris.  
*ff*

## COUPLETS.

PIERRE.

N<sup>o</sup> 9.

PIERRE. *Allegretto.* §

1. Oui cet-te cloison est la  
2. Ce qu'il faut surtout en mé-

PIANO. *Allegretto.* §

*mf* *p*

cau - - se De tout ce qui vient d'ar - ri - ver,  
- na - - ge. C'est le mys - tère et le se - cret,

Quand à sa femme, un mari cau - - se Le moindre bruit  
L'amour a peur du voisi - na - - ge! Et du té - moin

peut le trou - bler, Cui quand il vient tout feu tout flam - me Fai -  
le plus dis - cret, Je sens qu'à mes lèvres sé - lan - ce Un

P.  
 - re la conversa - ti - on, ——— Il ne faut pas près de sa  
 mot rem - pli de passi - on, ——— Mais crac! on perd son é - lo -

fem - - me Qu'un mari, qu'un mari, — Qu'un mari craigne la cloi -  
 - quen - - ce Quand on a, quand on a, — Quand on a peur de la cloi -

- son . Il ne faut pas près de sa fem - - me Qu'un mari, qu'un mari,  
 - son . Mais crac! on perd son é - lo - quen - - ce Quand on a, quand on a,

Qu'un mari craigne la cloi - son .  
 Quand on a peur de la cloi - son .

1<sup>a</sup> 2<sup>a</sup>

## FINAL.

TOUS LES PERSONNAGES, CHŒUR.

N<sup>o</sup> 10.Al<sup>o</sup> moderato.

PIANO.

Soprani.

Soprano vocal line. Treble clef, common time signature. Lyrics: Voi - ci des qua - tre pa - vil -

Ténors.

Tenor vocal line. Treble clef, common time signature. Lyrics: Voi - ci des qua - tre pa - vil -

Basses.

Bass vocal line. Bass clef, common time signature. Lyrics: Voi - ci des qua - tre pa - vil -

8

- lons, Fruits, lé - gu - mes, vian - de, pois - sons, Les dé - lé -  
 - lons, Fruits, lé - gu - mes, vian - de, pois - sons, Les dé - lé -  
 - lons, Fruits, lé - gu - mes, vian - de, pois - sons, Les dé - lé -

- gués l'â - me se - rei - ne Qui vien - nent pro - cla - mer la  
 - gués l'â - me se - rei - ne Qui vien - nent pro - cla - mer la  
 - gués l'â - me se - rei - ne Qui vien - nent pro - cla - mer la

MICHEL.

rei - ne, Rei - ne des qua - tre pa - vil - lons. Eh ben! pour  
 rei - ne, Rei - ne des qua - tre pa - vil - lons.  
 rei - ne, Rei - ne des qua - tre pa - vil - lons.

M. *lors — voilà la cho — se Pour la fa — meu — se royau — té Nommée à*

M. *lu — na — ni — mi — té! La rei — ne c'est madam' Ro —*

*Quoi!*

M. *— se!*

*Sop.*  
*Viv' madam' Ro — se! Voi — ci des qua — tre pa — vil —*

*Ténors*  
*Viv' madam' Ro — se! Voi — ci des qua — tre pa — vil —*

*Basses.*  
*Viv' madam' Ro — se! Voi — ci des qua — tre pa — vil —*

- lons, Fruits, lé - gu - mes, vian - de, pois - sons, Les dé - lé -  
 - lons, Fruits, lé - gu - mes, vian - de, pois - sons, Les dé - lé -  
 - lons, Fruits, lé - gu - mes, vian - de, pois - sons, Les dé - lé -

8-

- gués l'a - me se - rei - ne Qui vien - nent pro - clamer la  
 - gués l'a - me se - rei - ne Qui vien - nent pro - clamer la  
 - gués l'a - me se - rei - ne Qui vien - nent pro - clamer la

8-

rei - ne, Reine des qua - tre pa - vil - lons. *animato.* Viv' ma - dam'  
 rei - ne, Reine des qua - tre pa - vil - lons. Viv' ma - dam'  
 rei - ne, Reine des qua - tre pa - vil - lons. Viv' ma - dam'

8-

Ro - se! Viv' ma\_dam' Ro - se! Oui, notre rei - ne — C'est madam'

Ro - se! Viv' ma\_dam' Ro - se! Oui, notre rei - ne — C'est madam'

Ro - se! Viv' ma\_dam' Ro - se! Oui, notre rei - ne — C'est madam'

Ro - se! — Viv' madam' Ros'! viv' ma - dam' Ro -

Ro - se! — Viv' madam' Ros'! viv' ma - dam' Ro -

Ro - se! — Viv' madam' Ros'! viv' ma - dam' Ro -

- - - se!

- - - se!

- - - se!

Plus lent.  
ROSE.

Quoi! vrai - ment c'est moi qu'est vot' rei - ne Je

*p* Plus lent.

R n'sais pas c'que ça m'fait dans l'cœur, — Des lar - mes, des lar - mes

R J'ai pourtant — pas d'pei-ne On peut donc pleu - rer de bonheur, de bon -

*pp*

Agitato.

R - heur. — Eh! bien, oui, j'ac - cep - te! je m'en -

Agitato.

*p*

R - bal - le Pour qu'oï donc que j'frais la bouche en cœur?

## Large.

Car\_ê-tre rei - ne, reine de la Hal - le Pour moi, pour moi c'est comm' ma croix d'hon-

1<sup>o</sup> Tempo.

- neur.

Sop.

Vi - ve ma - dam', mada - me Ro - se!

Ténors.

Vi - ve ma - dam', mada - me Ro - se!

Basses.

Vi - ve ma - dame Ro - se! vi - ve ma - dam', mada - me

1<sup>o</sup> Tempo.

Vi - ve ma - da - me Ro - se! En l'honneur de la reine, un ban. En

Vi - ve ma - da - me Ro - se! En l'honneur de la reine, un ban. En

Ro - se! En l'honneur de la reine, un ban. En

l'honneur de la reine, un ban Pan pan pan pan pan! Pan pan pan pan pan!

l'honneur de la reine, un ban Pan pan pan pan pan! Pan pan pan pan pan!

l'honneur de la reine, un ban Pan pan pan pan pan! Pan pan pan pan pan!

*ff* *ff*

STELLA.

Ah! venez donc et

Pan pan pan pan pan pan!

Pan pan pan pan pan pan!

Pan pan pan pan pan pan!

*léger.* *p*

s. LA NORMANDE.

quelle au bain De la halle on va voir la reine. Ce

## ROSE.

son-t les co-coff's de tan-tôt Cels qui sou-pa-ient a-vec Pier-rot

At-tends un peu! vous, hors d'i-ci!

## STELLA (riant)

## Allegro.

Pour-quoi! pour-quoi que veut cet-te pois-sard' i-ci?

ROSE (Parlé)  
Pois-sard'!

## ROSE, Pois-sard'!!

All<sup>to</sup> mod<sup>to</sup>

## ROSE.

J'ai-m' mieux ê-tr' pois-sard' que co-cot-te, Je suis fi-èr' de ma po-si-

R. *ti - on, Vaut mieux sus l'dos por - ter la hot - te Et pou -*

R. *- voir par - tout lever l'front — J'sais bien qu'les cocott's n'ont pas hon - te Du mé -*

*rall.*

R. *- tier qui les en - ri - chit, — C'est l'con - trair' des cocott's en fon - te, — Plus ça voit*

*rall.*

**Maestoso.**

R. *l'feu moins ça rou - git — O - hé les autres, — les bons a - pôtres — Marchands et*

R. *forts, marchands et forts — Vous pouvez nous j'ter ça de - hors C'est pas des nô -*

avec les 1<sup>rs</sup> Sop.

R.

*f*

*f*

*f*

*ff*

tres O-hé les au-tres

O-hé les au-tres les bons a-pô-tres Marchands et

O-hé les au-tres les bons a-pô-tres Marchands et

O-hé les au-tres les bons a-pô-tres Marchands et

forts, Marchands et forts, Vous pou-vez nous j'ter ça de -

forts, Marchands et forts, Vous pou-vez nous j'ter ça de -

forts, Marchands et forts, Vous pou-vez nous j'ter ça de -

- hors C'est pas des nô-tres.

- hors C'est pas des nô-tres.

- hors C'est pas des nô-tres.

All<sup>o</sup> non troppo.

STELLA (se moquant)

ROSE.

S. la ce qu'il me faut! Nvous met - tez donc

R. pas en pei - ne,  
STELLA.  
Je vais es - say - er de fair' ça O - hé les

S. aut! O - hé les aut!  
LES AUTRES.  
Non, non, ce n'est pas en - cor ça Non, non, ce  
Sop. Comment vous  
Ténors. Comment vous  
Basses. Comment vous

ROSE. Pressez.

Lais - sez donc ça, lais - sez donc  
 n'est pas en - cor ça.  
 sup - por - tez ce - la.  
 sup - por - tez ce - la.  
 sup - por - tez ce - la.

*Pressez.*

R. Sop.

ça  
 On va vous fai - re la condui - te Comm' à la hall' on  
 sait fair' ça, Il vaut mieux par - tir au plus vi - te Pour é - vi - ter cet

sait fair' ça, Il vaut mieux par - tir au plus vi - te Pour é - vi - ter cet

## STELLA et LES AUTRES (riant)

Ah! ah! ah! ah! ah! ah! ah! ah! ah! ah! ah! ah!

*ff*  
en\_nui la. On va vous fai - re la condui - te Comm' à la hall' on

Ténors. *ff*  
On va vous fai - re la condui - te Comm' à la hall' on

Basses. *ff*  
On va vous fai - re la condui - te Comm' à la hall' on

ah! ah! ah! ah! ah! ah! ah! ah! ah! ah! ah! ah!

sait fair'ça, Il vaut mieux par - tir au plus vit' Pour é - vi - ter cet

sait fair'ça, Il vaut mieux par - tir au plus vit' Pour é - vi - ter cet

sait fair'ça, Il vaut mieux par - tir au plus vit' Pour é - vi - ter cet

S. *Mais n'vous gê - nez pas mes ché - ri - es Pour*

en - nui la : C'est trop fort !

en - nui la : C'est trop fort !

en - nui la : C'est trop fort !

*pp* *f*

S. *nous ne fait's pas vos so - phi - es.*

C'est trop fort !

C'est trop fort !

C'est trop fort !

*pp* *f*

S.  
Mon - trez nous comment se dé - va - le l'argot d'la

*p*

## ROSE et les PERSONNAGES.

Sop.  
hal - le. C'est as - sez rire est - ce fi - ni? C'est as - sez

Ténors.  
Est - ce fi - ni?

Basses.  
Est - ce fi - ni?

Est - ce fi - ni?

*p e cresc.*

rire est - ce fi - ni? Sor - tez d'i - ci, sor - tez d'i -

Est - ce fi - ni? Sor - tez d'i -

Est - ce fi - ni? Sor - tez d'i -

Est - ce fi - ni? Sor - tez d'i -

- ci! C'est as - sez rire est-ce fi - ni? C'est as - sez

- ci! C'est as - sez rire est-ce fi - ni? C'est as - sez

- ci! C'est as - sez rire est-ce fi - ni? C'est as - sez

- ci! C'est as - sez rire est-ce fi - ni? C'est as - sez

*f*

Allargando.

avec le CHŒUR.

rire est-ce fi - ni? Sor\_tez d'i - ci, sor\_tez d'i - ci! **H**

rire est-ce fi - ni? Sor\_tez d'i - ci, sor\_tez d'i - ci! **1<sup>o</sup> Tempo.** O\_hé les

rire est-ce fi - ni? Sor\_tez d'i - ci, sor\_tez d'i - ci! O\_hé les

rire est-ce fi - ni? Sor\_tez d'i - ci, sor\_tez d'i - ci! O\_hé les

**Allargando.** **1<sup>o</sup> Tempo.**

*ff* *fff*

au tres Les bons a pô tres Marchands et forts, Marchands et forts Vous pouvez

au tres Les bons a pô tres Marchands et forts, Marchands et forts Vous pouvez

au tres Les bons a pô tres Marchands et forts, Marchands et forts Vous pouvez

8

nous j'ter ça de hors C'est pas des nô tres O hé les *pressez.*

nous j'ter ça de hors C'est pas des nô tres O hé les

nous j'ter ça de hors C'est pas des nô tres O hé les

8

*pressez.*

au tres Les bons a pô tres, Marchands et forts, Marchands et forts Vous pouvez

au tres Les bons a pô tres, Marchands et forts, Marchands et forts Vous pouvez

au tres Les bons a pô tres, Marchands et forts, Marchands et forts Vous pouvez

8

**Très vite.**

nous j'ter ça de - hors C'est pas des nô - tres Marchands et forts J'tez ça de -

nous j'ter ça de - hors C'est pas des nô - tres Marchands et forts J'tez ça de -

nous j'ter ça de - hors C'est pas des nô - tres Marchands et forts J'tez ça de -

8-----

**Très vite.**

- hors, Marchands et forts J'tez ça de - hors.

- hors, Marchands et forts J'tez ça de - hors.

- hors, Marchands et forts J'tez ça de - hors.

8-----

8-----

8-----

Fin du 2<sup>e</sup> Acte.

ENTR'ACTE.

Allegro.

PIANO.

*ff*

Enchaînez.

## CHŒUR.

1<sup>rs</sup> et 2<sup>ds</sup> SOPRANI.N<sup>o</sup> 11.

Allegretto.

PIANO.

Plus vite.

Ah! quel trac! ah! quel trac! un jour de pre - miè - re Mais en tout,  
Soprani.

Ah! quel trac! ah! quel trac! un jour de pre - miè - re Mais en tout,

Plus vite.

*mf*

mais en tout c'est ain-si je crois On a tou-jours peur de mal

mais en tout c'est ain-si je crois On a tou-jours peur de mal

fai - - re Ce qu'on fait la pre - miè - re

fai - - re Ce qu'on fait la pre - miè - re

fois Ah! quel trac! ah! quel trac! un jour de pre - miè - re

fois Ah! quel trac! ah! quel trac! un jour de pre - miè - re

Ah! quel trac un jour de pre - miè - re.

Ah! quel trac un jour de pre - miè - re.

*ff*

## CHANSON.

NINETTE, LÉA, CHŒUR de SOPRANI.

N<sup>o</sup> 12.

Allegretto.

PIANO.

NINETTE. - 1<sup>er</sup> COUPLET.

LÉA.

Il s'en va trouver la fil - let - te Et lui dit tendre - ment,

Ti - re lir'

L.

Mamzell' comm' vous j'ai m'c' te pit' bè -

li! ti - re lir' li!

L.

- te Qu'on nomme oi - seau.

Ture lure lu! ti - re lur' let - te! Tire lir' li li -

- ti - re lir' lo lo - ture lur' lu!

## NINETTE.

2<sup>e</sup> COUPLET. N'est-c' pas, lui dit la gross' Jean - nett' Qu'c'est bien jo - li, que c'est bien

N. beau Mais lui dit  
Sop. Ti-re li-re li! ti-re lir' lo!

N. Co-las qu'est pas bê - te T'es plus gen - til - le qu'un oi - seau :  
Ti-re li-re

LEA.  
Et crac voi - là qu'il la bec -  
let - tel ti-re lir' lo!

L.

- quête Elle rou - git aus - si - tôt.

Ti - re lir' li! ti - re lir' li!

L.

Et Co - las é - pou - se Jean - net - te Pour un oi -

L.

- seau  
Sop.

Ture lure lu! ti - re lir' let - te Ti - re lir' li li ti - re lir'

lo lo tu - re lur - lu!

*ff sec.*

# VALSE CHANTÉE.

STELLA.

N<sup>o</sup> 13.Mouv<sup>t</sup> de Valse.

PIANO.

STELLA.

J'ai peur, j'ai peur, j'ai peur — sur — tout — à

s. la pre — miè — re, De ce pu — blic — gouailleur —

The piano accompaniment continues with the same rhythmic pattern, supporting the vocal line.

s. — Qu'un — rien — rend si — sé — vè — re Je vois ce —

The piano accompaniment concludes the section with a final chord in the treble and a sustained bass note.

S. *la di ci* ————— *C'est la sal le hou leu*

S. *se, Fievreuse et ta pa geu se* Ou sur tout, ou sur

S. *tout on mé dit* ————— *I ci des gens de Bour se*

S. *Par lent pri mes, re ports* ————— *Et là des gens de*

S. *sport* ————— *Dis cu tent u ne cour se;*

S. On se mon - tre Ta - ta Qui rui - ne le vi -

S. - com - te Et du cercle on ra - con - te Le

S. der - nier Bac - ca - rat *rall.* a Tempo. Tenant les pre - miers rangs

S. — La jeu - ne et vieil - le gar de Montrant leurs di - a -

S. - mants — Et comment, et comment on se far - de Puis — dès

s. qu'un bra - vo part Les bons - a - mis sont tris -

s. - tes Vi - te les jour - na - lis - tes No - tent le -

s. **Più lento.**  
 moin - dre é - cart. Chut! le puis - sant cri - ti - que  
**Più lento.**

s. S'il rit, é - rein - te - ment Car il dé -

s. - tes - te tant Les piè - ces à mu - si - que;

S. *Bref, du haut jus - qu'en bas A tout on s'in - té -*

S. *- res - se Si ce n'est à la piè - ce*

S. *Qui n'in - té - res - se pas, qui n'in - té - res - se*

*rall.*

*suivez.*

S. *pas Ah! Et qu'il faut é - tre ha -*

*a Tempo.*

*pp*

S. *- bi - le Pour a - voir un suc - cès*

s. Et fai - re di - re a - près Bah! c'é - tait, bah! c'é -

s. - tait si fa - ci - le Voi - la pour - quoi - j'ai peur

*animato.*

s. Sur - tout - à la pre - miè - re De ce pu -

s. - blic - gouailleux Qu'un - rien - rend si sé - ve

s. - re.

## COUPLETS

PIERRE.

N<sup>o</sup> 14.

Allegretto. 8.

PIERRE.

1. Non, pour être un joy-  
2. Toujours s'a-mu-ser,

P. - eux vi-veur Il faut êtr' bâ-ti comm' un chên', Car on n'est pas, pa-  
nuit et jour Ça vous é-reint' d'la bell' manier' On n'sait pas quell' force

P. - rol' d'honneur Homm' de plaisir sans beau-coup d'pein' Je n'ime sens d'dis-po-  
il faut pour Pas-ser sa vie à ne rien fair' Je n'suis pas né pour

P. - si-ti-ons Pour cett' e-xis-tence in-sensée Je crains les in-di-  
le plaisir Je s'trais bien vit' à la guimau' Dé-jà j'en suis à

*più f*

P.  - ges - ti - ons Et suis ma - lad' d'un' nuit pas - sé - e.  
mire - pen - tir. J'ai mal aux ch'veux j'voudrais êtr' chau - ve.

P.  Non, non, non, non, je le sens là Je n'suis pas fait pour.

P.  ça Non, non, non, non je le sens là Oh la, la, la, la, la,

P.  la Je nsuis pas fait pour ça.

## SORTIE.

N<sup>o</sup> 14.1<sup>o</sup> Tempo.1<sup>es</sup> SOPRANI.

Tu-re, lu-re la! Ti-re lir-let-te!

2<sup>es</sup> SOPRANI.

Tu-re, lu-re la! Ti-re lir-let-te!

1<sup>o</sup> Tempo.

PIANO.

*f*

— Ti-re lir li li! — Ti-re lir lo lo!

— Ti-re lir li li! — Ti-re lir lo lo!

— Tu-re lur-lu!

— Tu-re lur-lu!

## DUETTO.

ROSE, GIBRALTAR.

N<sup>o</sup> 15.All<sup>o</sup> moderato.

ROSE.

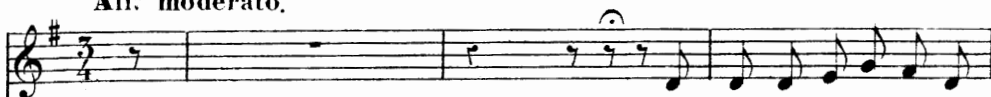

Te - nez vous ê - tes un con .

All<sup>o</sup> moderato.

PIANO.

R.

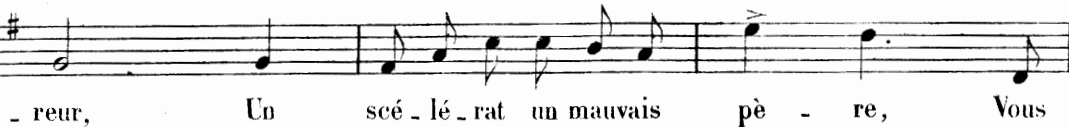

- reur, Un scé - lé - rat un mauvais pè - re, Vous

R.

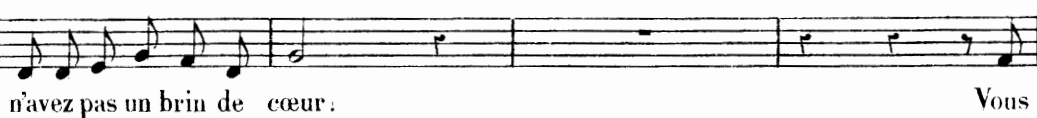

n'avez pas un brin de cœur : Vous

GIBALTAR.

Pris - ti! c'est de la faute à Pier - re!

R.

reprochez à cet en - fant La conduite un peu trop lé - gè - re Et v'là mon -

R.

- sieur — qu'en fait au - tant Vieil é - go -

GIB.

Mais dan'c'est de la faute à Pier - re!

R.

- is - te je vous vois Sur la pail - le, dans la mi - sè - re, Vous, vo - tre

R.

fill', lui, tous les trois

GIB.

Pris - ti'c'est de la faute à Pier - re!

R.  
La faute à Pier - re!

G.  
La faute à Pier - re!

**Très vite.**

R.  
Eh quoi vraiment cette af - fai - re Ce se - rait la faute à Pier - re,

G.  
Eh oui vraiment cette af - fai - re C'est bien la faute à vot' Pier - re.  
**Très vite.**

**Plus lent.**

R.  
Vous don\_nez u - ne le - çon De vo - tre fa - çon.

G.  
Pour don\_ner u - ne le - çon C'é - tait ma fa - çon.

**Très vite.**

R. Eh quoi vraiment cette af - fai - re Ce se - rait la faute à Pier - re

G. Eh oui vraiment cette af - fai - re C'est bien la faute à vot' Pier - re

**Plus lent.**

R. Quoi vraiment c'est de la faute à Pier - re, à Pier - re

G. A Pier - re

**Plus lent.**

**1<sup>o</sup> Tempo.**

G. A sa Stella je fais la cour, Je suis riche elle me pré - fe - re, A

**1<sup>o</sup> Tempo.**

ROSE.

Bien vrai quoi ce se - rait pour Pier - re ?

G. ma fille il rend sou a - mour Et

G.  moi vieux scélérat vieux beau, Vieil égoïste et mauvais père, Je tri-

ROSE.  Bien vrai quoi ce serait pour Pierre?  
- om - phe du jeune - ceau. Et profi -

G.  - tant de la leçon Voyant qu'il a assez de plaisir Le pe-

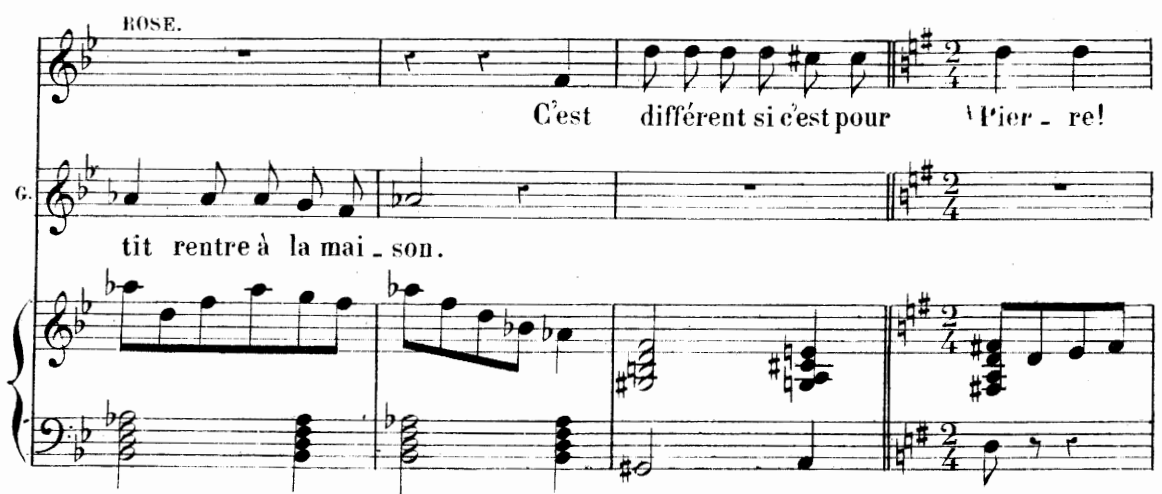
ROSE.  C'est différent si c'est pour Pierre!  
tit rentre à la maison.

R.  *Quoi! c'est pour Pier - re!*

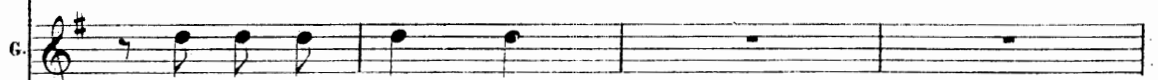
G.  *Oui, c'est pour Pier - re*

R. *très vite.*  *Eh quoi! vraiment cette af - fai - re Ce se - rait la faute à Pier - re,*

G. *très vite.*  *Où! oui! vraiment cette af - fai - re C'est bien la faute à vostr' Pierre*

R. *plus lent.*  *Vous don - nez u - ne le - çon De vo - tre fa - çon.*

G.  *Pour dor - ner u - ne le - çon C'é - tait ma fa - çon.*

R.  
Eh quoi! vraiment cette affaire Ce serait la faute à Pierre! Quoi! vraiment c'était pour mon

G.  
Eh bien! vraiment cette affaire C'est bien la faute à votr<sup>e</sup> Pierre!

R.  
Pier - re, pour Pier - re. Quoi! c'est pour Pier - re, Quoi! c'est pour Pier -

G.  
pour Pier - re, c'é - tait pour Pier - re C'é - tait pour Pier -

R.  
- re.

G.  
- re.

## CHŒUR.

N<sup>o</sup> 16.

Allegro.

PIANO.

1<sup>rs</sup> et 2<sup>ds</sup> Soprani.

## SORTIE.

N<sup>o</sup> 16<sup>bis</sup>1<sup>rs</sup> et 2<sup>ds</sup>  
SOPRANI.

PIANO.

Ah! quel tri - om - phe! quel suc - cès Pour toute

la salle en dé - li - re Trois fois il a fal - lut re - di - re

El - le fi - nal Et les cou - plets. Ah! quel tri - omphe et quel suc -

- cès! Ah! quel tri - omphe et quel suc - cès!

# RONDEAU DES MÈRES.

ROSE.

N<sup>o</sup> 17.And<sup>no</sup> non troppo.

ROSE.

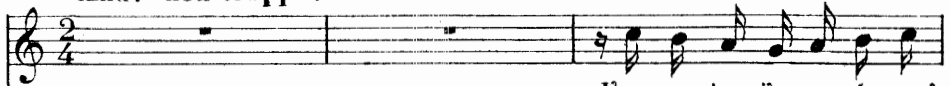

J'en conviens j'me sentis tout?

And<sup>no</sup> non troppo.

PIANO.

*pp*

- fiè - re Quand le bon Dieu me le don - na

*sempre legato.*

— Tout c'que n'a pas appris sa mè - re

Me dis-je eh bien! il l'appren-

- dra C'était mon joujou mapoupé - e Nous étions comme deux en-

- fants De lui seul toujours occu - pé - e Que j'souf.

*rall.* a Tempo. - fris des ses pre - mièrs dents. Com' je grelottais de sa

a Tempo.

*suivez.* *cre - - -*

fiè - vre Que de nuits passés sans re - pos Mais quel bon -

*animato.*

*scen - - - do.*

*rall.* - heur quand sa lè - vre S'élan - cè - rent les premiers mots

*rall.*

**a Tempo.**

R. *J'sais bien je f'rais mieux de me tai - re C'que j'dis là beaucoup en ri -*

**a Tempo.**

R. *- ront Mais que voulez-vous on est mè - re Et les*

R. *mè - res me compren - dront Plus tard le voi - là qui se*  
*suivez plus vite.*

R. *for - me Au col - lège muni - ci - pal Moi j'admi -*

R. *rit*

- rais — son u\_ni\_ for\_ me — Com si c'é\_tait — un gé\_né\_ ral — Un

R. *rit*

soir en rentrant il s'é\_ cri - e J'ai triom\_ phé pour mon ba -

R. *rit*

- chot — J'dans a\_ vec lui — J'é\_tais ra\_ vi - e Sans pour\_

R. *rit* *lento.*

- tant y comprendre un mot — Puis en\_ fin vint\_ son mari\_ a\_ ge Fallait

*lento.* *p*

*agitato.*

R. m'voir dans c'jour de bonheur — Le sou-ri-re sur le vi-sa-ge De gross's

*poco a poco el 1<sup>o</sup> Tempo.*

*rall.*

R. lar - mes au fond du cœur

*a Tempo sans lenteur.*

J'sais bien je f'rais mieux de me

*a Tempo.*

*suivez.*

*p*

*espressivo.*

R. tai - re C'que j'dis là beaucoup en ri - ront

Mais que voulez-vous on est

*rit.*

R. mè - re Et les mè - res - me comprendront.

*suivez.*

*pp*

FINAL.

N° 18.

All° agitato.

PIANO.

*pp* *p* *cresc.*

*f*

1<sup>rs</sup> et 2<sup>ds</sup> Soprani.

*f*

As - sez de bruit et de ta -

- pa - ge, Vos cris partout vont re - tentir. As - sez, n'criez pas davan - ta - ge Ou

l'on va vous faire sor\_tir. — As\_ssez de bruit et de ta\_ - ge, Vos cris partout vont

re\_tentir As\_ssez, n'criez pas davan\_ta - ge Ou l'on va vous faire sor\_tir!

RIDEAU.

*ff*

ENTR'ACTE.

Mouv! de Valse.

PIANO.

**Même mouvt!** Une mesure pour un temps.

## GALOP, CHŒUR ET COUPLETS.

STELLA, CHŒUR.

N<sup>o</sup> 19. Mouv<sup>t</sup> de Galop.

PIANO.

Sop.

*p* Hé! les quat' z'aut! En a - vant deux! Ju - pons soy - eux Et

Ténors.

*p* Hé! les quat' z'aut! En a - vant deux! Ju - pons soy - eux Et

Basses.

*p* Hé! les quat' z'aut! En a - vant deux! Ju - pons soy - eux Et

bou - chons vieux, Il faut qu'tout saut! En a - vant deux!

bou - chons vieux, Il faut qu'tout saut! En a - vant deux!

bou - chons vieux, Il faut qu'tout saut! En a - vant deux!

Hé! les quat' z'ant! En a - vant deux! C'est bac - cha - nal, c'est

Hé! les quat' z'ant! En a - vant deux! C'est bac - cha - nal, c'est

Hé! les quat' z'ant! En a - vant deux! C'est bac - cha - nal, c'est

gran - - de fé - te, Tout' la nuit, F'sons du bruit Pour montrer la Hall'

gran - - de fé - te, Tout' la nuit, F'sons du bruit Pour montrer la Hall'

gran - - de fé - te, Mon - trons la Hall' en go -

en go - guette, Marchands et forts, A ces ac - cords vont

en go - guette, Marchands et forts, A ces ac - cords vont

- guet - te, Mar - chands et forts, A ces ac - cords vont

chan - ter et rire à tue - - tête! O - hé! o -

chan - ter et rire à tue - - tête! O - hé! o -

chan - ter et rire à tue - - tête! O - hé! o -

8

- hé! o - hé! o - hé! o - hé! o - hé! o -

- hé! o - hé! o - hé! o - hé! o - hé! o -

- hé! o - hé! o - hé! o - hé! o - hé! o -

8

*p*

- hé! o - - hé! les quat' z'aut'! En a - vant deux! Ju -

- hé! o - - hé! les quat' z'aut'! En a - vant deux! Ju -

- hé! o - - hé! les quat' z'aut'! En a - vant deux! Ju -

- pons soy - eux Et bou - chons vieux. Il faut qu'tout  
 - pons soy - eux Et bou - chons vieux, Il faut qu'tout  
 - pons soy - eux Et bou - chons vieux, Il faut qu'tout

saut! En a - vant deux! Hé! les quat' z'aut! En  
 saut! En a - vant deux! Hé! les quat' z'aut! En  
 saut! En a - vant deux! Hé! les quat' z'aut! En

a - vant deux! Hé! les quat' z'aut! En a - vant deux! Hé! les quat' z'aut! En a - vant  
 a - vant deux! Hé! les quat' z'aut! En a - vant deux! Hé! les quat' z'aut! En a - vant  
 a - vant deux! Hé! les quat' z'aut! En a - vant deux! Hé! les quat' z'aut! En a - vant

deux!

deux!

deux!

8

*pp*

This system shows the piano accompaniment for the third system. The right hand continues the melodic line with some rests and slurs. The left hand maintains the harmonic accompaniment. A crescendo hairpin is visible in the right hand.

This system shows the piano accompaniment for the fourth system. The right hand continues the melodic line. The left hand provides a steady harmonic accompaniment.

## COUPLETS.

STELLA. §

Mouv<sup>t</sup> de Valse modérée. 1. A la Hal - le comme au théâ - tre, On n'est pas  
2. Jeu - nes mar - chandes de la Halle, Les frais ap -

s. Reine pour longtemps; Et c'est u - ne cour i - dô - lâtre Qui vous ac - cueille par ses chants.  
- pas et les beaux yeux Que cha - cu - ne de vous é - ta - le. Rendent les clients souci - eux!..

s. Roy - au - té que l'a - mi - tie donne Ex - emp - te des moindres soucis,  
Je ne sais pas de souve - rai - ne Qui, pour char - mer ses courti - sans,

s. On n'a ni sceptre ni cou - ronne, Mais pour su - jets de bons a - mis!  
Pour - raient mon - trer ain - si, sans gê - ne, Des tré - sors aus - si sé - duisants!

Sop. *Al!*

Ténors. 1. Mais pour su - jets — de bons a - mis!

Basses. 2. Des trésors aus - - si sé - dui - sants!

1. Mais pour su - jets — de bons a - mis!

*mf*

*très léger.*

S. Et deux pardeux, Couples joyeux, Que l'on s'enla - ce, Que l'on s'embrasse! L'ordre du jour,

*p*

S. A notre cour, C'est .... (Parlé) C'est là - mour!

Sop. C'est ?.

Ténors. C'est ?.

Basses. C'est ?.

*léger.*

C'est ?.

Et deux par deux, Couples joyeux, Que l'on s'enla - ce. Que l'on s'embrasse! L'ordre du jour,

Deux par deux, Cou - ples joy - eux! L'ordre du

Deux par deux, Cou - ples joy - eux! L'ordre du

*mf*

A notre cour, Oui, c'est l'a - mour!

jour, Oui, c'est l'a - mour!

jour, Oui, c'est l'a - mour!

*f* *ff* **Pressez.**

(On parle)

*mf*

1<sup>o</sup> Tempo.

Sop.  
Ténors.  
Basses.

O - hé! les quat' z'aut'! En

1<sup>o</sup> Tempo.

a - vant deux! Ju - pons soy - eux Et bou - chons

a - vant deux! Ju - pons soy - eux Et bou - chons

a - vant deux! Ju - pons soy - eux Et bou - chons

vieux, Il faut qu'tout saut'! En a - vant deux!

vieux, Il faut qu'tout saut'! En a - vant deux!

vieux, Il faut qu'tout saut'! En a - vant deux!

Hé! les quat' z'aut! En a - vant deux! Hé! les quat' z'aut! En a - vant  
 Hé! les quat' z'aut! En a - vant deux! Hé! les quat' z'aut! En a - vant  
 Hé! les quat' z'aut! En a - vant deux! Hé! les quat' z'aut! En a - vant

8

deux! Hé! les quat' z'aut! En a - vant deux!  
 deux! Hé! les quat' z'aut! En a - vant deux!  
 deux! Hé! les quat' z'aut! En a - vant deux!

8

*pp*

*p* *pp*

# CHŒUR ET COUPLETS.

ROSE, CHŒUR.

N<sup>o</sup> 20.

*PIANO.*

Sop. *f*  
Vi-ve la

Ténors. *f*  
Vi-ve la

Basses. *f*  
Vi-ve la

Rei-ne! La Souve-rai-ne! La Reine des Halles et des inno-cents! Tout ce qu'on

Rei-ne! La Souve-rai-ne! La Reine des Halles et des inno-cents! Tout ce qu'on

Rei-ne! La Souve-rai-ne! La Reine des Halles et des inno-cents! Tout ce qu'on

man - ge l - ci se ran - ge, Sa - lu - ez, goin - fres, goinfres et gour -

man - ge l - ci se ran - ge, Sa - lu - ez, goin - fres, goinfres et gour -

man - ge l - ci se ran - ge, Sa - lu - ez, goin - fres, goinfres et gour -

8

- mands. Vi - ve la Rei - ne! La Souve -

- mands. Vi - ve la Rei - ne! La Souve -

- mands. Vi - ve la Rei - ne! La Souve -

8

- rai - ne! Vive la Reine!

- rai - ne!

- rai - ne! (Ou parle)

8

3

3

**Allegro moderato.**

ROSE.

Sui\_vant la cou\_tume or\_dî\_nai\_re, La

**Allegro moderato.**

*f* *p*

R. Rei\_ne doit u\_ne chanson. Je vais vous di\_re sans fa\_

Sop.

Ténors. U\_ne chanson!

Basses. U\_ne chanson!

U\_ne chanson!

*f* *p*

R. \_çon, Unvieux re\_frain de ma grand'mè\_re, Dema grand mè\_re.

**Allegretto.**

**Allegretto.**

*f*

COUPLETS.

ROSE. *louré.*

1. L'amour, ça fait plaisir aux  
2. Quand on sait que parler veut

R. fil - les; Les plus re - vèch's, les plus gen - til - les, Un beau ma - tin sen - tent leur di - re, A - vec les gar - çons faut pas ri - re, Car on sait bien qu'ça sé - duc -

R. *rall.* **a Tempo.**  
cœur Sé - pa - nou - ir comme u - ne fleur; Cet ins - tant - là, de tout dé -  
- teur A des mots qui cha - touill'nt le cœur. Faut s'en mé - fier, car c'est per -

*rall.* **a Tempo.**

R. - ci - - - - de. Le progrès du mal est ra -  
- fi - - - - de. La jeu - ness' la plus in - tré -

*rall.*

R. - pi - - de, Surtout s'il vient juste un ga -  
 - pi - - de Se lais - se prendre, on vous l'di -

*rall.*

**a Tempo.**

R. - lant Lui fair'part de son sen - ti - ment. On par - le des yeux, Sans par - ler des  
 - ra, Se lais - se prendre à ce jeu - là. On lui press' la main, On lui press' la

**a Tempo.**

*p*

R. lè - vres, A - vec les fiè - vres Des a - mou - reux; A moins ce -  
 tail - le; On la ti - rail - le Tant et si bien, Qu'un jour, en

R. - pendant, Ça se voit sou - vent, Que l'galant n'lui fass' gen - ti - ment... Et lon, lon.  
 ri - ant, Ça se voit sou - vent, La bel - le donne à son ga - lant... Et lon, lon.

*p*

avec les Sop.

R.

la, lon, lon, lon, lon, la, Lui fass' l'a - veu d'son senti - ment! Et lon, lon,  
 la, lon, lon, lon, lon, la, El - le donn' son consen - te - ment!

Sop.

Ténors.

Basses.

1. Et lon, lon,  
 2. Et lon, lon,  
 1. Et lon, lon,

la, lon, lon, lon, lon, la, Lui fass' l'a - veu d'son senti - ment!

la, lon, lon, lon, lon, la, El - le donn' son consen - te - ment!

la, lon, lon, lon, lon, la, Lui fass' l'a - veu d'son senti - ment!

# SORTIE.

№ 20<sup>bis</sup>

1<sup>o</sup> Tempo.

ROSE.

Et lon, lon, la, lon, lon, lon, lon, la, El le donn' son consente.

*f* avec les Sop.

R. - ment! Et lon, lon,

Sop. Et lon, lon, la, lon, lon, lon, lon, la, El le donn' son consen.te.

Ténors. Et lon, lon, la, lon, lon, lon, lon, la, El le donn' son consen.te.

Basses. Et lon, lon, la, lon, lon, lon, lon, la, El le donn' son consen.te.

Et lon, lon, la, lon, lon, lon, lon, la, El le donn' son consen.te.

- ment!

- ment!

- ment!

*ff*

# COUPLET FINAL.

ROSE, CHOEUR.

N<sup>o</sup> 21.

*Allegretto.*

*PIANO.*

ROSE.

Mes-sieurs c'est pas pour notre ou - vra - ge Que je ré -

- clam' vo-tre suf - fra - ge; Pour les in - ter - prêt's je n'veux rien, Pas plus que

pour le mu - si - cien; Quand même cen'srait pas jus - ti -

R.  
 - ce; L'impor\_tant c'est qu'on ap\_plau - dis -

R.  
 - se. On trou\_vou - jours que'qu'chos' de bon. La sau\_ ce fait pas\_ser l'pois -

*rall.*

**a Tempo.**  
 - son. Voi\_là pour\_ quoi, I - ci, messieurs, j'ré\_ clame Que lon ac - cla\_ me Nimpor\_ te

**a Tempo.**

R.  
 quoi, Et sin\_cèr' - ment, Chez nous ça s'voit sou\_ vent, Chacun di - ra modes\_ te -

R.  
 - ment: Et lon. lon, la, lon. lon. lon. lon. lon. la, C'est pour moi chaque applau. diss' -

R.  
-ment. Et lon,lon, la, lon,lon,lon,lon,lon, la, C'est pour moi chaque applaudissement.

Sop.  
Et lon,lon, la, lon,lon,lon,lon,lon, la, C'est pour moi chaque applaudissement.

Ténors.  
Et lon,lon, la, lon,lon,lon,lon,lon, la, C'est pour moi chaque applaudissement.

Basses.  
Et lon,lon, la, lon,lon,lon,lon,lon, la, C'est pour moi chaque applaudissement.

**Plus vite.**

