Graupner,Christoph (1683-1760) BRD DS Mus.ms 454/7

Die Sünd hat uns verderbet/sehr/a/2 Violin/Viola/Canto/
Alto/Tenore/Basso/e/Continuo./Dn.Oculi/1746./ad/1737.

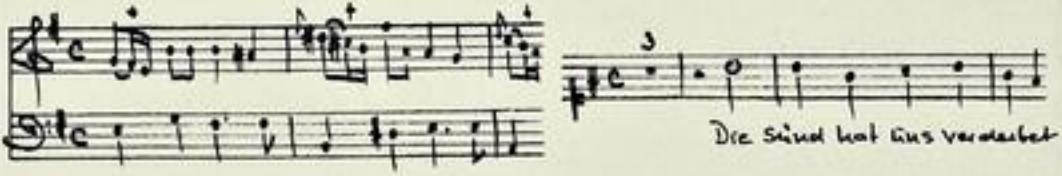

Autograph März 1746. 36 x 21,5 cm.

partitur: 4 Bl. Alte Zählung: 2 Bogen.

11 St.: C,A,T,B,vl 1(2x),2,vla,vlne(2x),bc.
je 1 Bl., bc 2 Bl.

Alte Sign.: 170/14. Text: Johann Conrad Lichtenberg,1737.

http://hdlgst.ulb.tu-darmstadt.de/show/Mus-Ms-454-07/0001
Universitäts- und Landesbibliothek Darmstadt

Mus 454/7

Die Sünd hat uns verderbet sehr, der Teufel plagt uns noch vielmehr, ꝛc

170.

~~14.~~

7

Partitur

M: März 1737 — 29ter Jahrgang.

TECHNISCHE UNIVERSITÄT DARMSTADT
http://tudigit.ulb.tu-darmstadt.de/show/Mus-Ms-454-07/0002
Universitäts- und Landesbibliothek Darmstadt

Da Pruli. ad 1737.

F. R. F. M. Mart. 17.16.

Largo.

TECHNISCHE UNIVERSITÄT DARMSTADT
http://tudigit.ulb.tu-darmstadt.de/show/Mus-Ms-454-07/0003
Universitäts- und Landesbibliothek Darmstadt

TECHNISCHE UNIVERSITÄT DARMSTADT
http://tudigit.ulb.tu-darmstadt.de/show/Mus-Ms-454-07/0004
Universitäts- und Landesbibliothek Darmstadt

TECHNISCHE UNIVERSITÄT DARMSTADT
http://tudigit.ulb.tu-darmstadt.de/show/Mus-Ms-454-07/0005
Universitäts- und Landesbibliothek Darmstadt

Da Capo

Da Capo

Da Capo

Da Capo

TECHNISCHE UNIVERSITÄT DARMSTADT
http://tudigit.ulb.tu-darmstadt.de/show/Mus-Ms-454-07/0006
Universitäts- und Landesbibliothek Darmstadt

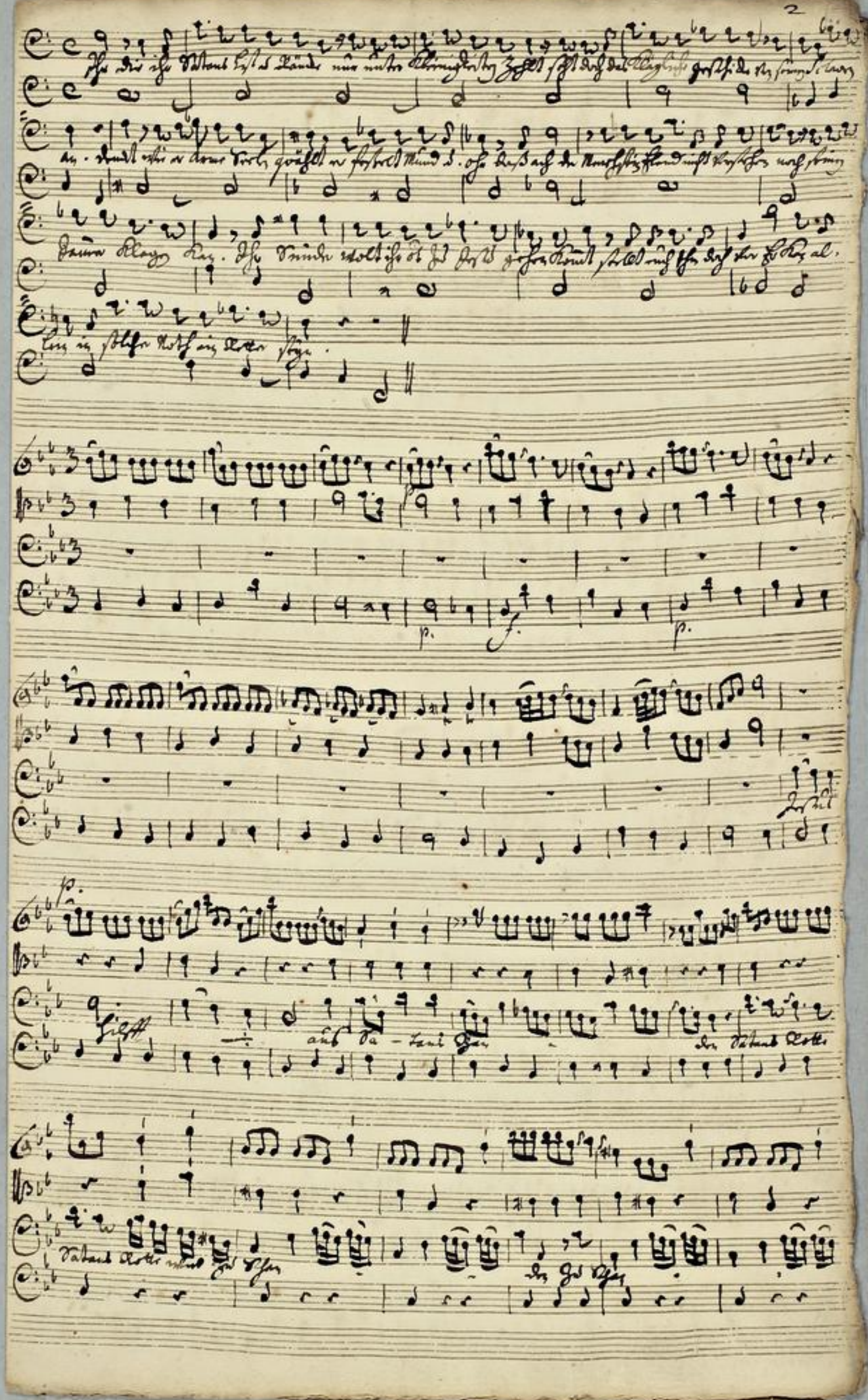

TECHNISCHE UNIVERSITÄT DARMSTADT
http://tudigit.ulb.tu-darmstadt.de/show/Mus-Ms-454-07/0007
Universitäts- und Landesbibliothek Darmstadt

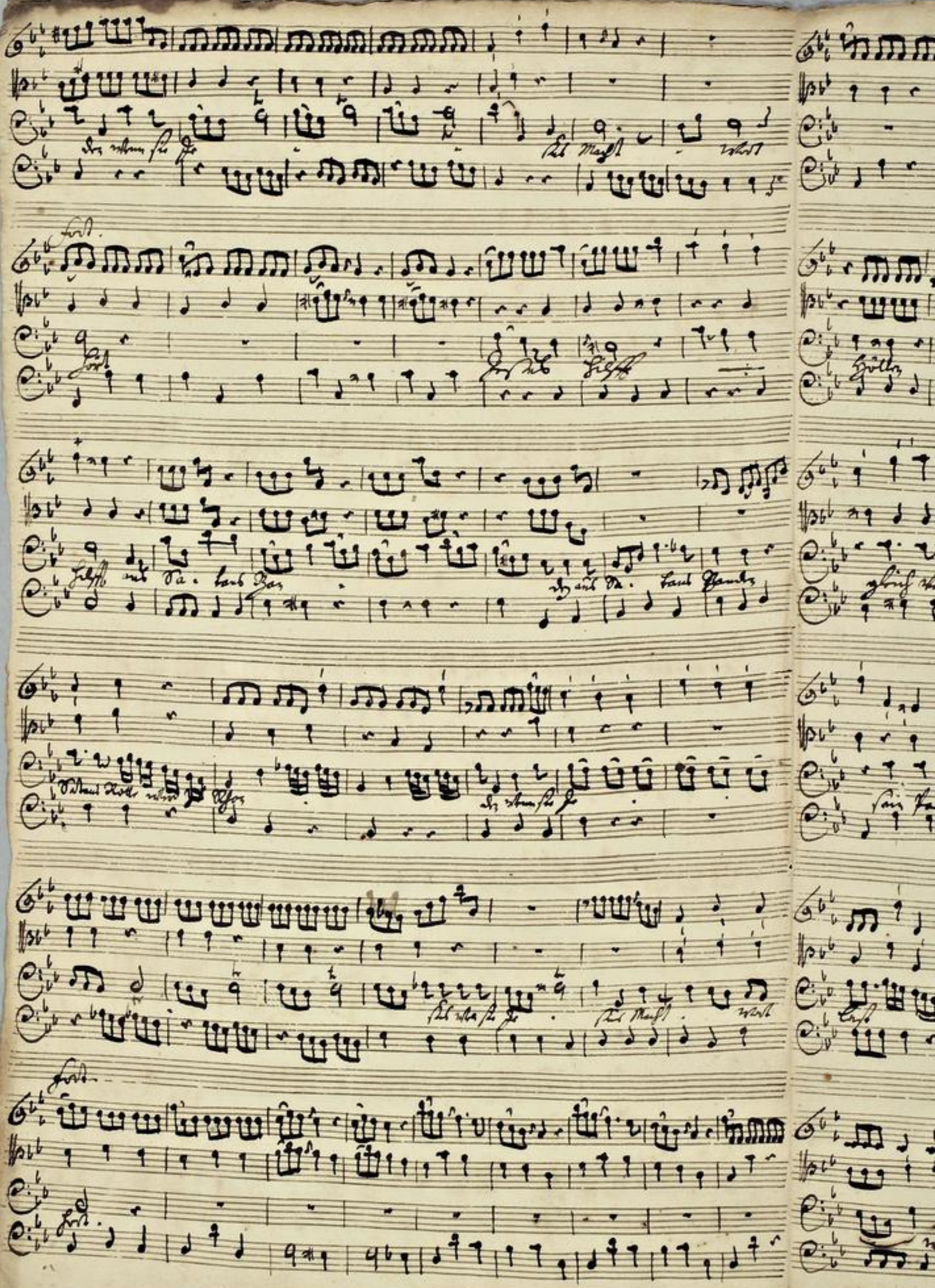

TECHNISCHE UNIVERSITÄT DARMSTADT
http://tudigit.ulb.tu-darmstadt.de/show/Mus-Ms-454-07/0008
Universitäts- und Landesbibliothek Darmstadt

TECHNISCHE UNIVERSITÄT DARMSTADT
http://tudigit.ulb.tu-darmstadt.de/show/Mus-Ms-454-07/0009
Universitäts- und Landesbibliothek Darmstadt

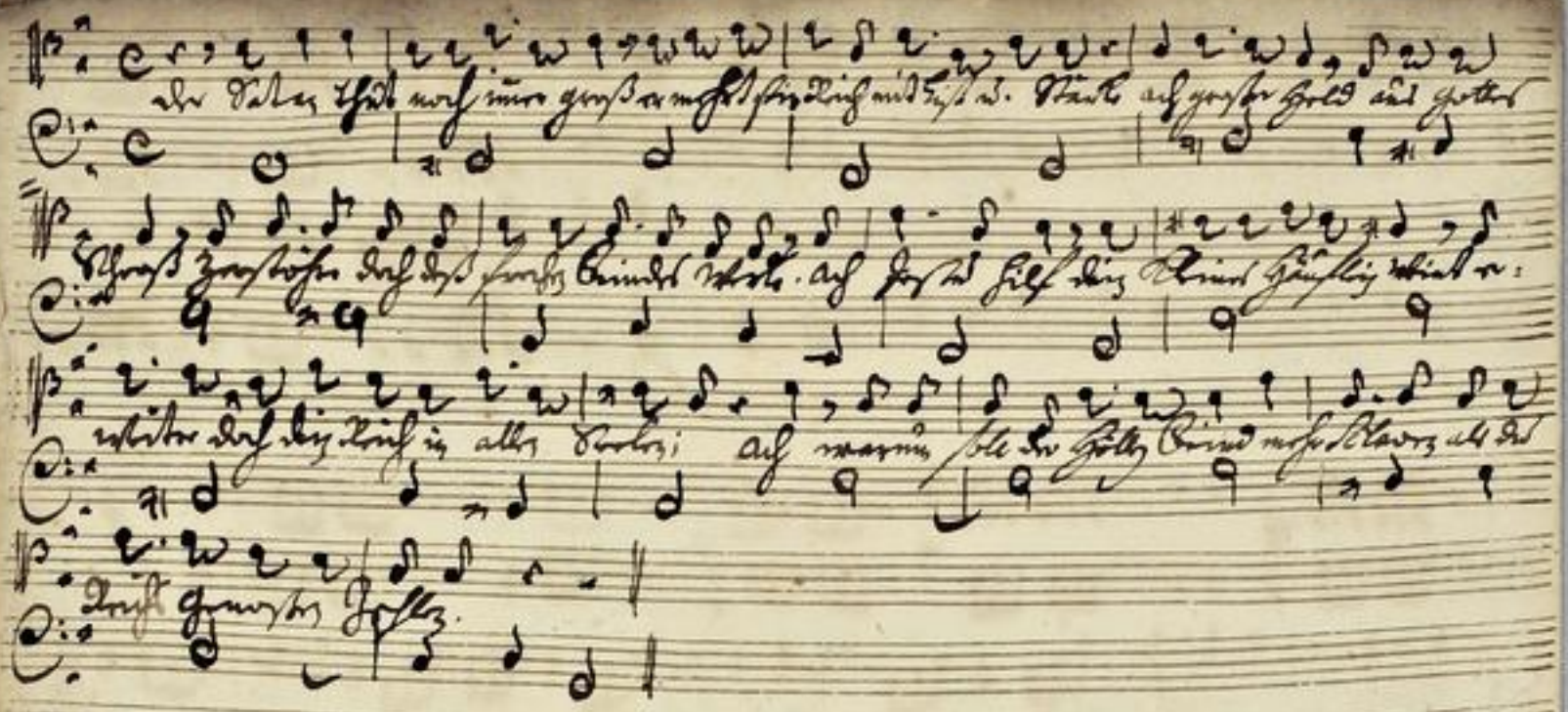

Da Capo

Soli Deo Gloria

170.
14.

Die Sünd hat uns verderbet
sehr p.

a

2 Violin

Viola

Canto

Alto

Tenore

Basso

e

Continuo.

Du. Oculi
1796.
ad
1777.

TECHNISCHE UNIVERSITÄT DARMSTADT
http://tudigit.ulb.tu-darmstadt.de/show/Mus-Ms-454-07/0011
Universitäts- und Landesbibliothek Darmstadt

Choral. Largo.

Continuo.

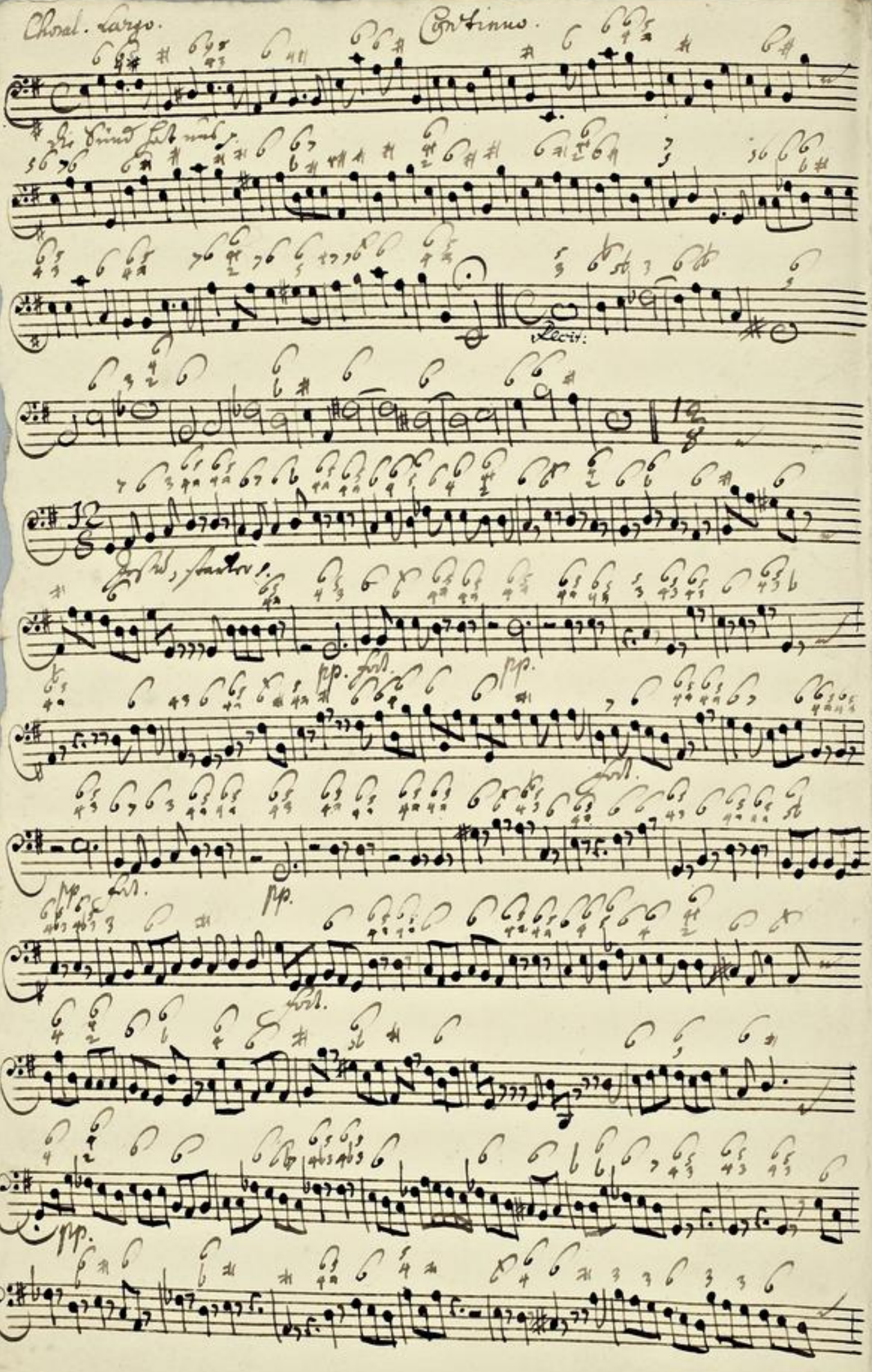

TECHNISCHE UNIVERSITÄT DARMSTADT
http://tudigit.ulb.tu-darmstadt.de/show/Mus-Ms-454-07/0012
Universitäts- und Landesbibliothek Darmstadt

Segue:

TECHNISCHE UNIVERSITÄT DARMSTADT
http://tudigit.ulb.tu-darmstadt.de/show/Mus-Ms-454-07/0013
Universitäts- und Landesbibliothek Darmstadt

Da Capo

Recit:

Choral
Da Capo

TECHNISCHE UNIVERSITÄT DARMSTADT
http://tudigit.ulb.tu-darmstadt.de/show/Mus-Ms-454-07/0014
Universitäts- und Landesbibliothek Darmstadt

Choral. Largo.

Violino 1.

TECHNISCHE UNIVERSITÄT DARMSTADT
http://tudigit.ulb.tu-darmstadt.de/show/Mus-Ms-454-07/0015
Universitäts- und Landesbibliothek Darmstadt

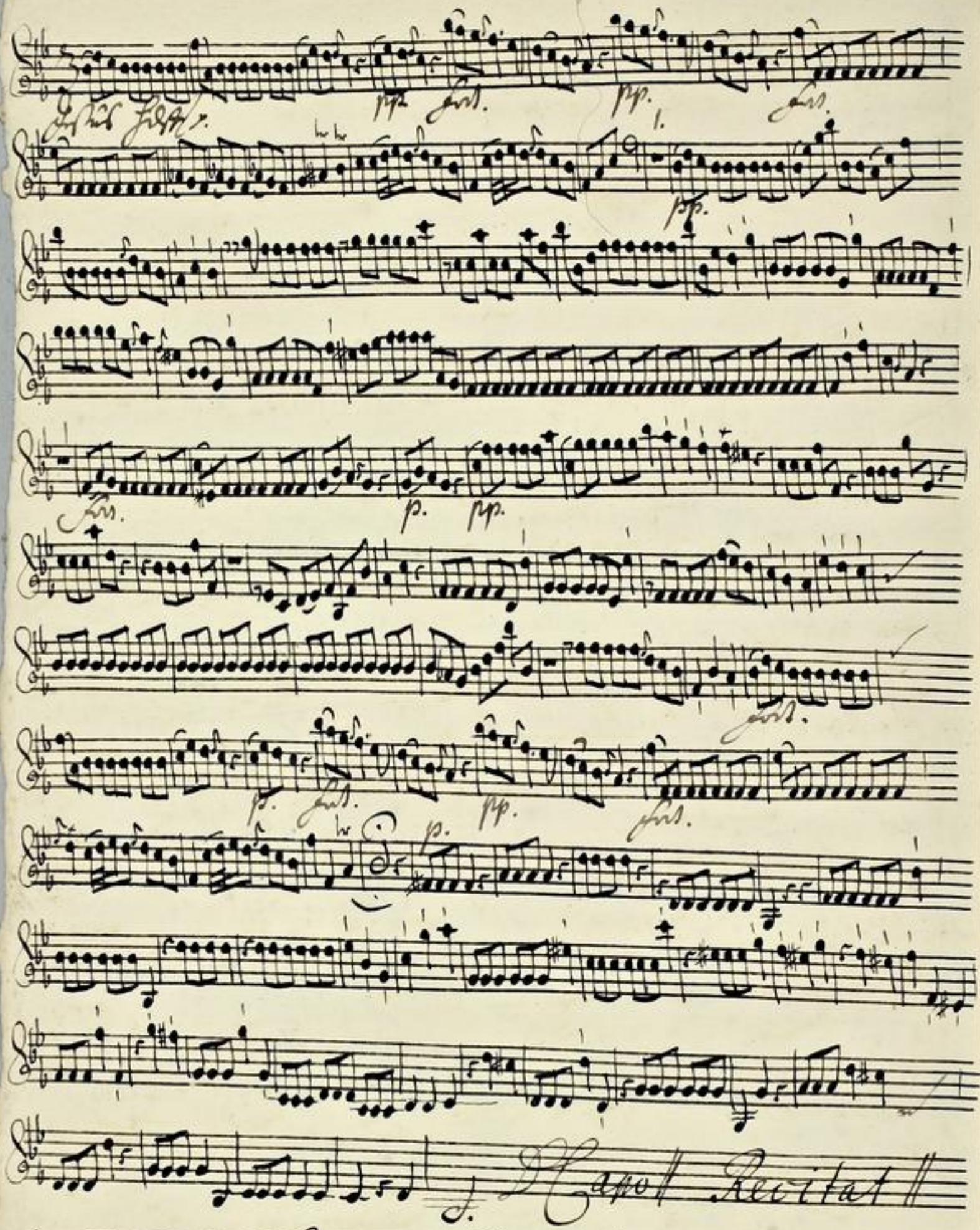

TECHNISCHE UNIVERSITÄT DARMSTADT
http://tudigit.ulb.tu-darmstadt.de/show/Mus-Ms-454-07/0016
Universitäts- und Landesbibliothek Darmstadt

Choral. Largo.

Violino. I.

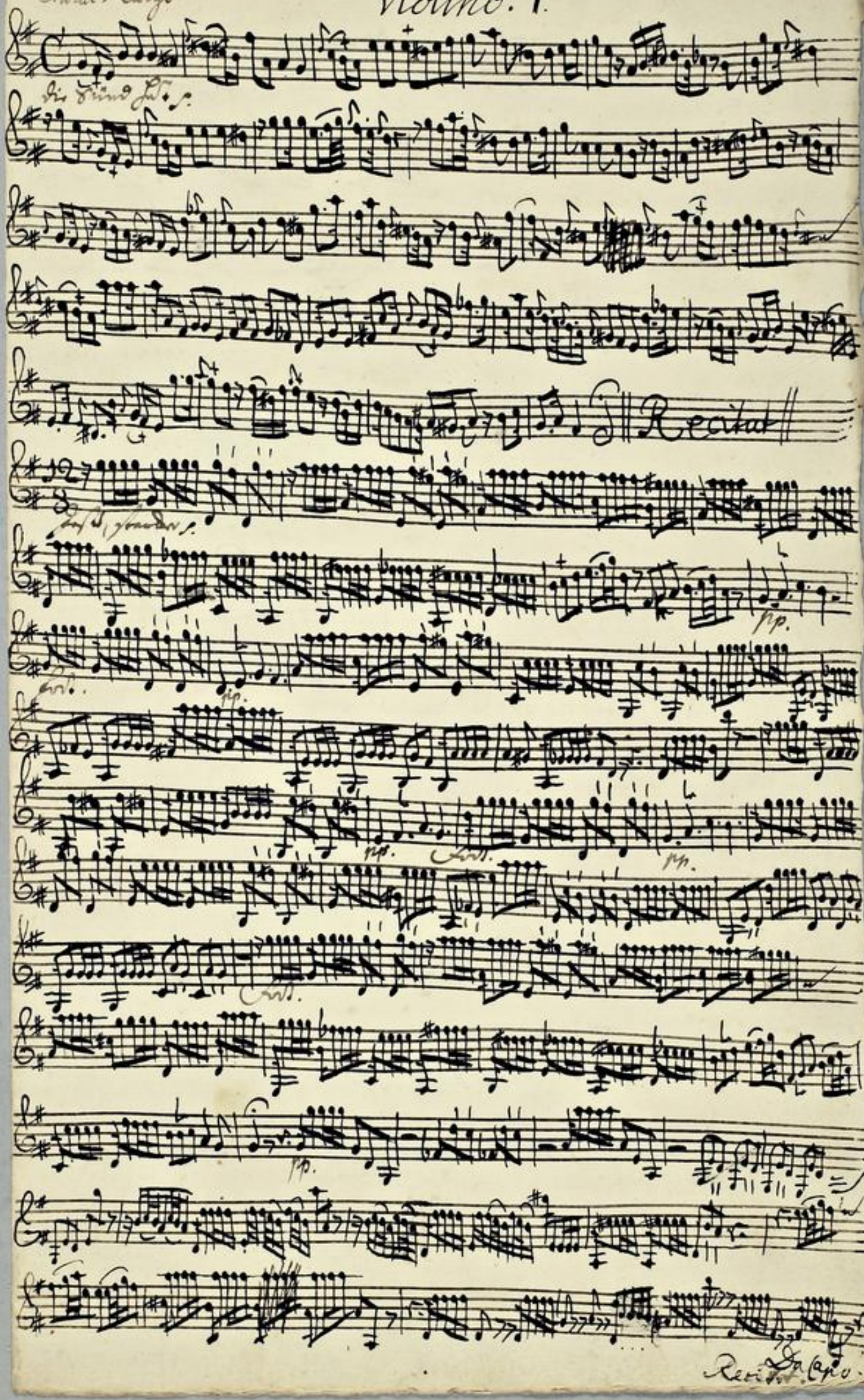

TECHNISCHE UNIVERSITÄT DARMSTADT
http://tudigit.ulb.tu-darmstadt.de/show/Mus-Ms-454-07/0017
Universitäts- und Landesbibliothek Darmstadt

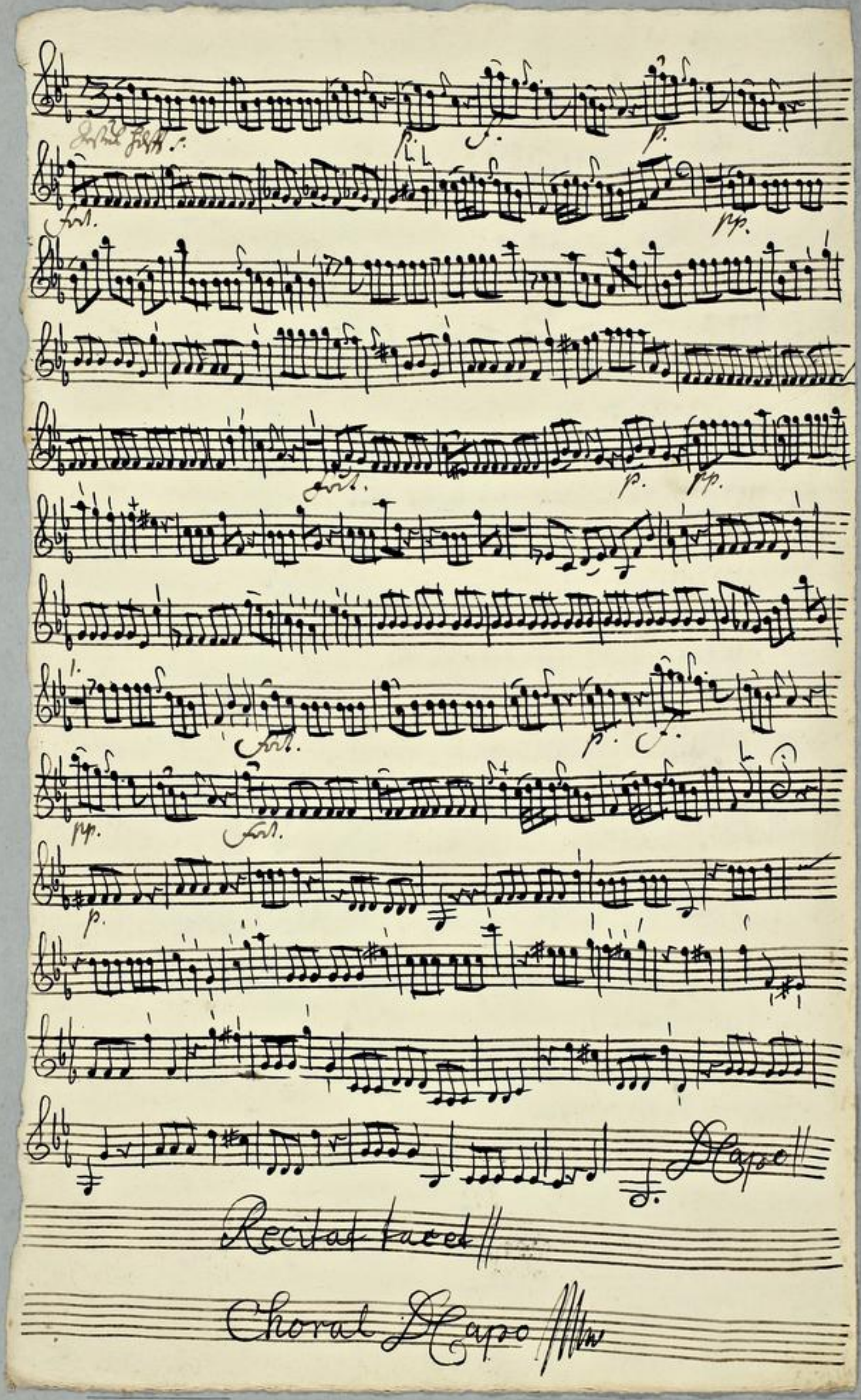

TECHNISCHE UNIVERSITÄT DARMSTADT
http://tudigit.ulb.tu-darmstadt.de/show/Mus-Ms-454-07/0018
Universitäts- und Landesbibliothek Darmstadt

Choral. Largo

Violino. 2.

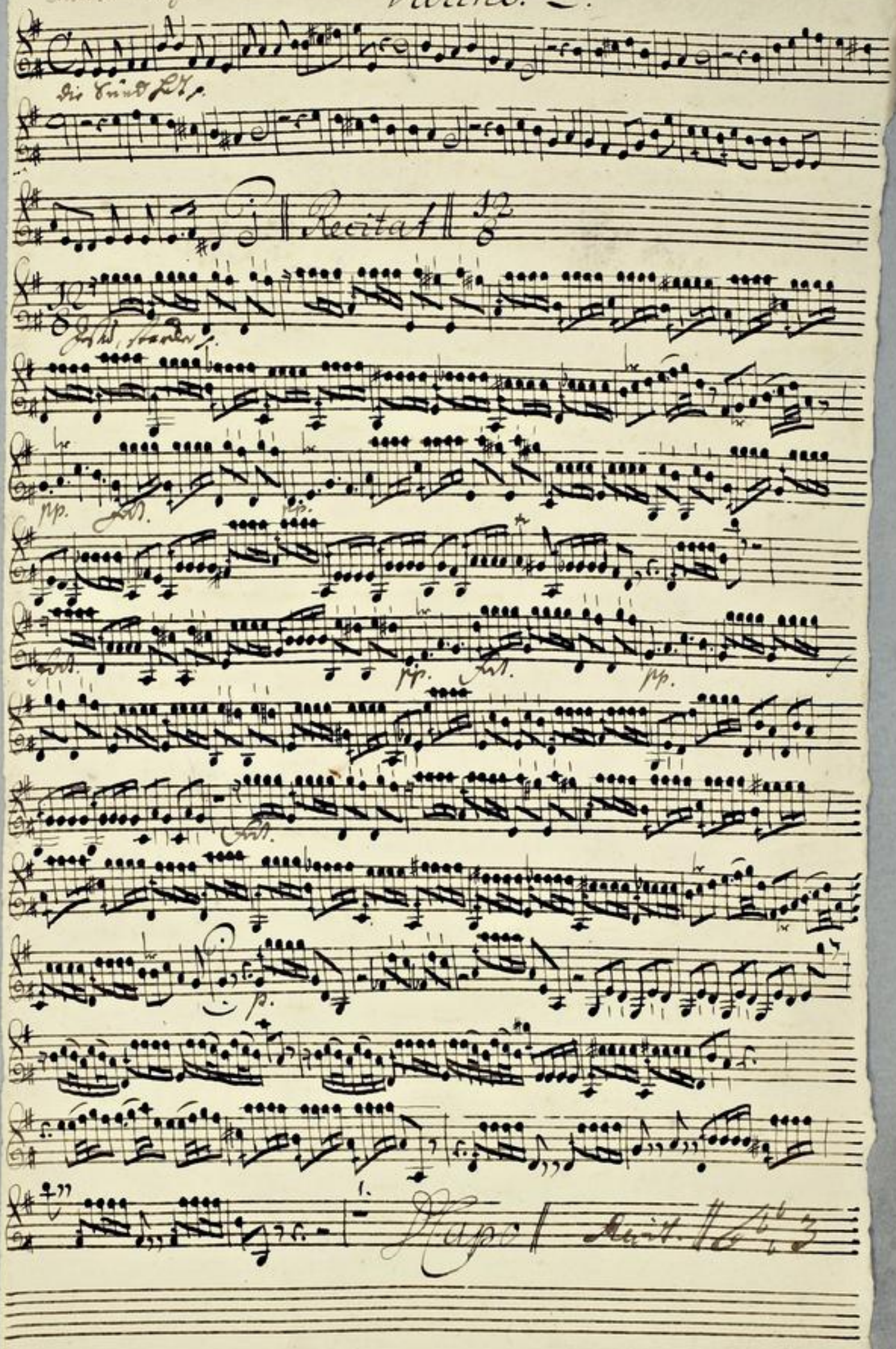

TECHNISCHE UNIVERSITÄT DARMSTADT
http://tudigit.ulb.tu-darmstadt.de/show/Mus-Ms-454-07/0019
Universitäts- und Landesbibliothek Darmstadt

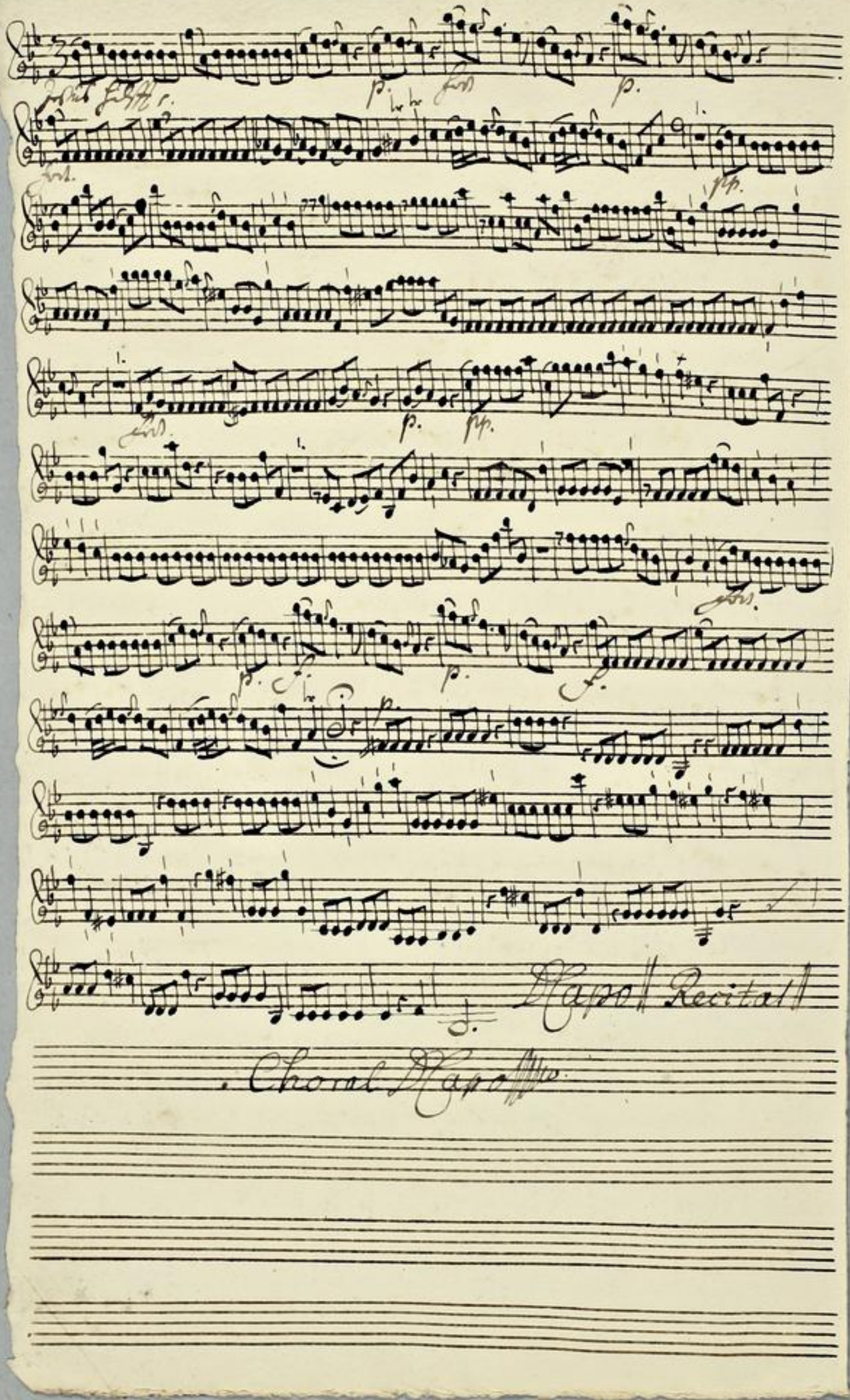

TECHNISCHE UNIVERSITÄT DARMSTADT
http://tudigit.ulb.tu-darmstadt.de/show/Mus-Ms-454-07/0020
Universitäts- und Landesbibliothek Darmstadt

Choral. Largo.

Viola

Recitat

Recitat

TECHNISCHE UNIVERSITÄT DARMSTADT
http://tudigit.ulb.tu-darmstadt.de/show/Mus-Ms-454-07/0021
Universitäts- und Landesbibliothek Darmstadt

d. Da Capo || Recitat: || Choral Da Capo
tace

TECHNISCHE UNIVERSITÄT DARMSTADT
http://tudigit.ulb.tu-darmstadt.de/show/Mus-Ms-454-07/0022
Universitäts- und Landesbibliothek Darmstadt

Choral Largo. Violone.

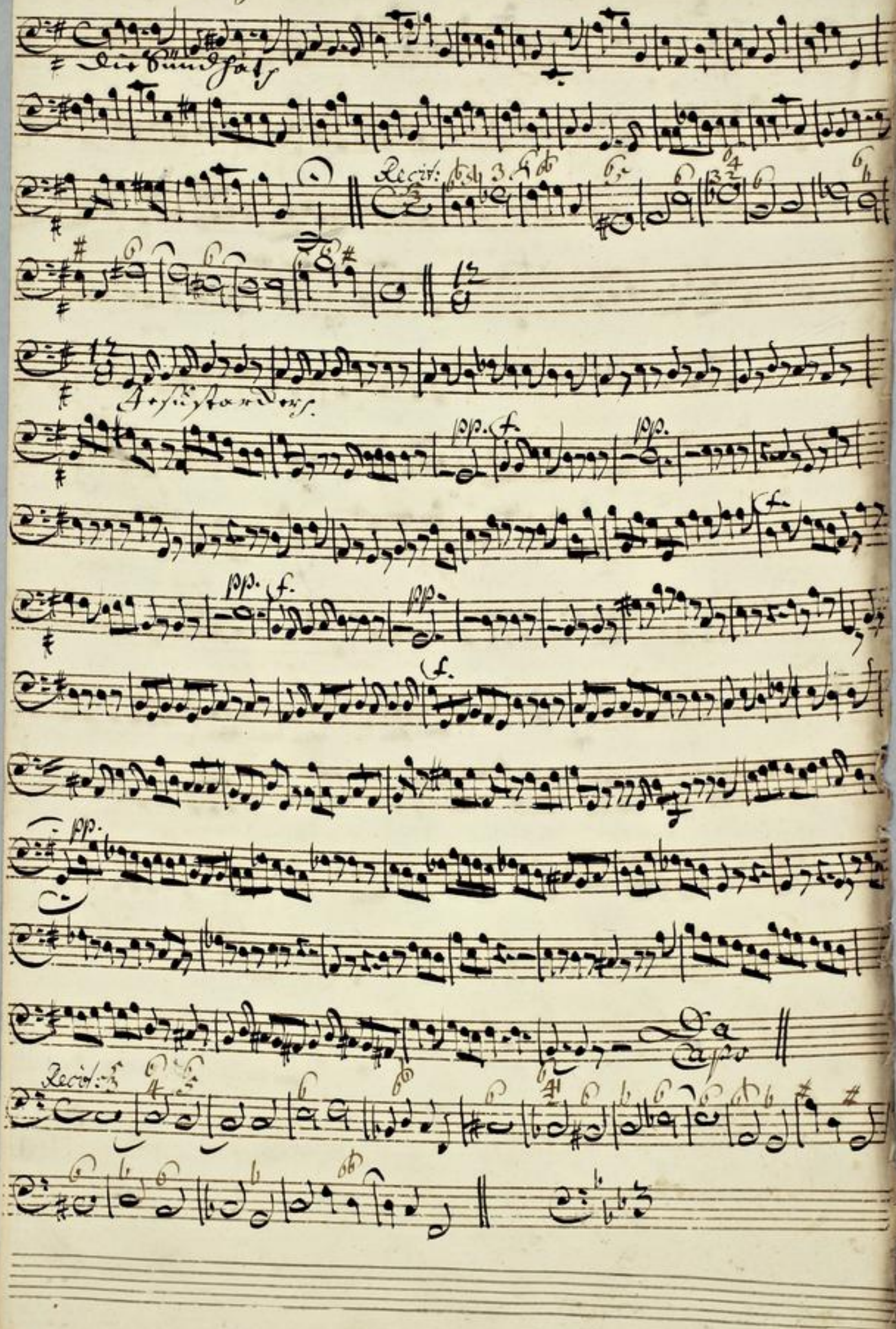

TECHNISCHE UNIVERSITÄT DARMSTADT
http://tudigit.ulb.tu-darmstadt.de/show/Mus-Ms-454-07/0023
Universitäts- und Landesbibliothek Darmstadt

Da Capo.

Recit:

Choral
Da Capo.

TECHNISCHE UNIVERSITÄT DARMSTADT
http://tudigit.ulb.tu-darmstadt.de/show/Mus-Ms-454-07/0024
Universitäts- und Landesbibliothek Darmstadt

Choral. Larg.

Violone

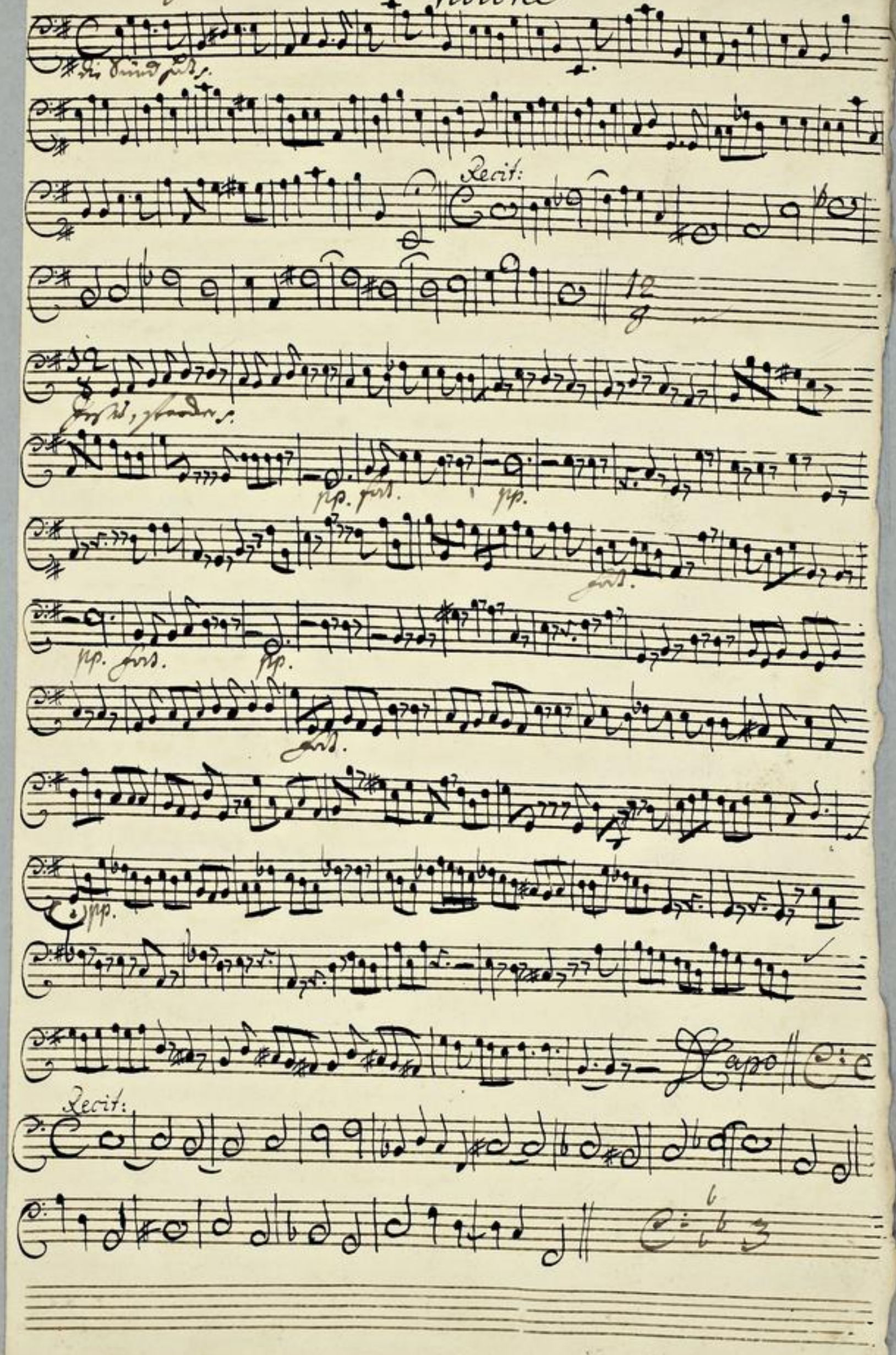

TECHNISCHE UNIVERSITÄT DARMSTADT
http://tudigit.ulb.tu-darmstadt.de/show/Mus-Ms-454-07/0025
Universitäts- und Landesbibliothek Darmstadt

D. Da Capo

Lecit:

Choral
Da Capo

Canto.

3.

Die Sünd hat uns vor derbet sehr, der Teüfel plagt uns noch viel
Es kom dein Reich zu dieser Zeit und dort hernach in Ewig-
mehr, die Welt, auch unser Fleisch und Blut, uns alle Zeit verführen thut
Keit der heilge Geist uns wohne bey mit seinen Gaben mancherley
solch Elend kennst du Herr allein, ach laß uns dir empfohlen seyn.
des Satans Zorn v. groß Gewalt Zerbrich vor ihm dein Kirch erhalt.

Die Andacht hat auch darinn ein Geschäffte, daß sie des Teüfels Macht bedenckt. Er-
sieht sie deßen Boßheits Kräffte, und mercket seine Tyranney, so wird das Hertz vom Dienste
Baals abgelenckt, und scheüt sich solche Sclaverey. Wie nützlich wär es Sünden Knechten, wenn
sie zu solchem Zweck offt an den Teüfel dächten.

Je- su Je- su starcker Schlangentretter
brich des Satans Joch entzwey entzwey brich des Sa- tans des
Sa- tans Joch entzwey Je- su Je- su starcker Schlangentreter
brich des Satans Joch entzwey [illegible] des
Sa- tans Joch entzwey. Diesen höl- lischen Tyrannen, diesen höl-
-lischen Tyrannen, kan sonst niemand kan sonst niemand überman-
- - - - - nen übermannen, als nur du, als nur du drum

TECHNISCHE UNIVERSITÄT DARMSTADT
http://tudigit.ulb.tu-darmstadt.de/show/Mus-Ms-454-07/0028
Universitäts- und Landesbibliothek Darmstadt

Alto.

2.

Es ist das Heil uns kommen her / von Gnad und lauter Güte, / die Werk, die helfen gar nicht mehr, / verdammen unser Gemüte.

Es kommt ein Heiland dieser Zeit, und dort nach in Ewigkeit

Die Wahrheit lässt sich finden wohl, am Weg ist auch nicht Irrtum, / wer glaubt, dass Gott sein Sohn nicht soll / sein, der ist nicht fromm noch bekehrt, / ist alles tot, was er ehrt / an Werken, Heiligkeit, Gebärden, / es kann nicht helfen vor Gott's Schwert, / soll vor ihm nicht verderben.

der heilge Geist mit seine Gab mannigfalt in Christo

Mit Ernst er uns ermahnet hat / zu tun nach seinem Willen, / wer nicht will hören seine Rat, / muss ewig dort verschollen / sein in der Höllen Grund hinein, / da ist kein Trost noch Leben, / die Pein, die nimmer hat ein End, / wird ihnen da gegeben.

Recit Alto

Wer nun will Gottes Kind heißen / und auch sein in Wahrheit, / der muss sich befleißen / zu tun nach seinem Willen, / mit Ernst sein Gebot halten fest, / sich nicht lassen irren / von Gottes Wort, das lauter ist, / lass dich nicht verwirren.

Herr Gott, dich loben alle wir / mit Herz und Mund und Leben, / dein Heiligkeit wir preisen hier / und deine Wunder heben / an, wie du uns hast bracht herfür / aus Jammer, Not und Leiden, / wie du uns wollst ernähren hier / mit deiner Gnad beweisen.

Ach Herr, lass dein lieb Engelein / mit uns auf allen Wegen / sein, dass uns nicht schad kommen drein / auf unsern Lebenswegen, / dass wir mit Lust und Freudigkeit / nach deinem Willen wandeln / hier in der Zeit, dir dankbar sein / und deine Güte handeln.

Herr Gott, Vater im Himmelreich, / regier uns nach deim Willen, / vor Sünd und Schand behüt uns gleich, / wend ab des Teufels List, / sein Mordwerk wir nicht merken, / sein Gift, Lehr und falschen Schein / lass uns nicht stärken.

Herr Jesu Christ, du höchstes Gut, / du wahrer Mensch und Gottes Blut, / du hast uns g'macht zu Erben / gut, dass wir nicht sollen sterben / in Sünden, sondern leben dir, / wie du gestorben bist für mir, / dass ich dir mög nachfolgen.

Du Lamm Gottes unschuldig, / am Stamm des Kreuzes geschlachtet, / allzeit gefunden geduldig, / wie wohl du warst verachtet, / all Sünd hast du getragen, / sonst müssten wir verzagen, / erbarm dich unser, o Herre Gott, / erbarm dich unser in aller Not.

Gib Fried, o Herre Gott, gib Fried / in unsern Tagen hier, / dass kein andrer soll streiten für uns / denn du, unser Gott, allein.

TECHNISCHE UNIVERSITÄT DARMSTADT
http://tudigit.ulb.tu-darmstadt.de/show/Mus-Ms-454-07/0029
Universitäts- und Landesbibliothek Darmstadt

Tenore

3.

Die Sünd hat uns verderbet sehr, der Teufel plagt uns noch viel mehr, die
Es kom dein Reich zu dieser Zeit und dort hernach in Ewigkeit der

Welt, auch unser Fleisch und Blut, uns alle Zeit verführen thut, solch Elend kennst du
heilge Geist uns wohne bey mit seinen Gaben mancherley des Satans Zorn und

Herr allein, ach laß uns dir empfohlen seyn.
groß Gewalt zerbrich vor ihm dein Kirch erhalt.

Recit Aria Recit Aria

der Satan thut noch immer groß, er mehrt sein Reich mit List und Stärcke; ach, groser

Held, aus Gottes Schooß, zerstöhre doch des frechen Feindes Wercke. Ach Jesu, hilf dein

kleines Häuflein weint, erweitre doch dein Reich in allen Seelen; Ach, Warum

soll der Höllen Feind mehr Sclaven als du Reichs-Genoßen zehlen.

Choral Es kom dein Reich zu dieser Zeit D Capo

Basso

Die Sünd hat uns verderbet sehr, der Teufel plagt uns noch vielmehr,
Es kom dein Reich zu dieser Zeit, und dort hernach in Ewigkeit

die Welt auch unser Fleisch und Blut, uns alle Zeit verführen thut, solch
der heilge Geist uns wohne bey mit seinen Gaben mancherley des

Elend kenst du Herr allein, ach laß uns dir empfohlen seyn. Recit. Aria
Satans Zorn u. groß Gewalt Zerbrich vor ihm dein Kirch erhalt.

Ihr, die ihr Satans List und Ränke nur unter Kleinigkeiten zehlt, seht doch das klägliche Ge-

schicke von seinen Sclaven an. Denckt, wie er arme Seelen quählt, er fesselt Mund u. Ohr, daß

ach! der Mensch sein Elend nicht verstehen, noch seinen Jammer klagen kan. Ihr Sünder!

wolt ihr nicht zu Jesu gehen, kommt, stellt euch Ihm doch vor, Er kan allein in solcher

Noth ein Retter seyn.

Jesus hilfft — aus Sa- tans Ban- — — den, Satans Rotte

Satans Rotte wird zu schan- — — den zu schan- — — —

— den wenn sie Je- — — sus Macht-Wort hört Jesus hilfft

— aus Sa- tans Ban- — — den aus Sa- tans Banden,

Satans Rotte wird zu schan- — — den wenn sie Je- — —

— — — — sus wenn sie Je- — sus Macht-Wort hört.

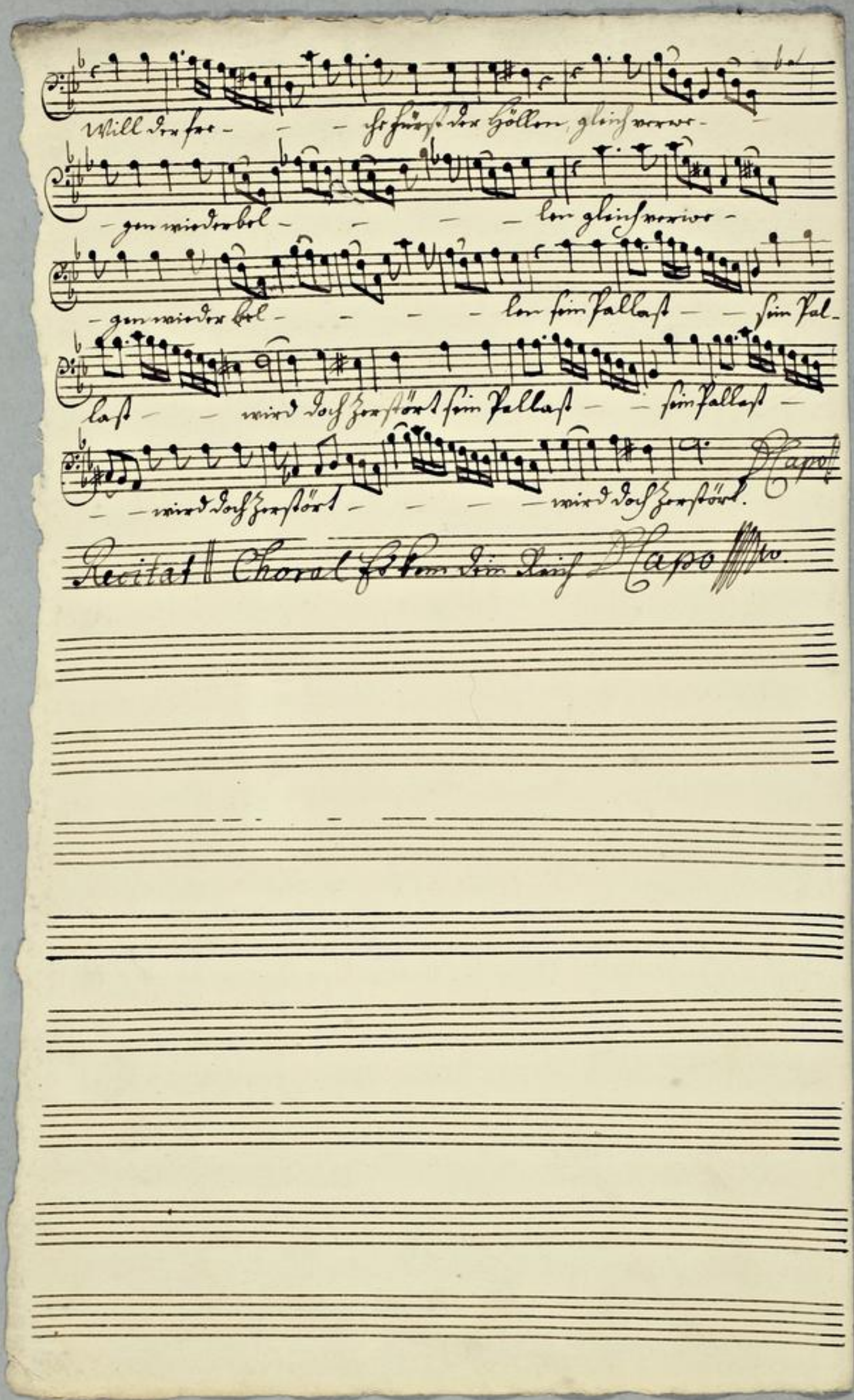
Will der fre - - - che Fürst der Höllen, gleich verwe -
- gen wiederbel - - - - len gleich verwe -
- gen wieder bel - - - - len sein Pallast - - sein Pal -
last - - wird doch zerstört sein Pallast - - sein Pallast -
- - wird doch zerstört - - - - wird doch zerstört.

Recitat || Choral Es kem dein Reich D Capo