

cie - lo se - re - no
 cie - lo se - re - no

Soprani e Mezzo-Soprani

..... O - dor di fio - re:.....

..... O - dor di fio - re:.....

Baritone e Bassi

43 O - dor di fio - re:.....

..... la donna è a - mo - re che du - ra e -

..... la donna è a - mo - re che du - ra e -

rall.

MARCHESA (Gabriella rientra ed è come trasfigurata; una incredibile calma sembra dominarla) (a Gabriella)

O - ra ti senti
 perendosi
 - ter - - - - - no!.....
 perendosi
 - ter - - - - - no!.....

MARCHESA

me - glio?
GIOVANNA

Sperian - co - ra!... Ve - drà!...

The second system of music continues the vocal and piano parts. The Marchesa's vocal line has a whole rest, while Giovanna's vocal line begins with the lyrics "Sperian - co - ra!... Ve - drà!...". The piano accompaniment continues with the same rhythmic patterns as the first system, including triplet figures in the right hand.

GABRIELLA

(come trasfigurata)

Non

GABRIELLA

spe - - ro:..... so - no

GABRIELLA

cer - ta. Di qui..... non u - sci -

GABRIELLA

La MARCHESA

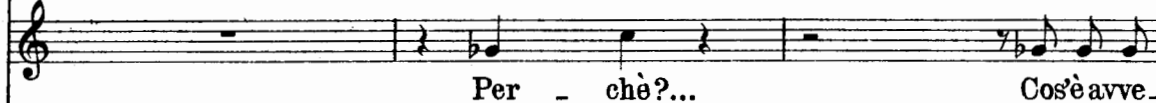

GIOVANNA

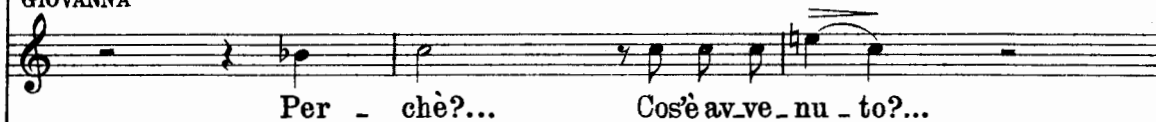

m.d.
pp

La MARCHESA

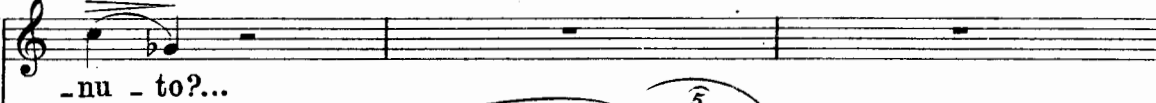

45
p

GABRIELLA

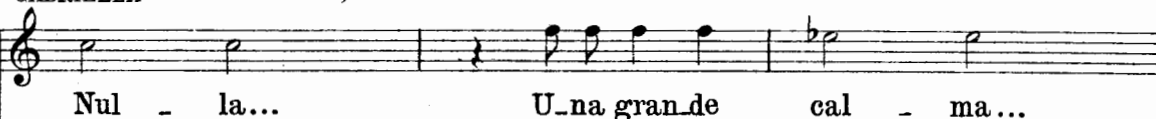

pp

GABRIELLA

Non so..... So - no tran -

GABRIELLA

-quil - la.....

GIOVANNA

(con ansia)

Vaneg - gia!..

46

GABRIELLA

...Il ri - bel - - le è in mio

La MARCHESA

Che ti - pren - de?

GABRIELLA

GIOVANNA

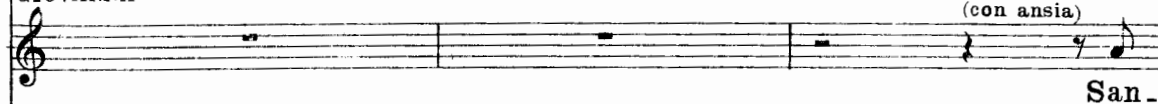

La MARCHESA

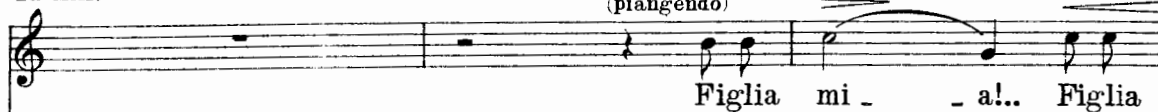

GIOVANNA

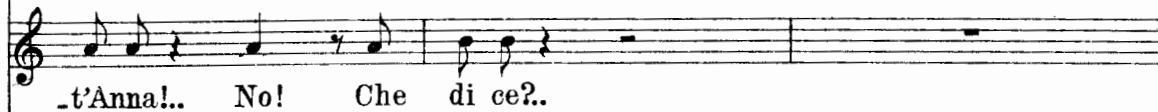

La MARCHESA

GIOVANNA

GIOVANNA

rall:..... a Tempo

fos - se la fol - li - a!

rall:..... 47 a Tempo

brillante

f

f

m.s.

m.d.

p

(La porta della camera di Renato s'apre. Le tre donne restano ferme, in silenzio. Egli è completa-

mente vestito. Ha in mano il cappello. Si avanza calmissimo.)

RENATO

48

Si - gno - re:

RENATO

(Le donne lo guardano senza parlare)

sono pronto. *rall:.....*

RENATO

Più lento con grazia

An - co - ra vi do - man - do: e - vi - tiamo un af -

Più lento

RENATO

-fron - to? Al - la fe - sta si va?..

(Le donne non rispondono)

49 *rall:..... sfugg..*

RENATO
a Tempo

Ve lo chie - do spe - ran - do che passa - to il momen - to del -

The first system shows the vocal line for Renato with lyrics 'Ve lo chie - do spe - ran - do che passa - to il momen - to del -'. The piano accompaniment features chords in the right hand and a bass line in the left hand. There are triplets in the vocal line.

RENATO *rall:..... a Tempo*

-li - ra, sia ve - nuto quel - lo del pen - ti - men - to...

The second system continues Renato's part with lyrics '-li - ra, sia ve - nuto quel - lo del pen - ti - men - to...'. It includes a 'rall:..... a Tempo' marking. The piano accompaniment has a more complex texture with arpeggiated figures.

GABRIELLA (squadrandolo da capo a piedi)

So - no mol - to do -

GABRIELLA *energico*

-len - te di ve - der - ti vestito i - nu - tii - men - te... Tu di

GABRIELLA

accel:.....

qui..... non ti muo - vi.

RENATO

(ironico)

Or - dine, ou - na pre-

accel:.....

energico
mf
cres:.....

GABRIELLA

(recisa)

a Tempo ♩ = 116

Or - dine.

RENATO

(inchinandosi)

(Si avvia)

-ghie - - ra?.

Buo - na se - - ra.

a Tempo ♩ = 116

50
f
p

GABRIELLA

Se fai un passo an - co - ra, io m'uc-

f
f

GABRIELLA

_ci - - do!.....

RENATO

(si ferma di colpo)

rall:.....
(ride)

Ma vi - - a!.. Ah!ah!ah!ah!ah!

La MARCHESA

(La Marchesa e Giovanna si stringono a Gabriella)

Gabri_el_la!

GIOVANNA

Si_gno - ra!

rall:..... *sugg.*
p

RENATO

Più calmo e a Tempo

È u_na nuo - va tro_va - ta?.. Un tra - nel - lo?.

Più calmo e a Tempo

p *pp* *ppp* *tr*

GABRIELLA

deciso
(con forza)

Muc - ci - - do!.....

RENATO

51

(La guarda un momento per indovina - re quale nuovo gioco essa possa na - scondere. Poi alzando le spalle e tor - nando a incamminarsi)

Ma

p

GABRIELLA

(solenne, quasi tragica)

RENATO *animandosi e cres:.....*

vi - a!.. Creder - ti?!.. Per - chè?..

Re -

animandosi e cres:.....

GABRIELLA

Lento e sostenuto

- na - to, la mia mor - - te ri - cadrà su di

Lento e sostenuto

GABRIELLA

Allegro vivace

(Prima che nessuno possa trattenerla, corre al pog-

te!..

52 *Allegro vivace*

mf

giolo, lo scavalca e precipita nel vuoto)

RENATO

Ga - bri -

cres:.....

RENATO

-el- -la!.. (tenendo i pugni contro Renato)
 La MARCHESA (grido) (urlato)

GIOVANNA

Ah! Assassino!

Si - gno - - - ra!..

La MARCHESA

Assassino!

(Escono di gran corsa. La scena rimane vuota)

dim:.....
 p
 dim:.....
 pp rall:.....

La VOCE del fienatore(lontanissima)

Più lento

Campana *p*

53 *pp*

...Il tuo sor - ri - so è co-me il

La VOCE

so - - - - - le,..... co-me il

pp

La VOCE

rall. *perendosi*

cie - - lo se - re - no.....

pp *rall.*

cres. molto

(TELA RAPIDA)

ATTO SECONDO

Il cortile della fattoria. A sinistra è il caseggiato rustico e l'ingresso di un portico che conduce alla corte d'onore della villa. A destra le scuderie. Nel fondo un muro nel mezzo del quale il portone che dà sulla strada. Al centro della scena un grosso tiglio, intorno al cui tronco è un sedile.

♩ = 132
Allegro spigliato

ff marcatissimo

pp

pppp

pppp

cres.

f

1 (TELA)

(Giovanna, lo Stornellatore, il Falciatore sono di fronte al Marchese zio il quale, seduto vicino a Renato, sta ultimando il suo interrogatorio.)

GIOVANNA

Lo STORNELLATORE

Fu un at - timo...

GIOVANNA

La vidi al davan...

p *pp*

GIOVANNA

Lo STORNELLATORE

E in

-za - le...

Il FALCIATORE

Il mio car-ro e - ra sotto, a pochi pas - si...

GIOVANNA

menchenonsi di - ca - or - ro - - - re! - si get -

rall:.....

rall:.....

f *ff*

GIOVANNA
a Tempo

-tò!

Lo STORNELLATORE

p

Il FALCIATORE

p Dav - ve - ro fu un mi - ra - co - lo se il

p Dav - ve - ro fu un mi - ra - co - lo se il

a Tempo

pp

Il MARCHESE

(a Giovanna)

Lo STORNELLATORE

Ma pri - ma?.. pri - ma?..

Il FALCIATORE

car - ro la sal - vò!

car - ro la sal - vò!

GIOVANNA

(dopo aver riflettuto un momento)

Il MARCHESE

A - -

di - - - te!

p
m.s.

GIOVANNA

rall:.....

-spet - ti... O - ra ri - cor -

pp

rall:.....

GIOVANNA

a Tempo

-do: A - ve - va tan - to pian - to... gridava:

a Tempo

GIOVANNA

a - - - ria!.. a - - - ria!

GIOVANNA

a - - - ria!

f

a Tempo
GIOVANNA

-mò!

II MARCHESE (con caricatura)

4 Dav-ve-ro fuun mi-ra-colo seil

a Tempo *pp*

II MARCHESE (ridendo)

car-ro la sal-vò! Ah! ah! ah! ah! ah! ah!

II FALCIATORE (con convinzione) *f*

Mi -

p

GIOVANNA (con convinzione) *f*

Lo STORNELLATORE (con convinzione) *f*

II FALCIATORE

Mi-ra-co-lo!

Mi-ra-colo! Mi-ra-co-lo!

-ra-colo! Mi-ra-colo! Mi-ra-co-lo!

ff

5 Po-tetean-da-re: gra-zie.

II MARCHESE

(I tre fanno l'atto di

Or ne so quanto ba-sta.

allontanarsi dopo essersi profusi in inchini. Ma il Marchese zio, colpito da un'idea, richiama Giovan.

na.)

6

II MARCHESE

(a Giovanna)

Tu mi di-ce-sti

II MARCHESE

pri - ma che a - ve - vi riman - dato i suona - to - ri, gli a - mici, i balle -

II MARCHESE

- ri - ni ve - nuti a festeg - giarti per il tuo comple - an - no...

GIOVANNA (tristemente)

Sen - za la mia pa - dro - na, per me non c'è più

GIOVANNA

fe - sta! (autorevole)
Eb - be - ne, no:..... ri -

RENATO

(stupito e allarmato)

II MARCHESE

Voi lo crede - te, zi - o?

-chia - mali!

mf deciso

II MARCHESE *f* *cres:.....* *rall.....*

Lo credo ferma - men - - te: o - ra co man - do

cres:..... *f* *rall.....*

II MARCHESE

a Tempo *deciso*

i - - o! Dal la casa al cor - ti - - le

a Tempo *deciso* *p*

II MARCHESE

e dal corti - le al - l'a - - ia de - ve tor -

II MARCHESE

f

-na - - - re la ga - ia fo.la.ta di gaz-

II MARCHESE

-zar - - - ra!

8

GIOVANNA (al Marchese, gaiamente)

Lei mi pia - - ce!

IL MARCHESE

Lo so!

p

GIOVANNA

(con graziosissimo in.)

Or - di-ni quel che vuo - le ed io l'obbedi - rò!.....

p

II MARCHESE

Lo stesso tempo

(a Renato, che è rimasto intontito a

9 Lo stesso tempo

O - ra so - no con-

guardarlo)

II MARCHESE

-vin_to chem'hai chiamato in tem - po:

chè senza me fa-

II MARCHESE

-ce - vi qualche bestiali - tà.....

Dopo il suicidio al

II MARCHESE

Meno mosso

Più lento

fi_e_no, dimmi, co_s'è avve - nu - to?

Meno mosso

10 Più lento

RENATO

Andante mosso ♩=100

cres......*rall.*.....

Quando la vi-di sal - - - - - va... (ironico)

II MARCHESE

Mira-co-losa -

Andante mosso ♩=100

p

cres......

rall......

RENATO

a Tempo

cres.

Chie-si perdu-ta - men - - -

II MARCHESE

- men - - - - te...

a Tempo

a Tempo

cres.

RENATO

rall...... a Tempo

-te... Fui -

(completando)

II MARCHESE

D'es-se-re perdo - na - - - - to...

a Tempo

rall......

p

RENATO

nu - tile il mio pian - to!

II MARCHESE

Quanto pian - to spre -

RENATO

calmo

La mar - che - sa, in tran - si - gen - te, volle

II MARCHESE

- ca - - to!

RENATO

tosto abban - dona - re la mia ca - - sa, e si rin -

RENATO

rall. un po' a Tempo

- chiuse con mia moglie nel ca - stel - lo. dim..... lo viac.

RENATO

riprendendo il tempo

_cor_si... Fui seac_cia_to! E da un me se sonqua

II MARCHESE

Lopen_sa_vo! Ti sta be_ne!

12 a Tempo

RENATO

rall. molto

a Tempo

so_lo a sof_frir tutte le pe_ne!

II MARCHESE *(prorompendo)* *f*

rall.:

a Tempo

Bab -

II MARCHESE

Più mosso

accelerando

_be_o! stolto! insen_sa_to! Uo_mo senza ca -

Più mosso

accelerando

II MARCHESE

Allegro ♩ = 152

cres:

-rat_tere! Apri dunque gli oc_chi, mari_to corbel -

Allegro ♩ = 152

II MARCHESE

-la - to, ch'è or - ma - i è giunta l'ora del la no - stra ven -

rall. e pesante

RENATO
a Tempo

d=104 (con energia)

A - ve - te ben ra -

II MARCHESE

- det - ta!

a Tempo

13 *d=104*

RENATO

-gio - ne: ma come vendi - car - si?

Tenori del Coro
(dietro le scene)

Al la no - stra Gio - van - na, regi - na del la

Ten: del Coro

fe - sta, vada un triplice ev - vi - va!

Vi - va! Vi - va!
Ten. Vi - va! Vi - va!
Barite e Bassi Vi - va! Vi - va!

Vi - va! Vi - va!

crescendo e avvicinandosi.....

Vi - va!..... *ten.*
Vi - va!..... *ten.*
Vi - va!..... *ten.*

p

II MARCHESE (a Renato)

14 Ec - co la la ven - det - ta: già bat - te al - la tua

mf. energico

II MARCHESE

Più lento

por - - - ta.....

Sopra un Più lento

II MARCHESE

car - ro di fie - no, tua mo - glie non è

II MARCHESE

rall:..... portato

Sostenuto e largo

mor - ta..... Mor - ta è la tua e - ner - gi - a!

Sostenuto e largo

rall:.....

II MARCHESE

Mor - ta è la tua ga - iez - za! O - ra ri - sorga e

Allegro vivo $\text{♩} = 76$

II MARCHESE

can - ti: en - tri la gio - vi - nez -

15 Allegro vivo $\text{♩} = 76$

II MARCHESE

(Corre verso il fondo e spalanca il portone. Irrompono

- - - - - za!

chiossamente i contadini. Precede Giovanna, tutta animata ed ansante. I suonatori si dispongono in un

angolo).

16

Red.

cres.

5

Energico

Sop. 1^a e Contralti

Ten. *f* Vi - - - va! Vi - - - va! Vi - va il Mar -

Barit. *f* Vi - - - va! Vi - - - va! Vi - va il Mar -

Bassi *f* Vi - - - va! Vi - - - va! Vi - va il Mar -

Energico

-che - se zi - - - o!

-che - se zi - - - o!

-che - se zi - - - o!

mf

17

II MARCHESE

Vi - - no! Chiasso! Bal - do - - ria!

p

Allegro come prima

Sop. e Cont. *accelerando con vivacità*

Vi - - - va! Al pa - dro-ne un ev -

Ten. Al pa - dro-ne un ev -

Barit. Bassi

Vi - - - va!

18 a 25

Allegro come prima

accelerando con vivacità

- vi - - va..... per la no-stra e-sul - tan -

- vi - - va..... per la no-stra e-sul - tan -

f Vi - - va!..... per la no-stra e-sul - tan -

ff

GIOVANNA

(avanzando)

26

GIOVANNA

GIOVANNA

(Il Trescone riempe di allegria e di risa il vecchio cortile)

TRESCONE
27 Con vivacità ♩ = 132

ff *p* *segue*

f *p*

f

f *m.s.* 10

m.s. *p* 8

mf

pp *p*

29 *m.s.* *cres.....*

a poco a poco

f

trinu *p*

30 *cres.....* *f* *P semplice*

32

33

pp p

m. s.

34 *cres. a poco a poco*

f *tr.*

p *cres.* 8

(Giovanna, che ha avuto dal Marchese sommesse istruzioni, si avvicina a Renato e lo invita a danzare. Questi esita dapprima, ma poi spintovi dallo zio, entra con grande allegria nella danza.)

Sop.
O

Ten.
R

Barit.
Bassi
C

f

Vi - - - va!..... Vi - - - va!.....

Vi - - - va!..... Vi - - - va!.....

Vi - - - va!..... Vi - - - va!.....

35

rall:.....

..... Ev - vi - - va! Vi - - -

..... Ev - vi - - va! Vi - - -

..... Ev - vi - - va! Vi - - -

rall:.....

8

Più mosso

-va! Ah!..... ah!.....

-va! Ah!..... ah!.....

-va! Ah!..... ah!.....

Più mosso

(Dal fondo irrompe violentemente la Marchesa seguita da Gabriella)

La MARCHESA (scagliandosi verso Renato e staccandolo da Giovanna)

Moderato sostenuto ♩=100

Di_sgra - zia - - to!

..... ah!.....

..... ah!.....

..... ah!.....

(Grande sorpresa e fuggi fuggi generale. Solo Renato rimane, dominando a stento la sua emozione.)

Moderato sostenuto ♩=100

36

ff

La MARCHESA *rall:..... a Tempo* (fuor di se)

Il MARCHESE (con un profondo inchino)

Che o..

Mar - chesa, i miei o - maggi più de - vo - ti!

rall:..... a Tempo

GABRIELLA (tentando di calmarla)

accel:..... a Tempo

La MARCHESA

Mam - ma!

(alla figlia)

- mag - gi!... Che de - vo - ti!...

a Tempo

Ta - ci!

LA MARCHESA (al Marchese e a Renato)

p *pp*

Più mosso

Men - tre nel mio ca - stel - lo si pian - ge a - ma - ra -

Più mosso

Two systems of music. The first system shows the vocal line with the lyrics "Men - tre nel mio ca - stel - lo si pian - ge a - ma - ra -" and the piano accompaniment. The piano part features a triplet of eighth notes in the right hand and a triplet of eighth notes in the left hand, with a slur over the first two notes of each triplet. The second system shows the continuation of the piano accompaniment.

LA MARCHESA

- men - te, qui si racco - glie gen - te

Two systems of music. The first system shows the vocal line with the lyrics "- men - te, qui si racco - glie gen - te" and the piano accompaniment. The piano part features a triplet of eighth notes in the right hand and a triplet of eighth notes in the left hand, with a slur over the first two notes of each triplet. The second system shows the continuation of the piano accompaniment.

LA MARCHESA *rall:.....* Lento $\text{♩} = \text{♩}$

al - la danza ed al bac - ca - no!

II MARCHESE

Two systems of music. The first system shows the vocal line with the lyrics "al - la danza ed al bac - ca - no!" and the piano accompaniment. The piano part features a triplet of eighth notes in the right hand and a triplet of eighth notes in the left hand, with a slur over the first two notes of each triplet. The second system shows the continuation of the piano accompaniment.

rall:..... **38** Lento $\text{♩} = \text{♩}$

Ma chi a - vreb - be pen -

Two systems of music. The first system shows the vocal line with the lyrics "Ma chi a - vreb - be pen -" and the piano accompaniment. The piano part features a triplet of eighth notes in the right hand and a triplet of eighth notes in the left hand, with a slur over the first two notes of each triplet. The second system shows the continuation of the piano accompaniment.

II MARCHESE

- sa - - - to che sare_mo sor - pre - - si? E chimai suppo -

La MARCHESA

Non do -

II MARCHESE

- ne - va di re - car - vi do - - lo - - - re?

La MARCHESA

Sostenuto

- lo - re:..... ver - go - - gna!

Sostenuto

La MARCHESA

Ver - go - gna che mia fi - glia porti ancora il suo

rall:.....

La MARCHESA

no - - - me! Voi lo vedrete il

Il MARCHESE

Ma come cancel - lar - lo?

RENATO

Anche questo vor - re - - ste?

La MARCHESA

co - - me! L'a - vetè provo -

RENATO

no! no! No! Troppohota -

accelerando.....

La MARCHESA

-ca - - to!

energico

f accelerando.....

RENATO

-ciu - - - - - to! Ho trop-po sop-por -

RENATO

-ta - - - - - to! O-ra apro gli oc - chi per non es - ser gab-

allargando un poco.....

mf allargando un poco.....

GABRIELLA (urlato) *f*

U-di-te! udi - te! Quale improv-vi - so ar-

RENATO

-ba - - - - - to!

La MARCHESA

U-di-te! udi - te! Quale improv-vi - so ar-

(a Renato)

II MARCHESE

39-40 (Benis - si - mo!)

GABRIELLA

di - re!

La MARCHESA

di - re!

II MARCHESE (a Renato, poi a Gabriella)

Ni - po - te mi.o, pru - den - za! Ra - gaz - za mi.a, ele-

p e dolce

RENATO

E an - co - ra non sa - pe - te do - ve potrò ar - ri-

II MARCHESE

- men - za!

RENATO

- va - re! Nes -

II MARCHESE (fra sè)

(Co - min - cia a impressionar - mi!)

RENATO

-sun mi può fer - ma - re!

La MARCHESA (col pugno alzato)
Meno mosso

O - ra vi fer - mo i - o!

41

Meno mosso

La MARCHESA

A - scol - ta - te - mi an - co - ra:

Moderato ♩ = 92

Moderato ♩ = 92

p deciso

La MARCHESA

(fa tre passi in avanti. Giovanna fa capolino fra le colonne del rustico e rimane in ascolto)

Se al più tar - di frau -

La MARCHESA

- n'o - - ra non ver - re - te al ca - stel - lo a chie - der mi per -

La MARCHESA

- do - - no di que - sta ma la a - zio - ne, so io quel che

LA MARCHESA

fac - cio!.....

RENATO

Che ma - i?

42

La MARCHESA

(solenne)

Se - - pa - ra - - zio - - ne!

GABRIELLA

(quasi piangendo)

Se - pa - ra - zio - ne?!

GIOVANNA

(meravigliata)

Se - pa - ra - zio - ne?!

II MARCHESE

(fingendo sgomento)

Se - pa - ra - zio - ne?!

43

(Giovanna si ritrae sgomenta)

(Entra dal fondo un valletto)

GABRIELLA

(atterrita)

Che ha det to?.. La Cer.

II VALLETTO (consegnando a Renato una lettera)

(si inchina, esce)

Da parte dei signori di Cer - tal - do.

44

GABRIELLA

Allegro mosso $\text{♩} = 152$ (scoppia in pianto diretto)

- tal - - di?

La MARCHESA

La Cer - tal - di vi scri - - ve?...

Allegro mosso $\text{♩} = 152$

RENATO

(dopo aver letto, calmissimo) a piacere

Si, mar - che - sa, è un in - vi - to.

p seguendo il canto *leggero*

GABRIELLA

Che non ac - cet - te - re - te.

RENATO

(ribadendo)

rall.

Un in - vi to al - la

RENATO
a tempo

caccia.

La MARCHESA (feroce)

45 a tempo Guai a vo_i se...

RENATO

(con grande eleganza)

Mo_glie mi - a,

La MARCHESA

... ci an - dre-te!

RENATO

mia si - gno - ra, fa - rò

RENATO

quel che m'ag - gra - da. **46**

sf tr# *mf*

RENATO

Og - gi non ho le - ga - mi: li - be - ra

GABRIELLA

Re - na - to!..

RENATO

è la mia stra - da!

GABRIELLA

No!...

RENATO

Che co - sa?..

II MARCHESI (a Renato, sempre fingendo)

Sta - vol - ta poi, dav - ve - ro mi

IL MARCHESE

sem - bri e - sa - ge - ra - to!

47

rall:...

RENATO

a Tempo

Miei si - gno - ri,

a Tempo

p

RENATO

mil - le scu - se ma io so - no a - spet -

RENATO (risata ironica)

accel:.....

(dopo un profondo inchino, Renato esce)

rall:.....

- ta - to! ah! ah! ah! ah! ah! ah! ah! ah!

m.s.

m.s.

accel:.....

rall:.....

f tr#

Più vivo *accel:.....*

energico

f

La MARCHESA
(scattando) *Quasi presto*

48 Ah! ba-sta! questo è trop-po!

Quasi presto

f

La MARCHESA

No. Voi sie-te fe-

II MARCHESI

Marche-sa, son do-len-te!

f *p*

La MARCHESA

- li - - ce! Questo è l'o-pe-ra vo-stra!

Ma la fi - ne è vi - ci - na:

49

La MARCHESA

or ve - dre - te la no - - - - -

pp (timpani)

La MARCHESA

All^o mosso come prima (esce rapida dal fondo trascinando Gabriella)

-stra!

50 All^o mosso come prima

51 (Giovanna avanza cautamente dal rustico)

p
pp

GIOVANNA

(al Marchese)

La

GIOVANNA

bel.va è an.da.ta vi.a?...

II MARCHESE

Va!....

52

GIOVANNA

(esce)

allarg. un poco

Ec.co.lo!...

II MARCHESE

(correndo incontro a Renato)

Chiamami Re.na.to! Fi.nal.men.te!.....

ff allarg. un poco

RENATO (con improvviso scorcamento)

II MARCHESE Mi so - no ro - vi - na - to!

II MARCHESE

No! sei tor - na - to un

RENATO

II MARCHESE

Ma vorrà ri - tor - na - re la mia compa - gna

uo - mo!

RENATO

buo - na che fi - du - cio - sa - men - te mi sor - ride e per -

RENATO

do - na? Vor - rà ri - tor - na - re, bim - ba fol - le e gio -

espress.

RENATO

- con - da, sem - pre

RENATO

pronta ad un mio ri - chia - mo per chiudermi la boc - ca

RENATO

sostenuto

con la pa - ro - la „t'a - mo?” Sa - prò tro - va - re an - co - ra

55

l'a-ni-ma...di fan-ciul-la che si schiude a un mio ba-cio

RENATO

e s'a-dom-bra di nul-la?.....

rall. Più mosso

II MARCHESE

Non è an-co-ra il mo-

56 Più mosso

II MARCHESE

-men-to bi-sogna andare in-fon-do, fre-na-re il sen-ti-men-to!

II MARCHESE

Credi a me, credi a me: c'è un si-ste-ma so-lo, per farsia-

II MARCHESE

- ma - re: ma no forte e si - cu - ra:

f con vivacità *ff*

II MARCHESE

vin cere e domi - na - re!

(Si avviano verso il portico ed escono)

57

f

mf *p*

(Poco a poco il cielo si arrossa nel tramonto)

58

pp *m.s.*

pp

Andante calmo e un po' mosso ♩ = 80

59

pp

Red.

rall:

pp

dim.

Red.

60 a Tempo

*legato ed espress.
e molto sentito*

pp

quasi rall.

pp

Red.

(Lentamente il portale si schiude, e cauta, tutta timida e spaurita, s'avanza Gabriella)

sentito

Red.

GABRIELLA

un po' a piacere

Forse quello che faccio è molto

61 *col canto*

GABRIELLA
a Tempo

ma - le...

a Tempo

GABRIELLA

pp

For - se quello che fac - cio è grave er - ro - re.....