n
-29

Le Cerf-Volant, Moulin à Vent et Brise-tout

TROIS GALOPS FAVORIS

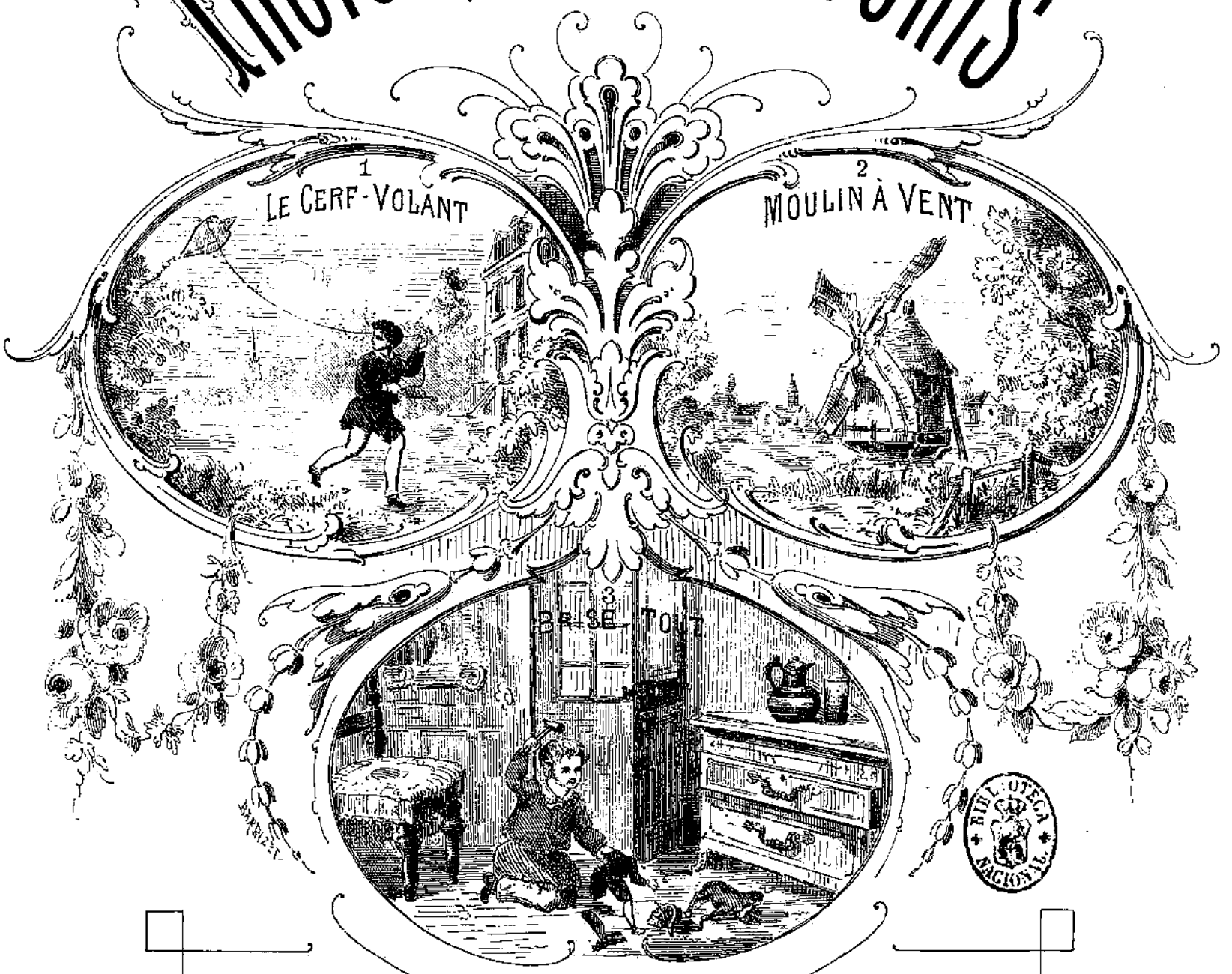

BIBLIOTECA NACIONAL

Composés p.r PIANO par

J. A. ANSCHÜTZ

Chaque N.o 4f.50.
(10 Sgr.)

Du même Auteur:

Souvenir du Héron, C.de Valse..... La Mouette, Polka..... Galop de Concert.
L'Etoile du soir..... La Turquoise, Mazurkas .. Nocturne..... Livarda Rêverie.

Chaque N.o 4f.50.
(10 Sgr.)

PARIS
AU MÉNESTREL, 2 bis Rue Vivienne, HEUGEL et C.ie
(Editeurs p.r tous pays).
Imp. Meuriot. Paris.

AU MÉNESTREL
2 bis R. Vivienne
HEUGEL & Cie

LE CERF-VOLANT

GALOP
DE

J.A. ANSCHÜTZ.

BIBLIOTECA NACIONAL

A Mlle Louisa HARMANT.

Mouvt de Galop.

GALOP.

INTROD.

ff

p

f

p

ff

cresc:

sfz

Paris AU MÉNESTREL 2 bis, r. Vivienne H.5578. HEUGEL et Cie Editeurs.

ff

sfz

cresc:

fp

ff

f

TRIO.

p

cresc:

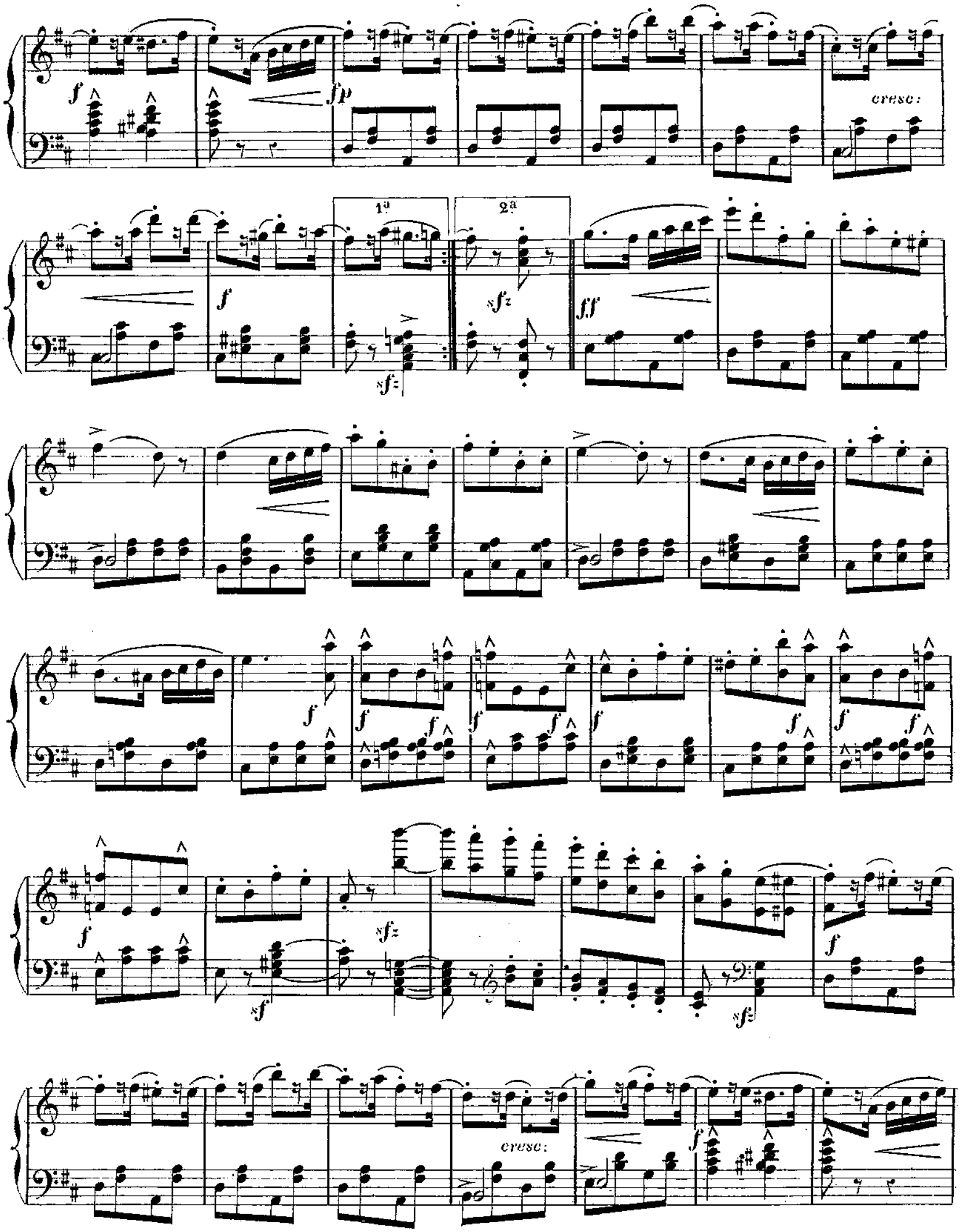
cresc:
1a
2a
cresc:

ff

sfz

CODA.

p

f

p

cresc.

sfz

p

f

p

cresc.

sfz

ff

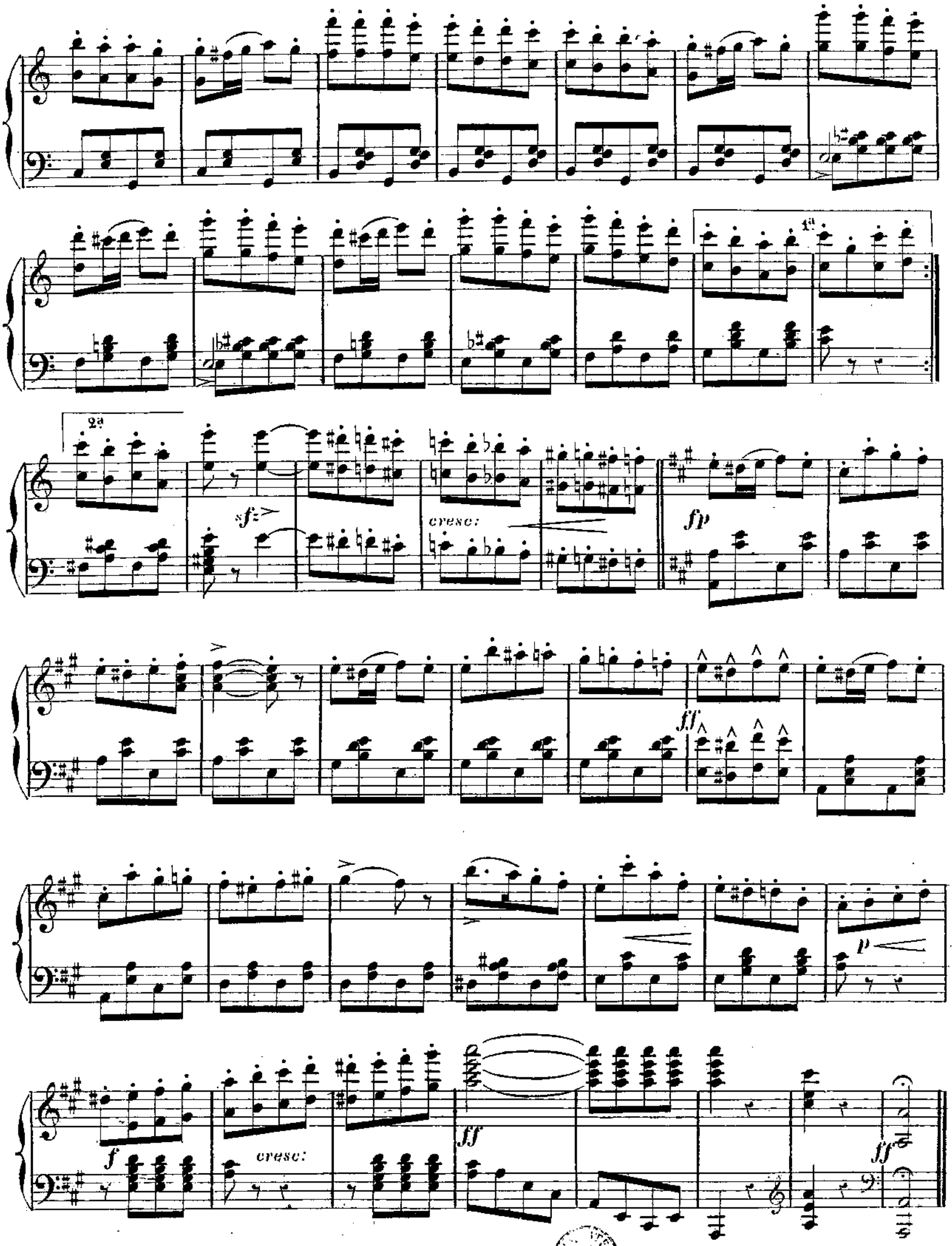

(J.Guillemard Graveur.)

H. 5578.

Imp: Moucelot 27 r. Cie des Pts Chps