SONATE

von

Pietro Nardini.

(1722–1793).

Bearbeitung von A. Moffat.

Adagio.

Violine.

Piano.

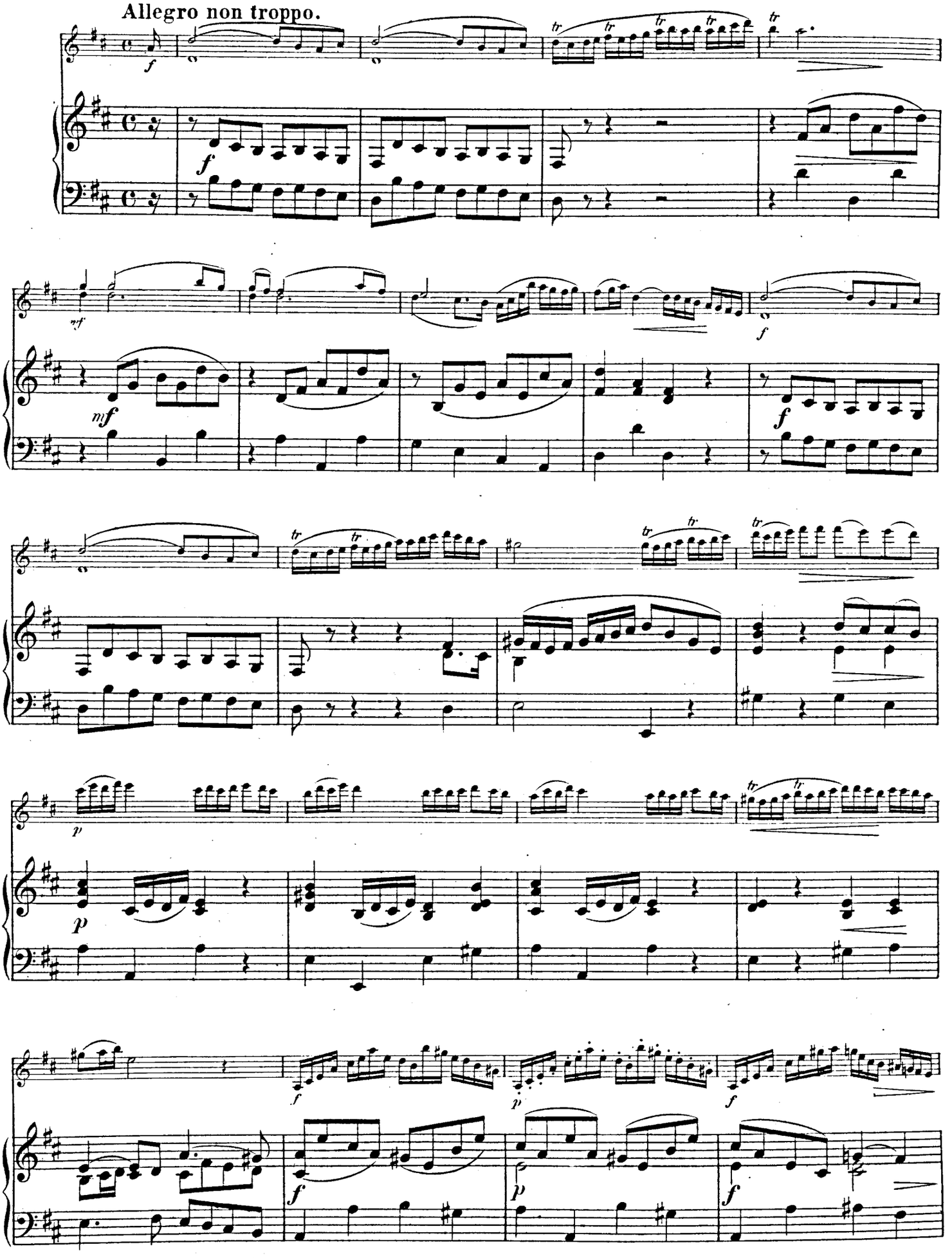
Allegro non troppo.

mf cresc.

mf cresc.

f p f sf

f p f

sf sf

tr

p f p cresc.

p f p cresc.

f

f

f *tr*

f *mf*

mf *f*

f

mf *tr*

mf

dim.

dim.

p *f*

p *f*

p f

tr tr

tr tr tr

tr

ff sf sf sf mf

ff mf

tr tr

p p

tr tr

f f

Adagio espressivo.

p dolce

p dolce

cresc.

cresc.

f

f

p

p

f

f

rit.

sf

Cadenza ad lib.

sf

rit.

colla Viol.

p

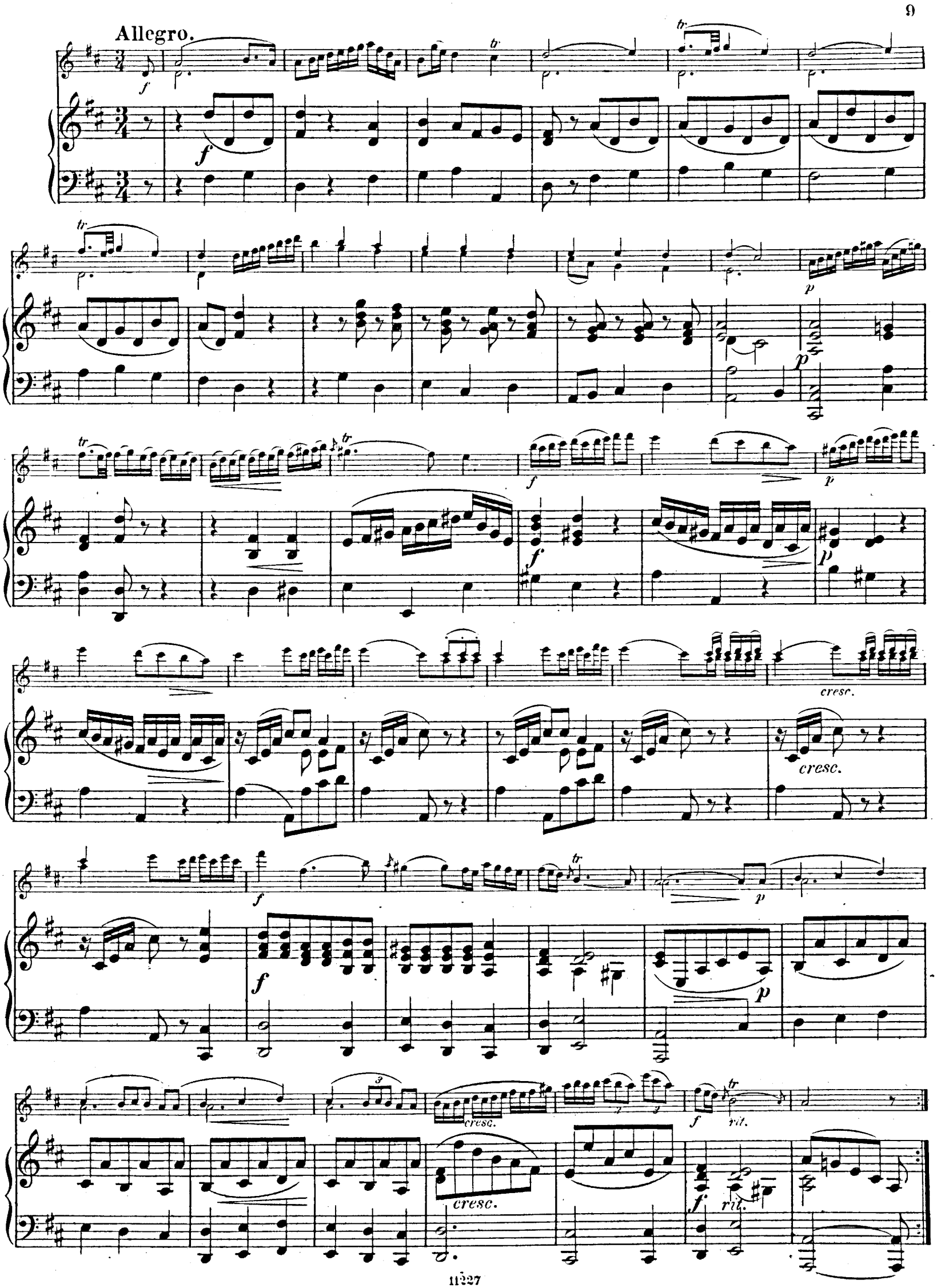
Allegro.
cresc.
cresc.
cresc.
rit.
rit.

cresc.

f

cresc.

f

tr

p

p

cresc.

cresc.

p

p

tr tr tr

cresc.

tr tr

f

rit.

tr

cresc.

f

rit.

647961

COMPOSITIONEN FÜR VIOLINE

MIT BEGLEITUNG DES PIANOFORTE

VON CARL BOHM.

		Mk.
Op. 113.	**Zitherständchen**	1—
Op. 151.	**Wiegenlied**	1—
Op. 179.	**Malinconia,** Moment musical	2—
Op. 314. No. 1.	**Canzona,** Romanze	1.50
*†No. 2.	**Cavatina**	1.50
†No. 3.	**Erste Gavotte** (G dur)	1.50
*No. 4.	**Papillon,** Capriccio	2.50
No. 5.	**Barcarola**	2—
No. 6.	**Caprice en forme de variations**	3—
*No. 7.	**Legende.** Morceau de concert	2—
No. 8.	**Zweite Gavotte** (G dur)	2—
No. 9.	**Air mélodieux.** Morceau facile	1.50
No. 10.	**Mazourka-Caprice**	2—
No. 11.	**Ballade,** Suite	2.50
No. 12.	**Romanze** { Suite }	2—
No. 13.	**Tarantelle** { Suite }	2.50

*) Auch mit Orchesterbegleitung erschienen.

		Mk.
Op. 314. No. 14.	**Schlummerlied** (Berceuse) „Schlaf, mein Kind“	1.50
No. 15.	**Zwei Novelletten,** No. 1 D moll	1.50
No. 16.	No. 2 F dur	1.50
No. 17.	**Bourrée**	2—
No. 18.	**Aria**	1.50
No. 19.	**Dritte Gavotte** (A dur)	1.50
No. 20.	**Zweite Ballade**	2—
No. 21.	**Zweite Romanze**	2—
No. 22.	**Vierte Gavotte** (A dur)	1.50
No. 23.	**Canzonetta**	1.50
†Op. 326. No. 27.	**Still wie die Nacht.** Lied	1.50
Op. 370.	**Concertino**	4—
Op. 390.	**3 Serenaden:**	
No. 1.	Sérénade espagnole	1.50
No. 2.	Sérénade italienne	1.50
No. 3.	Sérénade romaine	1.50

†) Auch für Pianoforte allein erchienen

Abendlied . . . . . 1—

Albumblätter. Melodische Vortragsstücke:

No. 1. Madrigal
No. 2. Canzone
No. 3. Sarabande
No. 4. Italienische Weise (Air italien)
No. 5. Courante
No. 6. Mazurka
No. 7. Spiccato
No. 8. Ländler
No. 9. Bolero
No. 10. Spinnlied
No. 11. Adagietto religioso
No. 12. Spanisches Ständchen
à 1—

Amusements (1. Position):

No. 1. Alla marcia
No. 2. La Berca (Die Wiege)
No. 3. Aria di Gavotta.
No. 4. Moment musical
No. 5. Vision
No. 6. Danse polonaise.
No. 7. Variationi
No. 8. Mazourka
No. 9. Giga.
No. 10. Ricordo di ballo
No. 11. Canzona antiqua
No. 12. Tremolo
à 1—

Aquarellen:

No. 1. Mazourka-russe
No. 2. Fabliau
No. 3. Petite Romanze
No. 4. Une Valse
No. 5. Danse hongroise
No. 6. Air Gavotte
No. 7. Dors mignon! (Berceuse)
No. 8. Gondoliera
No. 9. Ritornell
No. 10. Burleske
No. 11. Valse antique
No. 12. Perpetuum mobile
à 1—

Arabesken. Leichte Vorspielstücke:

No. 1. Staccato-Etude
No. 2. Steyerischer Ländler
No. 3. Nocturne
No. 4. Kujawiak
No. 5. Skandinavische Romanze
No. 6. Ritornell
No. 7. Nordische Sage
No. 8. Abendständchen
No. 9. Mazurka
No. 10. Improvisation
No. 11. Lied ohne Worte
No. 12. Introduction und Polonaise
à 1—

Ave Maria 1.50

Bagatellen. 12 kleine Stücke:

No. 1. Larghetto
No. 2. Scherzoso
No. 3. Intermezzo
No. 4. Serenade
No. 5. Zigeuner-Weise
No. 6. Polonaise
No. 7. Fugato
No. 8. Siciliano
No. 9. Berceuse
No. 10. Gigue
No. 11. Menuett
No. 12. Walzer (i. can. P.)
à 1—

Le Bal. Morceaux de Danses (1. Position):

No. 1. Polonaise
No. 2. Valse
No. 3. Rheinländer
No. 4. Polka-Mazurka
No. 5. Polka
No. 6. Galop
à 1—

Bunte Reihe. 6 leichte Stücke:

No. 1. Arioso.
No. 2. Menuetto
No. 3. à la Polka
No. 4. Märchen
No. 5. à la Valse
No. 6. Ländler
à 1.50

Sechs Impromptus:

No. 1. Ricordo-Erinnerung
No. 2. Toccata
No. 3. Largo religioso
No. 4. Elegia
No. 5. Courante
No. 6. Gavotta
à 1.50

Miniatur-Bilder. 6 Melodien:

No. 1. Liebeslied
No. 2. Kleine Romanze
No. 3. Serenade
No. 4. Cantilene
No. 5. Mazurka
No. 6. Tyrolienne
à 1—

Novelletten (1.—4. Lage):

No. 1. Hymne
No. 2. Walzer-Etüde
No. 3. Gavotte
No. 4. Ballettstück
No. 5. Cantilene
No. 6. Die Stickerin
No. 7. Madrigal
No. 8. Maurisches Ständchen
No. 9. Melodie
No. 10. Nocturne
No. 11. Fragment de Valse
No. 12. Petite Rhapsodie hongroise
à 1—

Serenata española. Spanisches Ständchen . . à 1—
Für Violine oder Violoncell mit Klavier- (oder Cello-) Begleitung.

Silhouetten (6 leichte Stücke):

No. 1. Pompa di Festa
No. 2. Romanze
No. 3. Gondoliera
No. 4. Danse russe
No. 5. Toccata
No. 6. Moto perpetuo
à 1—

Dritte Suite (1. Lage):

No. 1. Praeludium
No. 2. Largo
No. 3. Intermezzo
No. 4. Scherzoso
No. 5. Sarabande
No. 6. Moto perpetuo
à 1—

Kleine Suite:

No. 1. Intrada
No. 2. Loure
No. 3. Aria
No. 4. Gavotte
No. 5. Intermezzo
No. 6. Perpetuo mobile
à 1—

Tonskizzen. 6 leichte Stücke (1. Lage):

No. 1. Invocation
No. 2. Seguidilla
No. 3. Ballscene
No. 4. Mélodie gracieuse
No. 5. Valse noble
No. 6. Das Spinnrad
No. 7. Spanischer Tanz
No. 8. Gavotte gracieuse
No. 9. Impromptu
No. 10. Walzer-Etude
No. 11. Novellette
No. 12. Ungarisch. Tanz
à 1—

Sechs Vorspiel-Stücke:

No. 1. Präludium
No. 2. Canzonetta
No. 3. Ital. Romanze
No. 4. Gondellied
No. 5. Intermezzo
No. 6. Ländler
à 1—

Sechs melodiöse Vortragsstücke (1. Lage):

No. 1. Romanze
No. 2. Staccato-Etude
No. 3. Alla Menuetto
No. 4. Zigeunerständchen
No. 5. Gavotte
No. 6. Alla Turca
à 1—

Concert au salon. Suite moderne:

No. 1. Entrée
No. 2. Petite Rhapsodie
No. 3. Une fleur
No. 4. Marche turque
No. 5. Air-Gavotte
No. 6. Sérénade
à 1—

Wie die Alten sungen. 12 Stücke im alten Stil:

No. 1. Sarabande
No. 2. Bourrée
No. 3. Gigue
No. 4. Scherzo
No. 5. Arietta
No. 6. Gavotte
No. 7. Gavotte
No. 8. Alla Sarabanda
No. 9. Canto
No. 10. Intermezzo
No. 11. Musette
No. 12. Scherzoso
No. 13. Mazurka antique
No. 14. Fabliau
No. 15. Menuetto
à 1.20

Violin-Album. 6 beliebte Stücke: . . . . . no. 2—

No. 1. Italienische Weise
No. 2. Spanischer Tanz
No. 3. Air-Gavotte
No. 4. Moment musical
No. 5. Skandinavische Romanze
No. 6. Galopp

Preise zuzüglich Teuerungszuschlag.

Verlag und Eigentum für alle Länder von

N. SIMROCK, G. M. B. H. IN BERLIN.

London-Depôt: ALFRED LENGNICK & Co., 14 Berners Street, W.
Paris, MAX ESCHIG, 1, rue de Madrid — 48, rue de Rome.

Copyright by N. Simrock, G. m. b. H., Berlin.

SONATE

von

Pietro Nardini.

(1722-1793).

VIOLINE.

Bearbeitung von A. Moffat.

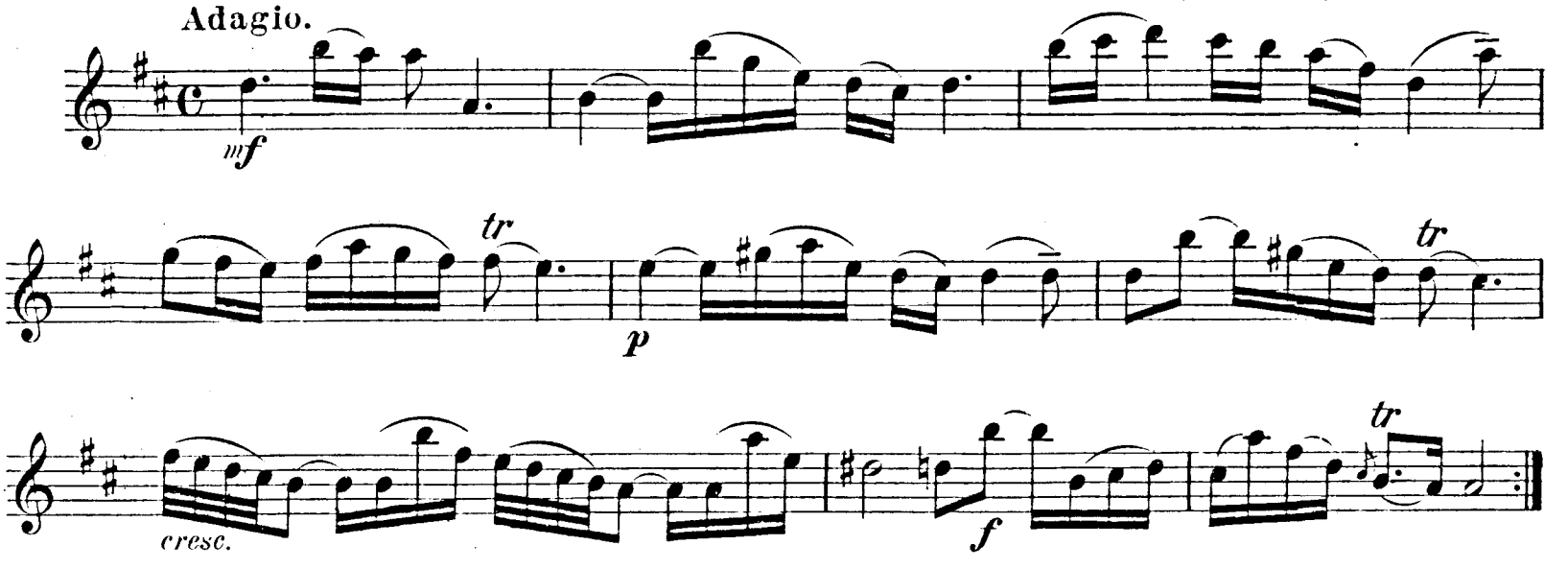

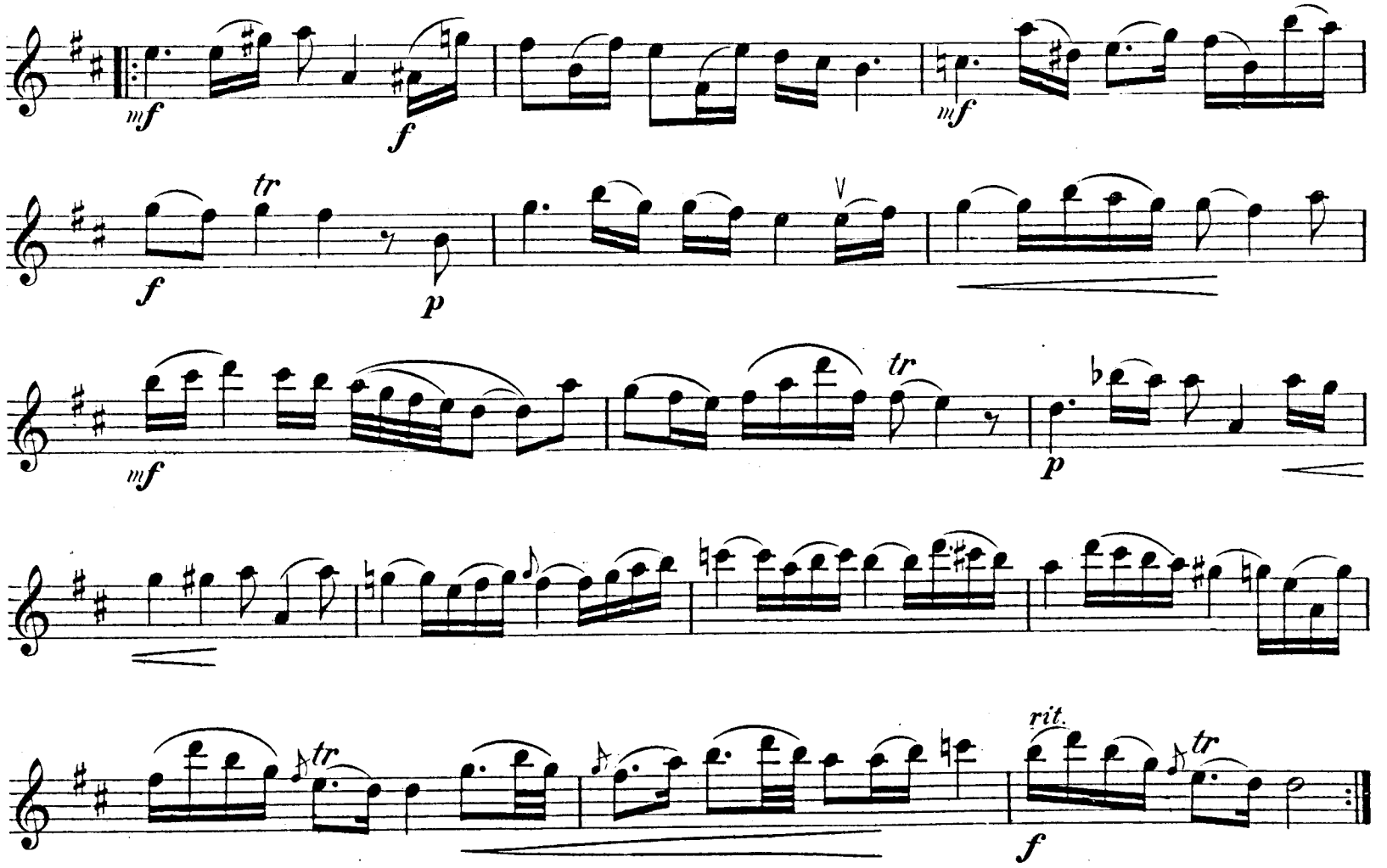

Allegro non troppo.

cresc.

cresc.

dim.

Adagio espressivo.

p dolce

cresc.

Cadenza ad lib.

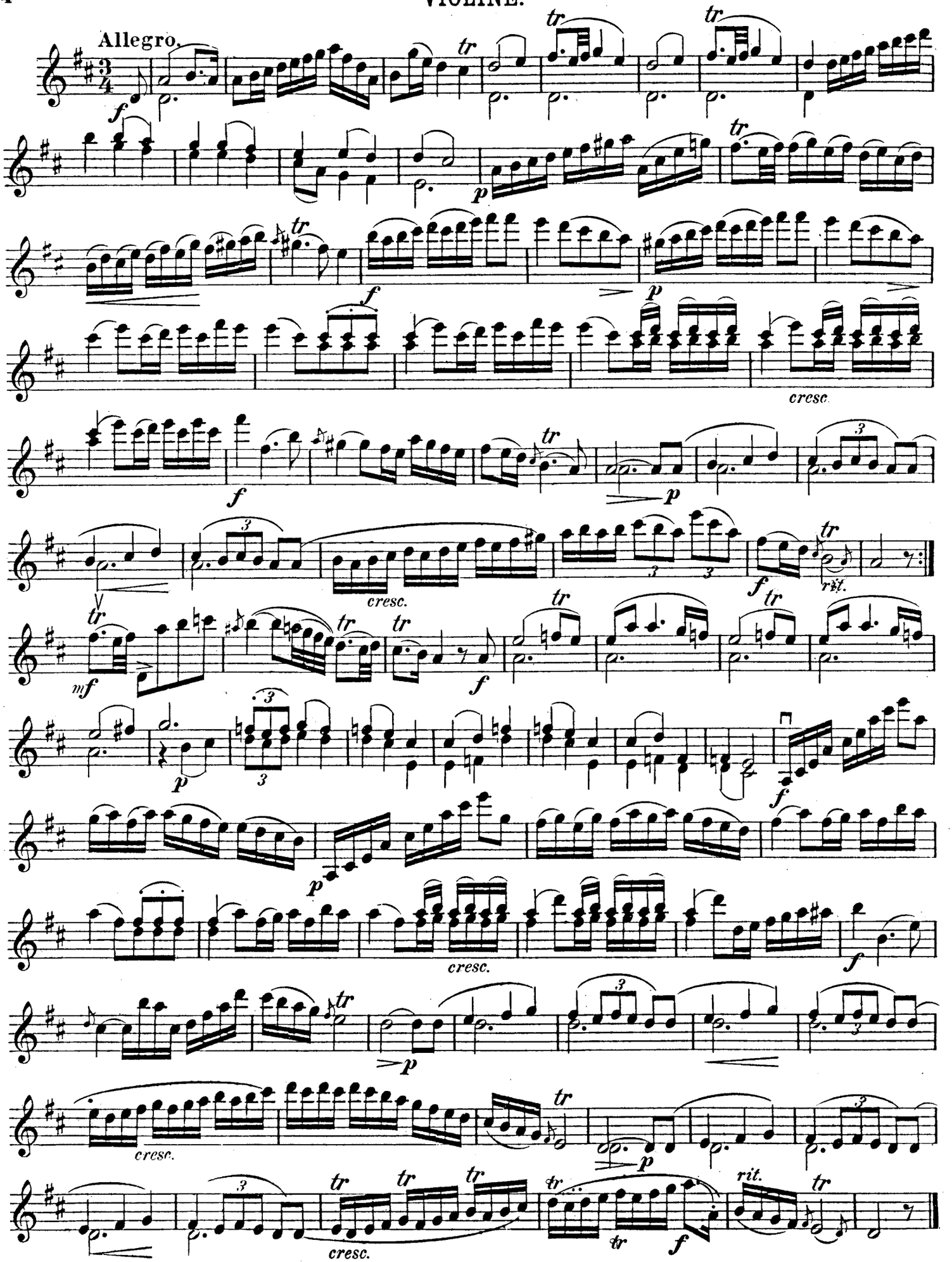
Allegro.
cresc.
rit.