88

Con Violines

Cantada

Al S.r S. Pedro Apostol.

O Pedro, q. pudiera &c.a

Mro Sumaya.

830

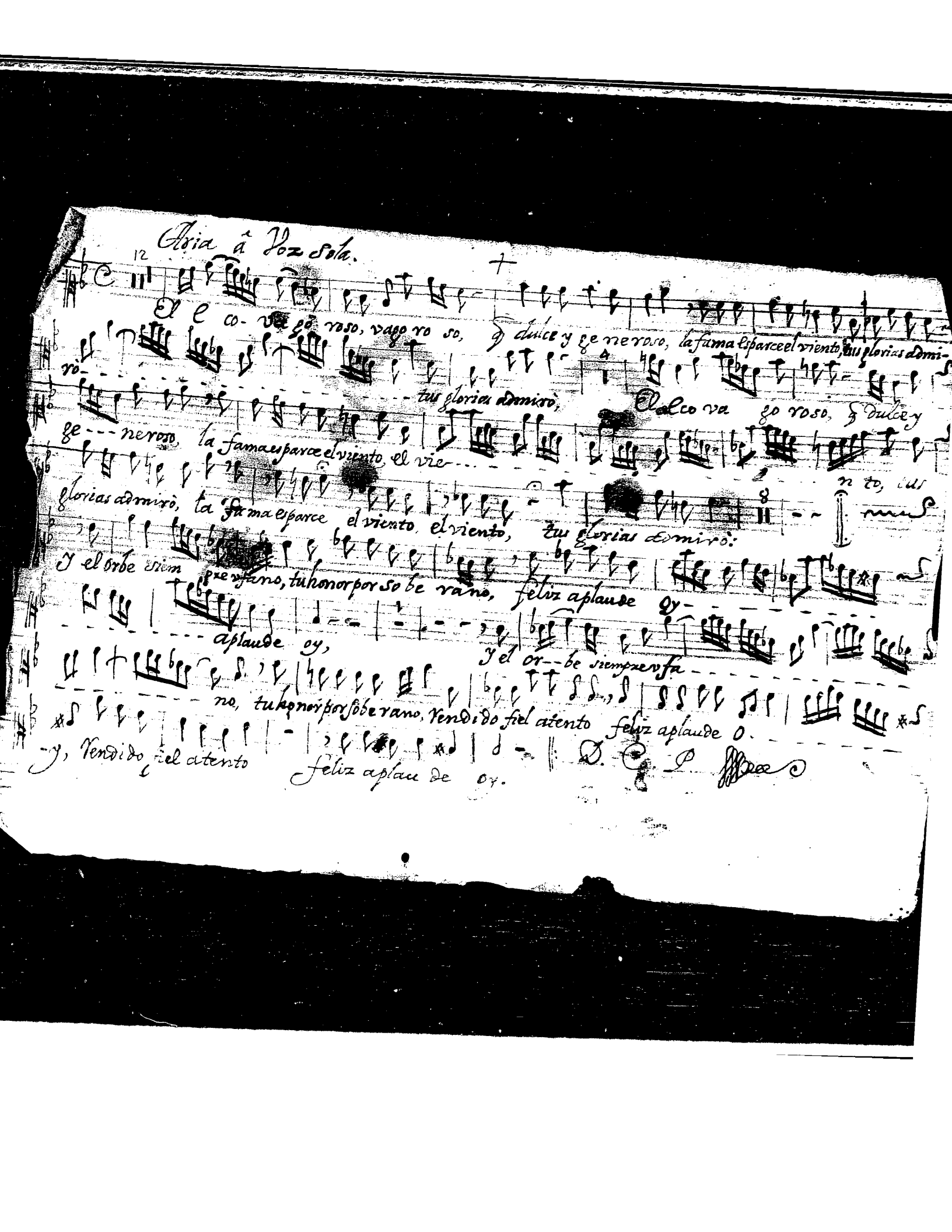
Aria á Voz sola.
El co- ve ge roso, vago ro so, y dulce y ge ne roso, la fama esparce el viento, tus glorias admi-
ro- tus glorias admiro, El alco va go roso, y dulce y
ge--- neroso, la fama esparce el viento, el vie--- n to, tus
glorias admiro, la fama esparce el viento, el viento, tus glorias admiro:
y el orbe siem pre ve rano, tu honor por so be rano, feliz aplaude oy
aplaude oy, y el or--be siempre ve ra--
no, tu honor por so be rano, vendido fiel atento feliz aplaude o
y, vendido fiel atento feliz aplaude oy.
D. C. P.

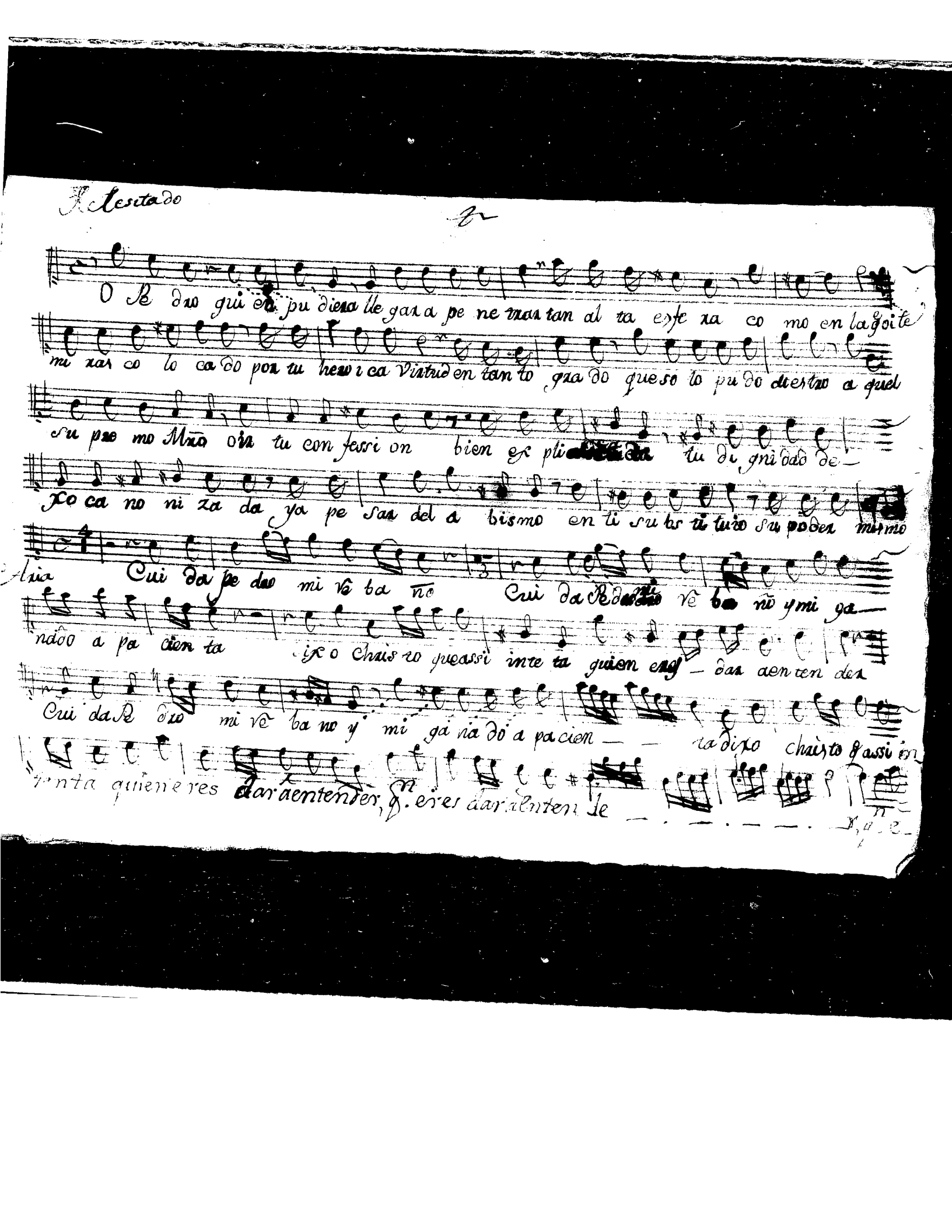

Recitado

O Pe dro qui en pu diera lle gar a pe ne trar tan al ta esfe ra co mo en la q oite

mi ras co lo ca do por tu hero i ca Virtud en tan to gra do que so lo pu do diestro a quel

su pre mo Mro oir tu con fessi on bien ex pli [illegible] tu di gni dad de

xo ca no ni za da ya pe sar del a bismo en ti su bs ti tuio su poder mismo

Aria Cui da pe dro mi ve ba ño Cui da Pedro mi ve ba ño y mi ga

nado a pa cien ta dixo Chris to que assi inte ta quien eres dar a enten der

Cui da Pe dro mi ve ba no y mi ga na do a pa cien ta dixo christo q assi in

tenta quien eres dar a entender, q. eres dar a enten de

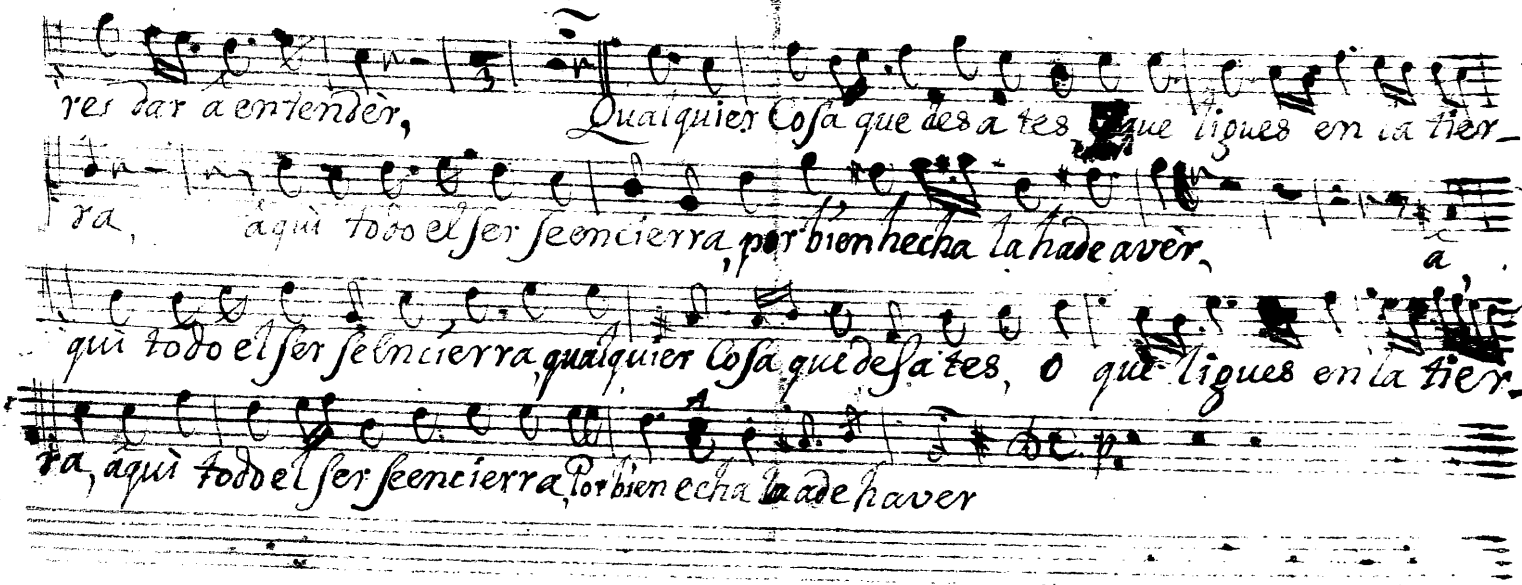
res dar a entender, Qualquier Cosa que desates que ligues en la tier-
ra, aquì todo el ser se encierra, por bien hecha la hade aver.
a
quì todo el ser se encierra, qualquier Cosa que desates, o que ligues en la tier-
ra, aquì todo el ser se encierra, Por bien echa la de haver

Agitado. 47 Maistro Su Mayor

O Pedro quien pudiera llegar a penetrar tan alta esfera como en la qual te

miras colocado por tu heroica virtud en tanto grado que solo pudo diestro a quel supremo Mro

oir tu confession bien explicada tu dignidad de vocano nizada ya pe

pesar del abismo en ti substituyo su poder mismo.

Area. Cuida Pedro mi rebaño Cuida Pedro mi rebaño y mi ganado apa

ciencia dixo Christo que assi [illegible] Cuida Pedro

[illegible]

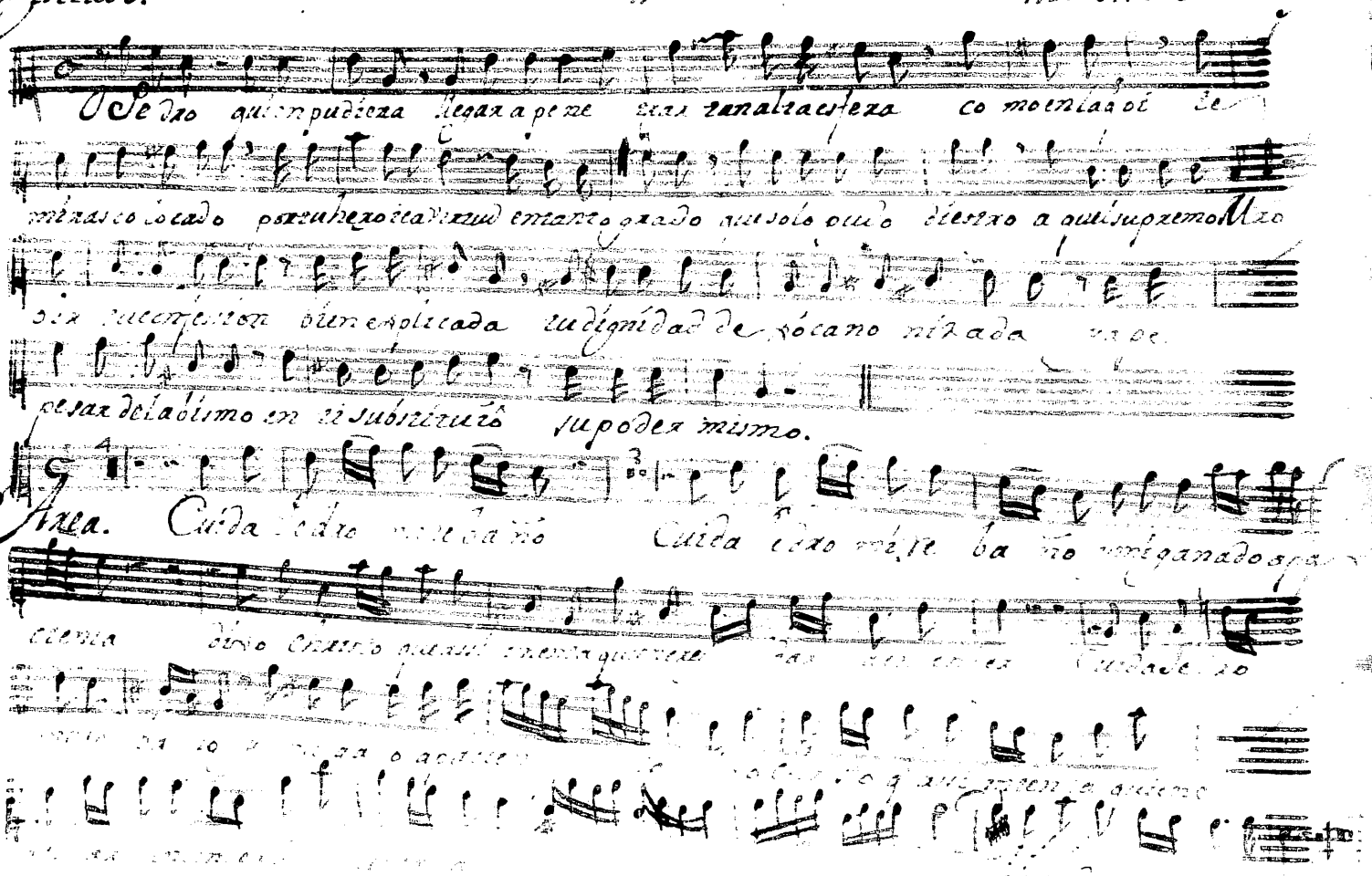

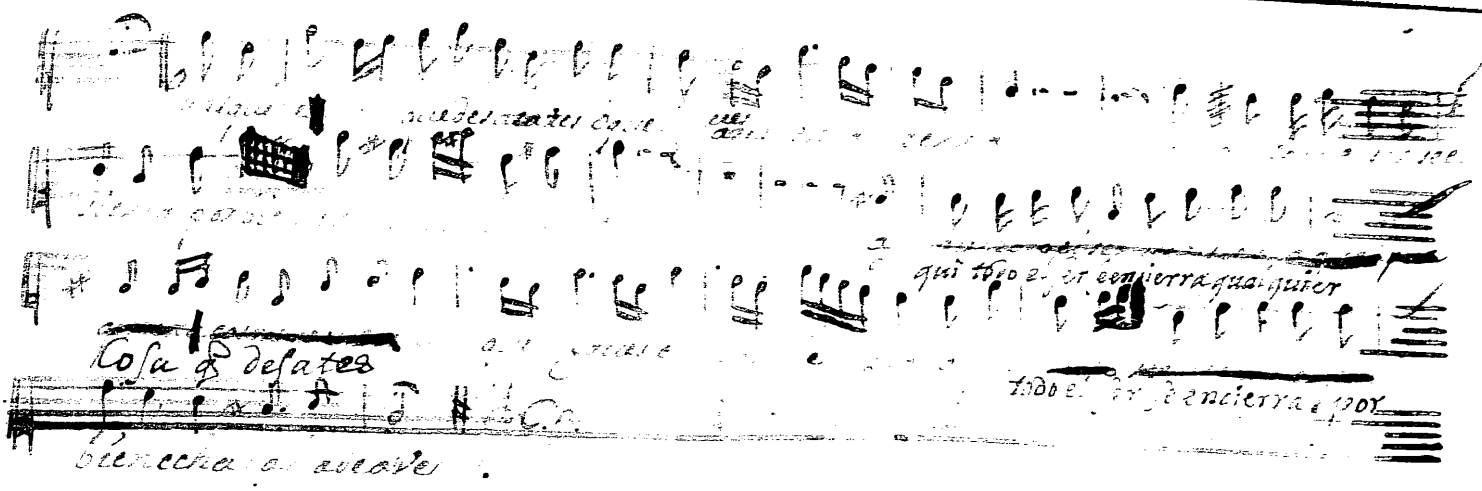
qui todo el ser encierra qualquier
Cosa q desates
todo el ser encierra por

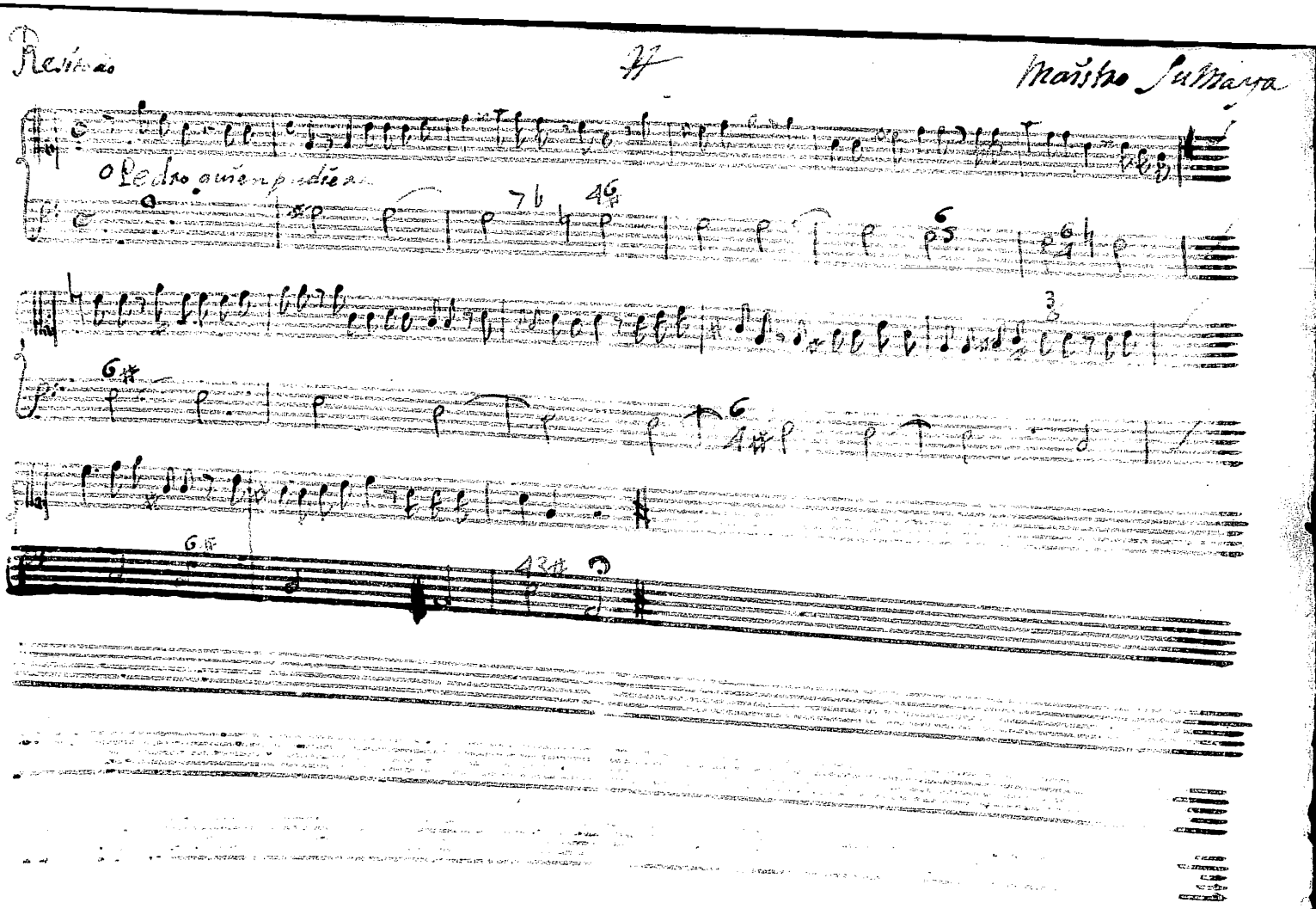
Recitativo
Mestre Salvador
O Pedro, quem pudera...

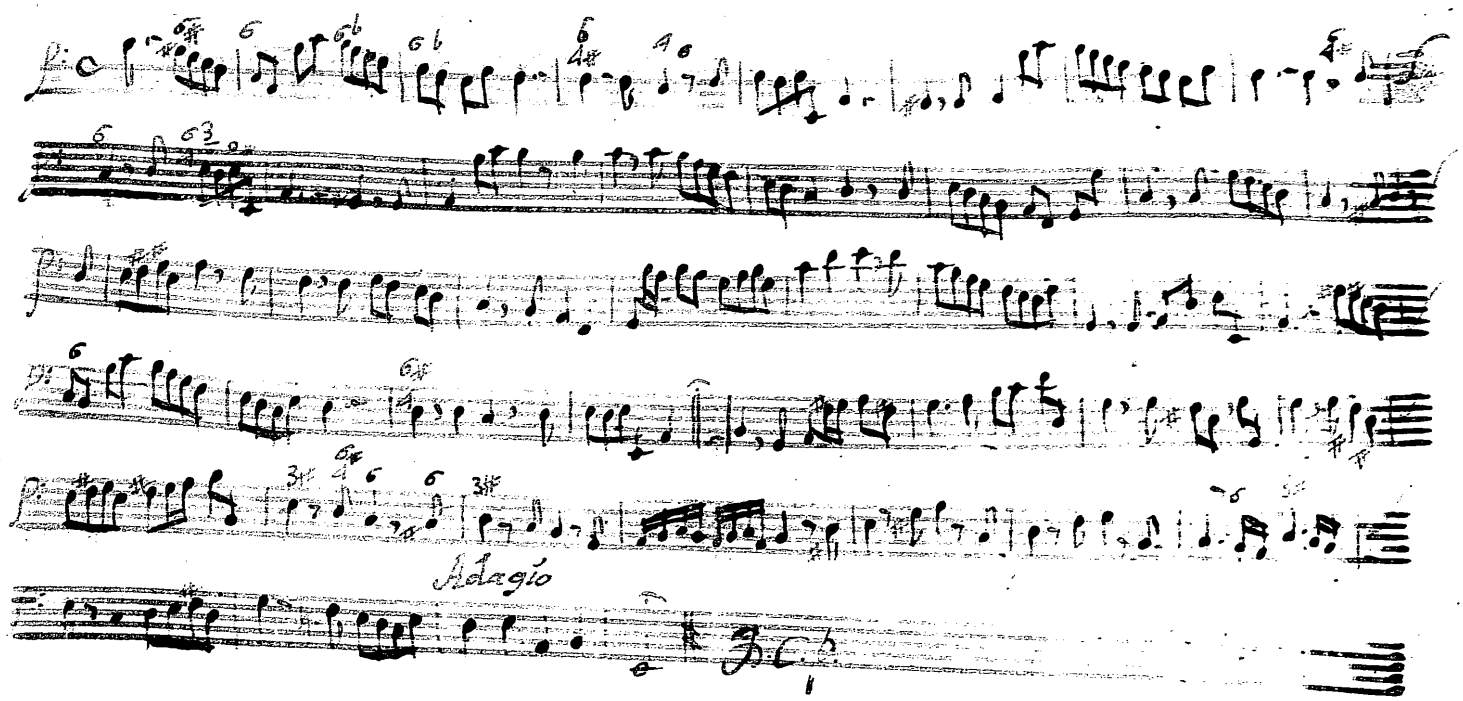
Adagio

Violino 1º

Maitro Sumaya

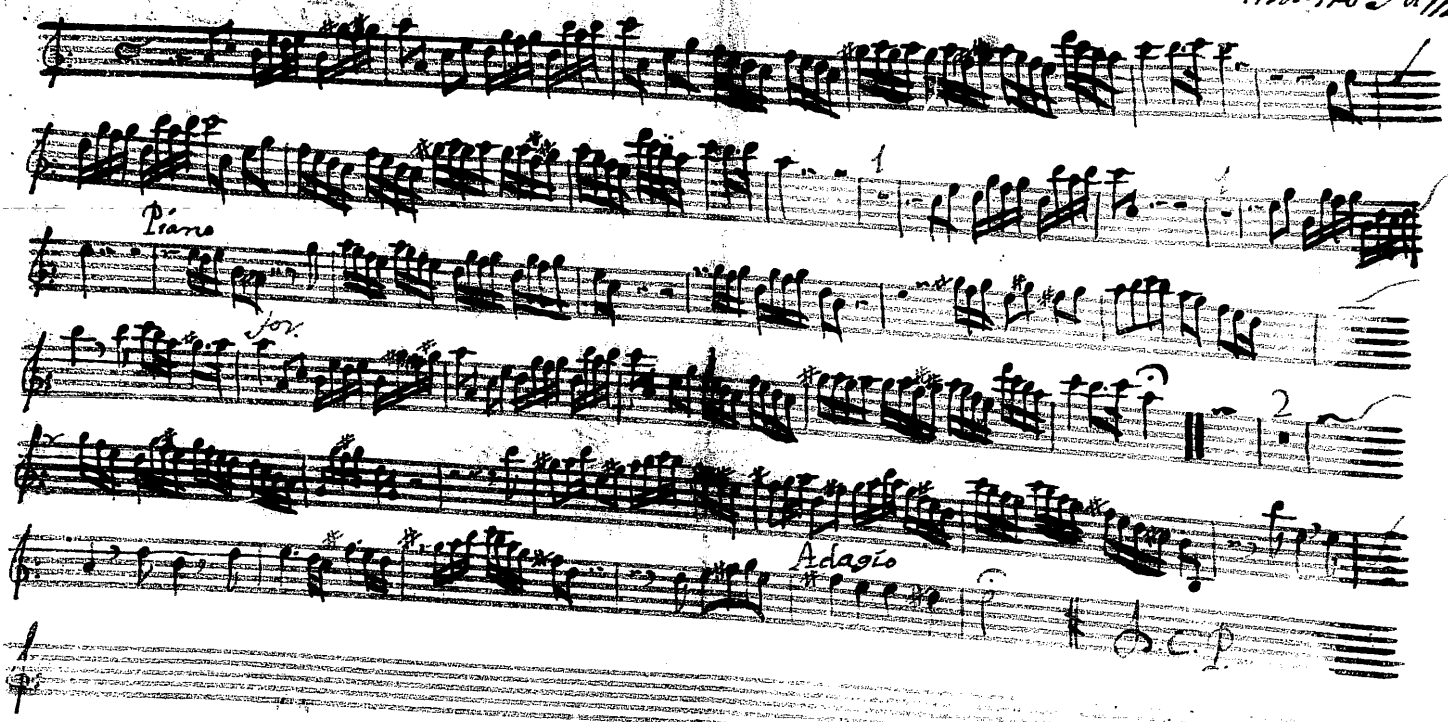

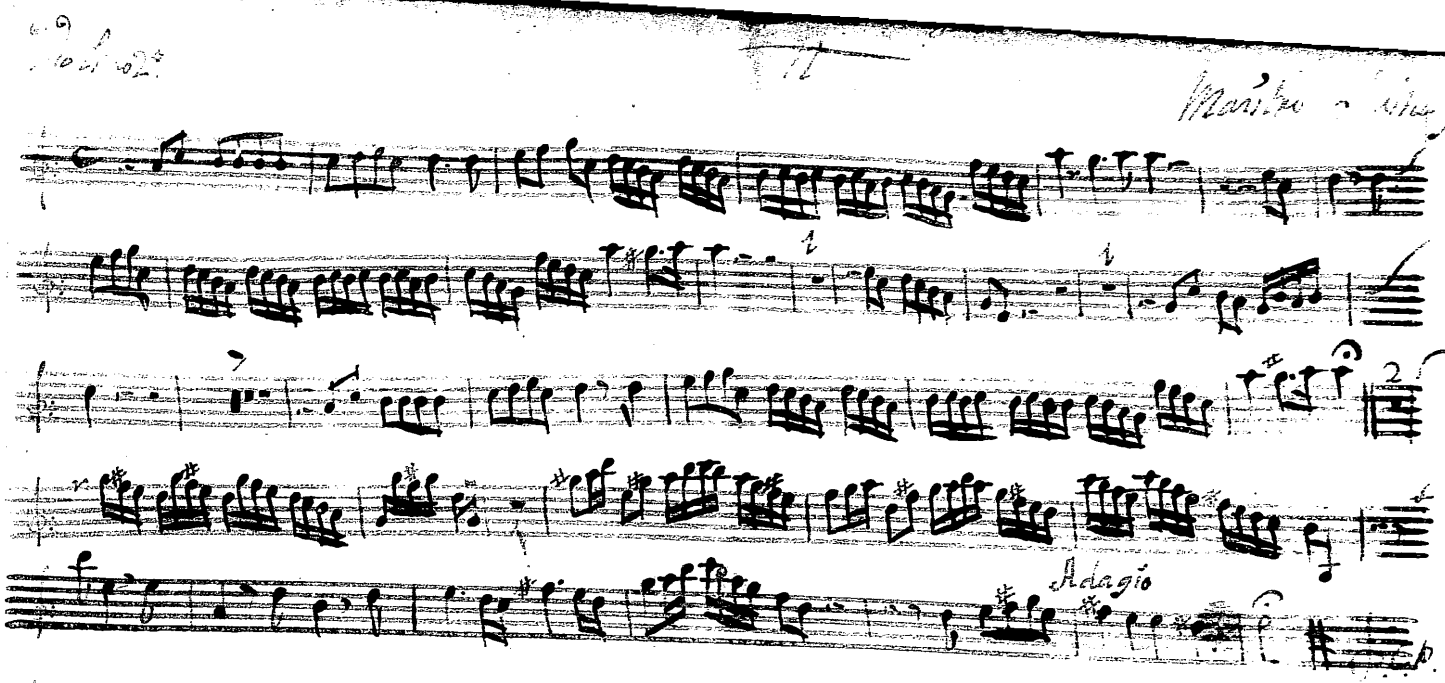
Adagio