Clavierwerke Pianoforte-pieces

aus den Programmen from the programms

von of

A. SILOTI.

Revidirt, mit Fingersatz und Pedal bezeichnungen versehen von A. Siloti.

Revised, fingered and Pedal marked by A. Siloti.

	R.	C.
Arensky, Ant. Op. 5. № 5. Basso ostinato	—	50
„ Op. 28 №. 1. Logaèdes	—	50
„ „ 28 „ 2. Péons	—	50
„ „ 34 „ 2. Le Coucou	—	45
„ „ „ „ 3. Les Larmes	—	25
„ „ „ „ 4. Valse	—	50
„ „ 36 „ 5. Consolation	—	50
„ „ 41 „ 1. Etude	—	50
„ „ 41 „ 2. Etude	—	50
„ „ 43. Six Caprices, cplt	1	50
„ „ „ „ „ № 1	—	50
„ „ „ „ „ „ 2	—	50
„ „ „ „ „ „ 3	—	50
„ „ „ „ „ „ 4	—	50
„ „ „ „ „ „ 5	—	50
„ „ „ „ „ „ 6	—	50
„ „ 46 № 1. An der Quelle	—	75
„ „ 50 Valse, tirée du ballet „Nuit d' Egypte“	—	50
„ „ 63 № 1. Prélude	—	50
Náprawnik, E. Op. 48 № 3. Mélancolie	—	50
Tschaïkowsky, P. Op. 5. Romance	—	50
„ Op. 10 № 2. Humoreske	—	50
„ „ 43. Marche miniature	—	50
„ „ „ „ *à 4 mains*	—	50
„ „**Complainte**“. Nocturne sur deux thèmes de „*Snégourotschka*“	—	50
Mendelssohn-Bartholdy. Op. 54. Variations sérieuses	—	60

Propriété de l'éditeur

P. JURGENSON à MOSCOU,

Commissionnaire de la Chapelle de la Cour, de la Société Impériale Musicale Russe et du Conservatoire à Moscou.

Petrograde, chez J. Jurgenson. | Varsovie & Kiew, chez L. Idzikowski.

Sole Agents for the British Empire

J. & W. Chester, London & Brighton.

У ФОНТАНА.

An der Quelle.

115921

сочиненіе **А. АРЕНСКАГО.** **Op. 46. № 1.** componirt von **A. ARENSKY**

Переложеніе для концертнаго исполненія А. ЗИЛОТИ. Zum Concertvortrag eingerichtet von A. SILOTI.

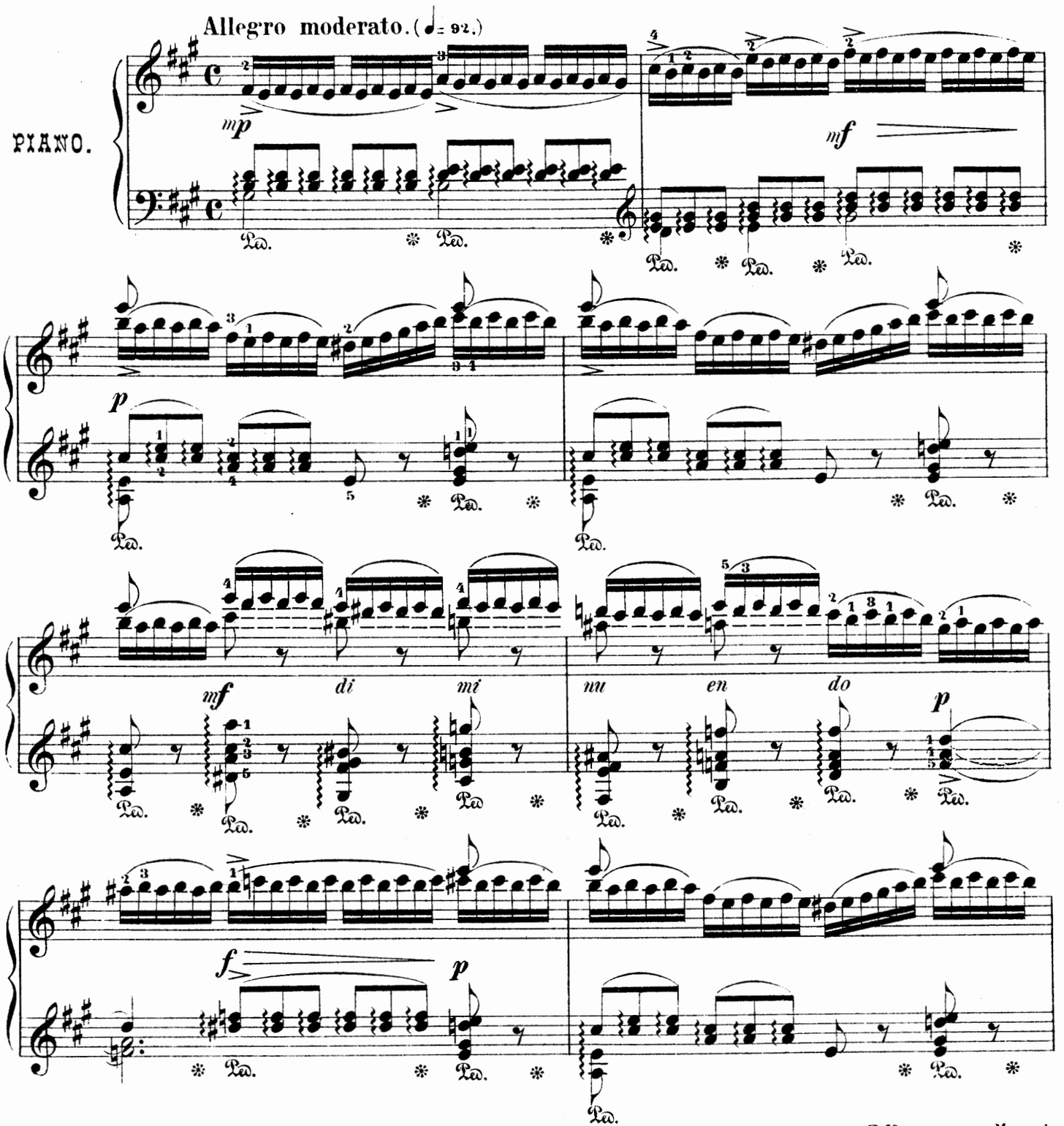

Собственность издателя

П. Юргенсона въ Москвѣ

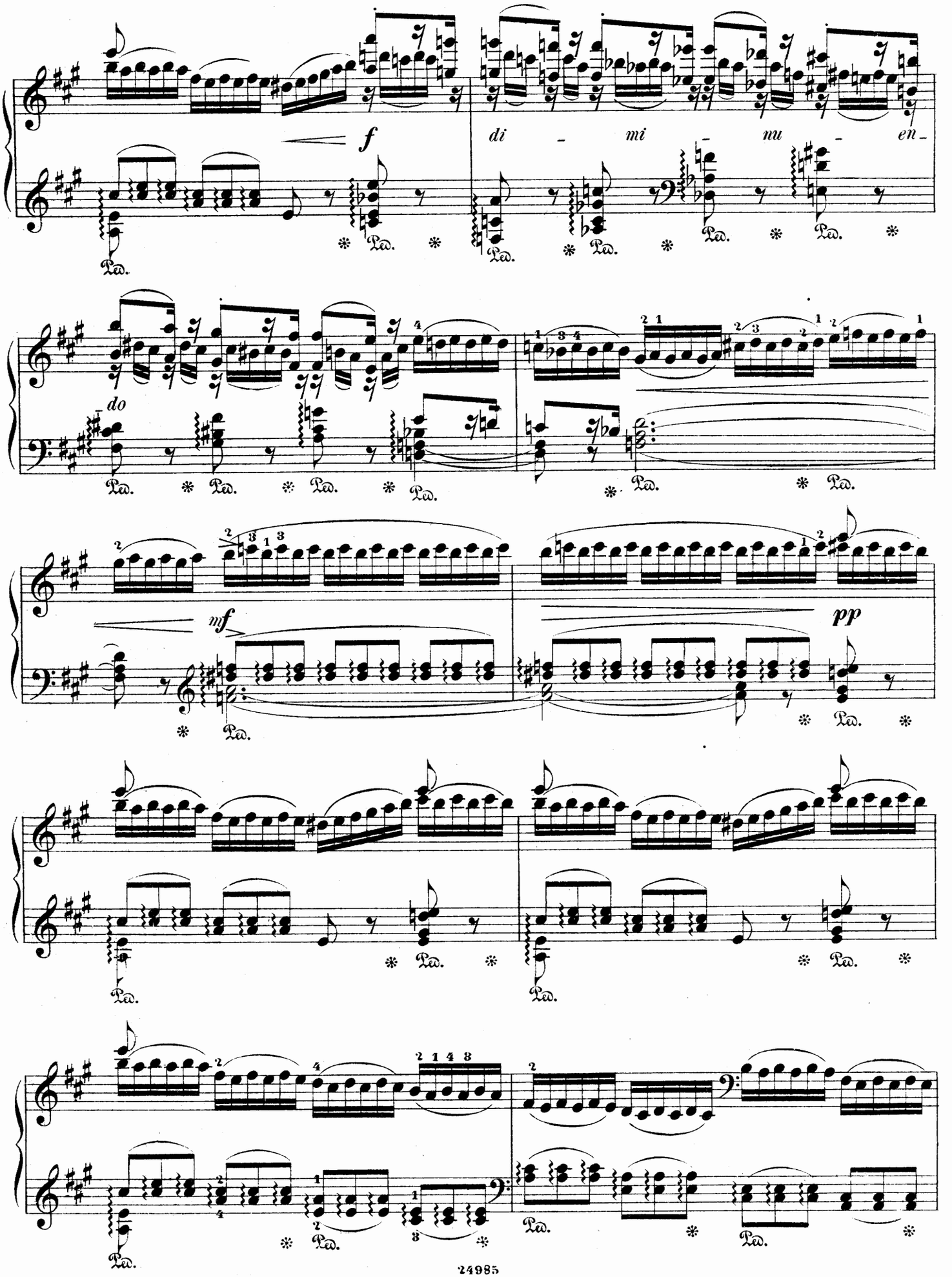
f
di - mi - mu - en -
do
mf
pp

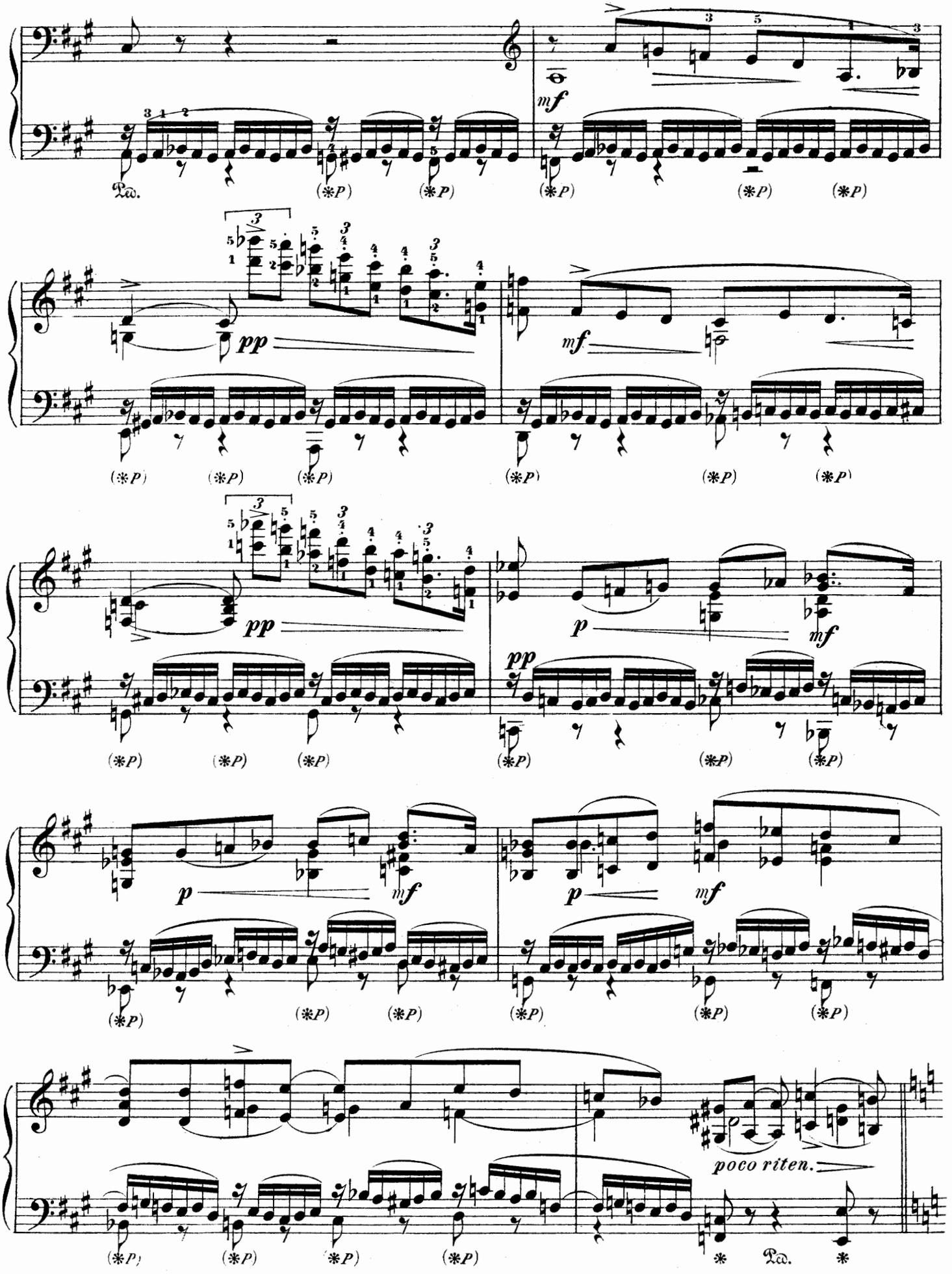
mf
Ped.
(*P)
pp
mf
p
poco riten.

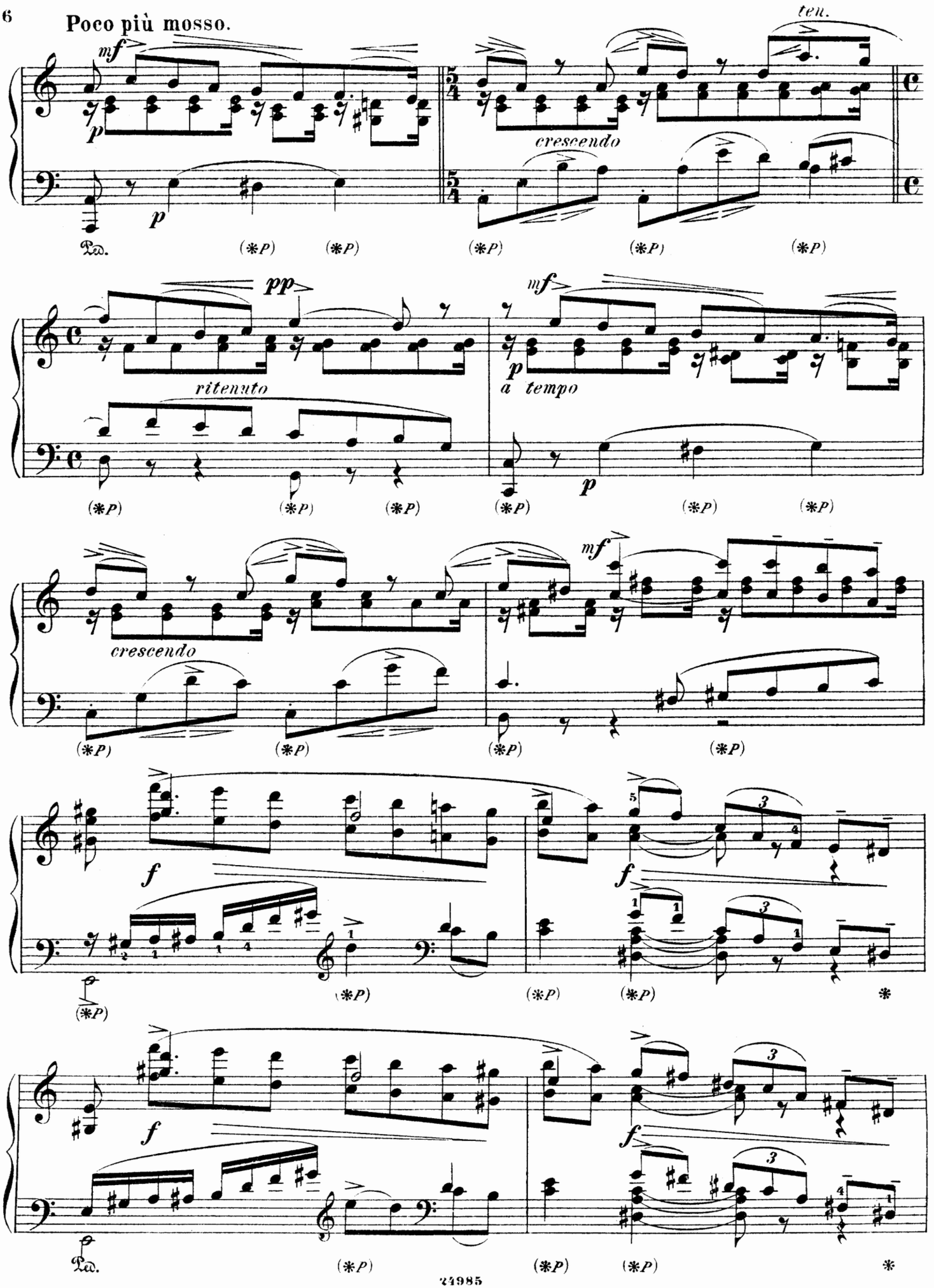
Poco più mosso.
mf
p
ten.
crescendo
pp
ritenuto
a tempo
f
Ped.
(*P)

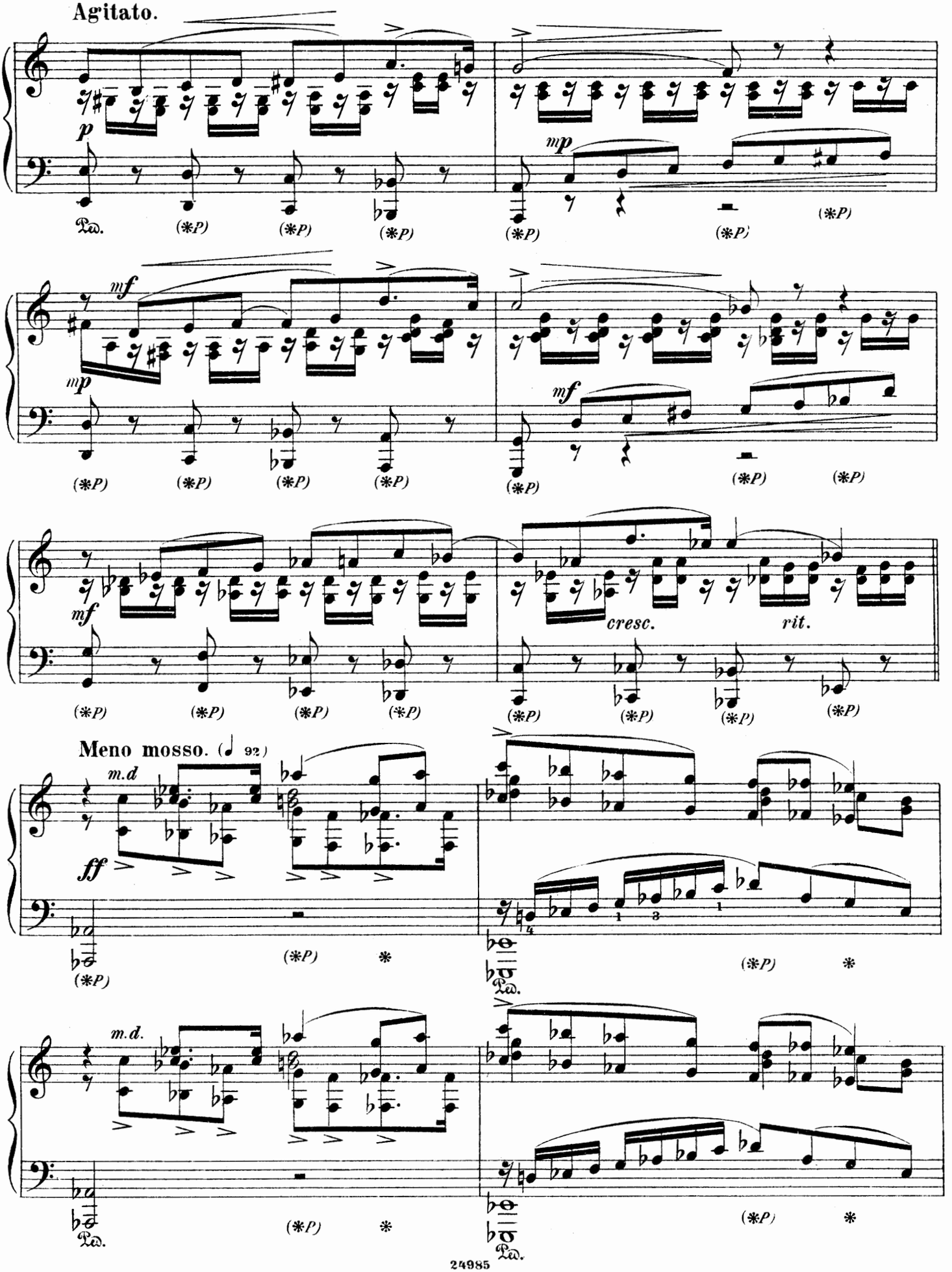
Agitato.
p
mp
mf
mp
mf
mf
cresc.
rit.
Meno mosso. ♩ 92
m.d
ff
m.d.

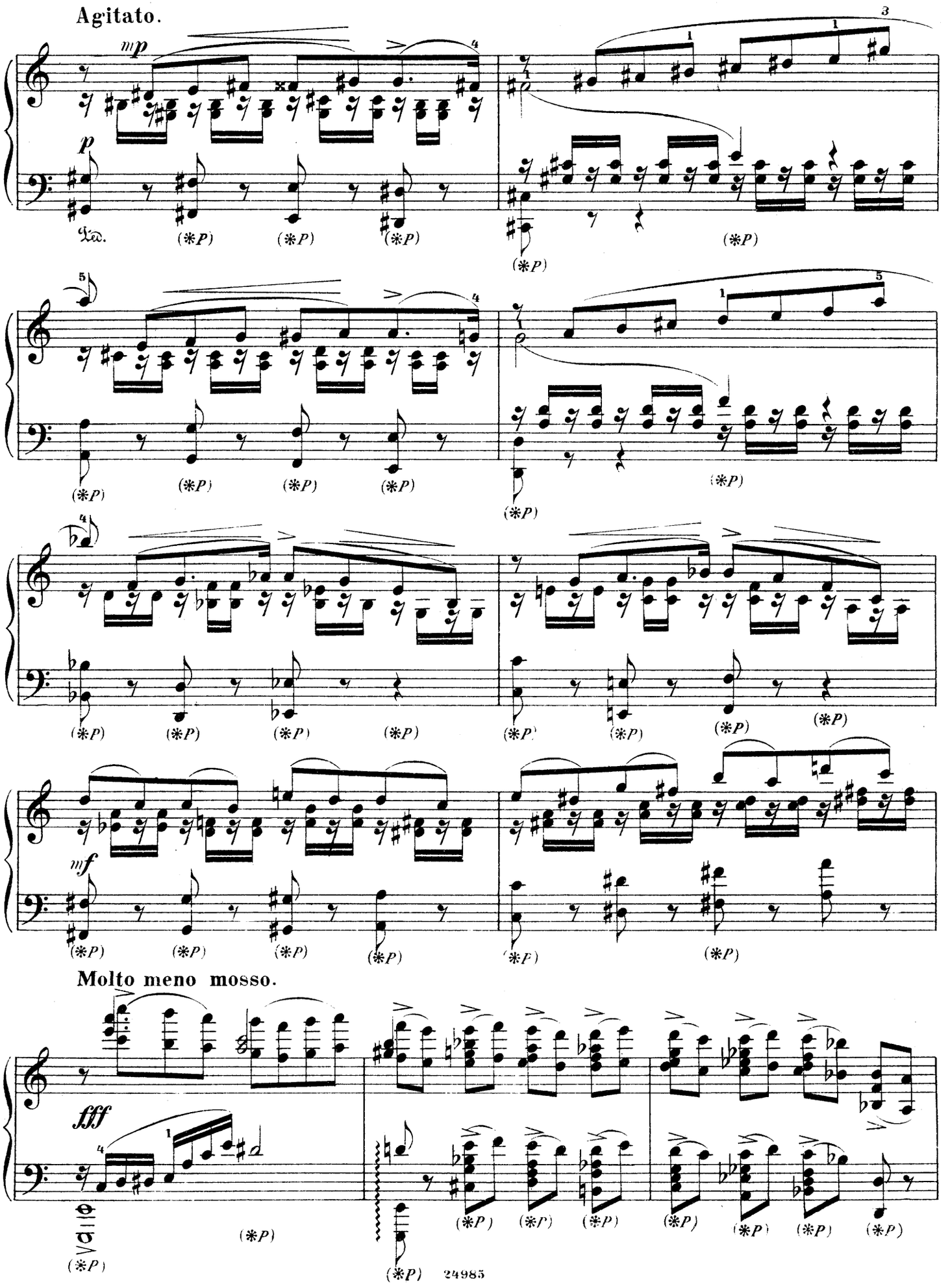
Agitato.
mp
p
Ped.
(*P)
Molto meno mosso.
fff
mf

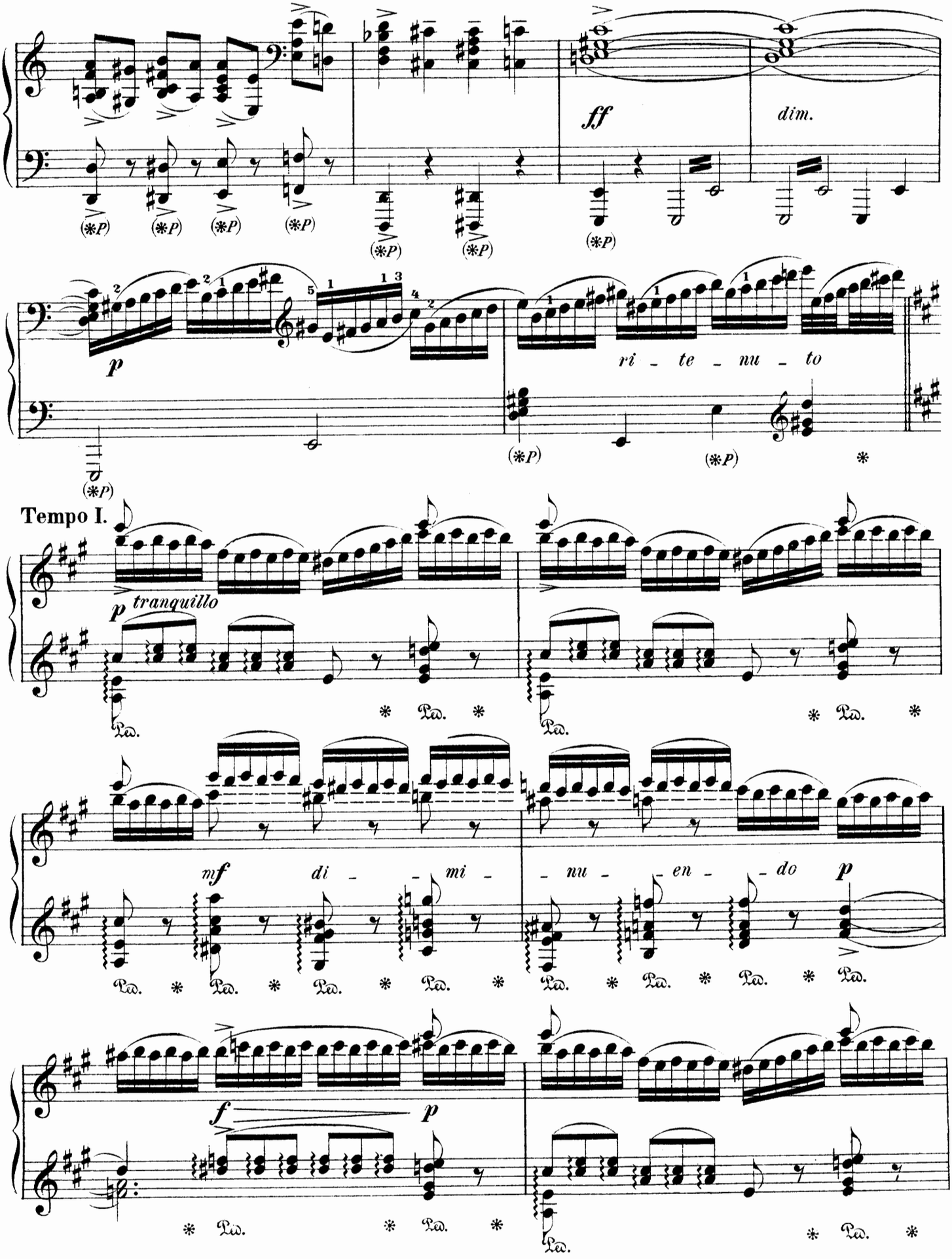
ff
dim.
p
ri - te - nu - to
Tempo I.
p tranquillo
mf di - mi - nu - en - do p
f
p

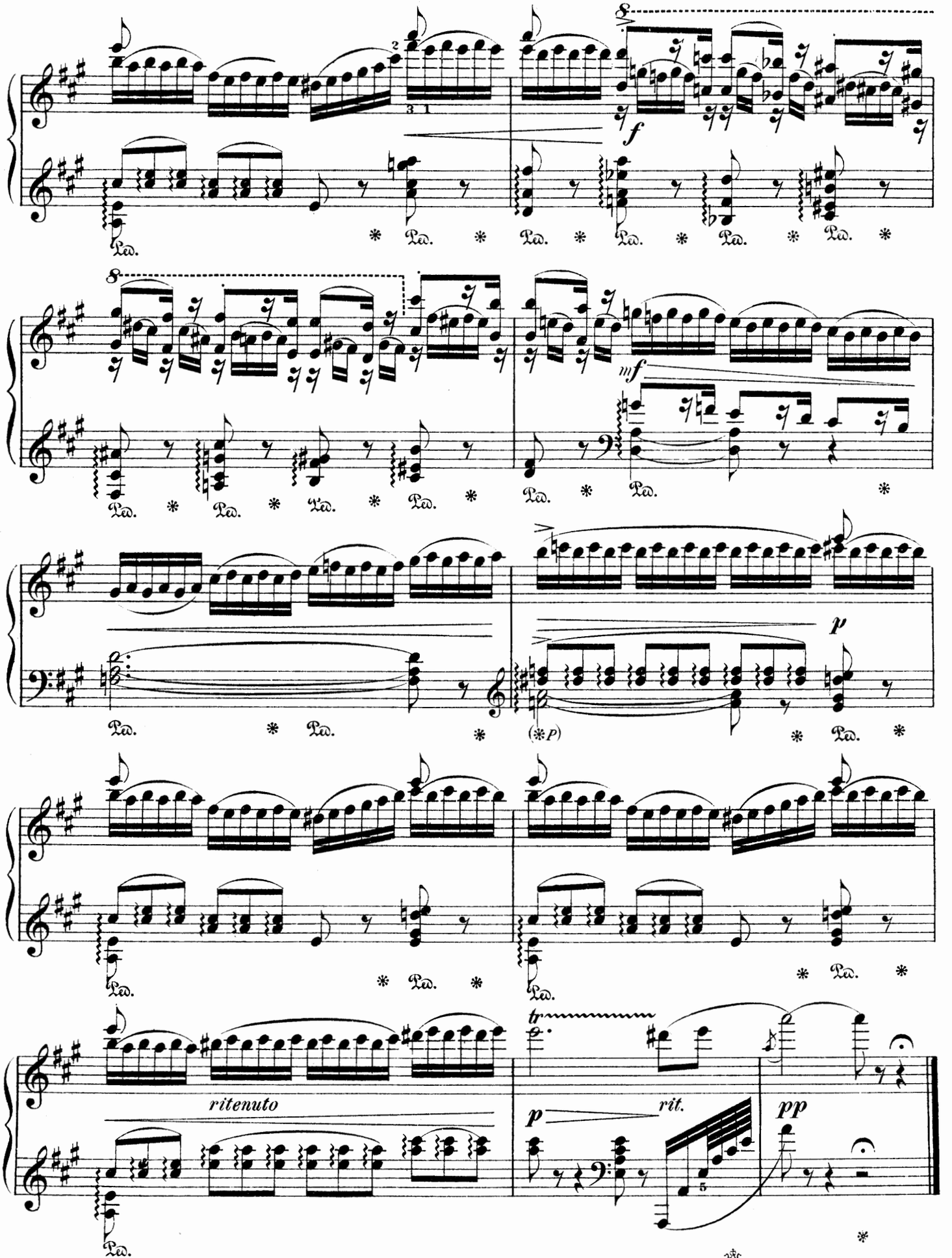
8
f
Ped.
8
mf
(*p)
p
ritenuto
tr
p
rit.
pp

Compositions russes pour Piano à 2 mains.

R. C.

Akimenko, Th. Op. 23. Cinq Préludes:
„ № 1. Conte fantastique . . . . —40
„ „ 2. Berceuse . . . . . —30
„ „ 3. Songe d'enfant . . . . . —30
„ „ 4. Songe d'une mère . . . . —20
„ „ 5. Le réveil . . . . . —40
„ Op. 26. Réminiscence. Mazurka. . —50
„ „ 27: № 1. Caprice de la mer . —60
„ „ „ 2. Marionnette . . . —20
„ „ „ 3. Rêverie . . . . . —40
„ „ 28: № 1. Berceuse . . . . . —20
„ „ „ 2. Rêverie . . . . . —30
„ „ „ 3. Petite valse. . . . —30
„ „ 28bis. Elégie . . . . . —30

Amani, N. Op. 15. Album pour la jeunesse. *12 pièces (moyenne difficulté)*:
Index: №№ 1. Dans les rêves. 2. Petite valse. 3. Chansonnette. 4. En automne. 5. A la leçon de piano. 6. Impromptu. 7. Marche des marionnettes. 8. Scherzino. 9. Prière d'enfant. 10. Ancien menuet. 11. Dans l'inquiétude. 12. Le ruisseau. 1 50

Arensky, A. Op. 67. Arabesques (Suite en 6 №№). 1 —
„ „ 69. Der Blumengarten: № 7. Gavotte.—30

Bubeck, Th. Op. 14. Deux morceaux:
„ № 1. Méditation . . . . . —40
„ „ 2. Intermezzo . . . . . —30
„ Op. 15. Deux miniatures . . . —40

Bubeck, Th. Op. 17. Zwei Klavierstücke:
„ № 1. Albumblatt. . . . . —20
„ „ 2. Moment musical . . . . . —40

Bukke, E. Op. 4. Trois morceaux:
„ № 2. Berceuse . . . . . —30
„ „ 3. Un épisode lyrique . . . . . —40
„ Collection de pièces faciles sur des motifs favorits, tirés des opéras et ballets russes.
№№: 1. Eugène Onéguine. 2. Les Maccabées. 3. La pucelle d'Orléans. 4. La Vigne. 5. Le lac des cygnes. 6. Feramors. 8. Néron. 9. Mazeppa. 10. Marchand Kalaschnikoff. 11. Nijegorodzi. 12. Les caprices d'Oxane. 13. Marie de Bourgogne. 14. Harold. 15. La Charmeuse. 16. Les enfants des steppes. 17. Songe sur le Volga. 18, L'infortunée. 19. La belle au bois dormant. 20. La Dame de Pique. 21. Ruth. 22. Snégourotschka. 23. Yolande. 24. Casse-Noisette. 25. Chant de l'amour triomphant. 26. Raphaël. 27. Doubrowsky. 28. La princesse lointaine. 30. Francesca da Rimini. 33. Rolla. 34. Paradis perdu. 35. La tour de Babel . . . . à—40

Conus, G. Op. 19. „Stimmungsbilder“ . . . . . —40
„ „ 25. Huit morceaux pour piano (difficulté moyenne).
„ № 1. Prélude. H-moll . . . . . —25
„ „ 2. Chanson simple. E-dur . . . . —25
„ „ 3. Mélodie. C-dur. . . . . —25
„ „ 4. Regret. F-dur . . . . . —25
„ „ 5. Impatience. D-moll . . . . . —25
„ „ 6. Consolation. D-dur . . . . . —25
„ „ 7. Printemps. B-dur. . . . . —25
„ „ 8. Valse. Fis-dur . . . . . —25
„ Op. 31. Huit morceaux: № 1. Harpe éolienne . . . . . —30
„ „ „ № 2. Compassion. . . . . —30
„ „ „ „ 3. En rêve . . . . . —30
„ „ „ „ 4. Feuillet d'album . . . —30

R. C.

Conus, G. Op. 31. Huit morceaux:
„ „ „ № 5. Berceuse . . . . . —30
„ „ „ „ 6. Jeu de course . . . . —30
„ „ „ „ 7. Mélodie . . . . . —30
„ „ „ „ 8. Regrets . . . . . —30

Cui, C. Op. 64. 25 Préludes 3 50

Czerny, Ch. Op. 92. Toccate. *Edition redigée par H. Pachulski* . . . . . —50

Gilaieff, N. Op. 1. Deux morceaux: № 1. Prélude. № 2. Andante . . . . . —50
„ Op. 3. Trois mélodies élégiaques: № 1. C-moll. № 2. G-moll. № 3. Fis-dur. . —50

Glière, R. Op. 15. Scherzo . . . . . —60
„ „ 16. Deux morceaux: № 1. Prélude. —30
„ „ „ „ 2. Romance —40
„ „ 17. Cinq Esquisses. № 1. B-dur. № 2. Es-moll. № 3. A-dur. № 4. C-dur. № 5. Fis-dur . . . . . 1 —

Hanke, H. Op. 1 № 1. Etourdi. Pièce de salon . —30

Hartmann, Th. Op. 4. Trois morceaux: № 1. Prélude (Fis-moll) . . . . . —30
„ № 2. Mazurka (E-moll) . . . . —30
„ „ 3. Impromptu (Des-dur) . . . —50

Ilynsky, A. Op. 17. Six morceaux:
„ № 1. Prélude . . . . . —30
„ „ 2. Récit intéressant . . . . . —20
„ „ 3. Rêverie . . . . . —50
„ „ 4. Menuet . . . . . —30
„ „ 5. Chanson pastorale. . . . . —30
„ „ 6. Mazurka . . . . . —50
„ Op. 18. Trois morceaux:
„ № 1. Romance . . . . . —60
„ „ 2. Valse . . . . . —50
„ „ 3. Nocturne. . . . . —50
„ Op. 19. La journée d'une petite fille. *24 morceaux pour Piano (difficulté moyenne) à l'usage de la jeunesse.*
Cah. I.
№№: 1. Le réveil joyeux. 2. Valse. 3. La Toupie. 4. Polka. 5. Mazurka. 6. La tabatière . . 1 20
Cah. II.
№№: 7. Marche des mirlitons. 8. Promenade joyeuse. 9. Le Coucou. 10. Enterrement de l'oiseau. 11. Le Berger joue. 12. Papillon 1 20
Cah. III.
№№: 13. Chanson russe. 14. Le jeu de course. 15. L'orage. 16. Les caprices. 17. Punition. 18. Le Pardon. 1 50
Cah. IV.
№№: 19. Rêverie. 20. La vieille bonne. 21. Conte. 22. Prière. 23. Berceuse. 24. Sommeil . . 1 50

Junker, W. Op. 30. Première Sonate (Fa-mineur). 1 50
„ „ 39. Impromptu. . . . . —30

Kastalsky, A. Aus vergangenen Zeiten. Heft I .
Inhalt: № 1. China. № 2. Indien. № 3. Aegypten. 1 —

Kopylow, A. Op. 53. 14 Tableaux musicals de la vie enfantine . . . . . 2 —

Korestchenko, A. Op. 40. 7 Morceaux caractéristiques:
„ № 1. Prélude. . . . . —20
„ „ 2. Intermezzo. . . . . —40
„ „ 3. Aveu . . . . . —30
„ „ 4. Barcarolle . . . . . —40
„ „ 5. Une page de mes mémoires.—30
„ „ 6. Question douloureuse . . —30
„ „ 7. Impromptu . . . . . —30

Edition P. Jurgenson à Moscou.