QUATUOR

pour deux Violons, Alto et Violoncelle.

I.

Wilh. Stenhammar, Op. 2.

Allegro.

Violino I.

Violino II.

Viola.

Violoncello.

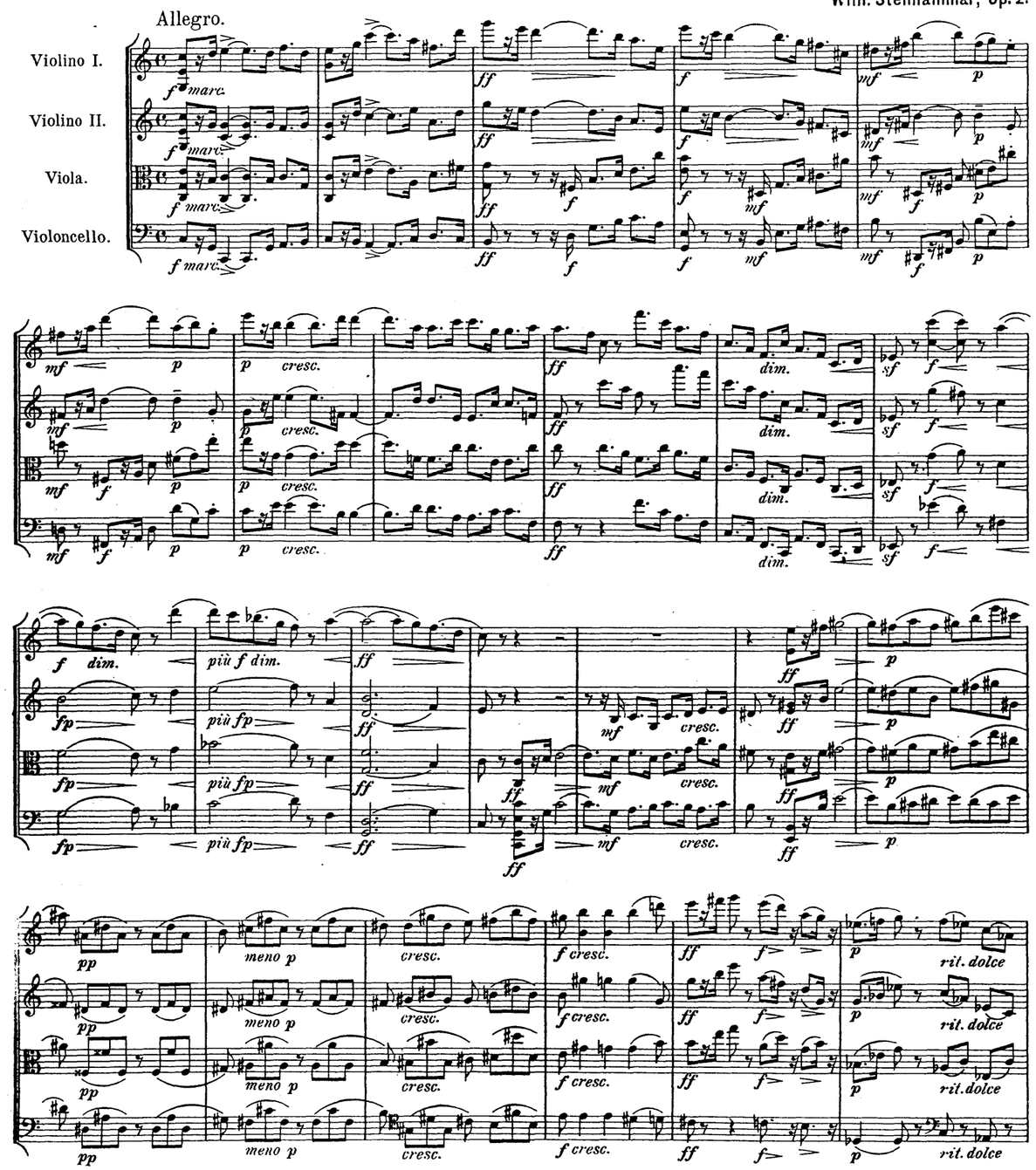

Copyright 1895 by Julius Hainauer, Breslau.

J. 3838 H.

Stich und Druck von C. G. Röder, Leipzig.

mm 4287

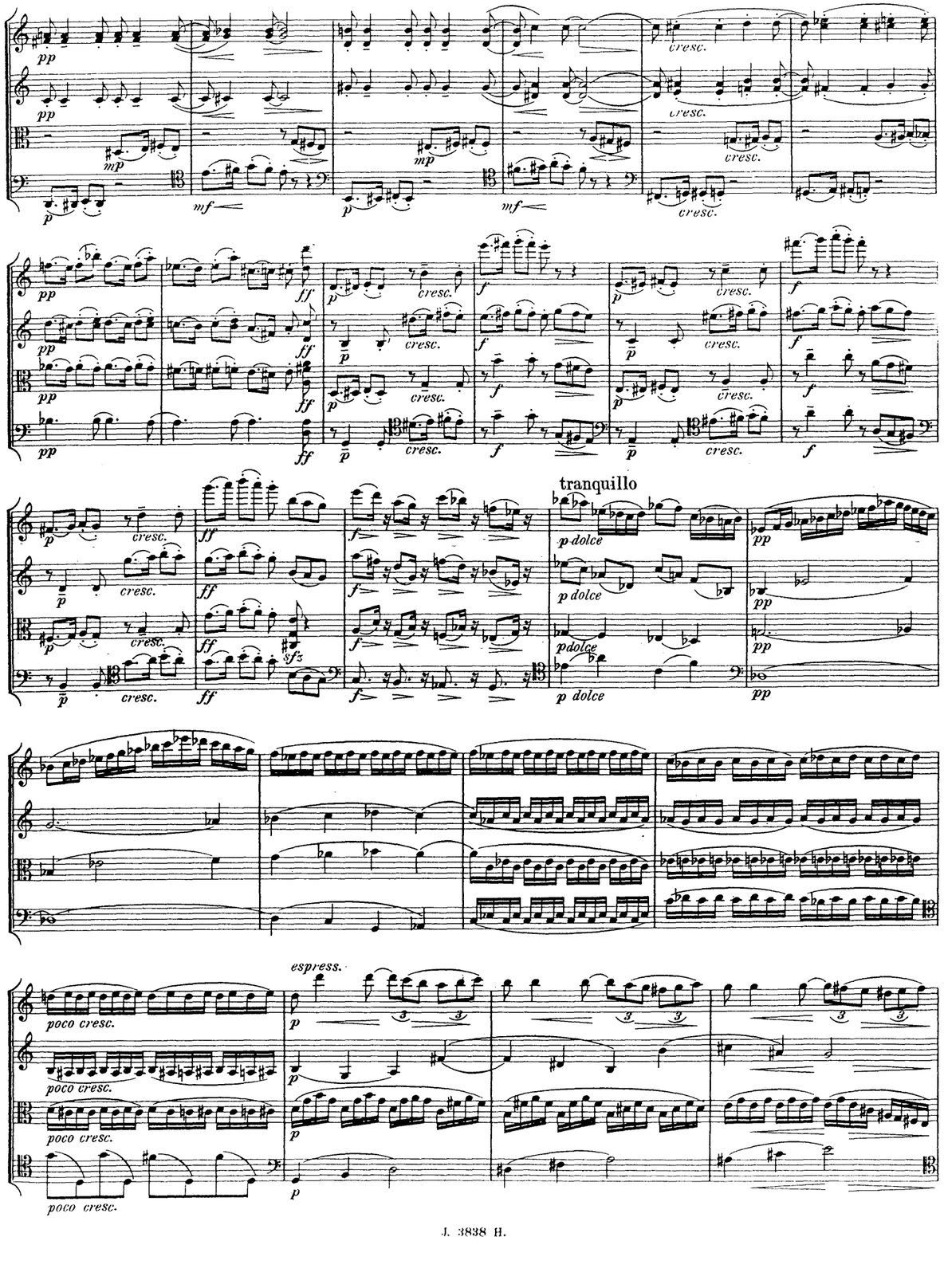
tranquillo
p dolce
espress.
poco cresc.

cresc. poco

pp cresc. poco

p

p

p

dim.

dim.

dim.

p sotto voce

pp

dim.

pp

espress.

dim.

espress.

pp

dolce

dolce

dolce

cresc.

cresc.

cresc.

cresc.

f

f

f

ff

ff

ff

sfz

sfz

sfz

sfz

sfz

sfz

poco marc. (ma pp)

dim.

dim.

dim.

dim.

pp

pp

pp

pp

mp

mp

mp

f

f

f

accelerando poco a poco

mp

pp cresc.

ff

fff

mp

pp cresc.

ff

fff

mp

pp cresc.

ff

fff

Prestissimo.

Tempo I. (ma tranquillo).

poco rit. Tempo I.

tranquillo

poco a poco più mosso.

Presto.

Agitato.

Tempo I. (molto energico).

Poco a poco un poco più animato.

Animato.

tranquillo

a tempo animato

poco ritard.

stringendo

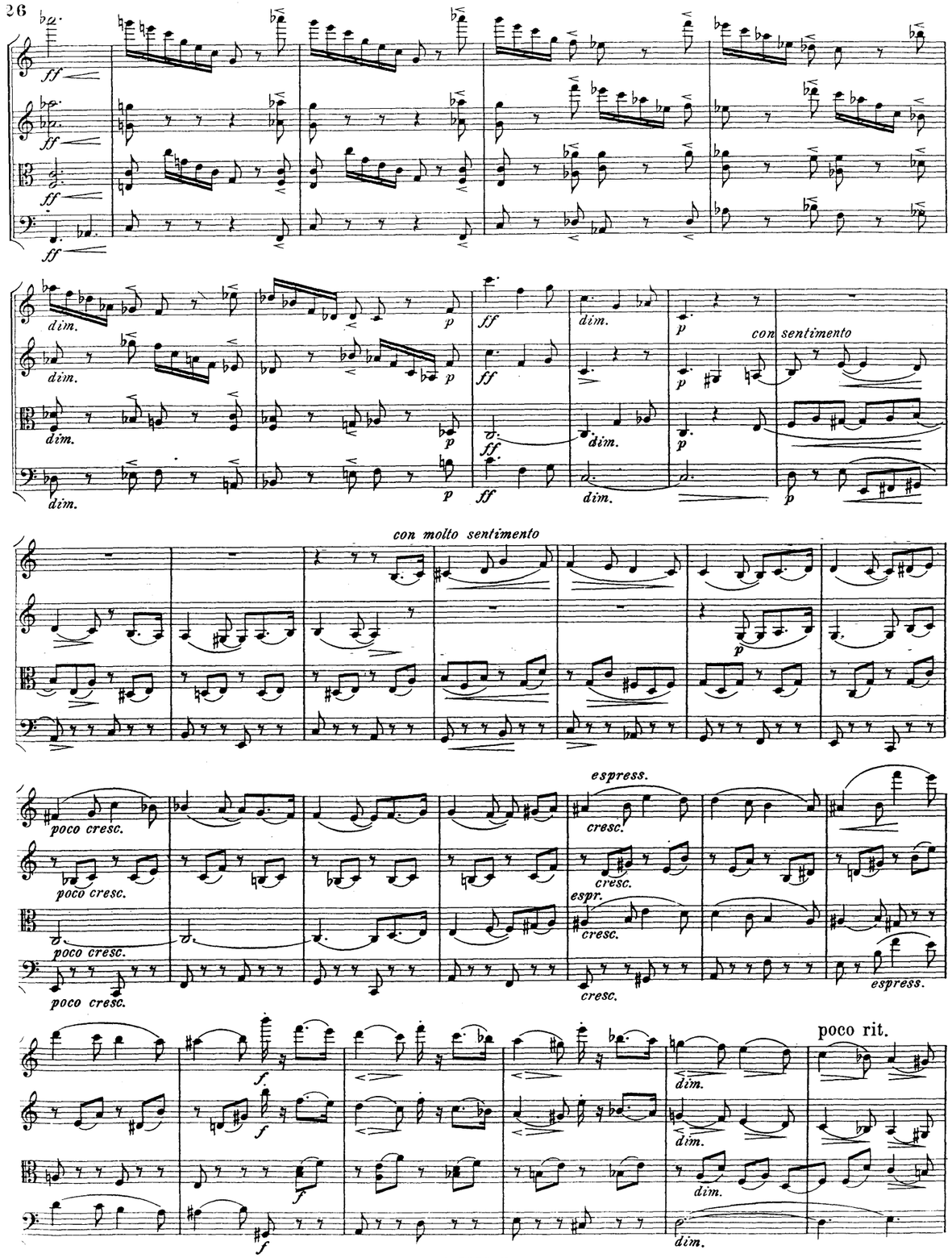

II.

Mesto. Sehr einfach, aber mit der innigsten Empfindung vorzutragen.

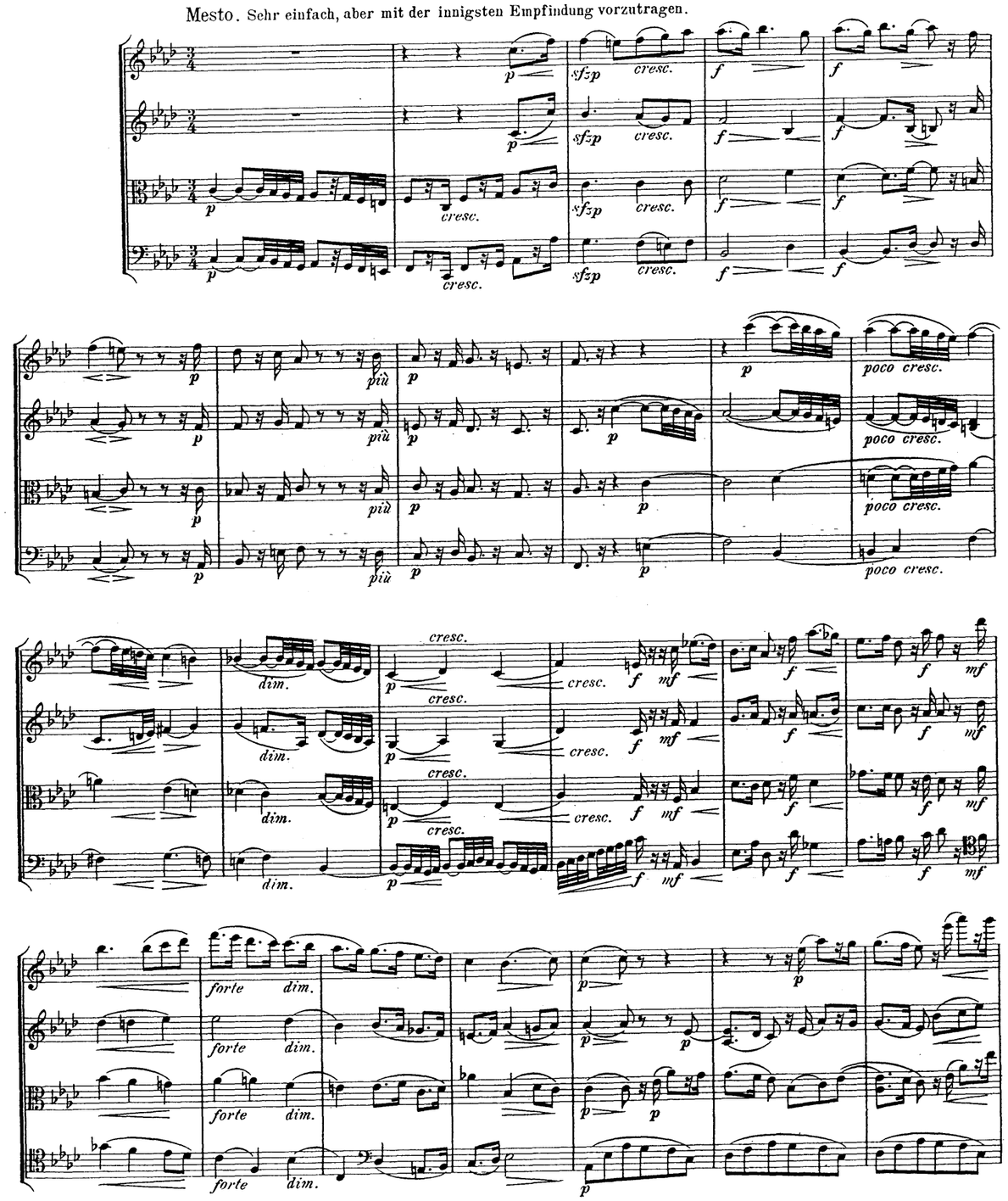

cresc.
dim.
p
f
pp
ff
dolce
dolcissimo
mf
mp

poco cresc.
p cresc.
mf dim.
stringendo poco
a poco
Presto.
Tempo I.
cresc.
ff
sfz

poco ritard.

stringendo un poco

Tempo I.

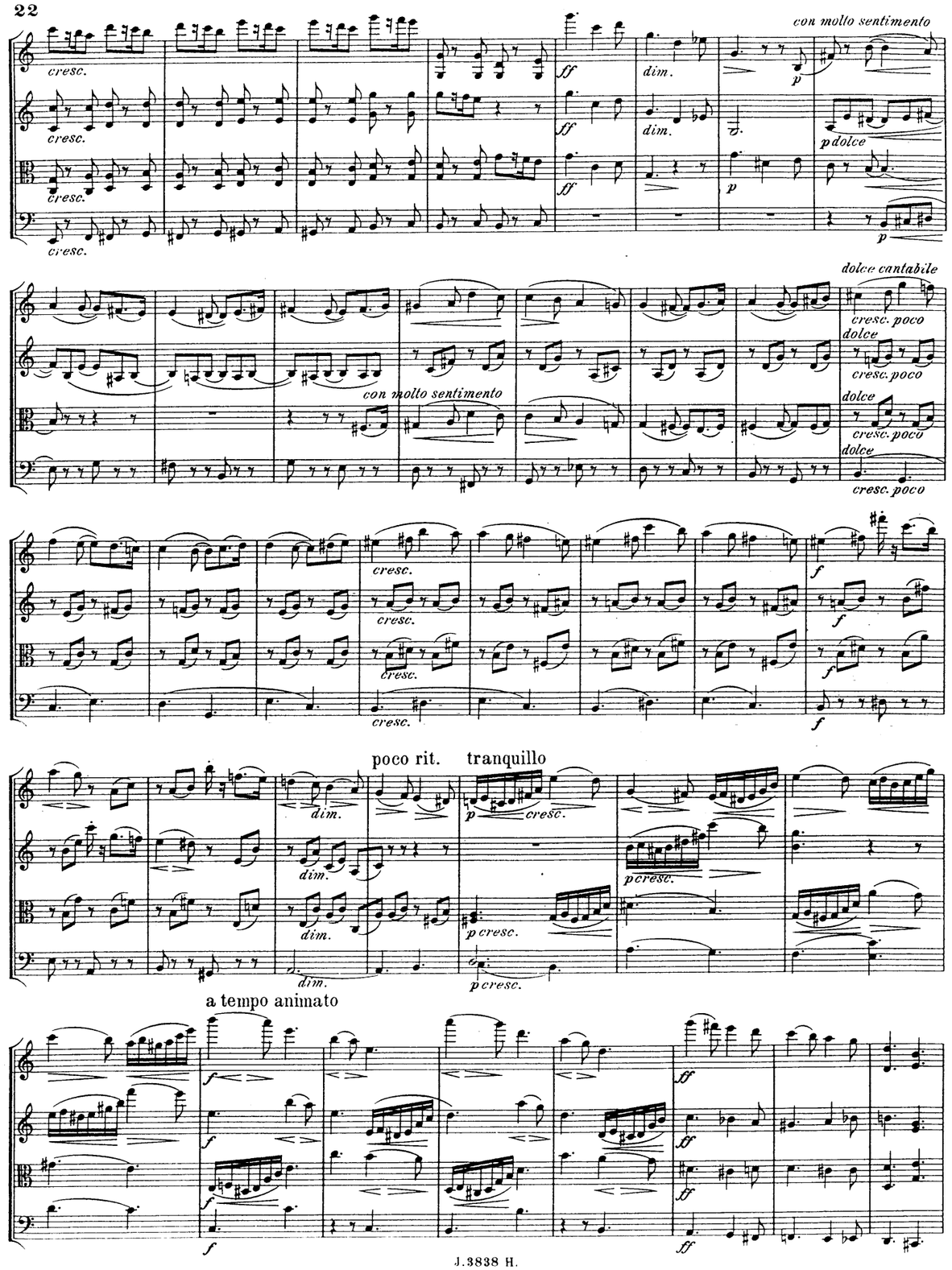
con molto sentimento
cresc.
dim.
p dolce
dolce cantabile
cresc. poco
dolce
con molto sentimento
poco rit.
tranquillo
p cresc.
a tempo animato

III.

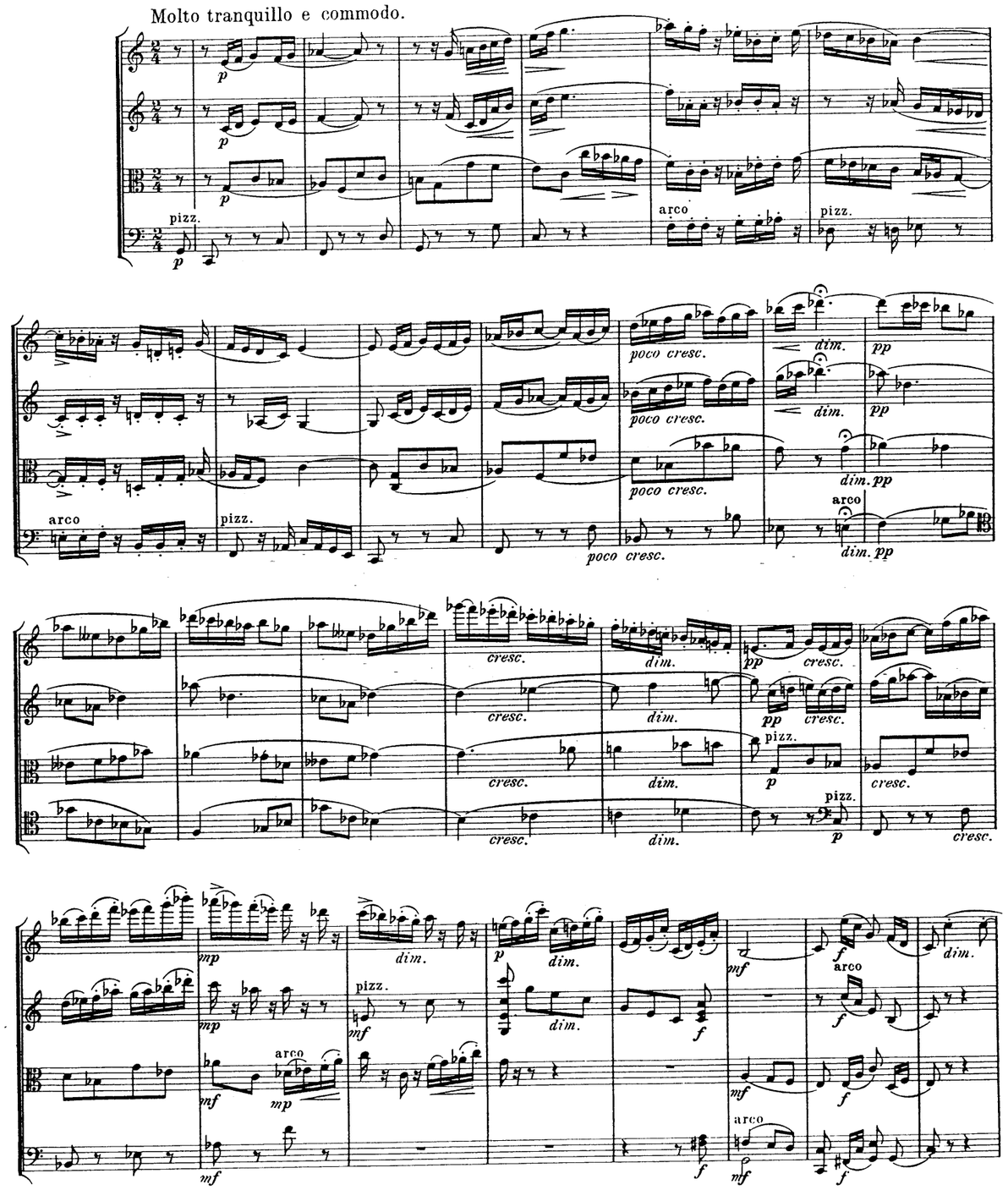
Molto tranquillo e commodo.
pizz.
arco
poco cresc.
dim.
cresc.
pp
mp
mf

IV.

Allegro energico.

Un pochettino più leggiero. .

ritard.

Till Aulinska Kvartetten!

Quatuor

pour

deux Violons, Alto et Violoncelle

par

W. STENHAMMAR.

Oeuvre 2.

Partition
Prix: 6 Mk. netto.

Parties séparées
Prix: 10 Mk.—

Tous les arrangements réservés.
Propriété de l'éditeur. Enregistré aux archives de l'union.

BRESLAU,
JULES HAINAUER,
Editeur de musique de S. M. le Roi de Prusse.

Copenhague,
Kongl. Hofmusikhandel
(Henrik Hennings)

New York,
G. Schirmer.

Leipzig,
C. F. Leede.

Copyright by Julius Hainauer, Breslau 1895.

MERTON MUSIC
8 Wilton Grove, London SW19 3QX
Phone/Fax: 020 8540 2708
e-mail: mertonmusic@argonet.co.uk
No. 4287