Graupner, Christoph (1683-1760) BRD DS Mus.ms 448/23

Weg Trauren, weg Weinen/a/2 Clarin/Tympano/2 Hautbois/ Chalmeaux/2 Violin/Viola/Canto/Alto/Tenore/Basso/e/Continuo./Fer.1.Pasch./1740.

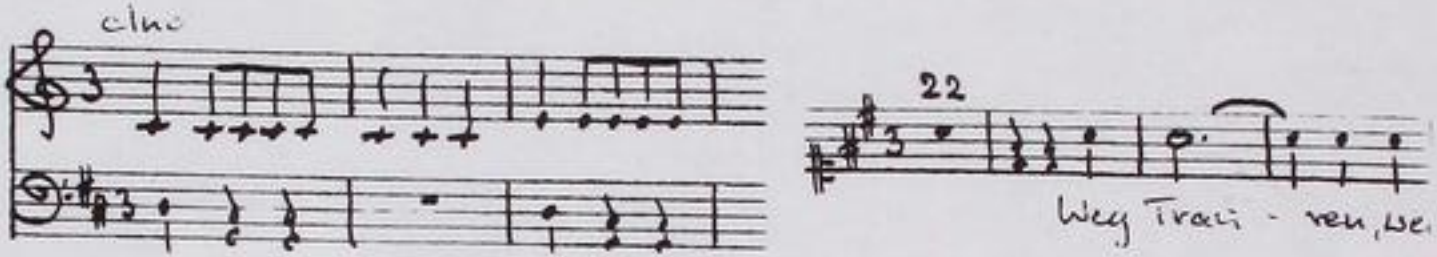

Autograph März 1740. 34,5 x 21 cm.

partitur: 8 Bl. Alte Zählung: 4 Bogen.

17 St.: C,A,T,B,vl 1(2x),2,vla,vlne(2x),bc,clno 1,2,
ob 1,2,Chalumeau,timp.
2,1,1,1,2,2,2,1,2,2,2,1,1,1,1,1,1 Bl.

Alte Sign.: 173/18. Text: Johann Conrad Lichtenberg,1740.

http://tudigit.ulb.tu-darmstadt.de/show/Mus-Ms-448-23/0001
Universitäts- und Landesbibliothek Darmstadt
TECHNISCHE UNIVERSITÄT DARMSTADT

Mus 448/23
1740,23

173.

18
23

Partitur.

M: März. 1740. 32tur Fortsetzung

TECHNISCHE UNIVERSITÄT DARMSTADT
http://tudigit.ulb.tu-darmstadt.de/show/Mus-Ms-448-23/0002
Universitäts- und Landesbibliothek Darmstadt

173
18

Sig. Lauro, Sig. Alessio &.

a

2 Clarin
Tympani
2 Haut bois
Chalmeaux
2 Violini
Viola
Canto
Alto
Tenore
Basso
e
Continuo.

Ser: 1. Sant:
1740.

TECHNISCHE UNIVERSITÄT DARMSTADT
http://tudigit.ulb.tu-darmstadt.de/show/Mus-Ms-448-23/0003
Universitäts- und Landesbibliothek Darmstadt

Fest. Pasch.

J. D. G. M. Mart. 1740.

TECHNISCHE UNIVERSITÄT DARMSTADT
http://tudigit.ulb.tu-darmstadt.de/show/Mus-Ms-448-23/0004
Universitäts- und Landesbibliothek Darmstadt

TECHNISCHE UNIVERSITÄT DARMSTADT
http://tudigit.ulb.tu-darmstadt.de/show/Mus-Ms-448-23/0005
Universitäts- und Landesbibliothek Darmstadt

TECHNISCHE UNIVERSITÄT DARMSTADT
http://tudigit.ulb.tu-darmstadt.de/show/Mus-Ms-448-23/0006
Universitäts- und Landesbibliothek Darmstadt

TECHNISCHE UNIVERSITÄT DARMSTADT
http://tudigit.ulb.tu-darmstadt.de/show/Mus-Ms-448-23/0007
Universitäts- und Landesbibliothek Darmstadt

TECHNISCHE UNIVERSITÄT DARMSTADT
http://tudigit.ulb.tu-darmstadt.de/show/Mus-Ms-448-23/0008
Universitäts- und Landesbibliothek Darmstadt

TECHNISCHE UNIVERSITÄT DARMSTADT
http://tudigit.ulb.tu-darmstadt.de/show/Mus-Ms-448-23/0009
Universitäts- und Landesbibliothek Darmstadt

Ich bin erschrocken! Satan fällt. Fällt in mattig Herrlichkeit mit alle mit Mägen sein Diener

Grabt Lust Dirst kann gab die finster Hölle mit Grab. Nicht ist aufstand. Nun Gericht

Kalmy ist die Hände sagt es ist alles Land mit Gericht mit Grab Hölle.

TECHNISCHE UNIVERSITÄT DARMSTADT
http://tudigit.ulb.tu-darmstadt.de/show/Mus-Ms-448-23/0010
Universitäts- und Landesbibliothek Darmstadt

TECHNISCHE UNIVERSITÄT DARMSTADT
http://tudigit.ulb.tu-darmstadt.de/show/Mus-Ms-448-23/0011
Universitäts- und Landesbibliothek Darmstadt

TECHNISCHE UNIVERSITÄT DARMSTADT
http://tudigit.ulb.tu-darmstadt.de/show/Mus-Ms-448-23/0012
Universitäts- und Landesbibliothek Darmstadt

TECHNISCHE UNIVERSITÄT DARMSTADT
http://tudigit.ulb.tu-darmstadt.de/show/Mus-Ms-448-23/0013
Universitäts- und Landesbibliothek Darmstadt

Chalum.

TECHNISCHE UNIVERSITÄT DARMSTADT
http://tudigit.ulb.tu-darmstadt.de/show/Mus-Ms-448-23/0014
Universitäts- und Landesbibliothek Darmstadt

TECHNISCHE UNIVERSITÄT DARMSTADT
http://tudigit.ulb.tu-darmstadt.de/show/Mus-Ms-448-23/0015
Universitäts- und Landesbibliothek Darmstadt

TECHNISCHE UNIVERSITÄT DARMSTADT
http://tudigit.ulb.tu-darmstadt.de/show/Mus-Ms-448-23/0016
Universitäts- und Landesbibliothek Darmstadt

TECHNISCHE UNIVERSITÄT DARMSTADT
http://tudigit.ulb.tu-darmstadt.de/show/Mus-Ms-448-23/0017
Universitäts- und Landesbibliothek Darmstadt

TECHNISCHE UNIVERSITÄT DARMSTADT
http://tudigit.ulb.tu-darmstadt.de/show/Mus-Ms-448-23/0018
Universitäts- und Landesbibliothek Darmstadt

Soli Deo Gloria

TECHNISCHE UNIVERSITÄT DARMSTADT
http://tudigit.ulb.tu-darmstadt.de/show/Mus-Ms-448-23/0019
Universitäts- und Landesbibliothek Darmstadt

Continuo.

TECHNISCHE UNIVERSITÄT DARMSTADT
http://tudigit.ulb.tu-darmstadt.de/show/Mus-Ms-448-23/0020
Universitäts- und Landesbibliothek Darmstadt

D. Capo

3.

2.

D. Capo

TECHNISCHE UNIVERSITÄT DARMSTADT
http://tudigit.ulb.tu-darmstadt.de/show/Mus-Ms-448-23/0021
Universitäts- und Landesbibliothek Darmstadt

Choral

1. 1. 1. 2. 1. 1. 1. 1.

Capo

b Verit:

Choral.

O du gnadenreiche Zeit

TECHNISCHE UNIVERSITÄT DARMSTADT
http://tudigit.ulb.tu-darmstadt.de/show/Mus-Ms-448-23/0023
Universitäts- und Landesbibliothek Darmstadt

Violino. I.

TECHNISCHE UNIVERSITÄT DARMSTADT
http://tudigit.ulb.tu-darmstadt.de/show/Mus-Ms-448-23/0024
Universitäts- und Landesbibliothek Darmstadt

2.

9.

Capo || Recitat ||

TECHNISCHE UNIVERSITÄT DARMSTADT
http://tudigit.ulb.tu-darmstadt.de/show/Mus-Ms-448-23/0025
Universitäts- und Landesbibliothek Darmstadt

D Capo ‖ Recitat ‖

Choral.

O Ihr gnadig Sonne.

TECHNISCHE UNIVERSITÄT DARMSTADT
http://tudigit.ulb.tu-darmstadt.de/show/Mus-Ms-448-23/0026
Universitäts- und Landesbibliothek Darmstadt

Violino 1.

Vlag tamburo.

Volti subito

Capo || Recitat. ||

TECHNISCHE UNIVERSITÄT DARMSTADT
http://tudigit.ulb.tu-darmstadt.de/show/Mus-Ms-448-23/0028
Universitäts- und Landesbibliothek Darmstadt

Solo Recitat.

Choral

TECHNISCHE UNIVERSITÄT DARMSTADT
http://tudigit.ulb.tu-darmstadt.de/show/Mus-Ms-448-23/0029
Universitäts- und Landesbibliothek Darmstadt

Violino 2

1. 1. 1. 1. 1.

Alto Trauny.

pp.

pp.

pp.

pp.

Da Capo || Recitat ||

1. 1.

volti

1. 2.

1.

9.

Ad libitum

TECHNISCHE UNIVERSITÄT DARMSTADT
http://tudigit.ulb.tu-darmstadt.de/show/Mus-Ms-448-23/0031
Universitäts- und Landesbibliothek Darmstadt

1.

1.

Da Capo ‖ Recitat ‖

TECHNISCHE UNIVERSITÄT DARMSTADT
http://tudigit.ulb.tu-darmstadt.de/show/Mus-Ms-448-23/0032
Universitäts- und Landesbibliothek Darmstadt

Choral.

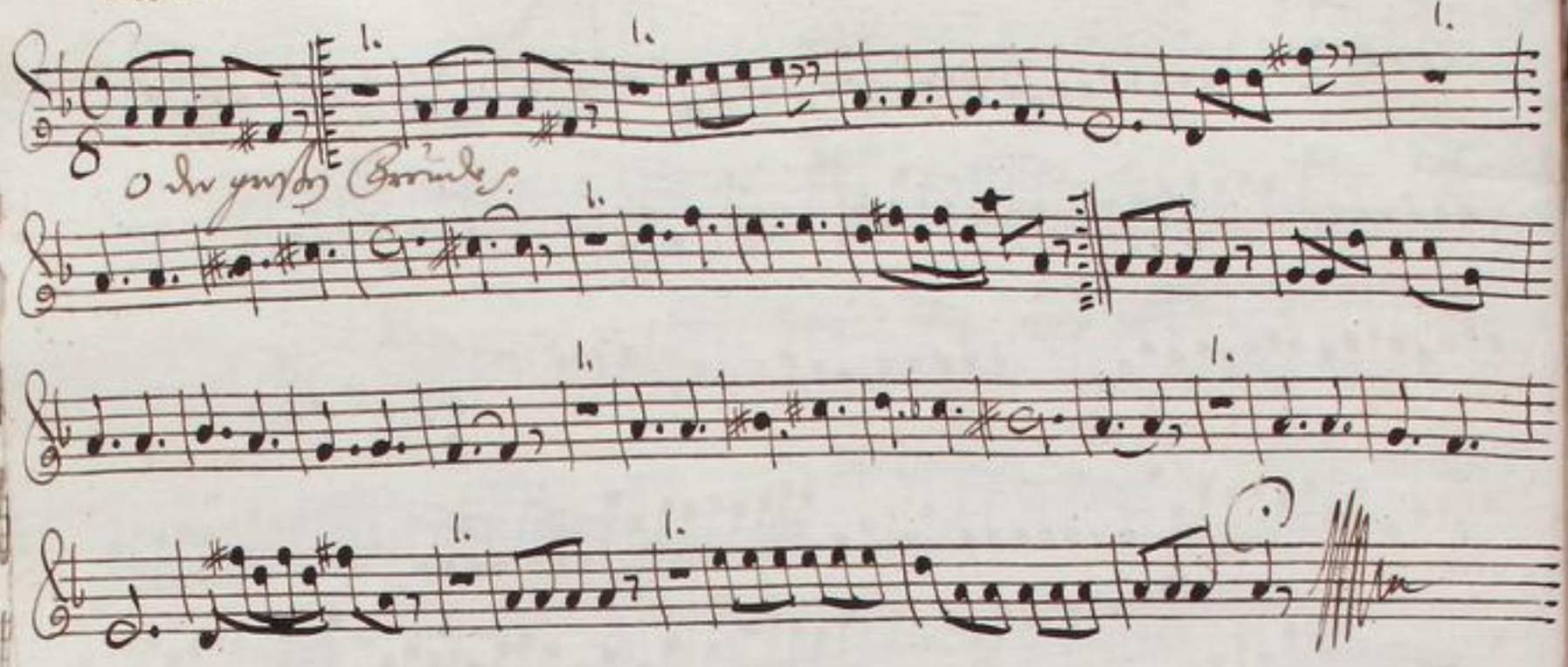

TECHNISCHE UNIVERSITÄT DARMSTADT
http://tudigit.ulb.tu-darmstadt.de/show/Mus-Ms-448-23/0033
Universitäts- und Landesbibliothek Darmstadt

Viola

9. Capo || Recitat ||

Napol. Recitat

Napol. Recitat

TECHNISCHE UNIVERSITÄT DARMSTADT
http://tudigit.ulb.tu-darmstadt.de/show/Mus-Ms-448-23/0035
Universitäts- und Landesbibliothek Darmstadt

Violone.

1. 1. 1.

Volty Segnung

1. 1.

1. 1.

4.

2. 2.

1.

Capo

Recit:

Recit:

Recit:

Capo

Recit:

TECHNISCHE UNIVERSITÄT DARMSTADT
http://tudigit.ulb.tu-darmstadt.de/show/Mus-Ms-448-23/0037
Universitäts- und Landesbibliothek Darmstadt

Da capo

TECHNISCHE UNIVERSITÄT DARMSTADT
http://tudigit.ulb.tu-darmstadt.de/show/Mus-Ms-448-23/0038
Universitäts- und Landesbibliothek Darmstadt

Violone.

TECHNISCHE UNIVERSITÄT DARMSTADT
http://tudigit.ulb.tu-darmstadt.de/show/Mus-Ms-448-23/0039
Universitäts- und Landesbibliothek Darmstadt

Aria.

Fortsetz Erbse.

Volti.

TECHNISCHE UNIVERSITÄT DARMSTADT
http://tudigit.ulb.tu-darmstadt.de/show/Mus-Ms-448-23/0040
Universitäts- und Landesbibliothek Darmstadt

Aria.

Da Capo.

Choral.

TECHNISCHE UNIVERSITÄT DARMSTADT
http://tudigit.ulb.tu-darmstadt.de/show/Mus-Ms-448-23/0041
Universitäts- und Landesbibliothek Darmstadt

TECHNISCHE UNIVERSITÄT DARMSTADT
http://tudigit.ulb.tu-darmstadt.de/show/Mus-Ms-448-23/0042
Universitäts- und Landesbibliothek Darmstadt

Hautbois. 1.

1. 1. 1.

Vltry Trauren p.

2. 2. 1.

Capo Recitat.

2.

2.

p.

1.

volti

1. 3.

Capo

Recitat. Aria Recitat

Chor.

Ach du gnädiger Herr!

Tutti.

TECHNISCHE UNIVERSITÄT DARMSTADT
http://tudigit.ulb.tu-darmstadt.de/show/Mus-Ms-448-23/0044
Universitäts- und Landesbibliothek Darmstadt

Hautbois. 2

Recitat

volti

pp.

1. 3. 5.

Da capo

Recitativ Aria Recitativ

Choral.

O du gnadenreicher Gott!

Chalmeaux.

Napoli

TECHNISCHE UNIVERSITÄT DARMSTADT
http://tudigit.ulb.tu-darmstadt.de/show/Mus-Ms-448-23/0047
Universitäts- und Landesbibliothek Darmstadt

D. Clarino. I. 26

Vthy Trauung f.

Da Capo

Recit: Aria. Recit: Aria. Recit:

Choral.

O du gnadenreiche.

D. Clarino. 2. 97

4.

Key Trumpo.

2. 1.

1. 9.

2. 1. 1. 2 2.

2. 3. 2.

2. 9.

Capo

Recit: Aria. Recit: Aria. Recit:

Chorale

1 1. 1. 2. 1. 1.

Oboe primo Violino primo

2. 6 1. 1. 3.

1. 1.

TECHNISCHE UNIVERSITÄT DARMSTADT
http://tudigit.ulb.tu-darmstadt.de/show/Mus-Ms-448-23/0049
Universitäts- und Landesbibliothek Darmstadt

D. Tympano. 28

Alla Trumpe.

Capell

Recit: Aria. Recit: Aria. Recit:

Corale

So die grossen Trumpe.

Ach Herr zu- rück ach Meinen — Der Herzog stirbt

Lebens saft schöpfft fühlt fühl - te gestafft Ach Herr zu- rück ach meinen Ach

— Der Herzog stirbt Lebens saft fühlt fühlte gestafft Herr le -

— — bet Er lebet Herr le — — — bet Er lebet weint nun o fölle ihn

Tiefen wo — Der Pfeil des todes ist mächtig scharff

dro. — ab lingt — — ab lingt — — ab

lingt des Gesetzes verdam - mende Kraft des Gesetzes verdamende Kraft

Recit. Aria

Er feindt weist nur Gott an kühnt ist auf dem Mittler stuhl

Gott noch seiner schon zu strafen, er war zwar todt doch nun lebt er in Ewigkeit. Er

sorgt in seinem Reich und wird nun nur Gerechtigkeit üben, auf bessert uns nicht nach Zeit kommt

bestellen demüthig an, bey ihm ist Gnad Trost und Leben, bereut was ihr missgethan

Vielleicht wird uns vergeben.

Schmer - ze mich zu Ei - nem Füssen bin ich vor -

- ze mich zu Ei - nem Füssen und fron -

piano. forte piano

Sopr.

– r miß mein Gott in Deinem Fegl – – – und freue miß mein

Gott in Deinem Fegl – – – – in Deinem Fegl

Ich warr – – – te miß Dei – ner süßen Ihaar – pp.

– te miß Dei – ner süßen und freu – – – – – –

Sopr.

– r miß mein Gott in Deinem Fegl und freue miß mein Gott in Deinem

Fegl – – – in Deinem Heil da ich Dich Er – – –

– – bank fürsten habe so grauß mir nicht fürm todt Höll fürm

todt und Grabe wann ich Dich Er – – – bank fürsten

habe so grauß mir nicht fürm todt nicht fürm todt und Grabe ich

weiß ich weiß mein Geist hat dort – – dort – –

Sopr.

(im schönen Himmel dort dort im schönen Himmel dort an Deinem

Thron an Deinem Thron und dar – – – – – –

– – – heilt Lobes Heil ich weiß daß mein Geist hat

dort – – dort – – dort im schönen Himmel dort da im schönen Himmel

Capo Recital

Fort an seinem Sieg an seinem Sieg und Klar

seit Eaben Theil

O Ihr grossen Feinde
Nicht gethost ablegen

wer weiß wie das Kleid
wird ja doch für gegen

Diesen Herrlichkeit
nach so Kurzer Zeit

Jesus Christ bereitet ist

ihn zu kleiden

mit der Sonne

in der Himmel Thore

TECHNISCHE UNIVERSITÄT DARMSTADT
http://tudigit.ulb.tu-darmstadt.de/show/Mus-Ms-448-23/0053
Universitäts- und Landesbibliothek Darmstadt

Alto.

Ung tramen ung mimen — Der Herzog des Lebens hat

hülfe hülfe hül - fe geschafft ung tramen ung mimen —

der Herzog des Lebens hat hülfe hülfe geschafft. Ge be - — — bet ge

tutti

bet ge - — — bet ge bet ge bet ge bet ge wo ist nun o Hölle dein Stachel dein

po - — — tenz der Staffel des Todes ist würklich zerbrochen der

— — — ab lingt — — — ab lingt — — — ab lingt des Gesetzes Kraft

Dam - mende Kraft des Gesetzes verdam - mende Kraft

Da Capo

Recitat | Aria | Recitat | Aria | Recitat |

O ihr grossen Seelen die ihr Ruft gottes ablehnen

nur wollt nun das Reich weil ja Hoffnung

dieser Augenblick ist nur so kurzer Zeit

Jesus Christ bereitet ist ihn zu kleiden

mit der Sonne in der himmlischen Klarheit.

TECHNISCHE UNIVERSITÄT DARMSTADT
http://tudigit.ulb.tu-darmstadt.de/show/Mus-Ms-448-23/0054
Universitäts- und Landesbibliothek Darmstadt

22

Weg trauren weg weinen — Der Herzog Jol

Lebend sal hülffe hülfe hül- fe geschafft weg trauren weg weinen

Der Herzog Jol Lebend sal hülfe hülfe geschafft

Solo. tutti Solo. tutti

Jo le- - bet Jo lebet Jo le- - bet Jo lebet meistenn ô

Hölle dein pochen meistenn dein pochen der stachel des todes ist nünftig Jo-

brechen der — — nd lingt - - - nd lingt -

- - nd lingt des Gerichtes vordam- mende Krafft des Jo-

- des Verdammende Krafft

Da Capo Recit Aria Recit Aria

Auf sterbliche will auf der Gruft wo Pein und Qual die Herrschafft

haben, will allen Greul in Unsre Zu begraben und sicherlich

stehn in den Lufft, getrost er will nünfmehr auf des todtes

Stand auf allen Völckern in das schöne himlische Land

volti

TECHNISCHE UNIVERSITÄT DARMSTADT
http://tudigit.ulb.tu-darmstadt.de/show/Mus-Ms-448-23/0055
Universitäts- und Landesbibliothek Darmstadt

O Jer grossen Freude
Nicht getrost ablegen
wer wollt nun das Kindt
mit ja dass sie gegen
zu rechter Zeit
Dieser Sterblichkeit
Jesus Christ bereitet ist
ihr zu
kleiden mit der Sonne
in der himmlischen Wonne.

TECHNISCHE UNIVERSITÄT DARMSTADT
http://tudigit.ulb.tu-darmstadt.de/show/Mus-Ms-448-23/0056
Universitäts- und Landesbibliothek Darmstadt

Basso

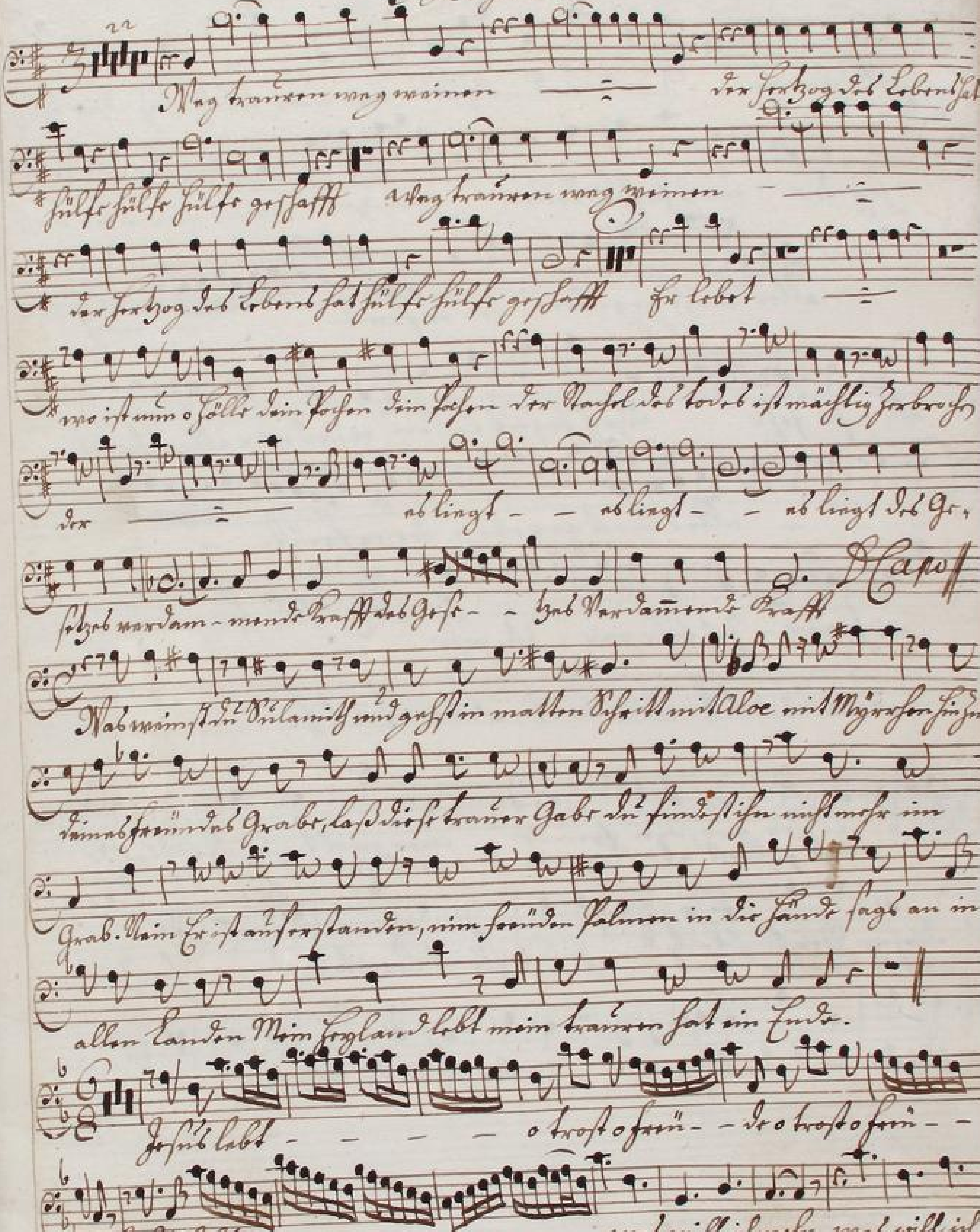
Weg trauren weg weinen der Hertzog des Lebens hat
hülfe hülfe hülfe geschafft Weg trauren weg weinen
der Hertzog des Lebens hat hülfe hülfe geschafft Er lebt
wo ist nun o Hölle dein Schrecken dein Schrecken der Stachel des todes ist mächtig zerbrochen
der erliegt — erliegt — erliegt des Ge-
setzes verdam-mende Krafft des Geset- -zes verdammende Krafft D. Capo
Was weinst du Sulamith und gehst in matten Schritt mit Aloe mit Myrrhen hin
Grabe, lass diese trauer Gabe du findest ihn nicht mehr im
Grab. Mein Christ auferstanden, nim freuden Palmen in die Hände sag an in
allen Landen Mein Heyland lebt mein trauren hat ein Ende.
Jesus lebt — o trost o freu- -de o trost o freu-
-de Jesus lebt — was will ich mehr was will ich
mehr Jesus lebt — Jesus lebt — o trost — o freude
Jesus lebt — was will ich mehr — was

C

will ich mehr Dinge tod und höl- len Herr tröst sey ich tröst

- sey dir durch Jesus Leben wird mir aller trost

aller trost gegeben der erfreut- - - mich

all - zu sehr durch Jesus Leben wird mir aller trost

- - - aller trost gegeben der erfreut- - -

- mich gar - zu sehr gar - zu sehr

Capo

Recital | aria | Recital

O der grossen freude nicht getrost ab- zu- sagen wer wolt nun das kleid der

dieser Eitelkeit nuchte Kürtzer Zeit weil ja doch für ge- - - - -

Jesus Christ bereitet ist ihn zu

kleiden mit der Sonne in der himmel Klar.