

Sechs Lieder

für eine Singstimme mit Begleitung des Pianoforte

Johannes Brahms, Op. 97
(Veröffentlicht 1886)

1. Nachtigall

C. Reinhold

Langsam

Singstimme

Pianoforte

f *espressivo*

O Nach - ti - gall, dein sü - ßer - Schall, er - drin - get - mir durch

Mark und - Bein.

dolce

Nein, trau - ter

f *p dolce*

Vo-gel, nein! — was in mir schafft so sü-ße Pein, das ist nicht dein, —

cresc. poco a poco

das ist von an - - dern, him - mel - schö - nen, nunlängst für

pp *cresc.* *f* *rit.*

mich ver-klun-ge-nen Tö - nen, in dei - nem Lied ein lei - ser Wi - - der.

p *3* *p* *pp*

hall, ein lei - ser Wi - - der - hall!

dim. *dolce* *pp*

2. Auf dem Schiffe

C. Reinhold

Lebhaft und rasch

Singstimme

Pianoforte

Ein

Vö - - - ge - - - lein fliegt ü - - ber den Rhein und

wiegt die Flü - gel im Son - - nen - schein,

sieht Re - - ben - - hü - gel und

grü - - ne Flut in gold - - ner Glut, in

The third system of the musical score continues the vocal line and piano accompaniment. The lyrics are "grü - - ne Flut in gold - - ner Glut, in".

gold - - ner Glut, - - - - - wie

wohl das tut, wie wohl das

mf *f*

tut, so hoch er - ho - ben

p

im Mor - gen - hauch!

cresc.

Beim Vög -

f

lein dro - - - - - ben o

wär ich auch,

o wär ich, wär

ich auch!

3. Entführung

Wilibald Alexis

Schnell

Singstimme

1. O La - dy - Ju - dith,
2. Hart ist der Sitz und

sprö - der - Schatz, drückt dich zu fest mein Arm? Je
knapp und schmal, und kalt mein Kleid von Erz, doch

zwei zu Pferd ha - ben schlech - ten Platz, und Winternacht weht nicht
käl - ter und här - ter als Sat - tel und Stahl war ge - gen mich dein

warm, und Winternacht weht nicht warm.
Herz, war ge - gen mich dein Herz.

3. Sechs Näch - te lag ich in Sumpf und Moor und hab umdich ge -

wacht, doch wei - - cher, bei Sankt Görg ich schwor, schlaf

ich die sie - ben - te Nacht, schlaf ich die

sie - - ben - - te Nacht!

4. Dort in den Weiden

Niederrheinisches Volkslied

Lebhaft und anmutig

Singstimme

1. Dort in den Wei-den steht ein Haus, da schaut die Magd zum Fensternaus! Sie
2. Des Morgens fährt er auf dem Fluß und singt her-ü-ber sei-nen Gruß, des

schauf strom-auf, sie schaut strom-ab: ist noch nicht da mein Her-zensknab? Der
A-bends wenns Glüh-würm-chen fliegt, sein Na-chen an das U-fer wiegt, da

schön-ste Bursch am gan-zen Rhein, den nenn ich mein, den nenn ich mein, den
kann ich mit dem Bur-schen mein bei-sam-men sein, bei-sam-men sein, bei-

nenn ich mein!
sam-men sein!

3. Die Nach - ti - gall im Flie - derstrauch, was sie da singt, ver - steh ich auch, sie

sa - get: ü - bers Jahr ist Fest, hab ich, mein Lie - ber, auch ein Nest, wo

ich dann mit dem Bur - schen mein die Frohst am Rhein, die

Frohst am Rhein, die Frohst am Rhein!

5. Komm bald

Klaus Groth

Zart bewegt

Singstimme

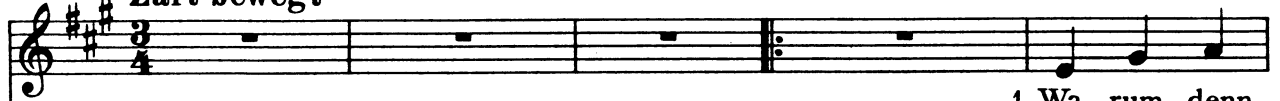

Pianoforte

war - ten von Tag zu Tag? Es blüht im Gar - ten
zählt es, was blüht so schön? An Au - gen fehlt es,

was blü - hen mag. Die mei - nen
es an - zu - sehn. *m. v.*

wan - dern vom Strauch zum Baum; mir scheint, auch An - dern wärs wie ein

p
Traum, mir scheint auch An - dern wärs wie ein

p dim. *pp*

Traum. Und von den Lie - ben,

p

die mir ge - treu, und mir ge - blie - ben, wärs du da -

p

bei, wärs du, wärs du da - bei!

p

6. Trennung

Schwäbisch

Anmutig bewegt

Singstimme

1. Da un - ten im
2. Sprichst all - weil von

Pianoforte

p

Ta - - le läufst Was - - ser so trüb, läufst Was - - ser so
Lie - - be, sprichst all - - weil von Treu, sprichst all - - weil von

pp

trüb, und i kann dirs net sa - - gen, i hab di so
Treu, und a bis - - se - le Falsch - heit is auch wohl da.

lieb, i hab di so lieb.
bei, is auch wohl da - bei.

3. Und wenn i dirs zehn - mal sag, daß i di lieb und
 4. Für die Zeit wo du g'liebt mi hast, da dank i dir

pp
 mag, di lieb und mag, und du willst nit ver.
 schön, da dank i dir schön, und i wünsch, daß dirs

ste - hen, muß i halt wei - ter gehn, muß i halt wei - ter
 an - ders wo bes - ser mag gehn, ja bes - ser mag

gehn.
 gehn.

JOHANNES BRAHMS' SÄMTLICHE WERKE

I. Band

Symphonien für Orchester I

Nr. 1. C moll. Op. 68
Nr. 2. D dur. Op. 73

II. Band

Symphonien für Orchester II

Nr. 3. F dur. Op. 90
Nr. 4. E moll. Op. 98

III. Band

Ouvertüren und Variationen für Orchester

Akademische Festouvertüre. C moll. Op. 80
Tragische Ouvertüre. D moll. Op. 81
Variationen über ein Thema von J. Haydn. B dur. Op. 56 a

IV. Band

Serenaden und Tänze für Orchester

Serenade. D dur. Op. 11
Serenade. A dur. Op. 16
Ungarische Tänze. Nr. 1. G moll. — 3. F dur. — 10. F dur.

V. Band

Konzerte für Violine und Violoncell

Konzert für Violine. D dur. Op. 77
Konzert für Violine und Violoncello. Op. 102

VI. Band

Klavierkonzerte

Nr. 1. D moll. Op. 15
Nr. 2. B dur. Op. 83

VII. Band

Kammermusik für Streichinstrumente

Sextett Nr. 1 für 2 Violinen, 2 Bratschen und 2 Violoncellos. B dur. Op. 18
Sextett Nr. 2. G dur. Op. 36
Quintett Nr. 1 für 2 Violinen, 2 Bratschen und Violoncello. F dur. Op. 88 — Nr. 2. G dur. Op. 111
Quintett für Klarinette (oder Bratsche), 2 Violinen, Bratsche und Violoncello. Op. 115
Quartett Nr. 1 für 2 Violinen, Bratsche und Violoncello. C moll. Op. 51 Nr. 1
Quartett Nr. 2. A moll. Op. 51 Nr. 2
Quartett Nr. 3. B dur. Op. 67

VIII. Band

Klavier-Quintett und -Quartette

Quintett für Klavier, 2 Violinen, Bratsche und Violoncello. F moll. Op. 34
Quartett Nr. 1 für Klavier, Violine, Bratsche und Violoncello. G moll. Op. 25 — Nr. 2. A dur. Op. 26 — Nr. 3. C moll. Op. 60

IX. Band

Klavier-Trios

Trio Nr. 1 für Klavier, Violine und Violoncell. H dur. Op. 8. Erste Fassung
— Spätere Fassung
Trio Nr. 2. C dur. Op. 87 — Nr. 3. C moll. Op. 101
Trio für Klavier, Violine und Waldhorn (oder Bratsche oder Violoncell). Es dur. Op. 40
Trio für Klavier, Klarinette (oder Bratsche) und Violoncell. A moll. Op. 114

X. Band

Klavier-Duos

Für Klavier und Violine

Sonate Nr. 1. G dur. Op. 78
Sonate Nr. 2. A dur. Op. 100
Sonate Nr. 3. D moll. Op. 108
Sonatensatz, nachgel. Werk

Für Klavier und Violoncell

Sonate Nr. 1. E moll. Op. 38
Sonate Nr. 2. F dur. Op. 99

Für Klavier und Klarinette (oder Bratsche)

Sonate Nr. 1. F moll. Op. 120 Nr. 1
Sonate Nr. 2. Es dur. Op. 120 Nr. 2

XI. Band

Werke für 2 Klaviere zu 4 Händen

Sonate nach dem Quintett. Op. 34 bis, F moll
Variationen über ein Thema von J. Haydn. B dur. Op. 56 b

XII. Band

Werke für 1 Klavier zu 4 Händen

Variationen über ein Thema von Rob. Schumann. Es dur. Op. 23
Walzer. Op. 39
Liebeslieder. Walzer. Op. 52 a
Neue Liebeslieder. Walzer. Op. 65
Ungarische Tänze

XIII. Band

Klavier-Sonaten und -Variationen

Sonate Nr. 1. C dur. Op. 1
Sonate Nr. 2. Fismoll. Op. 2
Sonate Nr. 3. F moll. Op. 5
16 Variationen über ein Thema von Robert Schumann. Fismoll. Op. 9
11 Variationen über ein eigenes Thema. D dur. Op. 21 Nr. 1
13 Variationen über ein ungarisches Lied. D dur. Op. 21 Nr. 2
25 Variationen und Fuge über ein Thema von Händel. B dur. Op. 24
28 Variationen über ein Thema von Paganini. A moll. Op. 35

XIV. Band

Kleinere Klavierwerke

Scherzo. Es moll. Op. 4
Balladen. Op. 10
Walzer. Op. 39
Klavierstücke (Capricci u. Intermezzi). Op. 76
2 Rhapsodien. H moll. G moll. Op. 79
Fantasien. Op. 116
3 Intermezzi. Op. 117
Klavierstücke (Intermezzi, Ballade und Romanze). Op. 118
Klavierstücke (Intermezzi und Rhapsodie). Op. 119

XV. Band

Studien und Bearbeitungen für Klavier

Etüde nach Chopin. F moll
Rondo (Perpetuum mobile) nach Weber. C dur
Presto nach Bach. 1. und 2. Bearbeitung
Chaconne nach Bach für die linke Hand allein. D moll
Gavotte nach Gluck. A dur
Impromptu nach Schubert für die linke Hand allein
2 Giguen. A moll. H moll
2 Sarabanden. A moll. H moll
Thema mit Variationen (nach dem 2. Satze des Sextetts. Op. 18). D moll
Ungarische Tänze
Kadenzen zu Bachs Konzert in D moll
Kadenzen zu Mozarts Konzerten in D moll, G dur, C moll
Kadenzen zu Beethovens Klavierkonzert. Op. 58
51 Übungen

XVI. Band

Orgelwerke

2 Präludien und Fugen. A moll. G moll
Choralvorspiel und Fuge über »O Traurigkeit, o Herzeleid«. A moll
Fuge. As moll
11 Choralvorspiele. Op. 122

XVII. Band

Chorwerke mit Orchester I

Ein deutsches Requiem für Soli und Chor. Op. 45

XVIII. Band

Chorwerke mit Orchester II

Triumphlied für 8stimmigen Chor. Op. 55
Rinaldo, Kantate für Tenorsolo und Männerchor. Op. 50

XIX. Band

Chorwerke mit Orchester III

Rhapsodie für Altsolo und Männerchor. Op. 53
Schicksalslied von Fr. Hölderlin für Chor. Op. 54
Nänie von Fr. Schiller für Chor. Op. 82
Gesang der Parzen für 6stimmigen Chor. Op. 89
Ave Maria für Frauenchor. Op. 12
Begräbnisgesang für Chor und Blasinstrumente. Op. 13
Gesänge für Frauenchor mit 2 Hörnern und Harfe. Op. 17
Ellens 2. Gesang aus W. Scotts »Fräulein vom See« von Schubert für 3stimmigen Frauenchor, 4 Hörnern und 2 Fagotte

XX. Band

Mehrstimmige Gesänge mit Klavier oder Orgel

Der 23. Psalm für 3stimmigen Frauenchor. Op. 27
Geistliches Lied von Flemming für gemischten Chor. Op. 30
3 Quartette für 4 Solostimmen. Op. 31
3 Quartette für 4 Solostimmen. Op. 64
Liebeslieder. Walzer für Klavier zu 4 Händen und Gesang ad libitum. Op. 52
Neue Liebeslieder. Walzer für 4 Singstimmen und Klavier zu 4 Händen. Op. 65
4 Quartette für Sopran, Alt, Tenor und Baß. Op. 92
Zigeunerlieder für 4 Singstimmen. Op. 103
6 Quartette für Sopran, Alt, Tenor und Baß. Op. 112
Tafellied (Dank der Damen) von Eichendorff für 6stimm. Chor. Op. 93 b
Hochzeitskantäthen von G. Keller. Für Sopran, Alt, Tenor und Baß

XXI. Band

Mehrstimmige Gesänge ohne Begleitung

Für gemischten Chor

Marienlieder. Op. 22
2 Motetten. 5stimmig. Op. 29
2 Motetten. 4—6stimmig. Op. 74
3 Motetten. 4 und 8stimmig. Op. 110
Fest- und Gedenksprüche. 8stimmig. Op. 109
3 Gesänge. 6stimmig. Op. 42
7 Lieder. Op. 62
6 Lieder und Romanzen. Op. 93 a
5 Gesänge. Op. 104
Deutsche Volkslieder. 4stimmig
»Dem dunklen Schoß der heiligen Erde« aus Schillers »Lied von der Glocke«. 4stimmig
Töne, lindernder Klang. Kanon
Rauh. Kanon

Für Frauenchor

3 geistliche Chöre. Op. 37
12 Lieder und Romanzen. Op. 44
13 Kanons. 3-, 4- und 6stimmig. Op. 113
Mir lächelt kein Frühling. Kanon
Grausam erweist sich Amor. Kanon
O wie sanft. Kanon
Wann? Kanon
Spruch, von Hoffmann von Fallersleben

Für Männerchor

5 Lieder. Op. 41

XXII. Band

Duette mit Klavierbegleitung

3 Duette für Sopran und Alt. Op. 20
4 Duette für Alt und Bariton. Op. 28
4 Duette für Sopran und Alt. Op. 61
5 Duette für Sopran und Alt. Op. 66
Balladen und Romanzen. Op. 75

XXIII. Band

Einstimmige Lieder mit Klavierbegleitung I

6 Gesänge für Tenor oder Sopran. Op. 3
6 Gesänge. Op. 6
6 Gesänge. Op. 7
8 Lieder und Romanzen. Op. 14
5 Gedichte. Op. 19
9 Lieder und Gesänge. Op. 32
15 Romanzen aus Tiecks »Magelone«. Op. 33

XXIV. Band

Einstimmige Lieder mit Klavierbegleitung II

4 Gesänge. Op. 43
4 Gesänge. Op. 46
5 Lieder. Op. 47
7 Lieder. Op. 48
5 Lieder. Op. 49
8 Lieder und Gesänge. Op. 57
8 Lieder und Gesänge. Op. 58
8 Lieder und Gesänge. Op. 59
9 Lieder und Gesänge. Op. 63

XXV. Band

Einstimmige Lieder mit Klavierbegleitung III

9 Gesänge. Op. 69
4 Gesänge. Op. 70
5 Gesänge. Op. 71
5 Gesänge. Op. 72
5 Romanzen und Lieder für 1 oder 2 Singstimmen. Op. 84
6 Lieder. Op. 85
6 Lieder für eine tiefere Stimme. Op. 86
2 Gesänge für Alt mit Bratsche und Klavier. Op. 91
5 Lieder für eine tiefe Stimme. Op. 94
7 Lieder. Op. 95
4 Lieder. Op. 96
6 Lieder. Op. 97

XXVI. Band

Einstimmige Lieder mit Klavierbegleitung IV

5 Lieder für eine tiefere Stimme. Op. 105
5 Lieder. Op. 106
5 Lieder. Op. 107
4 erste Gesänge für eine Baßstimme. Op. 121
Mondnacht
Regenlied
8 Zigeunerlieder aus Op. 103
Deutsche Volkslieder
14 Volkskinderlieder
28 Deutsche Volkslieder