Graupner,Christoph (1683-1760) BRD DS Mus.ms 455/5

Er selbst, der Satan verstellet/sich/a/2 Violin/Viola/Canto/ Alto/Tenore/Basso/e/Continuo./Dn.Invoc./1747./ad/1736.

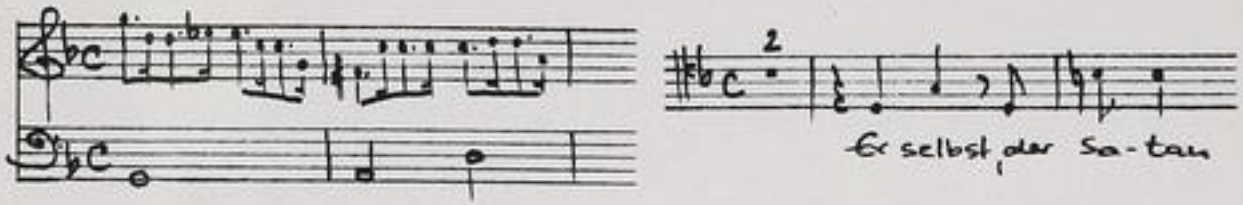

Autograph Februar 1747. 36 x 23 cm.

partitur: 3 Bl. Alte Zählung: Bogen 6 und 7.

11 St.: C,A,T,B,vl 1(2x),2,vla,vlne(2x),bc.
je 1 Bl., bc 2 Bl.

Alte Sign.: 169/10. Text: Johann Conrad Lichtenberg, 1736.

http://rudigit.ulb.tu-darmstadt.de/show/Mus-Ms-455-05/0001
Universitäts- und Landesbibliothek Darmstadt
TECHNISCHE UNIVERSITÄT DARMSTADT

Mus 455/5

160.

~~10.~~
5

Partitur
M: Februar 1756 28ten Jahrgang.

TECHNISCHE UNIVERSITÄT DARMSTADT
http://tudigit.ulb.tu-darmstadt.de/show/Mus-Ms-455-05/0002
Universitäts- und Landesbibliothek Darmstadt

Erhalt, Du Baßen Kraft, hilf zum Tugendlichen Lauf, Darum ist

muß ein gerechter ob sich auch

seine Feinde stellen, als Sünder der Gerechtigkeit steht

Such Hülfe wird nach ihm rufen

Herr, die du alle Herzen

an nichts sie sündigt so schwer zu fallen, wenn sich sein Geist bekehren

Herr; für deinen Gottesdienst im Mund sie willig jeden Zungen machst; zu Ruhm d. Auferstehung Christi

Heilger Geist du Freud. die stille wüst gros d. Herz. machst, ohn dich nicht ist heilges Leben Licht.

sostenut.

allegro.

TECHNISCHE UNIVERSITÄT DARMSTADT
http://tudigit.ulb.tu-darmstadt.de/show/Mus-Ms-455-05/0003
Universitäts- und Landesbibliothek Darmstadt

TECHNISCHE UNIVERSITÄT DARMSTADT
http://tudigit.ulb.tu-darmstadt.de/show/Mus-Ms-455-05/0004
Universitäts- und Landesbibliothek Darmstadt

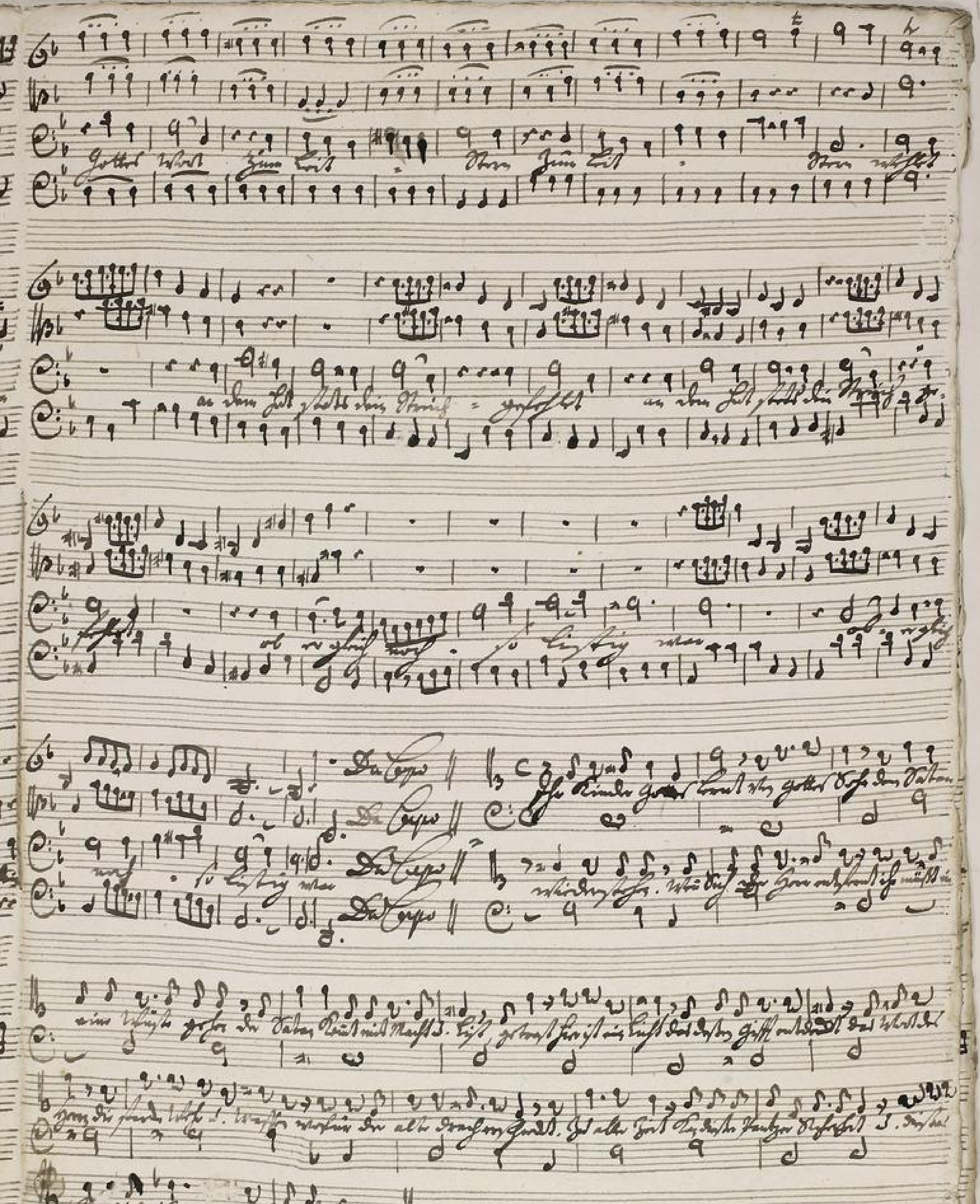

TECHNISCHE UNIVERSITÄT DARMSTADT
http://tudigit.ulb.tu-darmstadt.de/show/Mus-Ms-455-05/0005
Universitäts- und Landesbibliothek Darmstadt

TECHNISCHE UNIVERSITÄT DARMSTADT
http://tudigit.ulb.tu-darmstadt.de/show/Mus-Ms-455-05/0006
Universitäts- und Landesbibliothek Darmstadt

Largo.

TECHNISCHE UNIVERSITÄT DARMSTADT
http://tudigit.ulb.tu-darmstadt.de/show/Mus-Ms-455-05/0007
Universitäts- und Landesbibliothek Darmstadt

Christ Lief mit deinen starken Gnad

Mensch Hilfest du gemand

Mann um mit Gnad

Das dein Gnad daß gemand

d. mit Hilfen

Soli

Deo

Gloria

TECHNISCHE UNIVERSITÄT DARMSTADT
http://tudigit.ulb.tu-darmstadt.de/show/Mus-Ms-455-05/0008
Universitäts- und Landesbibliothek Darmstadt

169
10.

Sonata, del Sig.r Antonio Vivaldi
Fiss.o

a

2 Violin

Viola

Canto

Alto

Tenore.

Basso

e

Con.o

Del Sig.r Vivaldi:
1747.
a
1736.

TECHNISCHE UNIVERSITÄT DARMSTADT
http://tudigit.ulb.tu-darmstadt.de/show/Mus-Ms-455-05/0009
Universitäts- und Landesbibliothek Darmstadt

Recit:

Allegro

Clarin: mus:

p.

f.

Recit:

TECHNISCHE UNIVERSITÄT DARMSTADT
http://tudigit.ulb.tu-darmstadt.de/show/Mus-Ms-455-05/0010
Universitäts- und Landesbibliothek Darmstadt

Gottlob Schmidt

3 tasto solo

Recit:

Choral.

TECHNISCHE UNIVERSITÄT DARMSTADT
http://tudigit.ulb.tu-darmstadt.de/show/Mus-Ms-455-05/0011
Universitäts- und Landesbibliothek Darmstadt

Choral. Lange.

TECHNISCHE UNIVERSITÄT DARMSTADT
http://tudigit.ulb.tu-darmstadt.de/show/Mus-Ms-455-05/0012
Universitäts- und Landesbibliothek Darmstadt

Violino. 1.

Recitat

Allegro.

Recitat

Recitat

Violino. 1.

piano

Recitat

Allegro.

forte

piano

piano

piano

piano

piano

Harpe Recit

gottes worty.

Choral. Largo

TECHNISCHE UNIVERSITÄT DARMSTADT
http://tudigit.ulb.tu-darmstadt.de/show/Mus-Ms-455-05/0016
Universitäts- und Landesbibliothek Darmstadt

Violino 2.

Recitat

Recitat

TECHNISCHE UNIVERSITÄT DARMSTADT
http://tudigit.ulb.tu-darmstadt.de/show/Mus-Ms-455-05/0017
Universitäts- und Landesbibliothek Darmstadt

Recitat:

TECHNISCHE UNIVERSITÄT DARMSTADT
http://tudigit.ulb.tu-darmstadt.de/show/Mus-Ms-455-05/0018
Universitäts- und Landesbibliothek Darmstadt

Viola

Recit.

Da Capo Recitat tacet

Recitativ

TECHNISCHE UNIVERSITÄT DARMSTADT
http://tudigit.ulb.tu-darmstadt.de/show/Mus-Ms-455-05/0020
Universitäts- und Landesbibliothek Darmstadt

Violone.

Adagio

Recit:

Allo.

Adagio

Capo

Recit:

O Gottes treue

Da Capo.

b. Recit:

Choral

Largo.

Violone

Recit:

Allegro.

f.

4.

p.

3.

f.

p.

p.

f.

D. Capo

Recit:

Gottlob Schurk.

p. f. p. f. p.

f.

p. f. p.

p.

f.

Recit:

Choral. Largo.

TECHNISCHE UNIVERSITÄT DARMSTADT
http://tudigit.ulb.tu-darmstadt.de/show/Mus-Ms-455-05/0024
Universitäts- und Landesbibliothek Darmstadt

Canto.

Dictum ‖ Recitat ‖ Aria ‖ C

Ihr Kinder Gottes, kennt!

von Gottes Sohn, dem Satan widerstehen. Wem sich der Herr ent-

fernt, ihr müst in eine Wüste gehen, der Satan kömt mit Macht und List; ge-

trost, hier ist ein Licht, das diesen Geist entdeckt, das Wort des Herren, die

starcke Hoffnung, so für der alten Drachen stecht. Ihr alter

Geist, dem dieser gantzer Hellenstreit, und dieses Schwert den Sieg nem-

men.

Got-tes Wort und Deine Lehre, sind der from- - mer

Schwert und Wehre, deren Krafft - - deren Krafft - - - -

- den Satan, den Satan schlägt, Gottes Wort und Deine

Lehre, sind der from- - - - mer

Schwert und Wehre, deren Krafft - - - den Satan schlägt.

Wenn der feind - - auf- mit solchem Schwerdt erscheint,

TECHNISCHE UNIVERSITÄT DARMSTADT
http://tudigit.ulb.tu-darmstadt.de/show/Mus-Ms-455-05/0025
Universitäts- und Landesbibliothek Darmstadt

laß ihn immer an ihn stehen, er wird sich mir

selbst – – mir selbst – – verle- – ben, wann er feil-

– – ge Waf- fen trägt, mir selbst wird er sich verle- ben wenn er

feil-ge Waffen trägt. D Capo ‖ Recitat ‖

2.

Jesus der du Jesus heißt, als ein Jesus Hülffe bist, hilf mir

deiner starken Hand, Menschen Hülf hat sich gewand, eine

Mauer um mich bau, daß dem Feinde dafür grau, und mit Zittern

für an schau.

1736.

Choral. Alto.

Jesus der du Jesus heist, all ein Jesus hülffst

heist, hilfst mit deiner starcken Hand, Manchen hülfst hat

sich gewand: eins Mannes nur nicht dan, dass dem feinde

dafür graut, und mit Zittern sie anfan.

Tenore.

Accomp:

Er selbst, der Satan, verstellet sich zum Engel des Lichts. Kann ist es

nicht ein grosses, ob sich auch seine Diener verstellen als Prediger der Gerechtig-

keit, welcher Ende sey" wird nach ihren Wer- cken.

Recit. Aria

Recit. Aria

Auf festen standen Held, verwahre dich selbst die

deinen, wenn sich ein feind entgegen stellt. Will Satanas mit arger List erstürmen,

so gib Verstand, gib Muth und Kraft, die Schlange zu bezwingen. allein durch

deine Hand, muß deinen Volck der Sieg gelingen.

Choral. Jesu der du Jesu heißt, all ein Jesu Hülfe bist, hilf mir in

starken Hand, Menschen Hülf hat sich gewandt: ins Mannes nun mit bau,

daß dem feinde davor grau, und mit Zittern sie anstan.

Basso.

Dictum

Dest doch die alte Schlange an, wie sie sich nistet, den

Herrn zu fällen, vorstellen und ihren Gifft begnistern kan; sie führet

Gottes Wort im Mund, sie will bey grossem Hunger rasen, zu

kühnen und verwegnen Thaten, suchet sie in seiner Schrifft den

Grund. Die will wissen, und sorglich machen, wer solte nicht der

seinen Trifft lassen.

Allegro.

klinck - me, klinck me der - - ser führet der Höl -

- - len, dein Schlan - - - gen bald dein Schlan -

- - - gen Balg ist of - fenbar, klinck - me klinck - me klinck -

- me der - - ser führet der Höl - - len, dein Schlan - -

- - gen Balg dein Schlan - - - gen Balg ist of - fen

bar. Nur Gottes Wort, Gottes Wort, zum Sieg - - Nem

zum Sieg - - Nem vestet, an dem fast stets ein Stein

1.

gefoffelt, an dem fast stets ein Theil gefoffelt, ob

1.

er gleichwohl- so listig - war, ob - er gleich-wohl - so

Arpo || Recit || Aria || Recitat ||

listig - war.

2.

Jeder der in Jeder sicht, als ein Jeder hülfe leicht, sich mit einer

fremden Hand, Menschen Hülf hat sich gewand, eine Mauer um und

bar, daß dem Feinde davor grau, und mit Zittern sie an schau.