XVIII. Beata dei genitrix

Be - - a - ta de - - - - i ge - ni - - - - - - - - - - - - trix, Ma - ri - -
vir - go sem -

Beata dei genitrix

Beata dei genitrix

a vir - go per - pe - - - - - tu - a, tem - - - - - - plum do - mi - - -
per Ma - ri - - - - - - - - a, que me - - ru - i - sti por - ta - re

Dm. d. Tk. in Oest. XL 76

35 40 45

ni, sa - cra - ri-um spi - ri-tus san - - - - - - - - - - - - cti:
Je - sum Chri - - - - - - - - - - - - - - - - - stum:

50 55 60

So - la si - - - - - - ne ex - em - plo pla - cu - i - - - - sti
Sub - ve - ni cla - - man - ti - bus ad te in ne - ces - si - ta - ti - bus,

Sola sine
Subveni

Sola sine
Subveni

65 70 75

do - mi - - - - - no Je - su Chri - sto (Chri) - - - - - - - -
pi - a Ma - ri - a, e - sto no - bis re - fu-gi - um, ab o - - - - - - -

80 85

sto: O - - - - - - - ra pro po - pu -
mni pe - - ri - - - - cu - lo cor - - po -

90 95 100 105

- - - - - lo, in - ter - ve - - - ni pro cle - - - - ro, In - ter - ce - de pro
- - - - - ris cu-sto - di nos. So - la si - ne ex -

Intercede
Sola

Intercede
Sola

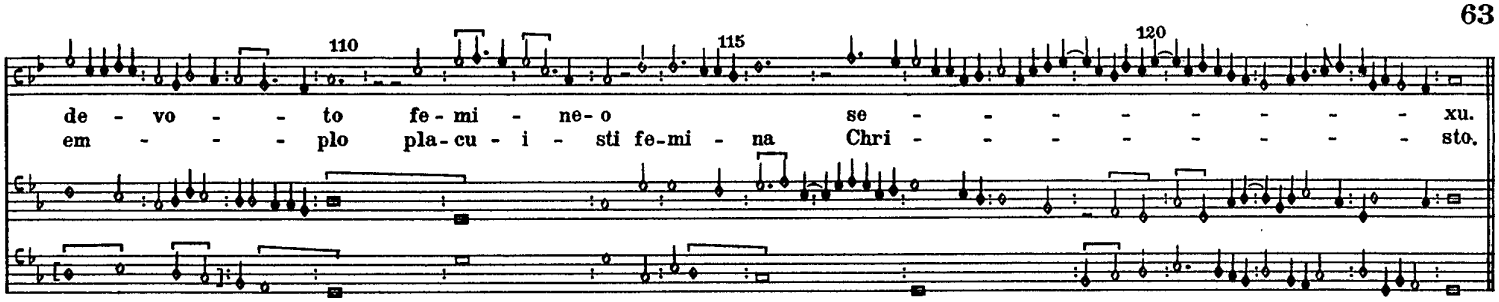
110
115
120
de - vo - - to fe - mi - ne - o se - - - - - - - - xu.
em - - - plo pla - cu - i - sti fe - mi - na Chri - - - - - - - sto.