

V. Valente  
Rosanna rapita

Opera completa per  
Canto e Pianoforte

Edizioni Ricordi

ROSAURA RAPITA

A SUA ECCELLENZA

NUNZIO NASI

MINISTRO DELLA PUBBLICA ISTRUZIONE

OMAGGIO DI

VINCENZO VALENTE

*Napoli, Agosto 1903.*

# ROSAURA RAPITA

OPERETTA FÉERIE

IN TRE ATTI E QUATTRO QUADRI

DI

S. DI GIACOMO

MUSICA DI

## VINCENZO VALENTE

—•—  
RIDUZIONE per CANTO e PIANOFORTE

(A) *netti* Fr. 10 — Mk. 8 —

Proprietà per tutti i paesi. — Deposto a norma dei trattati internazionali.  
Tutti i diritti di riproduzione, esecuzione, rappresentazione, traduzione e trascrizione sono riservati.

**G. RICORDI & C.**

EDITORI-STAMPATORI

MILANO - ROMA - NAPOLI - PALERMO - PARIGI - LONDRA - LIPSIA

NEW-YORK  
Boosey & Co.

BUENOS-AIRES  
Breyer Hermanos

(Copyright 1904, by G. Ricordi & Co.)  
(Printed in Italy).

## ROSAURA RAPITA

DI

VINCENZO VALENTE

## PERSONAGGI

Rosaura Ribera	} Comici della Compagnia di Domenicantonio de' Fiori	[ . . . . .	<i>Soprano</i>
Isabella . . . . .			<i>Contralto</i>
Zerbina . . . . .			<i>Mezzo-Soprano</i>
Leandro . . . . .			<i>Baritono</i>
Brighella . . . . .			<i>Baritono</i>
Il Tiranno . . . . .			<i>Tenore</i>
Alì Babà . . . . .			<i>Tenore</i>
Il Barone di Frattombrosa (60 anni, balbuziente)			. . . . .
Il Cavalier dell'Aurora (30 anni, cicisbeo)			<i>Baritono</i>
L'Abate Fischetti . . . . .			<i>Basso</i>
Il Rinnegato . . . . .			<i>Baritono</i>
Carlandrea, albergatore. . . . .			<i>Baritono</i>
Monsieur Belhomme, parrucchiere (60 anni)			<i>Tenore</i>
Il Nostromo (50 anni) . . . . .			<i>Basso</i>
Abelardo, capo degli eunuchi. . . . .			<i>Tenore</i>
Il Pascià . . . . .			. . . . .
Il Sergente della Guardia spagnuola . . . . .			<i>Tenore</i>
Il Capitano delle Guardie turche . . . . .			. . . . .

Il Violinista - Il Portaceste - L'Attacchino - Le Sirene  
 Le Odalische - Le Baiadere - Contadini - Monelli - Servi  
 Signori napoletani - Eunuchi - Soldati della Guardia spagnuola  
 Marinai - Venditori ambulanti.

A Napoli - A Capri - A Muzùra.

*Intorno al 1730.*

# INDICE

---

ATTO PRIMO. . . . - QUADRO I . . . . .	<i>Pag.</i>	1
— . . . . - » II . . . . .		56
ATTO SECONDO . - » III . . . . .		117
ATTO TERZO. . . . - » IV . . . . .		177

# ROSAURA RAPITA

DI

## VINCENZO VALENTE

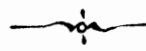

### ATTO I. QUADRO I.

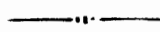

### OUVERTURE

*ALLEGRO*

*f* *mf*

(S'alza la tela)

*P legato*  
*P staccato*

Proprietà G. RICORDI e C. Editori-Stampatori, MILANO. (Copyright 1904, by G. RICORDI & Co.)  
Tutti i diritti d'esecuzione, riproduzione, traduzione, trascrizione e rappresentazione sono riservati.

1

2

(Prosa)

## ARIA ANTICA

(Dall'interno della locanda)

(Prosa) L'ABATE..... *più laborioso, più.....*

MODERATO

ROSAURA

(accordo)

VIOLINO SOLO

R  
ah!..... ah!..... Sol

R  
mi, sol re, sol re do do! Sol fa, sol mi, sol mi re re! Sol

R  
sol, sol la!..... Sol fa mi re do, Re do si la sol! Sol fa mi re

R  
do! Mi re, la si do re, do re, do si, mi

R

re, re fa mi re do si la sol sol la si do re mi

R

fa sol fa sol sol..... *p* sol mi sol re sol re do do sol

R

fa sol mi sol mi re re sol sol sol la..... sol fa mi re

R

do re do si la sol sol fa mi re do do mi soldo mi re mi re

R

do mi sol do mi sol fa sol fa mi sol do mi sol do si la sol fa

R

mi re do si la sol fa mi re sol do

(Prosa)

## ARIA

ALÌ E CORO

(Prosa) IL CAV: *Sentiamo appresso....*

*ANDANTE MOSSO*

*lunga* *P legato*

ALÌ

Com\_

**11** *legato*

A

\_pra\_te, o don\_ne bel\_le, un fi\_lo ri\_lu\_cen\_te di per\_le d'O-ri-

*p* *tr*

A

-en-tel A - li vende i ventagli di piume ra - re, il co-ra-llo pre-

*tr* *tr* *tr*

12

A

-zio-so, ro-seo co - me le labbra d'un'Alme - a!.....

*allarg.* *a tempo*

*allarg.* *a tempo* *tr*

A

Il sandaloo-do - ro-so! Gli amu-le-ti! I fer - ma - gli!

*tr* *tr*

A

E pel pic-co - lo pie-de d'u-na fa - ta le babbuc - ce di

*tr* *tr*

13

*allarg.*

A

se - ta - ri - ca - ma - ta.....

*allarg.*

*mf legato*

*a tempo*

UNA DEL CORO

UN'ALTRA

UN'ALTRA

UN'ALTRA

14

Senti, senti...

Aspetta aspetta!

Mostra un pó Lasciave-

UN'ALTRA

UN'ALTRA

-de - re!

Quanto val quella sciar - pet - ta?

Oh, che

15

UN'ALTRA

bel - le giar - ret - tie - re! Quello spillo a mezza -

- lu - na?... UN'ALTRA UN'ALTRA  
Quel fer - ma - glio?... Quel ven -

UN'ALTRA TUTTI  
- ta - glio? Hai la polve - re pei den - ti? Senti!

ALÌ

16

*p legato*

Come il ra - pido uc -

senti! vieni qua!

A

- cel - lo de' mi - na - re - ti bian - chi, che sugli an - san - ti

A

fianchi batte l'a - li e non re - sta, va pel mon - do il gi - ro - va - go mer -

17

A

- can - te, cammina e non sar - re - sta..... Belle

A

don - ne, compra - te! Comprate, gen - ti - lis - si - me da - mi - ne,.....

*allarg.*

A ..... com - pra - te un vezzo di zaf - fi - ri o di turchi -

*p a tempo*

*tr*

ROSAURA

Guarda, guarda che bel tur - col guarda,

A - nel...

*tr*

R guarda!

ZERBINA

Ma dav - ve - ro, ma dav - ver!

LA FOLLA

18

A -

*P legato*

R

LA FOLLA

Che be-gli oc-chi! Che bei den-ti! Guarda,

\_spetta! Sen-ti!

R

guarda, guarda, guar-da!

LA FOLLA

Turco, tur-co, vie-ni qua!

UNA DEL CORO

UN'ALTRA

Sen-ti, sen-ti! A \_spet-ta, a\_spet-ta....

*p* *f* *p* *mf*

UN'ALTRA

mostra un pò! La-scia ve-de-re!

*f*

19

UN'ALTRA

UN'ALTRA

Quan-to val quel-la sciar - pet - ta?

Oh, che

UN'ALTRA

bel - le giar - ret - tie - re!

Quello spillo a mez - za -

The second system continues the musical score. The vocal line has the lyrics 'bel - le giar - ret - tie - re!' and 'Quello spillo a mez - za -'. The piano accompaniment maintains the rhythmic pattern. Dynamics markings include *f*, *p*, and *f*.

UN'ALTRA

UN'ALTRA

- lu - na?

Quel fermaglio? Quel ven - ta - glio?

The third system continues the musical score. The vocal line has the lyrics '- lu - na?' and 'Quel fermaglio? Quel ven - ta - glio?'. The piano accompaniment maintains the rhythmic pattern. Dynamics markings include *p*, *mf*, and *f*.

UN'ALTRA

TUTTI

Hai la pol - ve - re pei den - ti?

Sen - ti

The fourth system concludes the musical score. The vocal line has the lyrics 'Hai la pol - ve - re pei den - ti?' and 'Sen - ti'. The piano accompaniment maintains the rhythmic pattern. Dynamics markings include *p*, *f*, *p*, and *mf*.

ROSAURA

*MOSSO*

ZERBINA

Guarda, guarda, guarda,

ALÌ

20

Guarda, guarda, guarda,

Com - pra - te, com -

senti! Vieni qual turco, tur-co, vie-ni

*MOSSO*

ah!.....

ah!.....

-pra - - - - -tel

qua!.....

(Prosa)

## COUPLETS

ROSAURA

(Prosa) ROSAURA: *Ebbene senta, signor Cavaliere....*ALL<sup>lo</sup> MODERATO

ROSAURA

*p*

1<sup>a</sup> L'a-do-ra-bi-le fan-ciul-la che d'inge-nua fa la par-te,  
 2<sup>a</sup> El-la sa per e-spe-rien-za la commedia del-la vi-ta,

*p*

*mf*

21

che sa tutto e non sa nul-la, che sor-ride o piange ad ar-te,  
 ed ha per-so la pa-zien-za di ve-dersempre assa-li-ta,

*mf*

R

*f* cen - to cor..... fe - ri - sce a un trat - to, cen - to  
sem - pre ar - ma - ta e re - si - sten - te la sua

*f* *mf*

R

fiamme ac - cen - der sa:... ma.... ma....  
can - di - da..... vir - tù..... e..... e.....

*p*

ABATE ROSAURA CAV.

*I<sup>a</sup>*

*mf* C'è un ma?... Soltanto a un pat - to l'amor suo conce - de - rà. (*Sentiamo il patto*)

*p*

R

*2<sup>a</sup>*

*mf* e do - verne, e - ter - na - men - te, sop - por - tar la schia - vi -

*p*

22

IL CAV:

R

*mf*

-tù! Dunque, vuole, ad ogni co - sto.... Ho ca - pito: esse - re a

*p*

C

po - sto! Abbi - am ca - pi - to: un a -

L'ABATE

Col - lo - car - si....

*mf*

23

ROSAURA

(ridendo) *f* (tutti ridono)

Od un ma - ri - to. Ah!..... Ah! ah!

C

- man - te?... Ah ah!

A

Ah ah!

IL BARONE

Ah ah!

*ff*

(Prosa)

## DUETTO E SCENA

ROSAURA E ALÌ

(Prosa:)CAVALIERE: *Un ventaglio per la signorina!*

*ALLEGRETTO MODERATO*  
*p con grazia*

ROSAURA

ALÌ

*ALLEGRETTO MODERATO*  
*p*

R  
Sie\_te mu\_to? Dunque?unventa\_glietto.

A  
Io?... no... Scelga

R  
(Chem'è ac\_ca - du\_to? sen\_to bat\_ter

A  
lei..(Chem'è ac\_ca - du\_to? sen\_to bat\_ter

R nel mio pet-to con un pal-pi-to più for-te, con un

A nel mio pet-to con un pal-pi-to più for-te, con un

R tremito il mio cor! *pp agitato* E a qual-cun che mi chie-desse la ra -

A tremito il mio cor! *pp* Del fan - ta - sti-co rac - conto qui, ad un

R -gion del mi-o sgo - mento, io di - re-i: Si, è ver: lo

A trat - to, e alla mia vi-sta, la gen - til pro-ta - go -

R  
sento, ma spiegarmelo spie - garmelo spiegarmelo non so!... *mf* Per - ché

A  
- nista sor - ri - dente sorri - dente sorri - dente si sve - lò! *mf* Più la

24

R  
ma - i turbar mi sento? Per - ché tre - ma la mia

A  
guardo e più mi pa - re d'incon - trar sul suo bel

R  
mano? Perché tento e tento in - va - no, quel ch'io pro - vo quel ch'io

A  
vi - so quella grazia e quel sor - ri - so quel - la grazia e quel sor -

R pro - vo quel ch'io provo d'occul - tar?) Ecco: ho

A - ri - so di cui Fa - ti - ma par - lò!..)

R scelto.

A Come vuole... Fa - vo - ri - sca... E già pa -

(snodando la borsa) CAV. ALI

25

A - gato. M'ha qual - co - sa com - pen - sa - to che dell'or vale anche

CAV. L'ABATE CAV.

A più! Oh! oh! che vole - te di - re? Il turco fai ga - lante! E,

C

26 scusi, è le-ci-to sa - pe-re?...

ALI

LARGHETTO *p legato*

Un lampeg - giar..... di duestelle lu -

A

-cen - ti,..... e d'u-na ro-sea boc - ca il sor -

A

-ri-so di-vi - no: u - na manche o-ve toc - ca,

A *f* *pp* *mf*

vi-bra, fre - me, ca - rez - za, ca - rez - za... D'un mi - se - ro zec -

27

A *f*

- chi - no co - si, co - si più dol - ce gui - - der -

A *mf*

- do - ne eb - bi dal - la bon - tà,..... dal - la bel -

A *ff*

- lez - za!..... ah!..... L'ABATE  
(parlato) Briravo!

ROSAURA ALLEGRETTO MODERATO

ALLEGRETTO MODERATO Ob\_bli\_ga\_ta... ob\_bli\_ga\_ta...

CAV. (irritato) IL VECCHIO (ridendo) CAV. (ironico)

Ev - vi - va! Ha fatto il madri - ga - le! Ev - vi - va l'a - ni -

ALÌ (minaccioso, slanciandosi) (con la mano sulla spada) RINNEGATO (buttandosi in mezzo) CAV.

28 - ma - le! A me! Sì, caro, a te! Fer - ma! In - so -

(cava la spada) (quasi mancando) ALÌ (al Cav.) CAV. (minacciando) (trattenendo Alì) RINNEGATO

ROSAURA

- len - te! Oh, Dio! Ti pu - ni - rò! Vil - la - no! Al -

(urtando: si rompono tazze)  
CARLAND. IL VECCHIO E L'ABATE

R

tezza!..Piano!Piano!.. Piano! Pia\_no!..per ca-ri - tà...

(parlato) CAV: *Miserabile! a un cavaliere onorato!* ALI: *Indietro!* IL TIRANNO:

29

*Oh come! La Rosaura svenuta! Acqua! acqua! aceto!.. Oh! Dio... e la recita? e*

(La folla attornia Rosaura, svenuta. Accorre gente da ogni parte.)  
*la commedia?...* (Leandro e Isabella si affacciano)

Soprani e Contralti  
*ALLEGRO* *pp staccato*  
 Guarda, guar\_da, la si - gno - ra si sco -

Tenori  
*pp staccato*  
 Guarda, guar\_da, la si - gno - ra si sco -

Bassi  
*pp staccato*  
 Guarda, guar\_da, la si - gno - ra si sco -

*ALLEGRO*  
*pp*

- lo - ra, si fa bianca, man\_ca, man\_ca...

- lo - ra, si fa bianca, man\_ca, man\_ca...

- lo - ra, si fa bianca, man\_ca, man\_ca...

L'ABATE CAV.  
 Si - gno - ri - na!... Per - do - na - te!

mf

30

LEANDRO (dal balcone)

Ch'è suc - ces - so? A -

L'ABATE

Su... o - do - ra - tel...

TIRANNO

Scen - da!

ISABELLA

A - des - so!.. Si ri -

LA SERVETTA

ALCUNI

ALTRI

-des - so! Scenda! Non rin - vie - ne? Sì... mi pa - re...

ALCUNI

ALTRI

Non rin - vie - ne? Sì... mi pa - re...

CAV.

31

C

-sto - ril..

L'ABATE

CAV.

A - spi - ril.. Chi po - te - va im - ma - gi - na - re?

IL VECCHIO

O - do - ril..

RINNEGATO (ad All)

ALÌ

(Vostra Altezza s'allon - ta - ni...)

Vi - le!

CAV.

Mo - ri - rai per le mie mani!

IL CAV.

E

(Isabella e

A Ci ve - dre - mol (ad Ali)

(Riesce a condurlo via e spariscono)

C RINNEGATO

fug - gi?...

(Sia pru - den - tel..Tor - ne - re - mo...)

Leandro si fanno strada nella folla)

ISABELLA

LEANDRO

TIRANNO

Scu - sil... scu - sil... Lar - gol... lar - gol... S'è ria -

ROSAURA

T  
-vu - ta,,s'è ria - vu - ta... Ah!... Do - ve so -

IL VECCHIO  
(a Rosaura)

R  
-no? ah!chi m'a - iu - ta?..... El - la sta per - fet - ta -

L'ABATE

ROSAURA

V  
-men - te... Si con - so - li... Quanta gen - tel!..Che fu?

LEANDRO

ROSAURA

LEANDRO

Ma... Che fu?..... Ma... niente...

ROSAURA IL CAV.

Un po' di chiasso... E... il tur-co?.. È scap-

(Voce dal teatro)

-pato... Ai bi-glietti!

(Rosaura sospira profondamente. Guarda il ventaglio che ha fra le mani.)

*Un silenzio.*

(Suonano sette ore all'orologio della Torretta.)

ROSAURA (mormora, distratta)

LO STESSO ANDAMENTO

IL TIRANNO (ascoltando l'ore)

LEANDRO (guarda al suo orologio)

Oh, che mi sbaglio? Leset-te ore!! Set-te ore!

LO STESSO ANDAMENTO

R

suo ven - ta - gliò!...

*ppp*

(Fanfara dall'interno della scena)

TEMPO DI MARCIA

(parlato) TIRANNO: *Signori! Signorine! Isabell! Ro-*

*p* (Trombe)

*saur! Leandrol Son le sette! Il teatro!**Cospettaccio!*  
(più vicino)

33

*mf*

(Tromboni ed Oficleide)

*Zerbina!... ZERBINA:(prende il suo fagotto) Oh, mi son pronta... TIRANNO: Dun-*
*-que qui che facciamo? Andiamo! Andiamo!...*

(in iscena)

*f*

*ff*

ZERBINA: (parlato) *Come stala? Come se sentela?* ROSAURA: *Oh, Zerbina!*

*ho perduta la testa!* ZERBINA: *La ga.rason. El turco el xe proprio*

(i soldati s'allontanano)

*un bel toco de toso. Ma questi i xe sempiesi, cara la mia*

Musical score for the third system, featuring piano accompaniment for Zerbina and Rosaaura. The music includes triplets and a five-note group, marked *mf*.

*sora Rosaura!*... ROSAURA: *Non me ne parlare!* BARONE: *Prenda il*

Musical score for the fourth system, featuring piano accompaniment for Zerbina and Rosaaura. The music includes triplets and a five-note group, marked *p*.

**34** *mio braccio!*... ZERBINA: *Oh, graziel Mi ghe son tanta obligada a*

Musical score for the fifth system, featuring piano accompaniment for Zerbina and Rosaaura. The music includes triplets and a five-note group.

*le so infinite cortesie... Andemo?..*

Musical score for the sixth system, featuring piano accompaniment for Zerbina and Rosaaura. The music includes triplets and a five-note group, ending with a double bar line and a repeat sign.

## LARGHETTO

ROSAURA

(in estasi) *p legato*

*LARGHETTO* Un lam-peg-giar..... di due stel-le lu-

*p* (Orchestra)

R - cen - ti..... e d'u-na ro-sea boc - ca il sor-

R - ri - so di - vi - no... u - na man-che ove toc - ca

35

R vi - bra, fre - me, ca - rez - za, ca - rez - za... D'un

*f* *pp* *mf*

R mi - se-ro zec - chi - no co - sì, co - sì più dol-ce gui - der -

*f*

*mf* *f*

- do - ne eb - bi dal - - la bon - tà,..... dal - la bel -

*ff*

- lez - za!..... ah!.....

IL TIRANNO: (parlato) *Andiamo, ragazzi! Su! La guardia è passata!...*  
 TEMPO DI MARCIA-MODERATO

*pp*

(Orchestra)

(al Cavaliere  
all'Abate  
al Vecchio) *Signori, ci rivedremo a teatrol! CAV: Mi permetta d'offrirle il*

*braccio?*  
 ROSAURA

56 E an - diam... So - gnai... Mi chia - ma la so - li - ta fin -

R

-zio-ne... e di là e di là mi sen - tenzia Amor bu -

TIRANNO

ROSAURA

R

-giardo: Chi re-ci-tan on a - ma! Ro - sau - ra! Ec - co...

TIRANNO

R

son pron - ta! E che dun - que aspet - tia - mo? An -

ROSAURA

T

- dia - mol... An - dia - mol...

*pp*

r

104608

r

(Attacca Gavotta)

## MUSICA DI SCENA

## GAVOTTA

(Rosaura s'appoggia al braccio del Cavaliere, ecc.)

## INTRODUZIONE

TEMPO DI GAVOTTA

## GAVOTTA

(voci nella folla) - *Oh, signora Marchesa! - Oh, cavaliere! Anche voi a teatro?*

- *Fate passare la portantina! - Resti servita, signora Baronessa!*

*-Buonasera! -Buonasera! -È cominciato? -A momenti! -Oh,*

*Abate carissimo! -Oh, eccellentissima signora! -Sentiremo la Ribera. -Un portento!*

39

*-Vi vedrò dopo il teatro? Che caldo! Che caldo!*

*-Antonio! -Il volante! Capitano, la buonasera!*

CODA

*-Avanti! Avanti! -Largo! Largo!*

*-Venite nel mio palchetto..*

*-Badate alla torcia!*

*Avanti! Avanti!...*

*(entrano tutti nel teatrino)*

## SCENA

(Prosa) RINNEGATO: *Quanto siete suggestivo!*

*PRESTO (in uno)*

*f* (Archi e Liuto)

Coro di Soldati (dall'interno della Torretta)

4 TENORI

40 *p legato*

Un bacel - lie - re di Sa - la -

- man - ca d'u - na gi - ta - na s'in - na - mo - rò:

*mf* ma la man bre - ve e bian - - ca *p* la

bel - la gli ne - gò!..... Ellaa.

41

- ma - va,ellaa - ma - va,ellaa - ma - va,..... ellaa - ma - va,ellaa.

The second system continues the vocal line with the lyrics '- ma - va,ellaa - ma - va,ellaa - ma - va,..... ellaa - ma - va,ellaa.' The piano accompaniment continues with similar harmonic support.

- ma - va,ellaa - ma - va.....

4 BASSI *mf* O - lè! o - lè! o - lè! o - lè!

*f* El - la a - mava un sol - da - to del re!..... *p* O - lè!.....

*f* El - la a - mava un sol - da - to del re!..... *p* O - lè!.....

The fourth system features a vocal line with lyrics '*f* El - la a - mava un sol - da - to del re!..... *p* O - lè!.....' and a bass line with lyrics '*f* El - la a - mava un sol - da - to del re!..... *p* O - lè!.....'. The piano accompaniment is also present.

1<sup>o</sup> TEMPO  
pp

I TENORE

42 pp legato

Un baccel - lie - re di Sa - la -

pp legato

- man - ca d' u - na gi - ta - na s' in - na - mo - rò:

ma la man bre - ve e bian - -

- ca la bel - la gli ne - gò!.....

.....  
 Ella - ma - va, ella - ma - va, ella -

- ma - va, ..... ella - ma - va, ella - ma - va, ella - ma - va.....

*I BASSO.*  
 O - lè! o - lè! o - lè! o - lè! El - la a -

- ma - va un sol - da - to del re!..... O - lè!  
 - ma - va un sol - da - to del re!..... O - lè!

ANDANTE

*p*

Tra po - - co ai suoi li - di lon -

ANDANTE

(Arpa) *p*

- ta - - ni la ra - pi - da na - ve d'A - li, se du - ra co -

- si la complice not - te, potrà, via pel ma - re..... la dolce sua

45

ROSAURA

(dal teatrino)

*f* Ah!..... *p* ah!.....

pre - - da por - ta - rel.. (Orchestrina nel teatrino)

MODERATO

*p*

R  
È ver che Amor ci stuzzica! è

R  
ver che Amor ci piz\_zi.ca! L'A - mor! L'A - -

R  
- mo - - re! Ci fa, ci... fa lan - - guir! Ahi -

46

R  
- mè!..... con me, po\_ve - ri - na, pie - to - so Amor non fu, ma fu cru -

R  
- del! E or tormento è del mio cor l'Amor! l'A - mor!..... E

47

R  
 sia! L'A-mor ci pizzichi! ci fac - cia anda - re in  
 p.

R  
 e - sta - si! Chè, se non piz - zi -  
 ca, a - mor non è! A - - - mor! A - - -

R  
 - ca, a - mor non è! A - - - mor! A - - -

48

Opp.

(battimani fragorosi)

R  
 - mor! A - - - mor non è!

IL SERGENTE: *La musica... delle Uri!.. come... suonano bene!..*

A  
 AND<sup>te</sup> MOSSO *mf* Ad - di - o, ca - ra Na - poli, ad - di - o con.

A

- chi\_glia di\_schiusa sul ma - - re!..... La per - la più

A

ra - - ra,..... più va\_gae per - fet - ta, ti vo\_glio ru -

A

- ba - re..... pel ser - to re - gal..... che l'a - spet - -

A

- ta!... Addio,..... ca - ra Napoli, ad - di - o, ca - ra Napoli, ad -

*affrett. e f*

49

*affrett. e f*

A

- di - o..... *allarg. ff* con\_chi\_glia di\_schiusa sul

*allarg.*

*ff*

ROSAURA

*PRESTO (in uno)*

A mar!

4 TENORI *mf*  
O - lè! O - lè! O - lè! O - lè!.....

4 BASSI *mf*  
O - lè! O - lè! O - lè! O - lè!.....

*PRESTO (in uno)*

*mf* *p*

R Ah!.....

A II SERGENTE: Sono... giunto... al settimo piano... *pp*  
Ad - dio!.....

*pp*  
O - lè!.....

*pp*  
O - lè!.....

*pp* *pp*

## FINALE - QUADRO I°

MINUETTO - *Canto a tre voci*

(Battimani fragorosi nel teatrino. voci: *Brava! Brava!*  
Subito che sono cessati gli applausi ricomincia la musica nel  
teatrino.)

(Orchestra nel teatrino)

TEMPO DI MINUETTO

51

ROSAURA

ZERBINA

ISABELLA

R  
e col ma-re si con - fon - de, il mio cor, che al tuo ri -

Z  
e col ma-re si con - fon - de, il mio cor, che al tuo ri -

I  
e col ma-re si con - fon - de, il mio cor, che al tuo ri -

52

R  
- spon - de, *mf* si con - fon - de col tuo cor! Come il fiu - me al

Z  
- spon - de, *mf* si con - fon - de col tuo cor! *p* Come il fiu - me al

I  
- spon - de, *mf* si con - fon - de col tuo cor! *p* Come il fiu - me al

R  
mar de - cli - na e col ma - re si con - fon - de, *f* il mio cor, che al

Z  
mar de - cli - na e col ma - re si con - fon - de, *f* il mio cor, che al

I  
mar de - cli - na e col ma - re si con - fon - de, *f* il mio cor, che al

R tuo ri\_spon\_de, si con\_fon\_de col tuo cor!

Z tuo ri\_spon\_de, si con\_fon\_de col tuo cor!

I tuo ri\_spon\_de, si con\_fon\_de col tuo cor!

*deciso*

R Oh, mio te\_soro, o dolce e ca\_ro ben. danziamo un

Z Oh, mio te\_soro, o dolce e ca\_ro ben, danziamo un

I Oh, mio te\_soro, o dolce e ca\_ro ben, danziamo un

*mf* *p*

53

R passo ancor e ri\_cor\_diamo ancor del mi\_nu\_et\_to al lie\_ve so\_spi\_

Z passo ancor e ri\_cor\_diamo ancor del mi\_nu\_et\_to al lie\_ve so\_spi\_

I passo ancor e ri\_cor\_diamo ancor del mi\_nu\_et\_to al lie\_ve so\_spi\_

*allarg.* *in tempo* *mf*

R *allarg.* *in tempo*  
 - rar *f* la dolce fanta\_sia de' nostri cor!.....  
 Z *allarg.* *in tempo*  
 - rar *f* la dolce fanta\_sia de' nostri cor!.....  
 I *f* la dolce fanta\_sia de' nostri cor!.....  
*f* *allarg.* *in tempo* *f* *staccato*

R  
 Z  
 I  
*p* *f* *p*

R *p*  
 La mia mano pal\_pi - tan - te,  
 Z *p*  
 La mia ma<sup>no</sup> pal\_pi - tan - te,  
 I *p*  
 La mia mano pal\_pi - tan - te,  
*p*

R  
quando sfio-ra la tua ma - no, se ne accen-de pia-no

Z  
quando sfio-ra la tua ma - no, se ne accen-de pia-no

I  
quando sfio-ra la tua ma - no, se ne accen-de pia-no

54

R  
*mf* pia - no, tre-ma, sfugge...e tor-na a te! *p* La mia ma - no

Z  
*mf* pia - no, tre-ma, sfugge...e tor-na a te! *p* La mia ma - no

I  
*mf* pia - no, tre-ma, sfugge...e tor-na a te! *p* La mia ma - no

R  
pal-pi-tan - te, quando sfio - ra la tua ma - no, se ne accen-de

Z  
pal-pi-tan - te, quando sfio - ra la tua ma - no, se ne accen-de

I  
pal-pi-tan - te, quando sfio - ra la tua ma - no, se ne accen-de

R  
pia - no pia - no, tre - ma, sfug - ge e torna a te!

Z  
pia - no pia - no, tre - ma, sfug - ge e torna a te!

I  
pia - no pia - no, tre - ma, sfug - ge e torna a te!

*deciso*

R  
*mf* Oh, mio te - soro, o dolce e ca - ro ben, *p* danziamo un

Z  
*mf* Oh, mio te - soro, o dolce e ca - ro ben, *p* danziamo un

I  
*mf* Oh, mio te - soro, o dolce e ca - ro ben, *p* danziamo un

*f* *p*

R  
*allarg.* *in tempo* *mf* (grido) passo ancor e ri - cor - diamo ancor del mi - nu - et...

Z  
*mf* (grido) passo ancor e ri - cor - diamo ancor del mi - nu - et...

I  
*allarg.* *mf* (grido) passo ancor e ri - cor - diamo ancor del mi - nu - et...

*allarg.* *in tempo* *mf*

GRANDIOSO

Aiuto! Aiuto!

55

ff legato

(Oscurit  per due minuti durante la tem-  
-pesta)

## ATTO I. QUADRO II.

## TEMPESTA

ALLEGRO

1

allarg. stent.

*ff* LENTO

(colpo di tam-tam e tremolo di piatti.)

2

cres. accel.

1<sup>o</sup> Tempo ALLEGRO animando

*animando*

*LENTO*

UNA SIRENA

*p* U - na

ALTRA SIRENA

na - - - vei.....

*p* U - na

VOCI DALLA NAVE

na - - - ve!..... Ar - ran - ca! Ar -

ALTRE VOCI CONFUSE DALLA NAVE

- ran - - - ca! Ar - ran - - - ca!.....

LA 1ª SIRENA

LA 2ª SIRENA

..... S'av - vi - ci - na! S'ar -

LA 3ª SIRENA

DALLA NAVE

5 - re - sta... Ec - cola!... Ar -

-ran - - - ca!.....

*p legato*

*mp*

This system continues the piano accompaniment with similar textures to the previous systems.

(Flauto) *m.d.* (Ottavino) *8* (luce in palcoscenico)

*mp*

*pppp*

## SCENA

ALÌ, LE SIRENE, I TURCHI

ALÌ

*MOD<sup>to</sup> NON TROPPO*

*MOD<sup>to</sup> NON TROPPO*

*mf* *p*

*legato*

A -

- mi - ci, qui..... tran - quil - - le son l'onde. E io mi pro -

- met - - to di ri - partir..... con l'im - mi - nen - te

lu - na, con..... la lu - - na... Guar - da - te; a mano a

A

ma - - - no, il ciel.....si ras - se - re - - na. Non

A

più al - la mi\_a fa - ti - ca la tem - pesta fa guerra, fa

A

7 guer - ra... A\_

*mf staccato*

A

LA CIURMA

- mi\_ci, ecco u - na terra! Ohè!

8

Alì

A - mi - ci, ec - co u - na

Tenori ter - ra!

Ohè! Oh - è! terra! terra! terra! terra!

Bassi Ohè! Oh - è! Ohè! Oh -

terra! terra! terra! terra!

-è! Oh-è! Oh - è! A - - -

*ff*

*deciso e legato*

A

-mi - ci qui..... tran - quil - - le son l'onde. E io mi pro -

-mi - ci qui..... tran - quil - - le son l'onde. E ei si pro -

-mi - ci qui..... tran - quil - - le son l'onde. E ei si pro -

*deciso*

A

-met - to di ri - partir..... con l'im - mi - nen - te

-met - te di ri - partir..... con l'im - mi - nen - te

-met - te di ri - partir con l'im - mi - nen - te

A

lu - na, con..... la lu - - na... Guar - da - te; a ma\_no a

lu - na, con..... la lu - - na... Guar - da - te; a ma\_no a

lu - na, con..... la lu - - na... Guar - da - te; a ma\_no a

9

A

ma - - - no il ciel..... si ras - se - re - - na, non

ma - - - no il ciel..... si ras - se - re - - na, non

ma - - - no il ciel..... si ras - se - re - - na, non

A

più al\_la mia... fa - ti - ca la.... tem - pesta fa guer - ral.....

più al\_la sua... fa - ti - ca la.... tem - pesta fa guer - ral.....

più al\_la sua fa - ti - ca la tem - pesta fa guer - ral.....

Prosa: (*Attacca a poppa! Le vele a prora! Le corde a mano!*)

ALLEGRETTO

*mf legato*

*ff*

(Una scala scivola lungo il fianco della nave e  
si ode il rumore della catena dell' ancora.)

*f*

(Alì comincia a discendere per la scala.)

(Subitamente, nel silenzio e dal fondo della grotta,

UNA SIRENA la voce d'una Sirena, lenta e languida.)

Contralto

*MODERATO p legato*

10

*ff allarg.*

*MODERATO p legato*

Ne - re - i - di, ve -

- ni - tel di Na - ia - de e nin - fe, re - gi - ne dei

*LO STESSO ANDAMENTO*

verdi reces - si del ma - - - re, con l'in - cli - ta

*LO STESSO ANDAMENTO*

schie - ra qui, as - sie - me qui u - sci - te le danze a intrec -

ALI

*p* Quali voci misterio - se! *f* Sospende - tel (fischio a bordo-manovra sospesa)

- ciar... le dan - ze a intrec - ciar... le

(volto alla grotta)

A Orsù! Chi dunque di quest'iso - la i -

dan - - - ze.

11

*mf*

A

-gno - ta vuol dal - le rive o - scu - re il can - to che a noi

A

LE SIRENE

viene al - la brezza affi - dar?... (languidamente) (appaione tutte sulla riva)

*mp*

Son le Si - re - ne...

A

Ten.

Bassi

LeSire - ne! LeSire -

*p*

LeSire -

(Arpa)

*mp*

-ne! LeSire - ne! LeSire - ne!.....

-ne! LeSire - ne! LeSire - ne!.....

LeSire - ne!.....

UNA SIRENA

*p legato*

3

Noi, qui, nell'al - ta notte, la ri - lucen - te lu - na,

*p legato*

dalle incan - ta - te grotte, la va - ga torma a - du - - -

LO STESSO ANDAMENTO

-na. Qui le ce - tre accor - dia - mo e quia co - ro can -

Ten. -tia-mo, cantia-mo, can - tiam... Le ce - tre ac - cor -

LA CIURMA

Bassi *pp* U - dia - mo! *pp* U - dia - mo!

U - dia - mo! U - dia - mo!

-diam, can - tia - -mo... (La ciurma emozionata)

*ppp* U - - -

*ppp*

12

-dia - - - -mo!

*ppp* U - - -

First system of the musical score. It includes a vocal line with the lyrics "\_ dia \_ \_ \_ \_ \_ mo!" and a piano accompaniment. The piano part features a prominent arpeggiated figure in the right hand and a more rhythmic bass line. The tempo is marked *mmmp*.

(cavando la sciabola) (alla ciurma)

ALI *LENTO f*

NESSUN DI VOI DISCEN - da s'io non lo di - col... *pp* (teneramente)

U - di - te,

UNA SIRENA

*LENTO*

*f* *mf* *p*

U - di - te, mari - nari!

*ALLEGRETTO*

*p*

U - di - \_ \_ te, mari - na - \_ \_ ri! E tu pu - \_ \_ re,

sde - gno - so co - man - dan - te,      pie - ga - ti dun - que; e a -

- scol - ta vi - brar per l'on - de rap - pa - cia - te e chia - re

quel - la che noi can - tia - mo,      quel - la che noi can - tia - mo,

*p allarg.*  
dol - ce can - zoni ma - re.....

U - dia - mo! u - dia - mo! u - dia - mo!

LA CIURMA

## CANZONE DELLE SIRENE

ALLEGRETTO MOSSO

LE SIRENE

*p*

13 Sotto una per - go - la d'algh e di

ALLEGRETTO MOSSO

mu - sco, le anti - che sto - ri - e ci di - con l'a - vo - le no - stre fi -

- lan - do ..... D'oro a un lie -

*p legato*

- vis - si - mo fi - lo cor - ru - sco, .....

co\_ral\_li e lu\_ci\_de perle in-fi - lan - do,.....

noi, mu\_te e len -

*mf*

- te, le u\_diamo in - ten - te.....

*p*

*1<sup>o</sup> TEMPO* Fin che sor -

- ri - dervi po\_trà la fre - sca stagion, go - de - te - la! ci di - con

l'a\_vo\_le no\_stre fi - lan - do.....

Amor, di - menti - co, fug - ge quel - l'e - sca.....

..... che, non più a - ma - bi - le, lo va ten -

- tan - do..... 14 Muor la bel -

- lez - za con la vec - chiez - - za !.....

*mf* *p*

..... ah !.....

*pp* *ALÏ*  
Non  
con slancio

**A**  
**LA CIURMA**  
 Ten. -ci - de i lor a - man  
 Bassi *p* Or - ro - re!... Or -  
*p* Or - ro - re!... Or -

**A**  
 -ti!...  
**UNA SIRENA Contralto** *mf legato*  
 Se il ma - re s'ac - che - ta, se l'on - da ri -  
 - rore!...  
 - rore!...

**ALLEGRO** 15  
*ff* *mf*

**UNA SIRENA**  
 - specchia la pal - li - da lu - na di - scre - ta; se un

**UNA SIRENA**  
 molle chiaro - re per gli antrie la ri - va la pa - ce diffon - de d'amo -

## UNA SIRENA

- re; non più ri\_tar\_dia\_mo, ci aspet\_ta, c'in\_vi\_ta pia\_cer so\_vru\_

TUTTE LE SIRENE

- ma\_no!.. Go\_dia - mo! go\_dia\_mo, go - diam, go\_dia\_mo, go -

ALÌ

LE SIRENE

Ah, no! non le u\_

- diam, go\_dia\_mo, go - dia\_mo, go\_dia\_mo, go - diam!

A

di\_te

LE SIRENE

È va\_no, è va\_no solle\_ci\_

Ve\_ni\_te, ve - ni\_te, ve\_ni\_tel.,

A

- tar\_ci! I miei com - pa\_gni il suo - no del\_le

A

ce - tre non vin - se e del - le vo - ci... Tor - na - te agli antri

vo - stri o fal - la - ci bel - tà! Vi ma - le - di - ca e vi con - fonda Al -

A

LA CIURMA

LESIRENE

Ten. *pp* Ah!..... (scroscio di risa ironiche)

Bassi *pp* Al - lah!... Al - lah!

Al - lah!... Al - lah!

16

*ff*

A

LA CIURMA

LESIRENE *f* *legato* Vi ma le - di - ca e

..... Non più ri - tar - diamo; ci aspet - ta, c' in - vi - ta pia - cer so - vru -

Al - lah! Al - lah! Al - lah! Al - lah! Al - lah! Al -

Al - lah! Al - lah! Al - lah! Al - lah! Al - lah! Al -

*f*

A  
LE SIRENE  
vi con - fon - da Al - lah! (scroscio di risa ironiche)

LA CIURMA  
- ma no! Go - dia - mo, go - diam! Ah!.....

- lah! Al - lah! Al - lah!

- lah! Al - lah! Al - lah!

*Mosso ff*

A  
LE SIRENE

LA CIURMA

*p* Al

*p* Al

*p* Al

*p*

A  
- lah!.....

LA CIURMA  
LE SIRENE *pp*  
Go - diam go - diam!.....

- lah!.....

- lah!.....

17

*ff*

## DUETTINO

ROSAURA E ALÌ

(Prosa): IL RINNEGATO: *Altezza!*...

*ANDANTE*

ROSAURA

*p*

Ah, si - gnor!.....

*ANDANTE*

*p*

ALÌ

Via, non pian - ge - te! Un cor - sa - ro

A

io, no, non so - no... Vo - gliò chie - der - vi per - do - no

*stent.*

A

del - la mia te - me - ri - tà...

*stent.*

*a tempo*

*mf*

(smaniando con finzione)

(stende la mano)

Ah!... son per -

Su, mia ca-ra!...

18

R - du - ta!...

A Due pa - ro - le... Su, mia

R Ah!... son per - du - ta!...

A ca - ra!... Due pa -

R Oh, Di - o... Non sen - to!.....

A - ro - le...

R

*p* Chi m'a - iu - ta ?..

R

Ah! chi m'a - iu - ta ?

ALI

(seccato)

(Che tor - men - to!

19

A

ah, che tor - men - to! che tor - men - to! che tormen - to!

ROSAURA (a mani giunte)

Ah! si - gnor!.. Pie - tà!..... Pie - tà!..

*stent.*

*f*

Guar - -

*a tempo*

*stent.*

ROS.

(torcendo gli occhi)

(sorridente con grazia)

*p* (Ma sì, che ti*p* da - te - mi, al - me - no...  
ALLEGRETTO

guar - do!

*p* (Tut -*f* Vi - sem - bro or - ro - ro - so?- t'al - tro! Tut - t'al - tro!) *p con grazia**f* Guar - da - te - mi, al -

20

*p*

(Ma sì, che ti guardo!)

- me - no...

*f* Vi - sem - bro or - ro -

R *p* (Tut - t'al - tro! Tut - t'al - tro!) *mf*

A - ro - so? Smet -

A - te - te,..... mia..... ca - ra, si a - cer - bo..... ri -

ROS. *p legato*

(Ma è pro - prio un a - mo - re, un a -

A *p legato* - go - re!... E men..... dif - fi - den - te voi.....

*P legato* 21

R - mo - re, un a - mor!) *mf*

A sia - te con..... me!.. Smet - te - te,..... mia.....

*pllegato*

R

A

ca - ra, sì a - cer - bo..... ri - go - re! E

*p*

*pllegato*

R

A

pro - prioun a - mo - re, un a - mo - re, un a - mor! Ro -

men dif - fi - den - te voi..... sia - te con..... me!..

*p(a ma -*

22

*p*

*f*

- ni giunte, con gli occhi al cielo)

R

A

- sau - ra ra - pi - ta dal fi - glio d'un ..... re! Ro -

*pp*

*pp*

E

*mf*

R  
- sau - ra ra - pi - ta dal fi - glio d'un.....

A  
men dif - fi - den - te voi sia - te con.....

R  
*ppp* re! dal fi - glio d'un re!.....)

A  
*ppp* mel.. voi sia - te con mel.....

*p*

*pp*

(Prosa)

## SCENA

ALÌ E ROSAURA

(Prosa) ROSAURA: *V'ascolto.*

MODERATO

ALÌ

U - na schiava e - pi -

A

- ro - ta narrò un giorno a un Pa - scià che s'an - no - ia - va

A

te - ne - ra sto - ri - a: e a un pun - to gli de - scris - se,

23

A

conpa-ro-le sa-pien-ti, con sot-ti-le dot-tri-na, la gen-

A

-til del-la fa-vo-la e-ro-i-na. Bru-na, pal-lida, al-te - - -

A

-ra, chia-ma cor-vi-na, boc-ca di ru-bi-no, ma-no di fa-ta,.....

A

..... un neo, qui, presso al men - - - - to...

ROSAURA

(leva la testa, lenta)

*p*

E il Pascià?...

ALI

Pove- - ri - no! Di lei s'in-na-mo -

R

E poi?...

A

- rò da quel mo-men-tol... Pro-mi - se, a chi la ri-tro-

25

R

E... poi?...

A

- vas - se, oro ed o - no - ri... Si mise in

R

A

Poi?

gi - ro: mandò in giro i suoi fidi e... Nes - suno la rinvenne...

R

A

*pp* *mf*

Al - la fin?.. Di - tel di - tel..

Al - la fi - ne... Ebben... qual -

*pp legato* *mf*

R

A

**26**

Dov'e - ra?...

- cu - no la ri - tro - vò!... È qui Voi

*f* *p*

(commossa)

R *p* Ah!..... (con slancio)

A siete! *ff* Voi,..... per-la bian-ca e

*pp* *ff*

R *ff* a tempo E..... il Pascià...sie-te

A *mf allarg.* *pp* ra-ra! a-ma-bi-le gio-iel-lo!

*mf allarg.* *p* *ff* a tempo

R voi!...

A (mortificato) *pp* Son suo fra-tello....

*f* *p* *pp* *ppp*

27

(Prosa)

## BARCAROLA VENEZIANA

ZERBINA E I COMICI

(Prosa) ROSAURA: *Ecco la piccola commediante che piange per davvero!...*

ALLEGRO

ZERBINA

(dalla nave) *p*

La bel-la la - van - da - ra

28

la se vol ma - ri - dar! *mf* Tutti i ghe di - se:

Ca - ra! *mf* Mai no la vol spo - sar... La ga un bocchin che in.

z *p*

- can-ta, do nei che ti fan voggia, el

z

na - so z'è una zog - gia. ve - gnu - da d'ol - tre -

z *mf*

- mar... Tut-ti i ghe di - se: Ca - - ra!

I COMICI E ZERBINA

z *p* *mf*

29 *p* Mai no la vol spo - sar... *mf* La ga un bocchin che in -

C.e.z. *p*  
 - can - ta, do nei che ti fan voggia, el

C.e.z.  
 na - so z'è una zog - gia ve - gnu - da d'ol - tre -

C.e.z. *mf*  
 - mar... Tutti i ghe di - se: Ca - - ra!

50

C.e.z. *p*  
 Maino la vol spo - sar.....

*p* *p* *pp*

Prosa

## BALLABILE DELLE NINFE

(Prosa) RINNEGATO: *Ha proprio diritto di riposare.*

(Una frotta di Ninfe marine appare dalla sinistra e danza)

ALLEGRETTO  
GRAZIOSO

UNA VOCE DI CONTRALTO

Schiu-de-te - vi, con - chiglie, e

31 voi ro-sei cri - stal-li, luc-ci - cate, o co - ral-li!

La va-ga del-le fi-glie del mar

tor - magiu - li - va ri - po - la la ri - va...

Ma - drè - po - re azzur - ri - ne, tin -

32

- gete il can - to no - stro del di - vin - color vo - stro!

ALCUNI MARINAI

Ma - - ri - - na - ro, a - scol - ta, a - scoi - ta! sulla

ri - va son tor - na - te le Si - rene un'al-tra voi - ta!

35

Pre - ga Al - lah! Chi lor ce - de mo - ri - rà!.....

ALI (nel sogno)

*f* *p*

Rosaura!... Rosaura!...

VOCE DALLA GROTTA

Non piu schi-vo, non piu fie-ro,

dorme un son-no tra-va-glia-to del-la nave il

con-dot-tie-ro, del-la nave il condottie-ro... Dormi an

-co-ra, dormi anco-ra, se il tuo sonno t'ha mu-ta-to! Dormi ancor!

## VOCE DI CONTRALTO

*p* Schiu-de-te-vi con-chiglie, e

voi rosei cri-stalli, lucci-cate, o co - ral-li!

34

La va-ga del-le fi-gliedelmar

*p*

tor - ma giu - li - va ri - po - la la ri - va...

Ma - drè - po - re azzur - ri - ne, tin -

*p*

- gete il can-to nostro del divin co-lor vostro!...

35

*f*

## ALCUNI MARINAI

Ma - ri - - na-ro, a - scol-ta, a - scol - ta! sulla

*mf*

ri - va son tor - na-te le Si - rene un'altra vol - ta!

*f* *mf*

Pre - ga Al - lah! Chi lor ce-de mo-ri - rà!.....

ALÌ

(nel sogno)

*f* *p*

Rosaura!... Rosaura!...

VOCE DALLA GROTTA

E or, dal-l'al-to del-la na-ve

che la lu-na be-ne-di-ce, la Si-rena in-

56

- can-ta-tri-ce, la Si-rena incanta-tri-ce ti ri-guarda, ti ri-

- guar\_dal Sor-gi, A-li! Sve-gliati e guar-da! Sorgi, A-li!

MENO MOSSO (come da lontano)

*pp* Ah!..... Ah!

MENO MOSSO

*pp*

..... Ah!.....

*mf*

*mf* Sorgi! sorgi! guar\_ \_ \_ da!....

*ppp*

(Prosa)

## FINALE (ATTO I. QUADRO II.)

(Prosa) ROSAURA: *Alì! Dimmi se m'ami!...*

MOD.<sup>lo</sup> GRANDIOSO

ROSAURA

Se chiami Rosaura  
(nel sonno come sconvolto)

ALÌ

Rosaura!...

MOD.<sup>lo</sup> GRANDIOSO

R

nel sonno...L'a-mi! tu'l'ami! Si, chiama Rosau-ra...

A

Rosaura!...

R

nel sonno ancor!

LE SIRENE

37 Si, tu l'a - mi! Leitiado - ral Dormi, dor -

*mf* *p* *pp*

(Arpa)

- mi, dormi ancor!.....

*ppp* *pppp*

ROSAURA

TEMPO DI VALZER MODERATO

*pp* Qui sul mar..... do -

ALI

*pp* Sul mar...

38

TEMPO DI VALZER MODERATO

*pp* *legatissimo*

R  
 - \_ve un..... di..... dol - - ce e..... len - ta

A  
 sul mar...

R  
 ri - suo - nò d'a - - mor..... la can - zon d'amor, qui

A  
 dol - ce 59 d'amor,

R  
 tu pur,..... mio..... te - - sor,.....

A  
 me pur,

R ..... al mio canto incanta-tor, ce -

A te-sor!

R - di, 40 ce-di..... mio te - sor!..... 41

*pp*

ROSAURA

*pp* Ah! Ah!

ALI *pp* O di-let-ta vi-si-on! O pia-ce-re so-vruman!

*pp*

R  Ah, dillo anco - ra!

A  La Si-re-na miasei tul Si, t'amo! Io t'a-mo!

R  A - more! Amo - re!

A  42 Oh, sovrana del mio co - re! Tu m'hai vinto!

R  *mf* Oh, so - vra - no del mio co - re! Tu m'hai vin - ta! A -

A  *mf* Oh, so - vra - na del mio co - re! Tu m'hai vin - to! A -

 *mf*

43

R  
- more! Amor! Qui sul mar.....

A  
- more! Amor! Qui sul mar.....

LE SIRENE  
CORO  
MARINAI E COMICI  
Qui sul mar.....

43

R  
..... sul mar do - - - ve un..... di..... sul mar

A  
..... sul mar do - - - ve un..... di..... sul mar

CORO  
..... sul mar do - - - ve un..... di..... sul mar

R  
dol - - - ce e..... lenta ri - suo - nò d'a - -

A  
dol - - - ce e..... lenta ri - suo - nò d'a - -

COR  
dol - - - ce e..... lenta ri - suo - nò d'a - -

COR  
dol - - - ce e..... lenta ri - suo - nò d'a - -

44

R  
- mor..... la can - zon d'amor, qui tu

A  
- mor..... la can - zon d'amor, qui tu

COR  
- mor..... la can - zon d'amor, qui tu

COR  
- mor..... la can - zon d'amor, qui tu

44

R  
 pur,..... tu pur mio..... te - - - sor,.....

A  
 pur,..... tu pur mio..... te - - - sor,.....

C O R O  
 pur,..... tu pur mio..... te - - - sor,.....

C O R O  
 pur,..... tu pur mio..... te - - - sor,.....

R  
 ..... te-sor, al mio canto in - can - ta - tor,

A  
 ..... te-sor, al mio canto in - can - ta - tor,

C O R O  
 ..... te-sor, al mio canto in - can - ta - tor,

C O R O  
 ..... te-sor, al mio canto in - can - ta - tor,

R  
canto in-can-ta-tor, ce-di, cedi al-l'a - mor!.....

A  
canto in-can-ta-tor, ce-di, cedi al-l'a - mor!.....

C O R O  
canto in-can-ta-tor, ce-di, cedi al-l'a - mor!.....

C O R O  
canto in-can-ta-tor, ce-di, cedi al-l'a - mor!.....

8

*fff* *tutta forza*

R

A

C O R O

C O R O

8

*fff*

Fine dell'Atto 1.  
Quarto 2°

# ATTO II. QUADRO III.

## INTERMEZZO

TEMPO DI VALZER

*legato*  
*p*

6

## DANZA

(S'alza la tela)

LARGHETTO

MORGANA: (agitando il panierino)

Trenta - 7 - quattro!TILDE: *Aspetti,*

*aspetti! Trentaquattro?* (Dopo un silenzio)Non l'ho. ZEILA: *E invece*

l'ho io. MORGANA: *Attenzionel Il capo degli eunuchi!*TUTTE: *Quaran -*

- *tacinquel ZEILA: L'ho io! TILDE: Ese lo tenga caro! MORG: Silenzio!* (scuote il panierino

e cava il numero) *Ottantotto! TUTTE: Il Pascià! MARUSSIA: Quintina! Ottan -*

- *totto, cinquantuno, venti - sette trentaquattro e sessanta -*

- *cinquel Meno male! Mi son ri - fatta!*

MORGANA: *Favorisca. (Paga) MARUSSIA: Vuol verificare? TUTTE: Avanti, avanti! MORGANA*

(agita il panierino e cava il numero)

*Sei!*

TILDE: *L'ho io!* MARUSSIA: *L'ho io!* ZEILA: *Anch'io l'ho!* TUTTE: *Io! Io!*

MORGANA: *Macchè! L'hanno tutte? non può essere.* TILDE: *Come, non può essere?*

*Lei guardi e ve - drà....* BELHOMME: *Con permesso, guarderò*

*io....* TILDE: *Oh, Monsieur Belhomme!* MORGANA: *Il nostro*

*caro lettore e parrucchiere!* ZULEIMA: *Il nostro vero ami -*

*- col* TUTTE: *Venite, ve - nite!* MORGANA: *Accomodatevi.*

11

*Un momento di permesso e saremo tutte a voi.... (agita il panierino)*

BELHOMME: *Bravo!**a che ne state?*

MORGANA: *Aspetti...**(cava il numero)**Cinquantuno!*

ZULEIMA:

*Tombola! Ev - viva Monsieur**Belhomme!**Egli*
*entra**e**io faccio**tombola!**Evviva!*

TUTTE: *Evvi - va!*.....

# DANZA

MORGANA: (prosa) *Un'altra piccola danza!*

BELHOMME: *Voi sapete benissimo che, un giorno, al*

MODERATO

*giovane e bel Pascià* *Se - lim,..... una schiava epi -*

13

*- ro - ta, richiestane da lui, si mise a narrargli,*

*al chiaro della luna, la più immaginosa delle storie.*

*Sapete benissimo che il Pa - scià, al quale la schiava*

*avea descritto, nel suo fantastico racconto, una bella donnetta,*

14

bru - na, pallida, altera, con chioma corvina e bocca di

*pp legato*

rubi - no, il Pascià

s'innamorò perduta - mente di questa eroina della

15

favola... TILDE: Povero Selim! E morì aspettando sempre che tornasse dal suo

*allarg.*

avventuroso viaggio il fratello!.. BELH: Il quale... MORGANA: S'era messo

*in tempo*

in giro per ritrovare la bella del racconto.

*ppp*

# CORO DEGLI EUNUCHI

(Prosa) BELH: *si svegliò alla solita ora...*

*ALLEGRO*

6 BASSI (*possibilmente in falsetto*)

Noi, ben - chè scelti tra i

46

più scom - ple - ti, siamo i ser - vi più di - screti del

Pa - di - scia! De - vo - tie ac - cor - ti, ze -

- lan - ti ea - stu - ti, *f* siam chia - mati i buoni muti, buoni

mu - ti del Pa - di - scia!.. *IL 1° p* Per - chè, per - - chè, *IL 2° f* da tutto il

17 *p* re - sto del - la Cor - te pet - te - go - lo e ciar - lie - ro, - *IL 3° f* qual -

- co - sa ci di - stingua, *p* qual - co - sa ci di - stingua, *IL 4° f* il Padi -

*IL 5°* - scia ci fè ta - gliar... *IL 4° p* il Padi - scia ci fè ta - gliar... *IL 5°* *5°e 6°* la

TUTTI

pp

3<sup>o</sup>e 4<sup>o</sup>      1<sup>o</sup>e 2<sup>o</sup>

lingua! Ia lingua! Ia lingua! Dunque muti siam!

IL 1<sup>o</sup> mf

IL 2<sup>o</sup>

IL 3<sup>o</sup>

IL 4<sup>o</sup>

Pri - va - ti dall'or - ga - ni - co del mezzo per e -

mf 18

IL 5<sup>o</sup> p

- sprimerci l'ac - cor - ta no - stra in - da - gi - ne più a -

ff p

TUTTI (lamento comico)

MOSSO

pp

- cu - ta di - ven - tò!..... Ah!..... Nul -

pp pp pp MOSSO

- la a questi occhi vi - gi - li e a queste man che fru - ga - no, che

19

*mf* IL 1° *pp*

fru-ga-no per or-din del Pa - scià, sfuggir po - trà, potrà.. Noi

*mf* 2°e 3° 4°e 5° TUTTI

dunque in-ve - sti - ghiam! Guardiam! Ta - stiam! Mu - ti noi

20

IL 1° IL 2°

siam! E pel no - stro di - fet - to sin - go - la - re non pos -

*p* (tutti con mimica ripetono)  
non possiam parlare

-siam... par - la-re!...

*z* 104608 *z* *Ed.* \*

# CORETTO

## ODALISCHE

Prosa) ABEL: *Vergognatevi!*

ALLEGRETTO MODERATO

1<sup>a</sup> ODALISCA

2<sup>a</sup> ODAL.

Gli di - rò: La tua sor-te io di - vi - dol.. Che in se -

3<sup>a</sup> ODAL.

- gre.to io l'a-mai gli di - rò!..... Che se me-co è cru-de-le io m'uc -

TUTTE

1<sup>a</sup> ODAL.

2<sup>a</sup> ODAL.

- ci - dol.. E ve - dre - mo se di - ce di noi.. Gli di-rò... Gli di -

3<sup>a</sup> ODAL. 21 4<sup>a</sup> ODAL. 5<sup>a</sup> ODAL.

*p*

-rò... Gli di - rò... Ch'egli è già del mio cor fiamma an - ti - cal.. Che un cu -

*p* *legato*

6<sup>a</sup> ODAL. TUTTE

-scin del mio sen gli fa - rò!... Ch'egli è l'olmo e io son l'e - dera a - mi - cal.. E ve -

1<sup>a</sup> ODAL. 2<sup>a</sup> ODAL. 3<sup>a</sup> ODAL. 1<sup>a</sup> ODAL.

*f* *f* *p* *f*

-dremo se di - ce di no! Gli di - rò... Gli di - rò... Gli di - rò... Che del favor di Al -

*f* *p* *f*

2<sup>a</sup> ODAL. *p con grazia*

-lah non mai de - gno sa - rà, vi - ta du - ran - te..... un musul -

*legato* *p con grazia*

3<sup>a</sup> ODAL.

4<sup>a</sup> ODAL.

(comicamente sacro)  
TUTTE

22 -mano re... un musul - mano cal... un musulman citrante... Re - cal - ci -

- tran - - - tel.. Ah certa - mente il se - ducente A - li Ba - bà, le dolci

*deciso* *ff*

The second system continues the musical score. The vocal line has the lyrics: '- tran - - - tel.. Ah certa - mente il se - ducente A - li Ba - bà, le dolci'. Above the vocal line, the word 'deciso' is written, and 'ff' (fortissimo) is written above the final notes. The piano accompaniment features a more active bass line with some triplets.

co - se ch'io gli di - rò, se ascolte - rà, mio sa - rà, mio sa - rà! L'ir - re - si -

*mf* *p*

- sti - bi - le A - li Ba - bà!.. Vi - va, vi - va, viva A - li Ba - bà!.....

*f* *ff* *fff*

## CORO

(Prosa) MAR: *Te voglio fa nu segno nfaccia!*

**MONS. BELHOMME** *ALLEGRETTO*

*p*

Un colpo di can - non!

*ALLEGRETTO*

(Colpo di cannone) *ff* *p* (Colpo di cannone) *ff*

**ABELARDO (capo eunuco)** *mf* **LE ODALISCHE** *f*

Due col-pi di can - non! Tre col-pi di can -

23

(Colpo di cannone) *mf* *ff* *f*

**BELHOMME e ABEL.** *f* **ALCUNE ODAL.** *mf* **TUTTI** *p* *pp*

- noni Che sa - rà? Che sa - rà? Che sa - rà? Che sa - rà?

*f* *mf* *p* *pp*

24

VOCI DALLA STRADA

Soprani  
*f* È ar - ri - va - to A - li Ba - bà!.....

Contralti  
*f* È ar - ri - va - to A - li . Ba - bà!.....

Tenori  
*f* È ar - ri - va - to A - li Ba - bà!.....

Bassi  
*f* È ar - ri - va - to A - li Ba - bà!.....

24

*f* (Banda nelle scene)

(Squilli di trombe in orchestra)

25

..... *ff* È ar - ri - va - to A - li Ba - bà!.....

..... *ff* È ar - ri - va - to A - li Ba - bà!.....

..... *ff* È ar - ri - va - to A - li Ba - bà!.....

..... *ff* È ar - ri - va - to A - li Ba - bà!.....

25

*ff* (Banda nelle scene)

(Squilli di trombe in orchestra)

(Cannone)

ALLA TURCA

Soprani e Contralti

*legato*

*pp*

CORO DI GENTE DALLA STRADA

Al - la na - ve for - tu - na - ta che ri - tor - na a Sa - mar - can - da,

Tenori

*pp*

Al - la na - ve for - tu - na - ta che ri - tor - na a Sa - mar - can - da,

Bassi

*pp*

Al - la na - ve for - tu - na - ta che ri - tor - na a Sa - mar - can - da.

qui al-la ri-va con-ve-nu-to sul-la brez-za pro-fu-ma-ta .

qui al-la ri-va con-ve-nu-to sul-la brez-za pro-fu-ma-ta

qui al-la ri-va con-ve-nu-to sul-la brez-za pro-fu-ma-ta

un sa-lu-to il po-pol man- - da! 26 *mf* Ben-ve -

un sa-lu-to il po-pol man- - da! *mf* Ben-ve -

un sa-lu-to il po-pol man- - da! *mf* Ben-ve -

26 *mf* Ben-ve -

-nu - to A-li Ba - bà! Ben - ve - nu - to! Ben - ve - nu - to! L'in - vi -

-nu - to A-li Ba - bà! Ben - ve - nu - to! Ben - ve - nu - to! L'in - vi -

-nu - to A-li Ba - bà! Ben - ve - nu - to! Ben - ve - nu - to! L'in - vi -

- a - to dal Pa - scià! Ben - ve - nu - to A - li Ba - bà!..

- a - to dal Pa - scià! Ben - ve - nu - to A - li Ba - bà!..

- a - to dal Pa - scià! Ben - ve - nu - to A - li Ba - bà!..

*f* (Orchestra)

(Cannone)

27 (grida di gioia)

Eh!..... Eh!.....

(grida di gioia)

Eh!..... Eh!.....

(grida di gioia)

Eh!..... Eh!.....

27 Eh!..... Eh!.....

*f*

(Cannone) (Cannone)

Eh!.....

Eh!.....

Eh!.....

*ff*

(Cannone)

(si aprono le portiere del fondo della scena e si vede il porto di Samarcanda illuminato, le ter-  
razze piene di gente, ecc.)

28

TEMPO DI MARCIA TRIONFALE

(Banda) *f*

29

30

Soprani ed Odalische *ff* Ben - ve -  
 Tenori *ff* Ben - ve -  
 Bassi *ff* Ben - ve -  
*ff* (Banda ed Orchestra)

- nu to A - li Ba - bà! Ben - ve - nu to A - li Ba - bà! A - li Ba - bà! A - li Ba -  
 - nu to A - li Ba - bà! Ben - ve - nu to A - li Ba - bà! A - li Ba - bà! A - li Ba -  
 - nu to A - li Ba - bà! Ben - ve - nu to A - li Ba - bà! A - li Ba - bà! A - li Ba -

-bà l'in - vi - a - to dal Pa - scià! Ben - ve - nuto Ali Ba - bà! Ben - ve - nuto Ali Ba -  
 -bà l'in - vi - a - to dal Pa - scià! Ben - ve - nuto Ali Ba - bà! Ben - ve - nuto Ali Ba -  
 -bà l'in - vi - a - to dal Pa - scià! Ben - ve - nuto Ali Ba - bà! Ben - ve - nuto Ali Ba -

31

-bà! A - li Ba - bà! A - li Ba - bà l'in - vi - a - to dal Pa - scià! A - li Ba -  
 -bà! A - li Ba - bà! A - li Ba - bà l'in - vi - a - to dal Pa - scià! A - li Ba -  
 -bà! A - li Ba - bà! A - li Ba - bà l'in - vi - a - to dal Pa - scià! A - li Ba -

31

-bà!.....  
 -bà!.....  
 -bà!.....

*fff* *fff*

## RIPRESA - DANZA

(Prosa) ABELARDO: *Il Padiscià di Muzùra!*

LARGHETTO

## LA PAVANA

(Prosa) IL TIRANNO: *Posizioni!*

(mentre i comici si mettono in posizione)

IL TIRANNO: *E così, nel ballare la Pavana, spiegheremo a sua*

## INTRODUZIONE

MODERATO

*Grandezza, se d'ascoltar ci fa la cortesia, d'ognun di noi la parte in compagnia.*

36 IL TIRANNO: *Dunque, andiam! Riverenza! Un passo avanti...*

## PAVANA

*Primo tempo, Le - andro, tocca a lei!*

LEANDRO: *Leandro io son.**Lo spauracchio io sono de'*

37

*padri e de' ma - riti!**Ben petti - nato, lindo, attil -*

*-lato; pet - tinato, attillato;*

*f* *mf* *pp*

38 *so scalare un verone, comporre una canzone, giocar di spada*

*e d'un tesoro ascoso la traccia ritro - var! Son l' amoroso! (s'inchina)*

39 *mf*

*ZERBINA: E io son Zerbina.**Io son la messag - gera d'ogni timi -*

*p*

*-do amore: e ho sempre in serbo qui, nel corpetto, qualche dolce viglietto.*

*mf*

40

*Del frasario galante,**del galante fra-*
*-sario**a chi non sa**a chi non sa*
*fornisco la ricetta.**Chi si strugge? Son*
*qua!**Chi si strugge? Son qua!*
*Son la servetta!.. (s'inchina)*
*ISABELLA: La prima donna io son!**ROSAURA: L'ingenua io*

sono.

Io mi chiamo Ro - saura,

ella Isa -

-bella...

ISABELLA: Cru - dele e bella

41

io di veder gli

amanti

spasi - mar

mi consolo!

ROSAURA: 'Ed io m'in -

tenerisco! Io, quintes - senza di bontà!.. ISABELLA: Riverenza!.. ROSAURA: Rive -

-renza!..

TUTTI: Rive - renza!

TUTTI: Rive - renza!..

# STROFE DI PANTALONE

ISABELLA

(Prosa) TUTTI: *Bravoooo!*

ALLEGRO

ISABELLA

42 *p legato*

Pan - ta -

I

- lon, che in vecchiaia ri - destar sen - ti il suo ar - dor,

I

spo - sò Colom - bi - na. Ah, che not - te d'a - mor si pro - mi - se il dot -

I

*allarg.* 43 *a tempo*

- tor! Sen-za con - si - de - rar..... *mf* l'e - tà,

*allarg.* *mf a tempo*

I

l'e - tà, Ahi-mè! (De-lu - sa lei mor -

I

- - mo - rò) *f* l'A-mor do - v'è?... Tèh! Tèh! (con pena)

**1º TEMPO, ALLEGRO**

*mf*

*p*

*P legato*

I 44 Ar - lec - chin, ch' e-ra suo gen - til cu - gin la in - ter - vi -

I - stò nel - la se - ra ap - pres - so. Le sue pe - ne al chia -

I - ror del - la lu - na ascol - tò. E la ri - confor - tò.....

*allarg.*

*a tempo*

I ..... f l'e - tà! l'e - tà! Ah sì, lei dis - se, l'Amor.....

45

*f a tempo*

I

..... l'Amor que - st'è, que - st'è!... Tèh! Tèh!

(con gioia)

I

*I<sup>o</sup> TEMPO, ALLEGRO*

*I<sup>o</sup> TEMPO, ALLEGRO*

*mf*

*p*

I

**46** *legato*

E il dot - tor,

*p*

I

che mai più po - tea spe - rar di di - ven - tar

I

pro\_dut\_tor fe - li - ce, un bel gior - no annun - ziar Co - lom -

I

- bi - na sen - ti: - Ge - ni - tor..... tu sei già!.....

*allarg.*

*allarg.*

I

*a tempo*

*mf* ..... Che! Che! Davver?... - Ma sì, mio ca - rol

IL PASCIA

*mf* Che! Che! Davver?...

*a tempo mf*

I

*f* (con dubbio)

Gli è tut - - to tel l'e - re - de e - gli è... Tèh! Tèh!

P

Tèh! Tèh!

## C O R O

## ODALISCHE

(Prosa) TUTTE LE ODALISCHE: *Ha cantato!*

ALLEGRO

ODALISCHE

*p*

Vocal line for the Odalische, starting with the lyrics "Quale in-ci-den-te sen-za pre-ce". The melody is in B-flat major and 2/4 time, marked piano (p).

BELHOMME E ABELARDO

*p*

Vocal line for the Belhomme e Abelardo, starting with the lyrics "Quale in-ci-den-te sen-za pre-ce". The melody is in B-flat major and 2/4 time, marked piano (p).

47

Vocal line for the Soprano (O), starting with the lyrics "- den-ti! Quale avve-ni-men-to stu-pe-fa-cen-te,". The melody is in B-flat major and 2/4 time.

Vocal line for the Bass (B A), starting with the lyrics "- den-ti! Quale avve-ni-men-to stu-pe-fa-cen-te,". The melody is in B-flat major and 2/4 time.

O  
mi-ro-bo - lan - te, ar-ci-stra-bi - lian - - -

B  
A  
mi-ro-bo - lan - te, ar-ci-stra-bi - lian - - -

O  
- - - - te! Dun-que si sen-te e

B  
A  
- - - - te! Dun-que si sen-te e

48

O  
re-pen-ti - na - mente quel-la che la - ten-te re -

B  
A  
re-pen-ti - na - mente quel-la che la - ten-te re -

O  
- stò fin qua... la vo'... la vo'... la

B  
A  
- stò fin qua... la vo'... la vo'... la

*pp*

C  
vo - ce del Pa - scià!

B  
A  
vo - ce del Pa - scià!

49

## SEGRETARIO

Men - tre la dolce e - sti - va not - te

*pp*

50

s  
scen-de su-i mi-na - re - ti e sul-le ca - se,

s  
il vo-stro de-si - de-rio e-spri-me-te, o - spiti ac-cet-ti al Pa-

s  
- scia ge-ne-ro - so. E-gli a ciascu-no di vo - i la

51

s  
gra-zia che gli chiede - rà con - ce-de-re vor - rà!

O *pp*  
Vi\_và il Pascià! La vo'... la vo'... la

B  
A PASCIA BELH. E ABEL.  
Vi\_và il Pascià! Grazie! *pp* La vo'... la vo'... la

O *f*  
vo-ce del Pa - scià!... La vo'..la vo'..la vo'.. la vo-ce del Pa -

B  
A *f*  
vo-ce del Pa - scià!... La vo'..la vo'..la vo'.. la vo-ce del Pa -

O *p* (gridando) *ff*  
- scià! del Pa - scià! *ff* Vi - va il Pa - scià!

B  
A *p* (gridando) *ff*  
- scià! del Pa - scià! *ff* Vi - va il Pa - scià!

52

## COUPLETS DI ZERBINA

(Prosa) ZUL: *glie la ripeta!*

ZERBINA

*p legato*

U\_na fan\_

ANDANTINO

*p*

*p*

- ciul - la, del se\_con-do cor\_so del-la Scuola Nor - ma - le, posse -

*3*

*3*

*5*

Z

- de - va un talento ecce\_zio - na - le. Dal di\_ret - tor pro\_tet - - -

*5*

*mf*

z - ta, al - le com - pa - gne in - vi - - - sa,.....

*f* ..... si chiamava E - lo - i - - sa!..... **CORO** *f* Si chia - ma - va E - lo -

53

- i - sa!.....

*p*

ZERBINA *p legato*

A un profes - sor di lin - gue neola - ti - ne l'af - fi - dò il di - ret -

54

z

- to - re. Dunque, gli dis - se, e - gre - gio pro - fes - so - re, di que -

z

- st'a - vi - do in - ge - - - - - gno fru - ghi la

*mf*

z

quin - tes - sen - - - - - za, ..... schiuda l'in - tel - li -

*f*

55

z

- gen - za! ..... Schiu - da l'in - tel - li - gen - za! .....

**CORO** *p*

ZERBINA

.....

*p legato*

E, comin -

*z*

- cian - do su - per - fi - cial - men - te, il gio - vin pro - fes - so - re cer -

*z*

- cò, co - me po - tè, di farsi o - no - re. Ma la cro - naca affer - - -

*mf*

*z*

- ma che dif - fi - ci - le o tar - - - do.....

..... non si mostrò Abe - lar - - do!..... Non si mostrò Abe -

**56**

*f* *p*

**CORO** *p*

- lar - do!.....

*p*

**ZERBINA** *Plegato*

Ahimè! Chi sa per qual no-vo so - spet - to, con su-bi-to inter -

*p*

- ven - to il di-ret - tor ta - gliò l'in-se-gna - men-to! E A-be-

**57**

- lar - do si vi - - - - de ah, che

*mf*

*mf*

z dram\_ma, che dram - - - ma!..... di - mi - nui - to il pro -

z - gram - ma!..... *p* Di - mi - nui - to il pro - gram - ma!.....

CORO

ZERBINA *p legato*

..... E si

z 58 di - ce che fu co - si vi - va - ce l'al - ter - co nel - la

z scuo - la, che il po - ve - rin per - det - te la pa - ro - la! Che cosa al -

*mf*

le sco - la - - - - re un - mu - to

*pp*

può in - se - gna - - - - re? Co - sì... co - sì... co -

59

*p*

*f*

- sì... se non mi sba - glio,..... A - be - lar do di -

*f*

CORO

- ven - ne..... di - ret - tor del ser - ra - gliol.. Co -

*p*

- si... co-si... co - si... se non mi sba - glio,.....

..... A - be - lar - do di - ven - ne ..... di - ret - tor del ser -

60

- ra - - glioi..... *pp* A - be - lar - - do!

ZERBINA

A - be - lar - - - do!

## RIPRESA

LE ODALISCHE ED I COMICI

(Prosa) ODAL: *Addio favorita!*...

ODALISCHE E  
COMICI

ALL.<sup>to</sup> MODERATO *f deciso*

Ah! certa\_mente il sedu\_cente Ali Ba -

ALL.<sup>to</sup> MODERATO

*mf* *f*

-bà! Le dol\_ci co - se ch'io gli di - rò... se ascolte -

*ff* *mf*

-rà...mio sa\_rà, mio sa - rà! L'irre\_si - sti\_bi\_le A - li Ba -

*p*

-bà! Vi\_vai! viva! viva! Ali Ba - bà!.....

*f* *fff*

## SERENATA

ALÌ, ROSAURA ED I COMICI

(Prosa) ROSAURA: *Aprite! Aprite!... Soccorso!... Aiuto!...*

ANDANTE MOSSO

ALÌ

Là, in

A

61 al - - - to, ove il mio sguardo, ove il mio sguar-do ....

A

.... di pe - - netrar s'in-ge - gna, s'inge - gna, .....

*rinf.*

A

.... sul - - la bian - ca pa - re - te.....

*f*

A

.... il 62 lu - - me della luna un'ombra segna, il

*f*

A

lu - me.....

*f*

A

O, di co - le - i che no - ta è al memore mio

63

*cres.* *rinf.*

A

cor for - ma va - ga ed im -

*cres.* *rinf.*

*allarg*

A

- mo - ta, re - sta, re - sta, non di - le -

*allarg*

*ff* *stent.* *pp*

A

- guar,..... fer - mati an - cor, non ti di - le - guar, re - -

I COMICI

*f* *mf* *pp* *p*

E

## TEMPO DI VALZER

A

- stal

64 nel - la not - te, se - re - na e stel - la - tà, Ro -

TEMPO DI VALZER

sentilo il basso

-sau - - ral Ro - sau - - ral D'un te - -

- ne - ro a - man - - te su a - scolta la se - - re -

ALI

La se - re - na - - ta!.....

65 - na - - tal.. a - scolta la se - re - na - -

*mf*

*mf*

*f*

*p*

*pp*

AND<sup>te</sup> MOSSO

- ta l.....

PPP mf

66 f

AND<sup>te</sup> MOSSO

mf

p f p

ALÌ *p legato*

Mos - se ..... da un'in - can - ta - ta ri - va.....

A

.... l'A - mor..... con noi, l'A - mor con no - i,.....

mf p

67

*rinf.*

A

.... e quei ..... che avea na - scosti, avea nasco - sti .....

*mf* *rinf.*

*mf*

A

.... scoc - cò ..... per vi - a strali appun - ta - ti suoi... l'A -

*mf* *mf*

68

*f*

A

-mor!.....

*f*

*f*

A

Ahi - mè, che non cre - de - vo acorto Amor co -

*f*

69

*cres.* *mf.*

A -sì... Me, che già..... pur ne ar -

*cres.* *rinf.*

*allarg.*

A -de - vo, con la frec - cia più acuta Amor fe -

*allarg.*

*stent.* *pp*

A -rì,..... con la frec - cia più acuta Amor fe - -

I COMICI

*p*

E

*p*

## TEMPO DI VALZER

A

-ri!

70

TEMPO DI VALZER

or nel-la not-te, se - re - na estel - la - ta, Ro-sau - - -

-ral Ro - sau - - - ral D'un te - - -

- ne - ro a - man - - te su a - scol - ta la se - re -

## ROSAURA

ALÌ A - - mo - re! A - mo - - - re!

La se - re - na - ta!.....

71 na - - ta!... a - scolta la se - re - na - - ta!..

R

A

*p*

A - mo - re!

Ro - saura, iot'ado - ro!

72 ...

*p*

Ro - saura, eit'ado - ra!

*mf*

*f*

R

A

- mo - re!

*f*

Ma sen - za speran - za non far ch'io t'invochi!

*cres.*

Non far ch'eit'in -

*cres.*

R

A

T'a - mò!

*rinf.*

t'a - mò!

*ullarg.*

La dol - ce, la ca - ra, l'a - ma - ta sem -

- vo - chi!

73

*rinf.*

*allarg.*

A

- bian - za se al lu - me di lu - na mo - strar si vor -

Se al lu - me di lu - na mo - strar si vor -

ROS.

Ah!.....

A

- rà,.....

- rà,.....

brillar co-me

brillar co-me

74

pp

mf

R

pppp

A

p

pp

ppp

T'a - - - - mo!

l'astro notturno sa - prà!.....

l'astro notturno sa - prà!.....

p

pp

pppp

6

6

## FINALE (ATTO II QUADRO III)

ABELARDO

*Ebbene, prediletta dal Pascià di Muzùra,*

MODERATO

*ppp* *legato* *sensibile*

AB. ROSAURA (grido)

*sei pronta? Miserabile! Ah!.....*

ABEL. (gli eunuchi trascinano via lentamente Rosaura) ROSAURA

*Nelle sue stanze il Re ti appella! Ah!...*

*rinf.* *f* *ff*

ABEL. ROSAURA (altro grido) (cala la tela)

*Vieni! Aiuto! Aiuto!...*

*stent.* *fff*

*n 104608 n*

*Fine dell'ATTO II,  
e del QUADRO III.*

# ATTO III. QUADRO IV.

## INTERMEZZO

*ANDANTINO*

*p*

*stent:* *in tempo* *mf*

1

2

3

4

5

# CORO

(Pescatori - Donne alla fontana - Venditori - Mendicanti.)

(s'alza la tela)

ALLEGRO GRAZIOSO

CORO

UN MENDICANTE      UN ALTRO      UN ALTRO

Trenta a me!    Cen\_to a me!    Ven\_ti

7

UN ALTRO      UN ALTRO      UN ALTRO

siam!    Dugen\_to siam!    Chi vien poi?    Vien Mu\_sta -

5

UN ALTRO UN ALTRO

- fà!... Fat - tia - van - ti! Ot - tan - ta siam!

8

*mf*

UN ALTRO UN ALTRO

*mf* Cen - to a me! Tren - ta a

*mf*

UN ALTRO UN ALTRO

me! Fat - tia - van - ti Mu - sta - fà! Ven - ti

*f*

UN ALTRO UN ALTRO

siam! Chi vien poi? Tren - ta! Ven - ti! Quin - di -

VENDITORI

UN SOLO

UN ALTRO

UN ALTRO

UN

9 - ci! Buon caf - fè! Chi vuol ber? Pa - ste! A -

ALTRO

UN ALTRO

- ran - ce! Dat - te - ri! Pas - seg - gier! Vie - ni

MENDICANTI

TUTTI

qua! Vie - ni! Com - pra! Acco - sta - til Chi vuol

10

me! Tren - ta a me! Fat - tia - van - ti Mu - sta -  
ber? Buon caf - fè! Pa - ste! A - ran - ce! Dat - te -

- fa! *ff* Ven - ti siam! Cen - to siam! Tren - ta!  
- ri! *ff* Buon caf - fè! Pas - seg - gier! vie - ni!

ven - ti! Quin - di - ci!  
Com - pra! Acco - sta - ti!

Soprani *MODERATO*

TUTTI

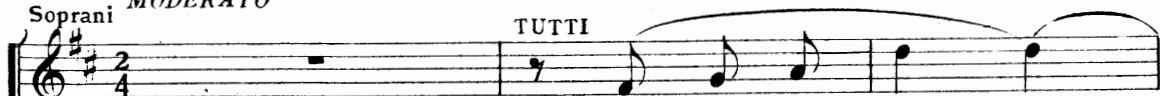

(Donne alla fontana)

A - mo - re A - mo - re!.....

Contralti

TUTTI

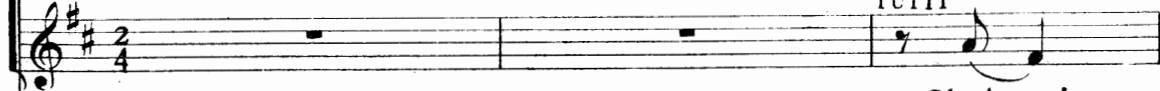

Oh, Amor!

11

*MODERATO*

..... Tu rampol - li dal cuo - - re co - me l'acqua del

Tu rampol - li dal cuo - - re co - me l'acqua del

fon - - te che si par - te dal mon - - te!

fon - - te che si par - te dal mon - - te!

Ti vo\_glio a - ma - - re..... fin che du - ra la

12 Ti vo\_glio a - ma\_re a - mar fin che du - ra la

lu - - na, fin che la lu-na il ma - - re

lu - - na, fin che la lu-na il ma - - re

The second system continues the vocal melody and piano accompaniment. The vocal lines maintain the triplet motif. The piano accompaniment features a steady bass line and chords in the right hand.

ri - specchie - rà! O bel pe - sca -

ri - specchie - rà! O bel pe - sca -

13

- tor vien qua! M'è ca\_du\_ta in mar la mia col\_la\_na

- tor vien qua! M'è ca\_du\_ta in mar la mia col\_la\_na

d'or! Vie\_ni-la a pe - scar! vien qua! Se me la ri -

d'or! Vie\_ni-la a pe - scar! vien qua! Se me la ri -

Sop. e Cont. 14

- tro - vi un dono io ti fa - rò!... *ff* O pe - sca - tor del

- tro - vi un dono io ti fa - rò!... Non do - ni io vo'! Non

*ff*

mar! Ri-spose al-la bel-la, pronto il pesca-tor. E quel-la

or!

dis-se al-lor: Se la col-la-na ri-tro-vi mia d'or,  
Se la col-la-na ri-tro-vo sua d'or,

tua spo-sa mi fa-rò!.....

15 mia spo-sa ella sa-rà!.....

*pp* *mf* *f* *ff* *fff*

*pp* *mf* *f* *ff* *fff*

## MUSICA DI SCENA

(Prosa) RINNEGATO: *Sentiamo, dunque!*LEANDRO: *Ad un prossimo*TEMPO DI VALZER  
MODERATO

*p legatissimo*

*evento,* *a una grande sor - presa*

*che farà tutti noi lieti e fe - lici,*

*pre - paratevi, amici!* *Dir non posso altro a chia -*

*- re note.* *Appena posso dir che stasera,* *nella Piaz -*

- za del Melo, li, pres - so alla fon - tana, con Zer -

- bina sarò, sulle sette ore.

*pp*

ALÌ: Dunque Rosmura? RINN: Verrà qui alle sette

ore! IS: Una grande sor presa?! LEAN: Che sarà?

TIRANNO: Che ne pensate? BELH: Mah! Mah! LEAN: Rosaura, qui, a sette ore!

TIRAN: Non trovo. IS: Non capisco. ALÌ: (La rivedrò finalmente!)

## MUSICA DI SCENA

(Prosa) LA FOLLA: *Il Pascià! Il Pascià!*

ALLA TURCA

## DUETTO D'AMORE

ROSAURA E ALÌ

(Prosa) BELH: *Tableau!*

ALÌ

ALLEGRETTO MOD<sup>to</sup>

ROSAURA

*p*

Ro-saura! A-li!

ALLEGRETTO MOD<sup>to</sup>

*p*

ALI

Ben mi-o! Dunque ioti vedo! Ioti so-no vi-cino! Ti parlo, final-

A

-men-te! 1 M'ami ancor? m'ami ancor?

A

mi perdo-ni? Mi perdo-ni? m'ami ancor?

ROSAURA

QUASI VALZER

*pp legato*

2 (momento di silenzio) Ah!..... dimmi, ri - cor - di tu

QUASI VALZER

*f Lento*

*p*

*pp legato*

R ia..... bian - ca notte e - sti - va che nel - l'alto e pro -

R - fondo mi - ste - ro d'un'in - can - ta - ta placi - da ri - va,

R 2 (bis) me pianger vi - de,

*mf*

R

*mf* pal-li - dae tre - man - te, *f* e te vi - de ri -

R

- bel - - - le a un co - - - re a -

R

*ALÌ* 3

- man - - - te?... Ah, ta - ci per pie - tà! Quei che un ti -

A

- ranno un ti - ran - no fu te - co or, al tuo pie', tor -

ROSAUKA

4

*f* *f*

ALÌ Io t'a - ma - -vo! *mf* Io t'a -

-nò u - no schia - vo!.. or al tuo pie' tor - nò u - no

*f* *mf* *f*

R -ma - -vo! *p* E an - co - ra te

A schia - vo! Ah! Ro - saura! Ah, mio be - ne!

*p legato*

5

R chiamo! Te an - cor sogno e in - vo - co! *ff* Io t'a - mo!

A *ff* Io t'a - mo!

*ff*

(restano quasi abbracciati ed in silenzio per poco)

## ROSAURA

*mf*

6 Ep - pur si di - ce che l'Amor non va - le

*mf*

R tra' dolci inca - te - nar suoi mil - le no - di

7

R u - na vir - tù ti - ran - na!... Ah, son fro - di, son

*f* ALI

A 8 fro - di! Amor t'in - ganna! A - mort'in - gan - na!..... O

*f Lento*

*f Lento*

ROSURA

## TEMPO DI MINUETTO

R

*p*

voi..... che cre - de - te, o voi che cre - de - te che un

*f*

R

*p*

cor..... non si pie\_ghi co - si fa - cil - men - te... Guar -

ALÌ

A

*p*

9 - da - te: al - la fi - ne guar - da - te: al - la fi - ne quel

*f*

A

*p*

co - re si pen - te: e al fo - co no - vel - lo... *mf* Per 10

ROSAURA

*mf*

R  
for - za, per prie - ghi, per *P legato*

ALi  
*mf* s'ap - pres - sa, con - sen - te, s'ap - *P legato*

R  
for - za, per prieghi che A - mo - re gli fa... per *mf*

A  
-pres - sa, con - sen - te, re - si - ster non sa!... *mf*

R  
for - za, per prie - ghi, per *P legato*

A  
*mf* s'ap - pres - sa, con - sen - te, s'ap - *P legato*

11

R  
for - za, per prieghi che A - mo - re gli fa... A -

A  
-pres - sa, con - sen - te, re - si - ster non sa!... A -

*p*

*f*

12

R  
-mo - re! A - - mo - re! Ah, più non du - bi - - tar! A -

A  
-mo - re! A - - mo - re! Ah, più non du - bi - - tar! A -

*mp*

*pp*

R  
-mo - re! A - - mo - re! Ah, più non du - bi - - tar! A - mo - -

A  
-mo - re! A - - mo - re! Ah, più non du - bi - - tar! A - mo - -

*ppp*

*ppp*

*ppp*

*Animato* *mf*

R  
-re! Leggimi in vol - to l'ansia e la gio - ial.. Io

A  
-re! Leggimi in vol - to l'ansia e la gio - ial.. Io

*Animato*

13

R  
tre - mo,.. io mi sco - lo - ro... Ah! t'a - do - ro! Ah! t'a -

A  
tre - mo,.. io mi sco - lo - ro... Ah! t'a - do - ro! Ah! t'a -

*P allarg.*

*P allarg.*

*P allarg.*

R  
-do - ro! t'a - do - ro!.....

A  
-do - ro! t'a - do - ro!.....

*ppp* 14

*pp* *ppp* *Lento* *p*

*p* *p*

R Io tremo,.. io mi sco -

A Io tremo,.. io mi sco -

(con passione)

R -lo - ro... Ah! t'a - do - ro! Ah! t'a - do - ro!

A -lo - ro... Ah! t'a - do - ro! Ah! t'a - do - ro!

*mp* 15

*mp* *mp*

R t'a - do - ro!.....

A t'a - do - ro!.....

*mp* (Arpa)

## RIPRESA SERENATA

ISABELLA, LEANDRO, TIRANNO.

*legato*  
*p*

E nel - la not - te se - re - na e stel -

*TEMPO DI VALZER*  
*p legato*

*sentito il basso*

I.L.  
T. *mf* *f*

-- la - ta, Ro - sau - - - ra, Ro - sau - - - ra, d'un

I.L.  
T. *f*

te - - ne - ro a - man - te, su a - scola la se - re - na -

I.L.  
T. *p* *pp* *mf*

- ta... A - scola la se - re - na - - ta!.....

## MUSICA DI SCENA

(Prosa) ROSAURA: *Sappiate che il Pascià di Muzura...*

*ALLA TURCA*

## STROFE DI BRIGHELLA

(Prosa) BRIGHELLA: *È il vostro compagno Brighella.*

*ALL.<sup>to</sup> MODERATO*

The score consists of four systems of music. The first system is a piano introduction in 3/4 time, marked *ALL.<sup>to</sup> MODERATO* and *p*. The second system continues the piano accompaniment, with dynamics *mf* and *ff*. The third system features the vocal line for BRIGHELLA, starting with *p* and the lyrics "Sì, ca-ri miei com-pa-gni, Bri-ghel-la!". The fourth system shows the CORO (Chorus) with a first ending bracket labeled "1" and the lyrics "Bri-ghel-la!". The piano accompaniment continues throughout, with dynamics *p* and *ff*.

*p*

*mf*

*f* *ff*

BRIGHELLA

*p* Sì, ca-ri miei com-pa-gni, Bri-ghel-la!

CORO

1 Bri-ghel-la!

*p*

B

Pa - scia dal - le tre co - de!

TIRANNO E UOMINI LE DONNE

Tre co - de! Tre co - de!

B

*mf*

2 Non pare una no - vel - la di mil - le e u - na not - te?

*mf*

B

*f*

Il co - mi - co Bri - ghel - la che di - ven - ta, ch'è chiamato Pa - di -

*f*

B

*pp*

3 - scia! A cui ciasun fa, do - vunque egli va: Sa - lame - lik Al -

*pp*

B

*mf* (ride) *f*

CORO - lah! Salamelik Ac - càh! Ah, che ti - pi! Ah, che a - mor d'un Pa - di -

*f*

Ah, che a - mor d'un Pa - di -

B

- scia!

- scia!

4 *p*

*mf* *f*

BRIGHELLA

5

*p* Qui, prosterna - ta - men - te, sce - rif - fi e ca -

*ff* *p*

B

- lif - fi, «Gran Faro d'Ori - en - te, Gran Tor-re E - mi -

B

*mf*

- nen - te» As - sieme agli stu - den - ti, scien - zia - ti, im - pie -

B

*f* (ridendo)

- ga - ti, han - no, comu - ne - mente, l'uso di chia - marmi... Ah! Ah!

CORO

Ah! Ah!

B

*pp*

Ah! E do - vunque io vo', cia - scu - no mi fa: Sa - lame - lik Al -

Ah!

6

*pp*

B

*mf* *f*

- lah! Sa-lame-lik Ac-cah! Ah! Che ti-pi! Ah, che a-mord'un Pa-di -

*f* Ah, che a-mord'un Pa-di -

B

- scia!

- scia!

*p*

7

*f* *ff*

## BRIGHELLA

*p*

*p*

8

*p*

Ma questa bra-va gen-te s'ac-cor-ge o-gni gior-no

B

che il Fa-ro d'O-ri-en-te non lu-ce piu un cor-no!

*mf*

B

Co - sì, col ben-ser - vi - to, vuol far-gli un re - ga - lo:

*mf*

*f*

B

gli vuol offrire il palo! *Li-be-ra nos Do - mi - ne!* *Ma e lo evi-te -*

*f* 9 *pp*

*pp*

B

- rà... perchè se ne an-drà!.. *Sa-lame-lik Al-lah! Sa-lame-lik Ac - cah!* *Ah, che*

*mf*

*mf*

*f* *ff* (ridendo) >

B

*f* *ff* (ridendo) >

CORO

ti - pi! *Ah, che a-mor d'un Pa - di - scia!* *Ah! Ah!*

*Ah, che a-mor d'un Pa - di - scia!* *Ah! Ah!*

*f* *ff*

## CORETTINO DELLE CORISTE

(Prosa) BELH: *Avanti col vostro corettino!...*

ALLEGRO

TIRANNO *Andiamo! Attenzione!*

TIRANNO (suggerendo)

Noi siam le co - ri - ste!

CORO

TIRANNO

Noi siam le co - ri - ste! E - le - men - to es - senzial...

CORO

E - le - men - to es - senzial... d'o - gni compa - gnia che per il

*f staccato*

mon - do va! Sappia - mo bal - lar, sap - piamo can -

TIRANNO

-tar, mar - cia - re sap - piam, sappiam suo - nar! Con gra - zia alla

CORO

fin... Sappia... mo ben far quasi di tut - to un po'!

(Le coriste danzano)

TEMPO DI MINUETTO ALLEGRO

*mf*

*p*

CORO

1.<sup>o</sup> TEMPO*p.*

In qualun-que par - te ci spe-ri-men - ta - te,

for-tu - na - te ci chiamiam, for-tu - na - te ci chiamiam

di mo - strar la grande nostra a - bi - - li - - tà!

Chi me - glio di noi, chi me - glio po - - trà la gam - ba su

su le - var co - sì?... e quin - di gi - rar, per poi presen -

*MODERATO* (in parodia)  
1<sup>a</sup> CORISTA (vocalizzando)

- tar la nostra a - gi - li - tà!?. Ah!.....

*MODERATO*

2<sup>a</sup> CORISTA (vocalizzando) 3<sup>a</sup> CORISTA (vocalizzando) 4<sup>a</sup> CORISTA (vocalizzando) TUTTE

..... Ah!..... Ah!..... Ah!..... mf Ah!.....

1<sup>o</sup> TEMPO*p.*

Or se un'o - pe - ret - ta cor\_re qualche ri - schio,

con la nostra a - bi - li - tà, con la nostra a - bi - li - tà

le co - se ca - den - ti ri - sor - ger fac - ciam!

*f staccato*  
E - gli è chi non sa, perchè in ve - ri - tà sap - pia - mo car -

-tar, sappiamo suo - nar!.. Congrazia alla fin, sappia - mo ben far qua - si di

tut - toun po'l...

(Le coriste marciano)

TEMPO DI MARCIA

(ballando)  
MINUETTO

CORO MODERATO (vocalizzando) (marciando)

Ah!.....

MODERATO Tempo di Marcia

## FINALE (ATTO III QUADRO IV)

(Prosa) CAPITANO: *Per fila destra! Fronte! Attenti!*

MARZIA TRIONFALE

TEMPO DI MARCIA

*f*  
(Banda e Orchestra)

*ff*

Sop.

Ten.

Bassi

*ff*

Su par-tiam, la nave è là! Più nes-suns'indugi, or-

Su par-tiam, la nave è là! Più nes-suns'indugi, or-

Su par-tiam, la nave è là! Più nes-suns'indugi, or-

1

Su par-tiam, la nave è là! Più nes-suns'indugi, or-

*ff*

- sù! Or noi par - tiam! Noi ce ne an - diam! Col per - mes - so del Pa -

- sù! Or noi par - tiam! Noi ce ne an - diam! Col per - mes - so del Pa -

- sù! Or noi par - tiam! Noi ce ne an - diam! Col per - mes - so del Pa -

2

- scia! Del - la patria il ca - ro suol fi - nal - men - te ri - ve -

- scia! Del - la patria il ca - ro suol fi - nal - men - te ri - ve -

- scia! Del - la patria il ca - ro suol fi - nal - men - te ri - ve -

- drem! ah! quali strani e - venti al - lor noi vor - remo rac - con - tar!

- drem! ah! quali strani e - venti al - lor noi vor - remo rac - con - tar!

- drem! ah! quali strani e - venti al - lor noi vor - remo rac - con - tar! Le co -

TIRANNO

*f*  
(Orchestra)

TIRANNO

CORISTE

T - ri - ste? Sia - mo qua! Marche en a - vant! Marche en a -

3

RINNEGATO

TUTTI

RINNEGATO

- vant! Sie - te pron - ti? Pron - ti siam! Dunque an -

3

TUTTI

R Sop. - diam! Sa - la - me - lik Al - lah!

O Ten. Su par - tiam, la na - ve è

R Su par - tiam, la na - ve è

O Bassi Su par - tiam, la na - ve è

C

4

(Banda e Orchestra)

là! Più nes - sun s'in\_dugi, or - sù! Or noi par - tiam! Noi ce ne an -

là! Più nes - sun s'in\_dugi, or - sù! Or noi par - tiam! Noi ce ne an -

là! Più nes - sun s'in\_dugi, or - sù! Or noi par - tiam! Noi ce ne an -

- diam! Col per - mes - so del Pa - scia! Del - la patria il ca - ro

- diam! Col per - mes - so del Pa - scia! Del - la patria il ca - ro

- diam! Col per - mes - so del Pa - scia! Del - la patria il ca - ro

suol fi - nal - men - te ri - ve - drem! ah! qua - li stra - ni eventi al -

suol fi - nal - men - te ri - ve - drem! ah! qua - li stra - ni eventi al -

suol fi - nal - men - te ri - ve - drem! ah! qua - li stra - ni eventi al -

- lor noi vor - re - mo rac - con - tar!

- lor noi vor - re - mo rac - con - tar!

- lor noi vor - re - mo rac - con - tar!

ROSaura E ALI

Guar - - da nel ciel se - re - no, ah!

(Orchestra)  
*ff deciso legato*

R.A.  
guar - da la bianca lu - na! Sor -

R.A.

- ri - de-re la for - tu - na al - fin par che ci

R.A.

vo - glia, o mio te - sor, co - si!

Sop. e Ten.

CORO

*f* Guar - da nel ciel se - re - no o mio te - so - ro,

*ff*

guar - da la bian - ca lu - na! Sor - ri - de-re

la for - tu - na al - fin par che ci vo-glia!

ROSAURA, ALI E  
LE ALTRE PARTI

*legato*  
**ff** Guar - da nel ciel se - re - - no, ah!

*ff deciso legato*

guar - - da la bianca lu - - na! Sor -

- ri - - de-re la for - tu - - na al - fin par che ci

PIÙ MOSSO

*ff*

Sop. vo - glia, o mio te - sor, co - sil Su par - tiam, la na - ve è

Ten. Su par - tiam, la na - ve è

Bassi Su par - tiam, la na - ve è

Su par - tiam, la na - ve è

PIÙ MOSSO

*ff* (Banda e Orchestra)

là! Più nes - sun s'in - dugi or - sù! Or noi par - tiam! Noi ce ne an -

là! Più nes - sun s'in - dugi or - sù! Or noi par - tiam! Noi ce ne an -

là! Più nes - sun s'in - dugi or - sù! Or noi par - tiam! Noi ce ne an -

là! Più nes - sun s'in - dugi or - sù! Or noi par - tiam! Noi ce ne an -

- diam! Col per - mes - so del Pa - scia! Del - la patria il ca - ro

- diam! Col per - mes - so del Pa - scia! Del - la patria il ca - ro

- diam! Col per - mes - so del Pa - scia! Del - la patria il ca - ro

- diam! Col per - mes - so del Pa - scia! Del - la patria il ca - ro

suol fi - nal - men - te ri - ve - drem! ah! qua - li stra - ni eventi al -

suol fi - nal - men - te ri - ve - drem! ah! qua - li stra - ni eventi al -

suol fi - nal - men - te ri - ve - drem! ah! qua - li stra - ni eventi al -

suol fi - nal - men - te ri - ve - drem! ah! qua - li stra - ni eventi al -

- lor noi vor - re - mo rac - con - ta - re, raccon - tar!.....

- lor noi vor - re - mo rac - con - ta - re, raccon - tar!.....

- lor noi vor - re - mo rac - con - ta - re, raccon - tar!.....

- lor noi vor - re - mo rac - con - ta - re, raccon - tar!.....

**GRANDIOSO**

.....

.....

.....

.....

**GRANDIOSO**

(cala la tela)

*tutta forza*

*ffff*