C'est a grant tort

Claudin de Sermisy
Intavolierung Wolf Heckel - 1562

Reintavolierung und Bearbeitug*
Anton Höger

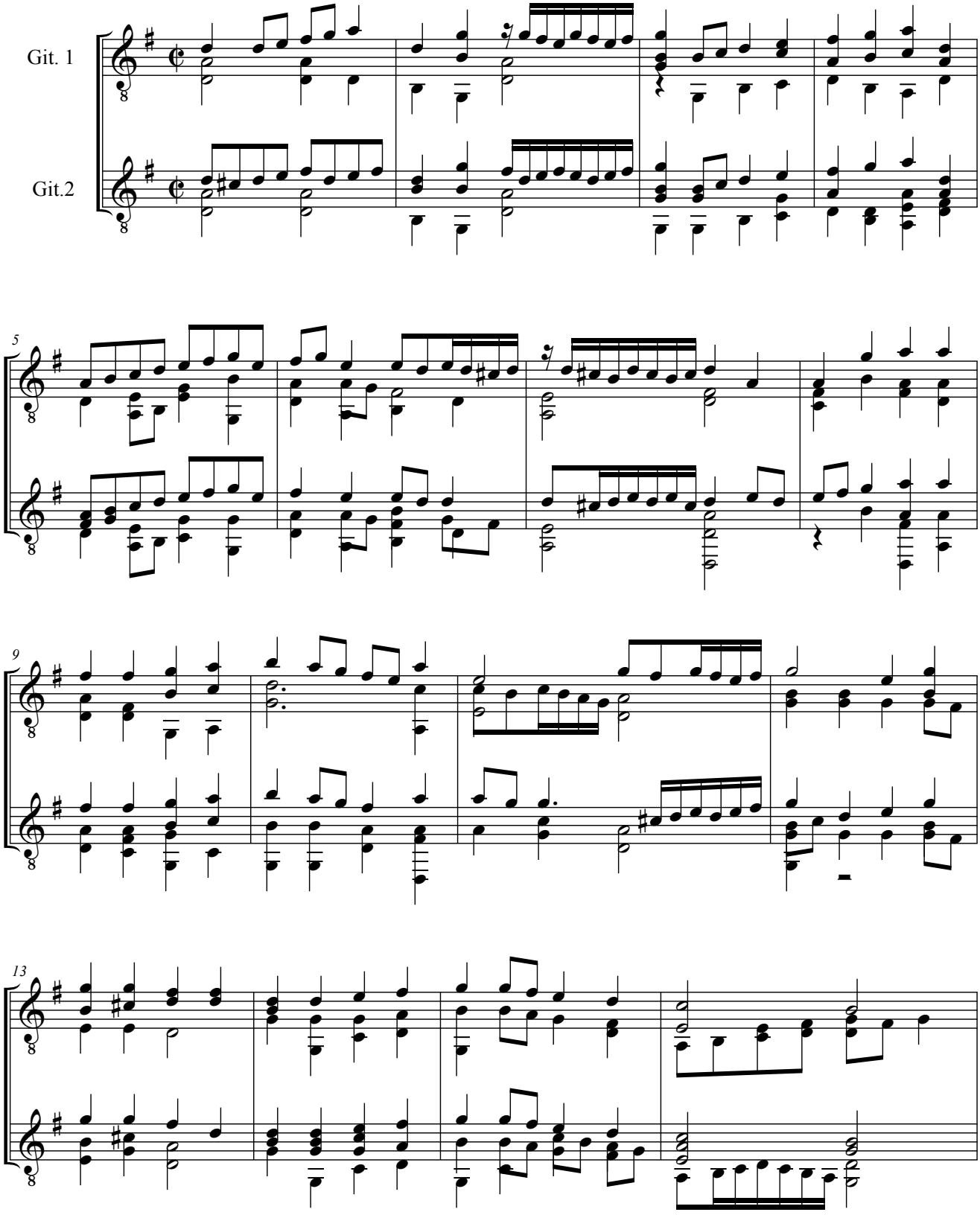

© by Anton Höger 2013

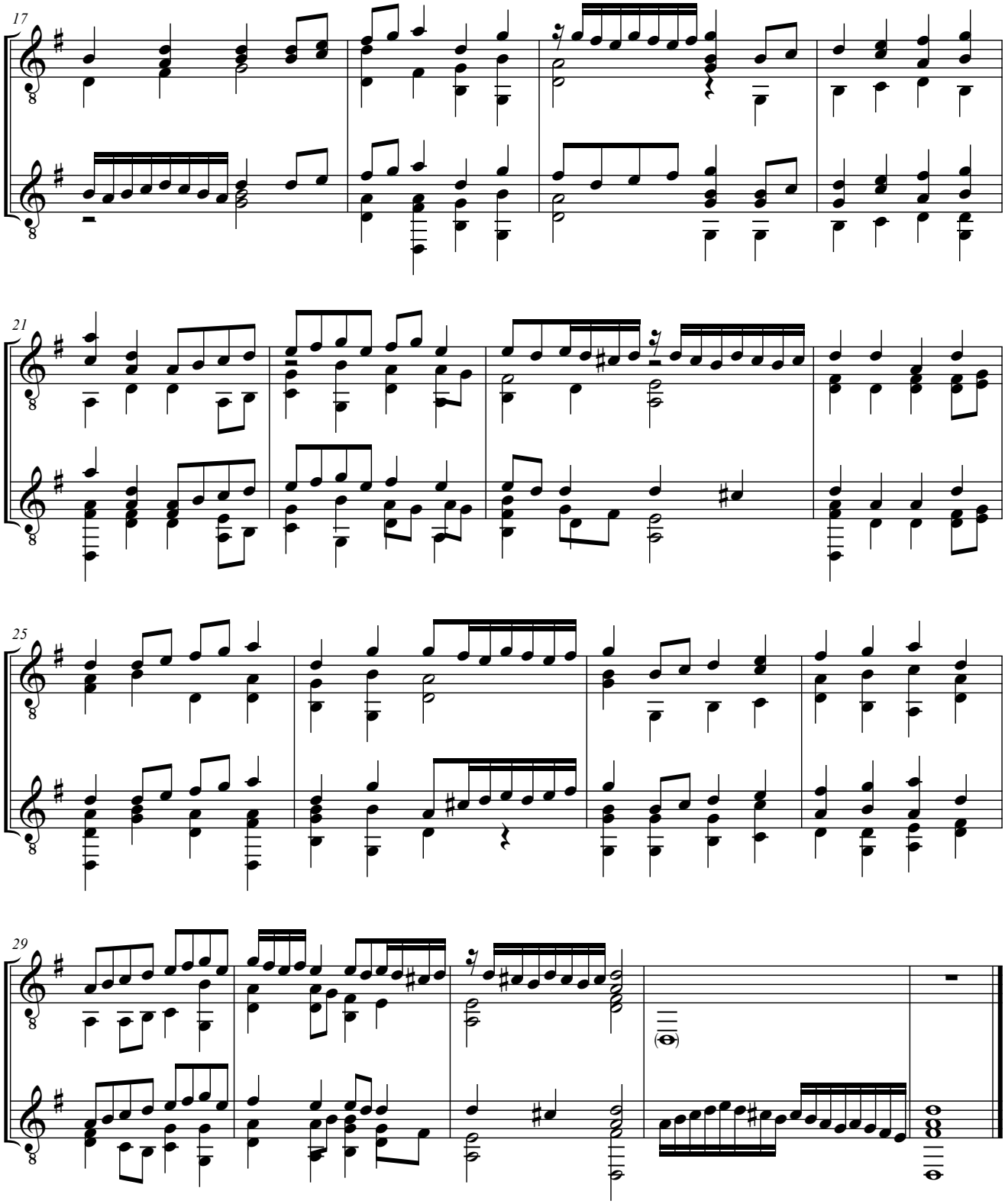

* alle "Druckfehler" der beiden Lautentabulaturen (Discantlauttenbuch und Tenorlauttenbuch ...von mancherley schoenen und lieblichen stucken mit zweyen Lautten zusamen zu schlagen.." wurden stillschweigend berichtigt.