Musica
3406
F 500

Sächsische Landesbibliothek –
Staats- und Universitätsbibliothek Dresden
http://digital.slub-dresden.de/ppn325216878/1

Sächsische Landesbibliothek –
Staats- und Universitätsbibliothek Dresden
http://digital.slub-dresden.de/ppn325216878/2

Sächsische Landesbibliothek –
Staats- und Universitätsbibliothek Dresden
http://digital.slub-dresden.de/ppn325216878/3

Sächsische Landesbibliothek –
Staats- und Universitätsbibliothek Dresden
http://digital.slub-dresden.de/ppn325216878/4

9

La Notte Critica

Atto Primo.

Del Sig.r Ant.o Boroni.

Sächs. Landes-Bibl.

Mus. 3406-F-500

Sächsische Landesbibliothek – Staats- und Universitätsbibliothek Dresden
http://digital.slub-dresden.de/ppn325216878/5

Sächsische Landesbibliothek –
Staats- und Universitätsbibliothek Dresden
http://digital.slub-dresden.de/ppn325216878/6

Sächsische Landesbibliothek –
Staats- und Universitätsbibliothek Dresden
http://digital.slub-dresden.de/ppn325216878/7

Sächsische Landesbibliothek –
Staats- und Universitätsbibliothek Dresden
http://digital.slub-dresden.de/ppn325216878/8

Corni

Oboe

Vni

Vcle

Allo

Sächsische Landesbibliothek –
Staats- und Universitätsbibliothek Dresden
http://digital.slub-dresden.de/ppn325216878/9

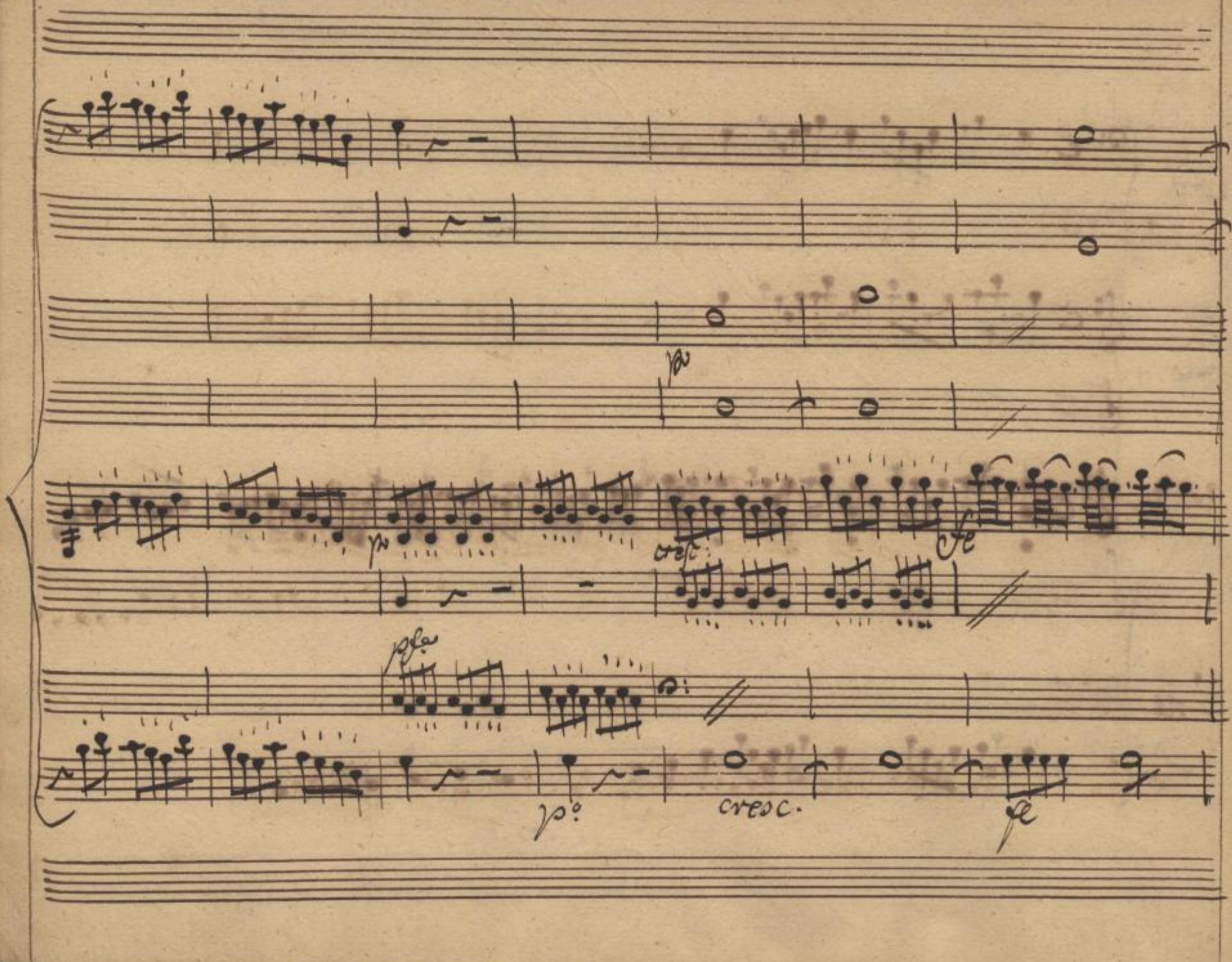

Sächsische Landesbibliothek –
Staats- und Universitätsbibliothek Dresden
http://digital.slub-dresden.de/ppn325216878/10

Sächsische Landesbibliothek –
Staats- und Universitätsbibliothek Dresden
http://digital.slub-dresden.de/ppn325216878/11

cresc.

cresc.

for.

Sächsische Landesbibliothek –
Staats- und Universitätsbibliothek Dresden
http://digital.slub-dresden.de/ppn325216878/12

Violoncello.

Sächsische Landesbibliothek –
Staats- und Universitätsbibliothek Dresden
http://digital.slub-dresden.de/ppn325216878/13

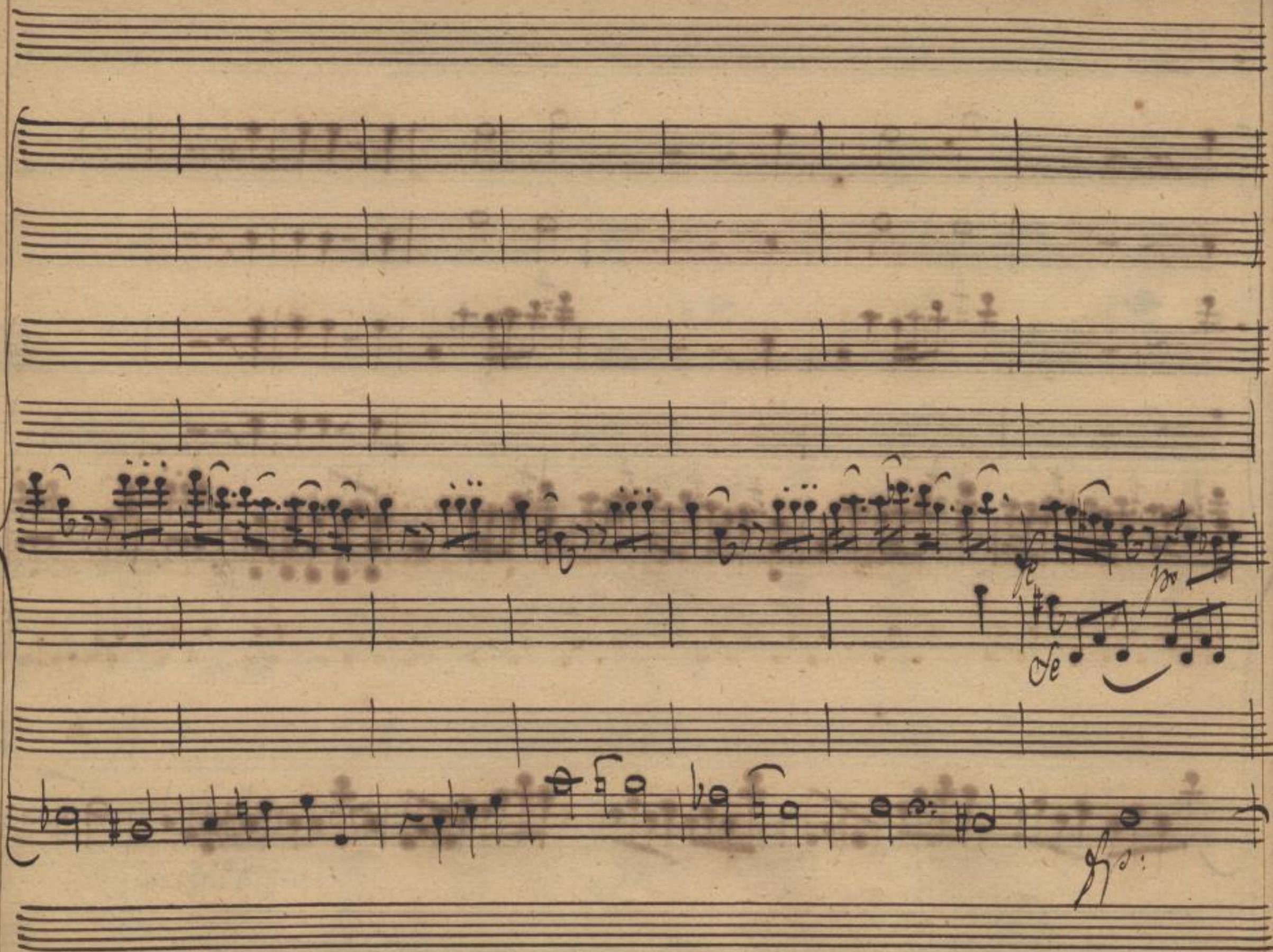

Sächsische Landesbibliothek –
Staats- und Universitätsbibliothek Dresden
http://digital.slub-dresden.de/ppn325216878/14

Sächsische Landesbibliothek –
Staats- und Universitätsbibliothek Dresden
http://digital.slub-dresden.de/ppn325216878/15

for.

Sächsische Landesbibliothek –
Staats- und Universitätsbibliothek Dresden
http://digital.slub-dresden.de/ppn325216878/16

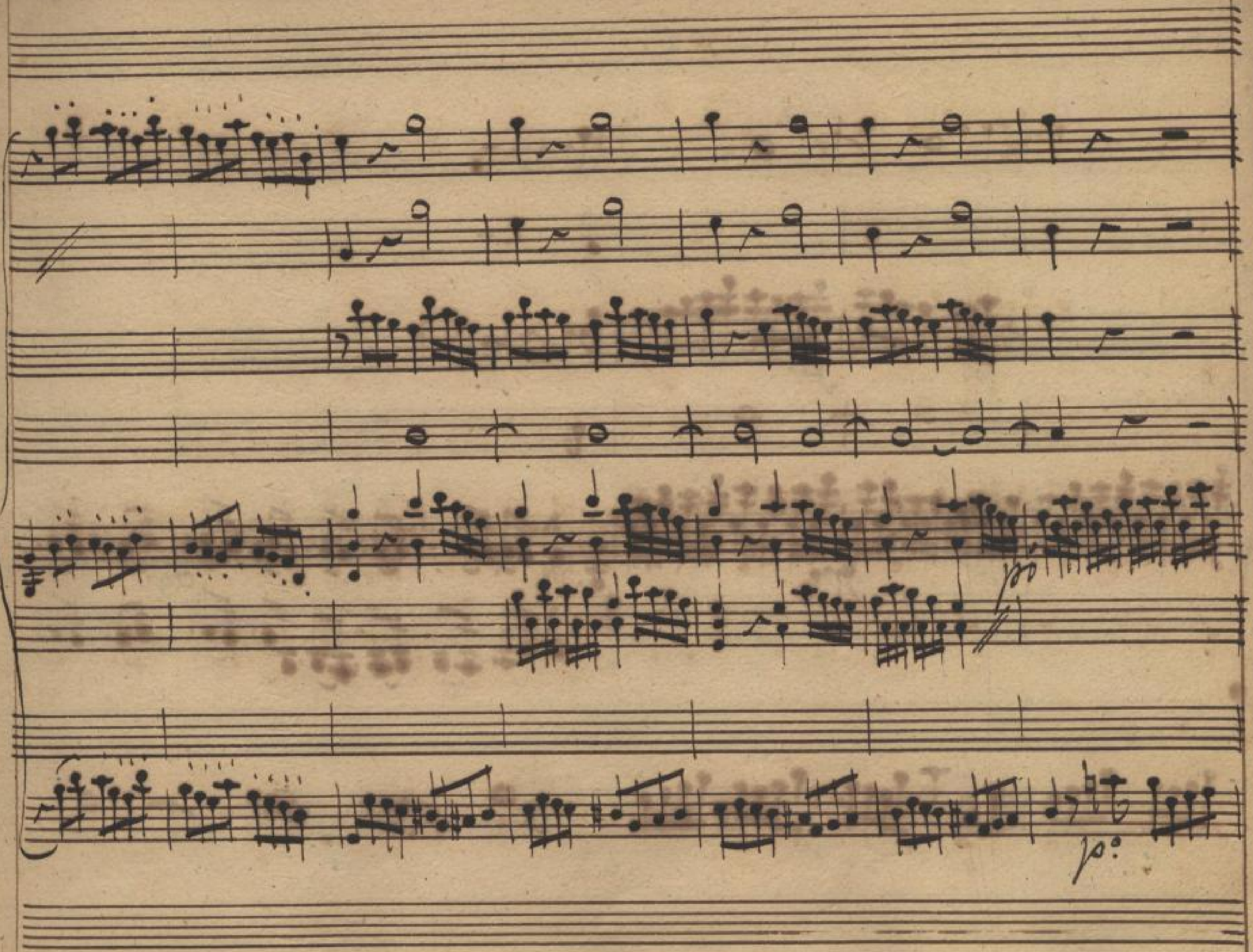

Sächsische Landesbibliothek –
Staats- und Universitätsbibliothek Dresden
http://digital.slub-dresden.de/ppn325216878/17

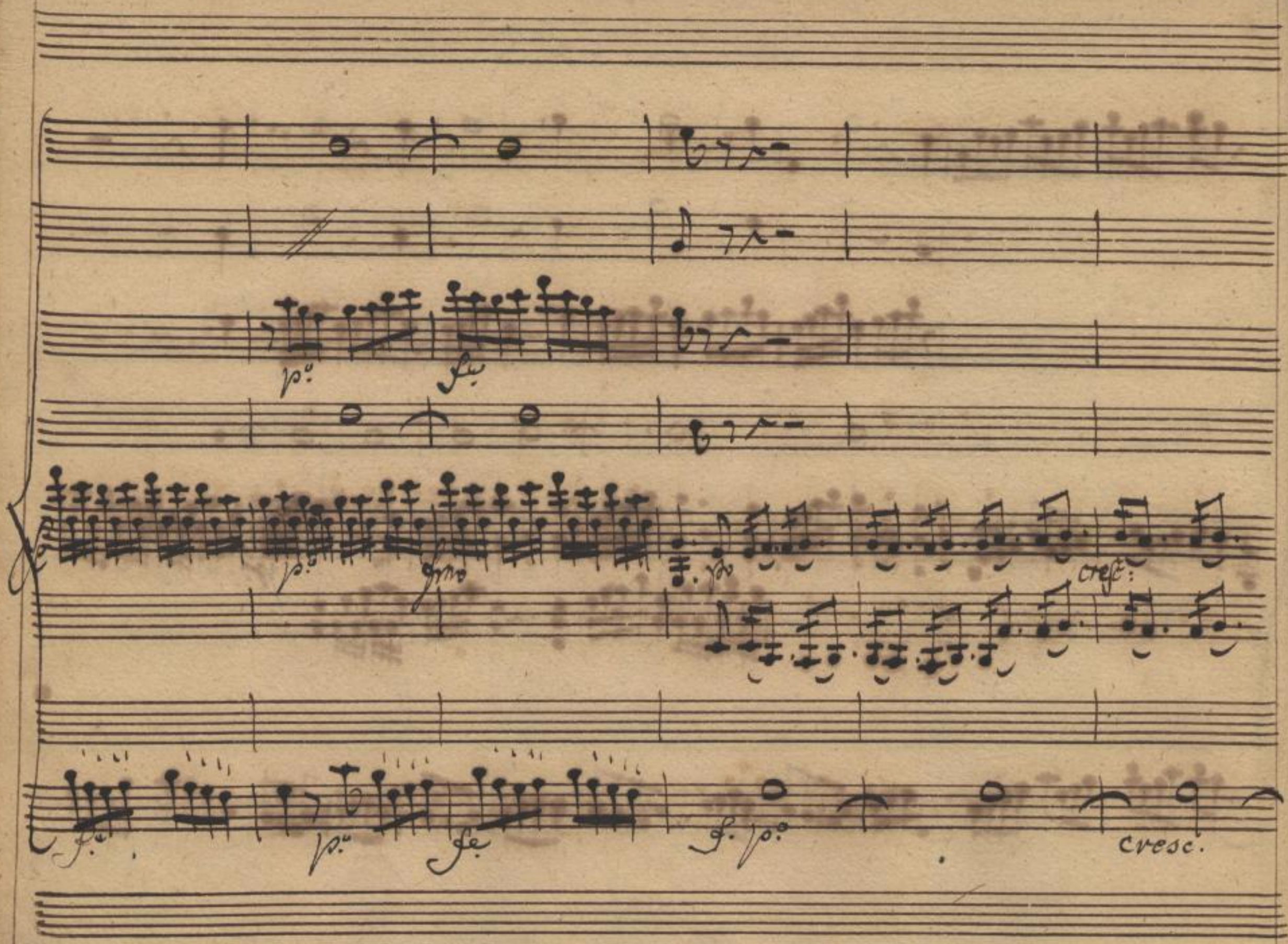

Sächsische Landesbibliothek –
Staats- und Universitätsbibliothek Dresden
http://digital.slub-dresden.de/ppn325216878/18

Sächsische Landesbibliothek –
Staats- und Universitätsbibliothek Dresden
http://digital.slub-dresden.de/ppn325216878/19

Sächsische Landesbibliothek –
Staats- und Universitätsbibliothek Dresden
http://digital.slub-dresden.de/ppn325216878/20

Finale con moto.

Sächsische Landesbibliothek –
Staats- und Universitätsbibliothek Dresden
http://digital.slub-dresden.de/ppn325216878/21

Sächsische Landesbibliothek –
Staats- und Universitätsbibliothek Dresden
http://digital.slub-dresden.de/ppn325216878/22

f. p. f. p. cresc. fz Vol:

f. p. f. p. cresc. fz Vol:

Sächsische Landesbibliothek –
Staats- und Universitätsbibliothek Dresden
http://digital.slub-dresden.de/ppn325216878/23

Corni

Oboe.

Violini

Viole

Fagotti

dol: fz dol: fz dol: fz dol:

dol. fz dol. fz dol. fz dol.

Sächsische Landesbibliothek –
Staats- und Universitätsbibliothek Dresden
http://digital.slub-dresden.de/ppn325216878/24

Violoncello.

Sächsische Landesbibliothek –
Staats- und Universitätsbibliothek Dresden
http://digital.slub-dresden.de/ppn325216878/25

B. B. B.

Sächsische Landesbibliothek –
Staats- und Universitätsbibliothek Dresden
http://digital.slub-dresden.de/ppn325216878/26

Dol: Fe Dol: Fe

Dol. Fes Dol. Fes

Sächsische Landesbibliothek –
Staats- und Universitätsbibliothek Dresden
http://digital.slub-dresden.de/ppn325216878/27

dol. fe dol. fe

dol. fe dol. fe

Sächsische Landesbibliothek –
Staats- und Universitätsbibliothek Dresden
http://digital.slub-dresden.de/ppn325216878/28

Violoncello.

Basso Violoncello

Basso Violoncello.

Basso.

Sächsische Landesbibliothek –
Staats- und Universitätsbibliothek Dresden
http://digital.slub-dresden.de/ppn325216878/29

Sächsische Landesbibliothek –
Staats- und Universitätsbibliothek Dresden
http://digital.slub-dresden.de/ppn325216878/30

50

Sächsische Landesbibliothek –
Staats- und Universitätsbibliothek Dresden
http://digital.slub-dresden.de/ppn325216878/31

Sächsische Landesbibliothek –
Staats- und Universitätsbibliothek Dresden
http://digital.slub-dresden.de/ppn325216878/32

Atto 1.a Scena 1.a

Pizzicato.

Carlotta Larghetto.

Pizzicato

Vieni o cara a qual balcone viemmi o bella a consolar viemmi o

bella a consolar col mio fido calascione l'amor ti vuò cantar l'amor

Sächsische Landesbibliothek – Staats- und Universitätsbibliothek Dresden
http://digital.slub-dresden.de/ppn325216878/33

mio ti vuò cantar. l'amor mio ti vuò cantar.

vieni o cara vieni o bella l'amor mio ti vuò cantar l'amor mio ti vuò cantar.

arco

Sächsische Landesbibliothek – Staats- und Universitätsbibliothek Dresden
http://digital.slub-dresden.de/ppn325216878/34

Atto Primo.

Scena Prima

Leandro, è Carlotto, Colla Chitarra.

Leand: Ehi Carlotto. Carl: Signor Leand: Venuta è ancora. Zitto, Carl:

Leand: Venuta è ancor! Carl: Zitto, Zitto in ma lora

Cavatina.

Subito colla Parte

Sächsische Landesbibliothek –
Staats- und Universitätsbibliothek Dresden
http://digital.slub-dresden.de/ppn325216878/36

Cau: 2a.

pizzicato.

Carlotto.

Quell'amor che mi ha ferito che mi fà per te languir che mi fà per te langvir che mi

Larghetto pizzicato.

fà per te langvir

che mi toglie l'appe=

Sächsische Landesbibliothek – Staats- und Universitätsbibliothek Dresden
http://digital.slub-dresden.de/ppn325216878/37

; tito che mi vieta Di Dormir che mi vieta Di Dormir che mi vieta Di Dormir

Sächsische Landesbibliothek –
Staats- und Universitätsbibliothek Dresden
http://digital.slub-dresden.de/ppn325216878/38

Leand: Carl: Leand:

Ebben! Signor Padrone Siete troppo impaziente! Amor mi

Carl:

sprona; Se voi per la Padrona Siete furioso ardente

Leand:

per la Serua ancor io smanio egualmente. La risposta mi

Carl: Leand:

preme. Marinetta di darmela ha promesso in questa sera. Ma non si vede an=

Carl: Leand:

cor non può tardare certo non mancherà torna a cantare.

Cavata subito colla Padre

Sächsische Landesbibliothek –
Staats- und Universitätsbibliothek Dresden
http://digital.slub-dresden.de/ppn325216878/40

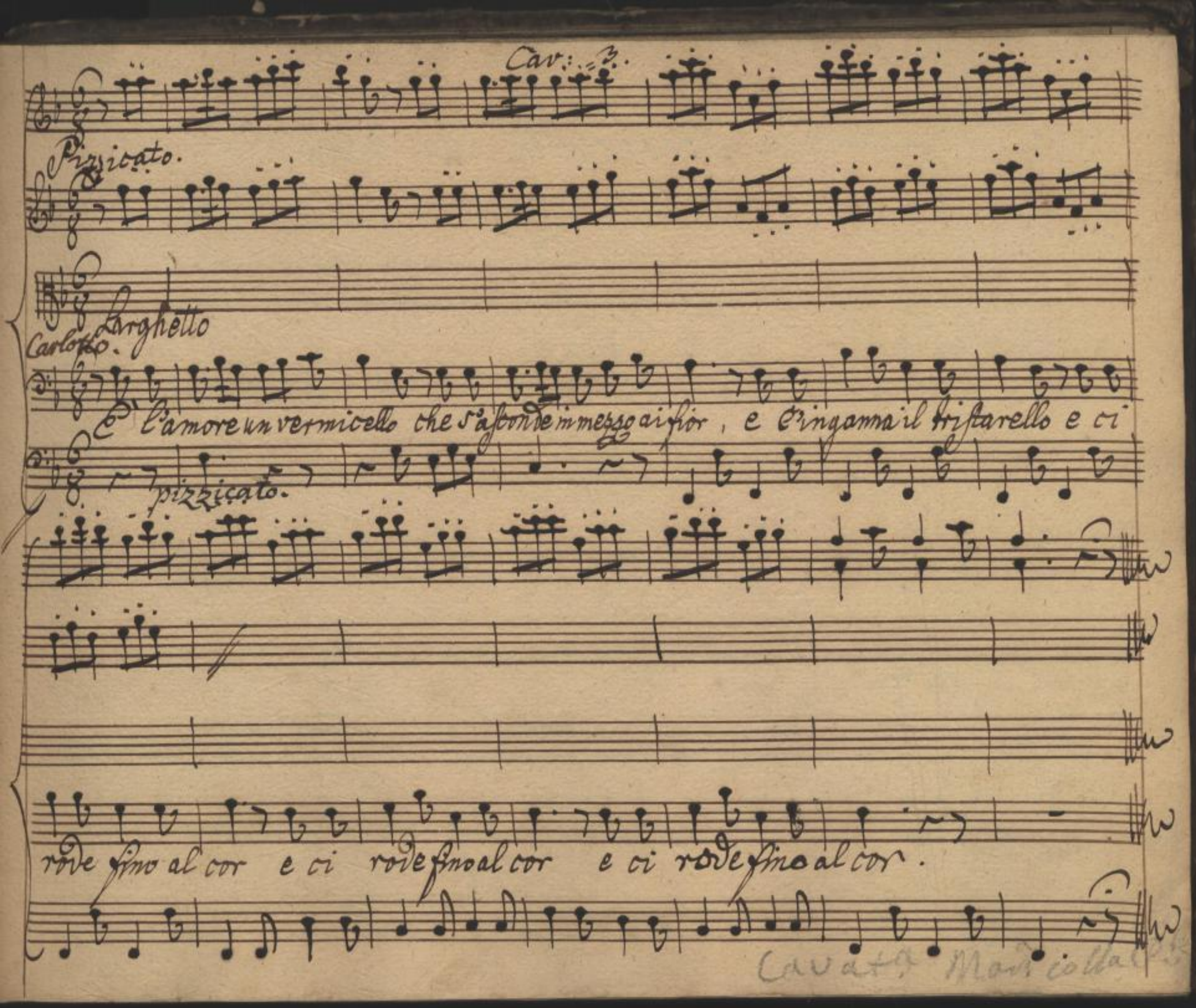

Sächsische Landesbibliothek – Staats- und Universitätsbibliothek Dresden
http://digital.slub-dresden.de/ppn325216878/41

Sächsische Landesbibliothek –
Staats- und Universitätsbibliothek Dresden
http://digital.slub-dresden.de/ppn325216878/42

Scena 2.da Marinetta, e detti.

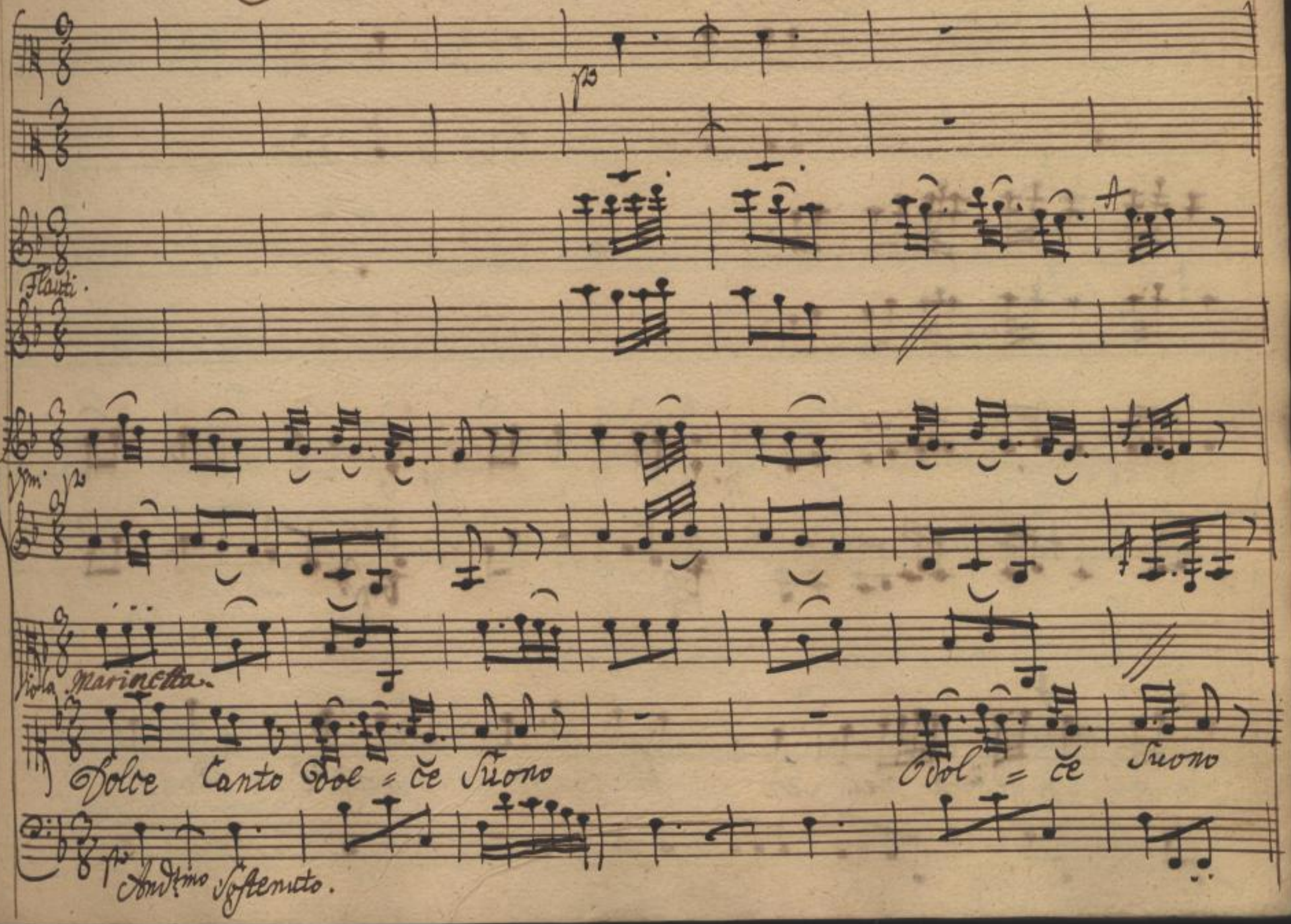

Sächsische Landesbibliothek –
Staats- und Universitätsbibliothek Dresden
http://digital.slub-dresden.de/ppn325216878/43

che mi penetra nel Sen ti conosco quest'è un Dono

Sächsische Landesbibliothek – Staats- und Universitätsbibliothek Dresden
http://digital.slub-dresden.de/ppn325216878/44

Che mi viene Dal mio ben

Sächsische Landesbibliothek –
Staats- und Universitätsbibliothek Dresden
http://digital.slub-dresden.de/ppn325216878/45

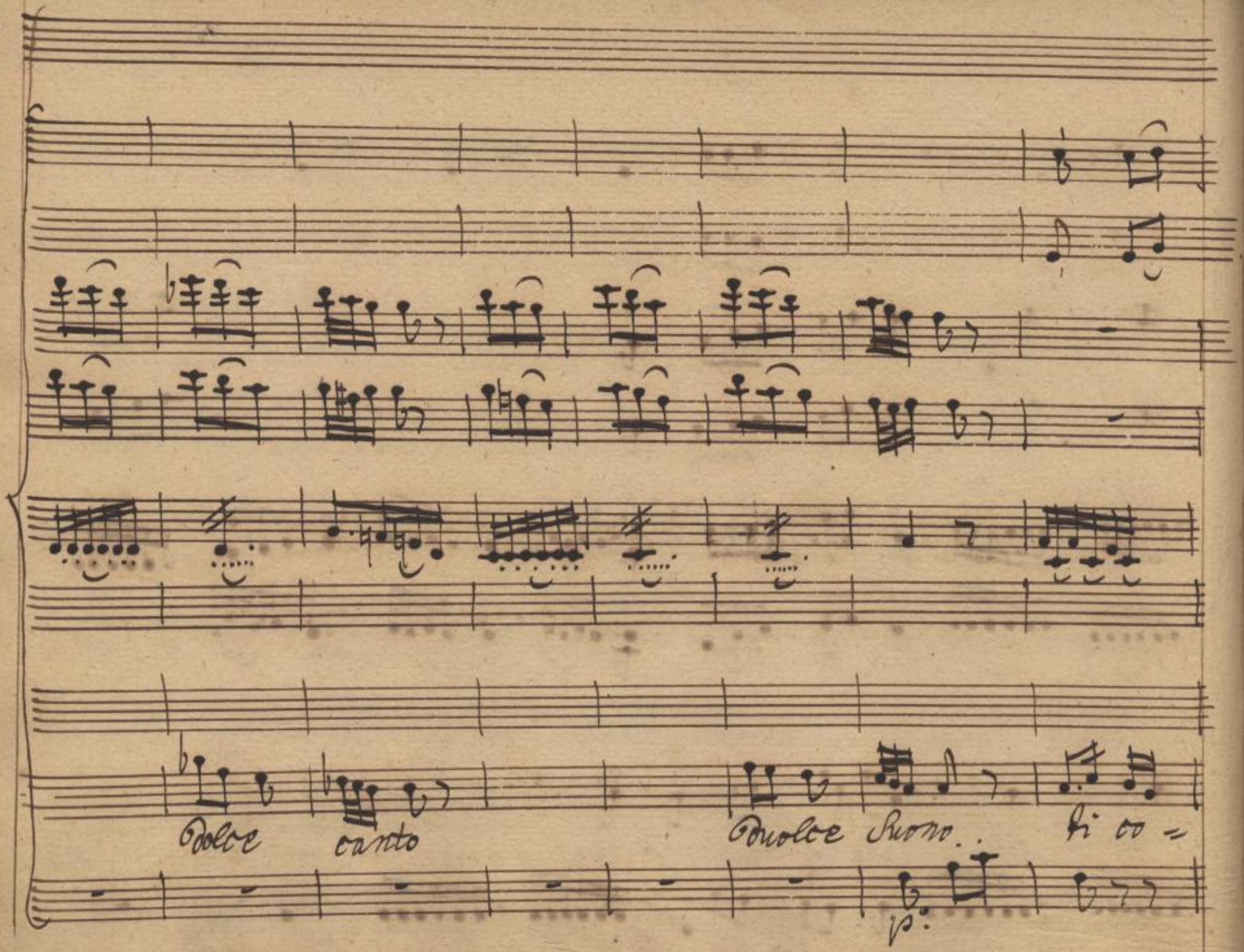

Sächsische Landesbibliothek –
Staats- und Universitätsbibliothek Dresden
http://digital.slub-dresden.de/ppn325216878/46

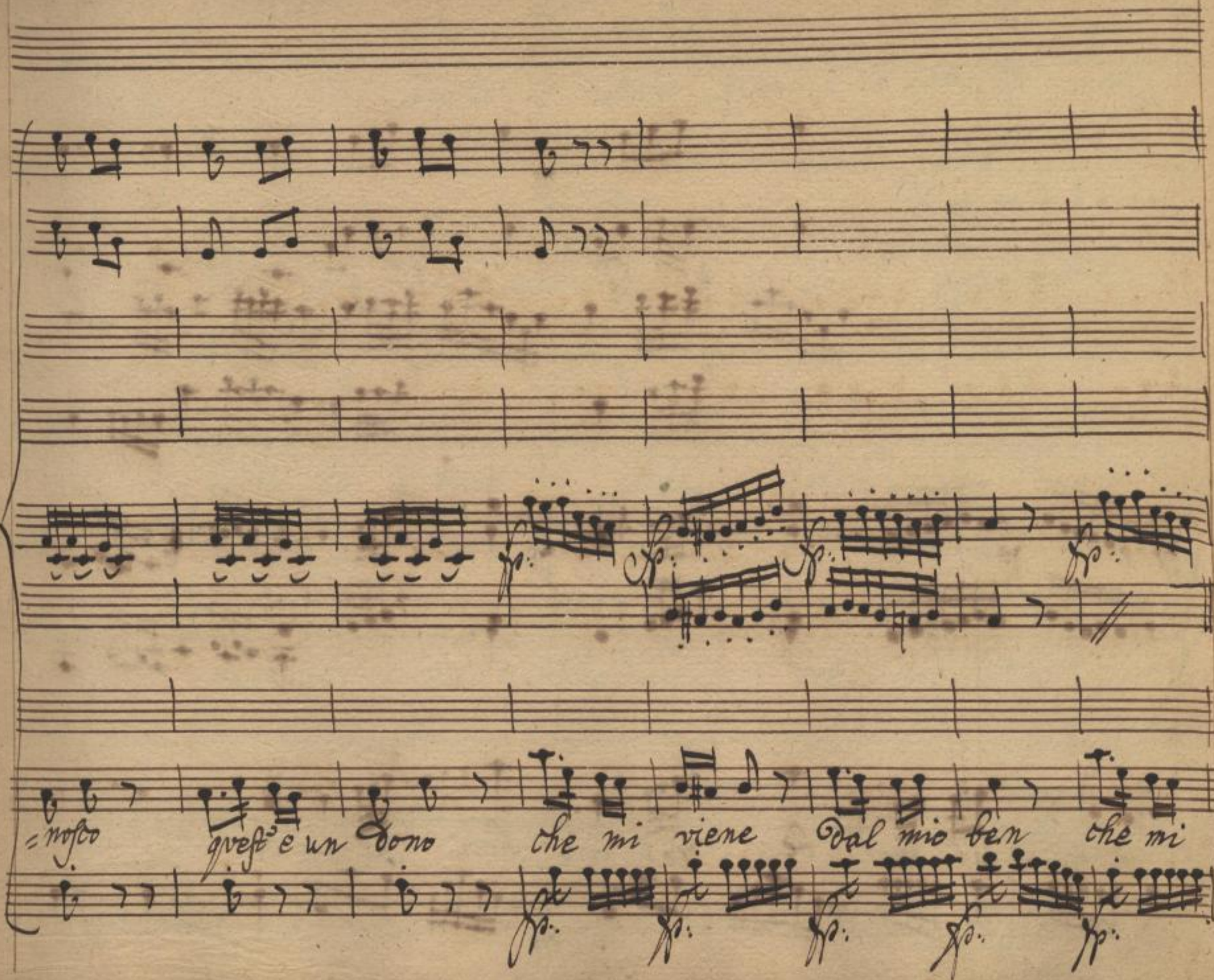

Sächsische Landesbibliothek –
Staats- und Universitätsbibliothek Dresden
http://digital.slub-dresden.de/ppn325216878/47

viene Dal mio ben Dal mio ben Dal mio ben

Scena 2da

Marinetta e Detti

Leand: Carl: Mar:

/: Carlotto :/ State zitto .... eh ehm, eh

Carl: Mar: Carl:

ehm. Siete voi Mari-netta! Si son io posso dell'amor

Leand: Carl: Mar:

mio .... portò la lettera. Siete pur impaziente chi Car-

Carl: Mar: Carl:

-lotto. Son qui viè qualche d'uno! viè il mio Padron che brama

Mar:

la risposta alla lettera, che spedi .... vi hò capito. dite al Signor Le-

Sächsische Landesbibliothek – Staats- und Universitätsbibliothek Dresden
http://digital.slub-dresden.de/ppn325216878/49

=andro che la Padrona mia attualmente là fà che in tutto il

giorno far la non hà potutto. e che qual ora l'auerà termi=

Carl: Leand:

=nata mi chiamerà. Sentite! Stò inteso à Sufficienza

Carl: Leand:

mà uorrei si spicciasse oh che impazienza! Se sono impa=

=ziente non ne hò forse ragion! Star qui à quest'ora non mi accomoda

Carl:

molto è bene, andate al Café della luna e là aspet-

Leand:

-tate. andrò. ti raccomando non tardar à venir. Se mai la

Carl:

lettera .... vieni qvi; Doue sei! vengo Signore. Mari-

Mar:

-netta aspettate! io non mi parto. Carl. eccomi qvi Leand: se

mai la lettera non vien di à Marinetta che Dica alla Pa-

-drona... o se pur ti riesce procura in qualche modo d'entrare in

Car:

casa parla all'amato bene e le di-rai ... tutti i

Leand: Carl: Leand:

vostri tormenti e che de-sio di stabilir. ma

senti.

Aria di Leandro.

Sächsische Landesbibliothek –
Staats- und Universitätsbibliothek Dresden
http://digital.slub-dresden.de/ppn325216878/52

Dol: fe Dol: fe Dol: fe Dol: fe Dol:

Leandro.

Allo non presto.

Dol. Fa. Dol. Fa. Dol. Fa. Dol. Fa. Dol.

Fa.

Sächsische Landesbibliothek –
Staats- und Universitätsbibliothek Dresden
http://digital.slub-dresden.de/ppn325216878/53

Tu Dirai alla mia bella che per lei Sospiro e moro che per

lei sospi= — ro e moro

ch'egli è solo il mio tesoro che non

mie = ghi a me pietà che non nieghi a me pietà

Sächsische Landesbibliothek –
Staats- und Universitätsbibliothek Dresden
http://digital.slub-dresden.de/ppn325216878/55

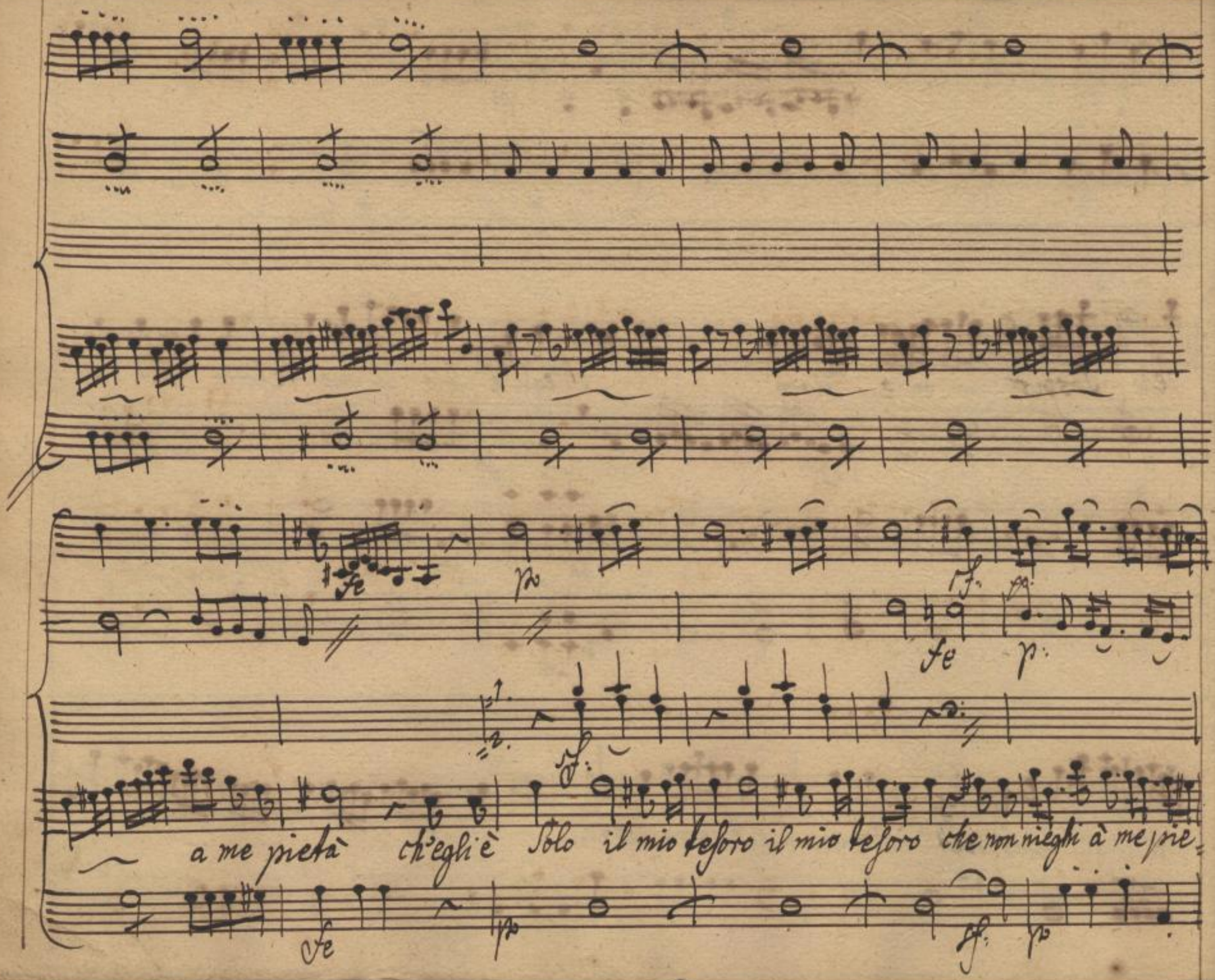

Sächsische Landesbibliothek –
Staats- und Universitätsbibliothek Dresden
http://digital.slub-dresden.de/ppn325216878/56

tà ~ ~ a me pietà che non nieghi a me pietà

Tu Dirai alla mia

Sächsische Landesbibliothek –
Staats- und Universitätsbibliothek Dresden
http://digital.slub-dresden.de/ppn325216878/57

fe

bella che per lei Sospiro e moro Sospiro per lei ~ Sospiro e moro

fe

pp

ch'egli è Solo il mio te = soro ch'egli è Solo il mio te = soro che non

pp

Sächsische Landesbibliothek –
Staats- und Universitätsbibliothek Dresden
http://digital.slub-dresden.de/ppn325216878/58

nie = ghi à me pietà

a me pietà di = rai ch'io peno di =

Sächsische Landesbibliothek –
Staats- und Universitätsbibliothek Dresden
http://digital.slub-dresden.de/ppn325216878/59

p.

p

f.

rai ch'io moro ch'io moro ch'egli è solo il mio te = soro il mio tesoro che non

p.

t.

nie ~ ghi a me pietà

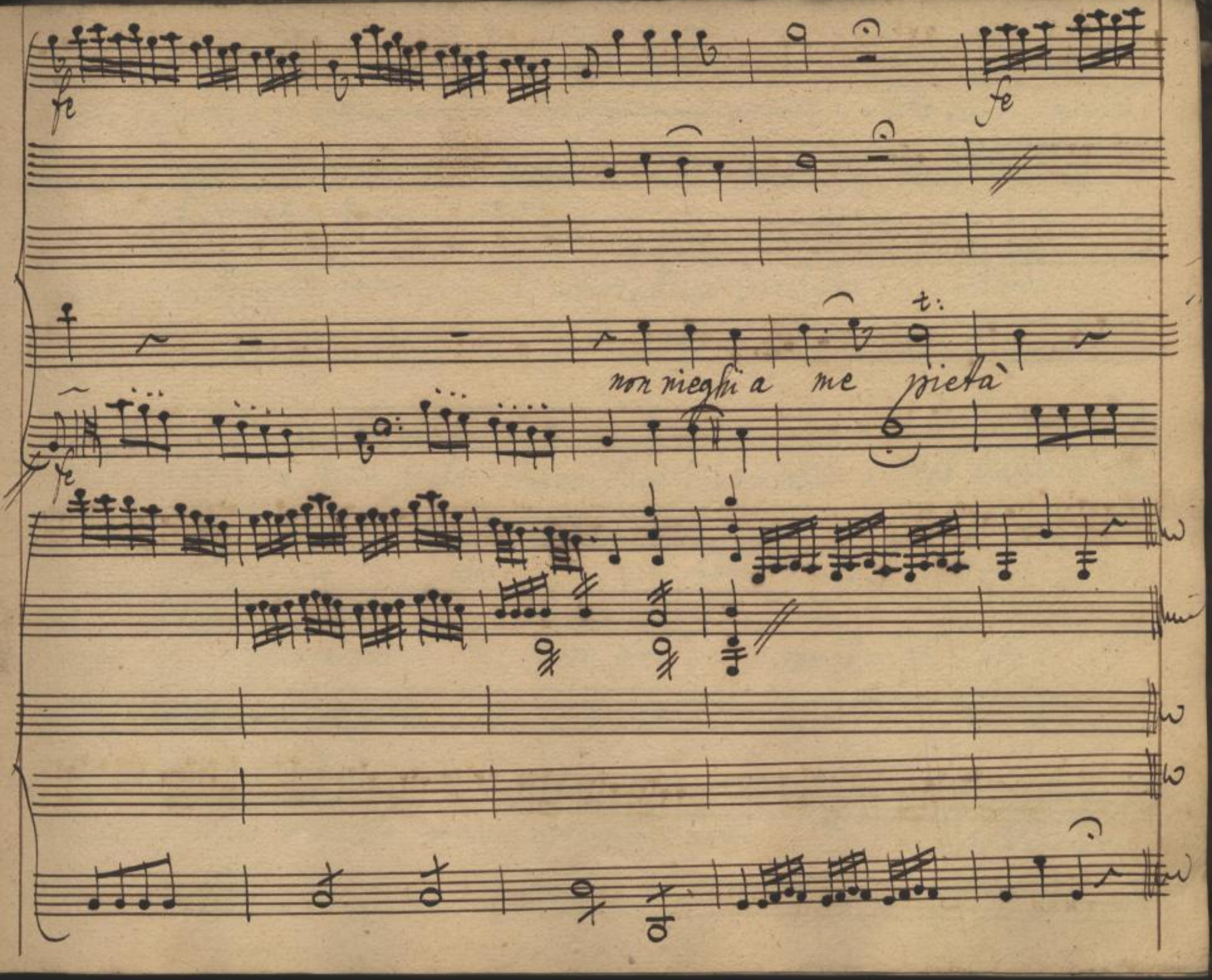

Sächsische Landesbibliothek –
Staats- und Universitätsbibliothek Dresden
http://digital.slub-dresden.de/ppn325216878/61

Sächsische Landesbibliothek –
Staats- und Universitätsbibliothek Dresden
http://digital.slub-dresden.de/ppn325216878/62

Scena 3a

Carlotto, è Marinetta poi Fabrizio

Carl: Le parle rò vel giuro in fede mia

~~Signor si Padron mio sarò ser vito~~ . Siete qui! non lo

Fabr:

Sento è andato via :/ vorrei se mai potessi Mari=

netta veder... ma Sento gente . chi mai Sara? Sospetto del bricon di Car=

Carl: Mar: Carl:

=lotto .:/ Marinetta Son qui . per dir il vero

Mar:

questo parlar in strada non mi accomada molto . Anch'io vor=

Sächsische Landesbibliothek – Staats- und Universitätsbibliothek Dresden
http://digital.slub-dresden.de/ppn325216878/63

-rei dauuicino parlarui, e stabi - lire il tempo, e il

Carl:

modo di sposarui. ed io quest'è quel che de - sio

Fabr: Carl:

|: Son giunto à tempo. :| perche trà l'altre cose m'inquieta e mi tor-

Mar: Carl:

-menta un pò di gelo - sia. Siete ge - loso! di chi? di quel bir-

Fabr:

- bante di quel briccone di Fabricio. |: indegno così parlà di

Mar: Fabr:

me!: non ci pen=sate non lo posso veder. |: Vuò vendi=

Mar: Carl: Mar.

=carmi: fidateui di mè Si vuò fidarmi Sentite

Carl: Mar:

mi è venuto in mente un bel pensier. ditelo ò cara. le

Carl:

mura del giardin voi lo sapete Sono rote in un canto. il

Mar: Carl:

Sò. potete facilmente salir. Si, ma discendere

Sächsische Landesbibliothek – Staats- und Universitätsbibliothek Dresden
http://digital.slub-dresden.de/ppn325216878/65

Mar:

forse non si potrà . perche il giardino più basso è della strada è

ver , mà io ci metterò una scala , è voi verrete

questa notte a trovarmi e parle - remo e il giorno delle

Carl. Fab:

nozze accorderemo . Così farò : bricconi l'a =

Mar: Carl:

= urete à far con mè ! oh la Padrona mi ha chiamato . la lettera

Fabr: Mar:

forse ui uorrà dar parlan di lettera vorrei bene saper... uado à ue=

Carl: Fabr:

=dere aspettatemi qui . non partirò . questa volta bric=

Carl: Fabr:

=con ti burlerò / parmi di sentir gente . /: a questa

Carl: Fabr:

volta par che venga qualcun :/ /: vò ritirarmi :/ /: stò à ueder mà non

voglio allontanarmi

Scena II Giacinto Solo.

Fabrizio, e Carlotto ritirati.

Sächsische Landesbibliothek – Staats- und Universitätsbibliothek Dresden
http://digital.slub-dresden.de/ppn325216878/67

Giac:

Mi par d'auer Sentito.... chi va là! temo che qualche duno ... manco

mal, manco mal, non u'è nessuno. oh pouero Giacinto! quiete non aue=

=rai Sinche le figlie non aurai collo=cate. molti l'han doman=

date ma tutti han questo vizio, tutti Soglion pen=sar la Stessa

Cosa e certano il denar più che la Sposa. è ver che qual co=

Sächsische Landesbibliothek – Staats- und Universitätsbibliothek Dresden
http://digital.slub-dresden.de/ppn325216878/68

=setta lor potrei dar, mà non vorrei privarmi. Vorrei che ualutata la

grazia, la modestia, e la beltà... Chi va là? chi va là? eh cospet=

=tone qui ui è qualche briccone che ronda alla mia porta. Birbo=

=nacci! chiaui, stanghe puntelli, e cate=nacci.

Scena 5.a

Marinetta e poi Fabrizio

Mar

Il Padrone è rientrato presto presto. eh

Fabr:

ehm. eh ehm! Carlotto prendete eccola lettera Dou-

Mar:

Mar:

è! qui sotto al terazzino ho calata un cestino è

qualche cosa ancor ui troua-rete caro per amor mio uoi lo go-

Fabr:

=dete. un Salame! Carlotto non se lo mangierà

Mar:

Da qui à mezora il Padron và dormire, ed io u'aspetto

Tabr:

Ti m'approffitte = rò te lo prometto.

Scena 6.

Marinetta poi Carlotto

e Leandro.

Mar:

Mà voi non rispondete! verrete ò non verrete! D'aspet-

Leand:

Carl:

-tar m'annojai. Spicciati. Zitto che nessuno ci senta, parmi un

Mar:

ombra veder. Sarà partito. Dunque m'è n'andero'. eh

Carl:

Mar:

ehm! Carlotto an=cora siete qui! Son qui. mi parlo è

Carl:

Mar:

Carl:

uoi non rispondete! io ui credea par = tito. Son qui, Son

qui, non ui ho Senti = to. La lettera! Mar: la lettera la da =

Carl: Mar:

= rete al Padrone presto dunque date la a me! che cosa!

Carl: Mar:

la lettera. Che dite! non ue l'hò io ca = lata! non l'a =

Carl: Mar:

= uete pi = gliata! io! non sò nulla. come! che imbroglio è questo

io u'ho calato un cesto ~~per~~ in cui oltre la lettera presa ho la confi-

Carl: Mar:

-denza di farui un regaletto. di che? d'un Salamin, buono e per

Carl: Leand: Carl:

-fetto. aspettate aspettate. ehi Padron mio. che c'è? per quel ch'io

Leand: Carl:

vedo vi burla-te di mè. come? più lesto siete arrivato al

cesto. mi consolo che la lettera al fine consolerà le

uostre ardenti brame, ma datemi Si=gnore il mio Salame.

Leand:

Sei pazzo? Sei briaco? io non capisco quelche tu uoglia

Carl: 6#

dir. ma non auete uoi la lettera presa?

Leand:

e come è

Carl:

quando? la cosa in verità si ua imbrogliando

Scena 7a.

Giacinto, e detti.

Giac.

/: Via di quà disgraziata :/

Mar:

/: Ti uenga la Sa=

Leand:

=etta. Che Dire Marinetta! aspettate un poch

Carl:

=in ritorne=rò. |: qual impiccio fia questo io non lo so.

crede=a che il mio Padrone presa avesse la lettera! e che

Leand:

Carl:

dunque smarita si sa=ra! Sarebbe questo un in

broglio assai grande. Se qualcuno la lettera trovasse e in

Sächsische Landesbibliothek – Staats- und Universitätsbibliothek Dresden
http://digital.slub-dresden.de/ppn325216878/75

Lind:

mano Di Giacinto la por = tasse . Oh Cielo !

Negli a Stupir ve = nisse l'amor mio per Ce = cilia ...

Gia:

Ah Disgraziati vi co = nosco , hò capito e sono à

Segno ; Padrone andate , e Servi = tore in =

Parte.

= Segno

Scena 8va.

Leandro, e Carlotto.

Carl: Io son pietrificato. Leand: bir=

Carl: =bone disgraziato ecco per colpa tua .... mà io, si

Leand: =gnore ... sfogherò il mio furore contro di tè. Carl: mà io ....

Leand: voglio ridurti in brani ..... tu mi fuggi briccon! bene adi=

=mani.

Parte.

Siegue il Recit: con Stromenti.

Sächsische Landesbibliothek – Staats- und Universitätsbibliothek Dresden
http://digital.slub-dresden.de/ppn325216878/77

Sächsische Landesbibliothek –
Staats- und Universitätsbibliothek Dresden
http://digital.slub-dresden.de/ppn325216878/78

Carlotto.

Scena IX^a.

Carlotto Solo.

Questo ancor ci mancava il mio Padrone per cui con tanto amore io mi addoprai morto mi

Andante

dol: fe dol: fe

sf: fe sf: fe

vuol non lo crede a gia mai

ma ha ra-

Andante

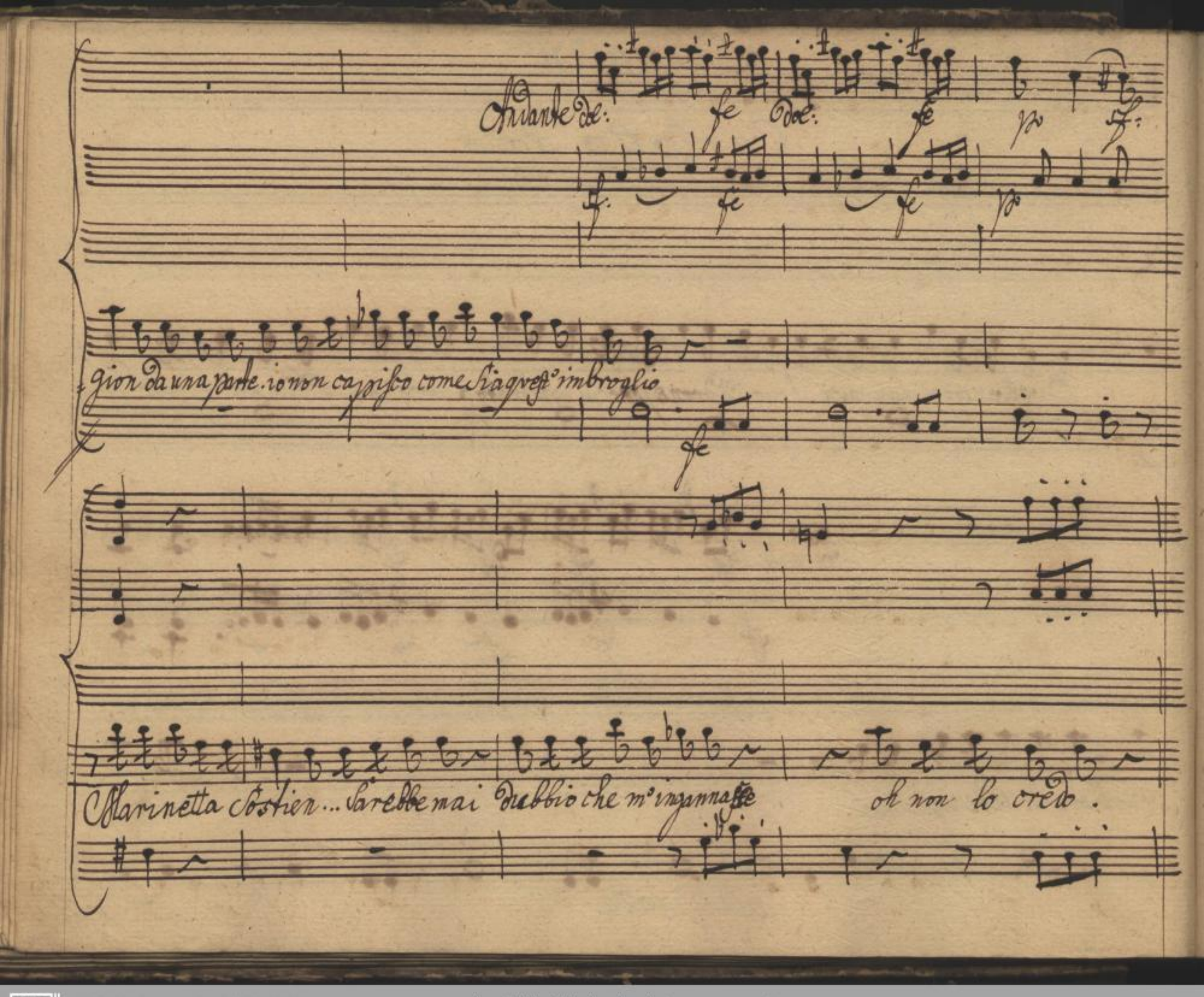

Sächsische Landesbibliothek –
Staats- und Universitätsbibliothek Dresden
http://digital.slub-dresden.de/ppn325216878/80

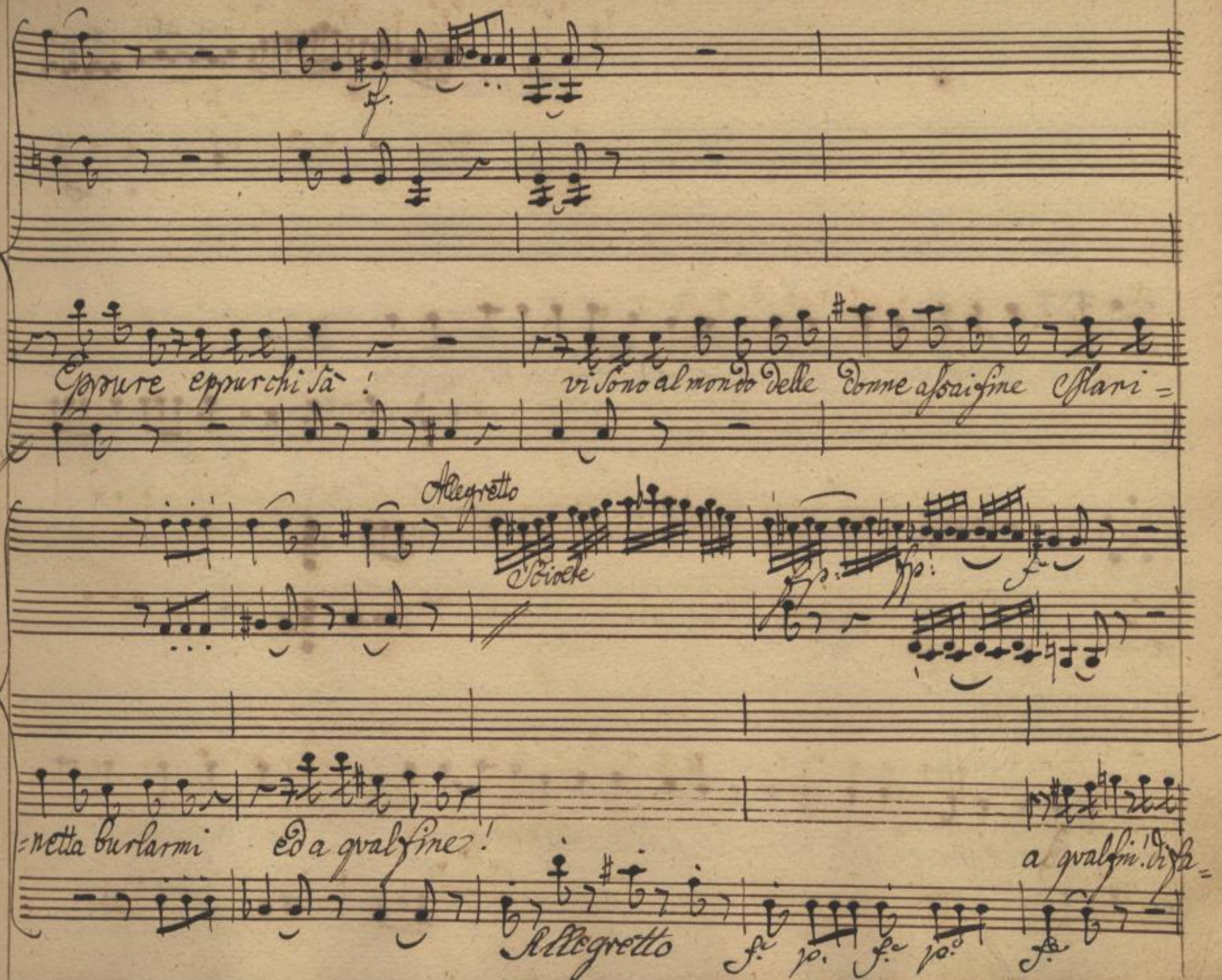

Sächsische Landesbibliothek –
Staats- und Universitätsbibliothek Dresden
http://digital.slub-dresden.de/ppn325216878/81

Allegretto. Violde

f. p. f. p.

brizio ho sempre sospettato e il sospetto dal cuor non ho scacciato.

f. p. f. p.

È verche Marinetta mi ha invitato stanotte.... e non potrebbe con questo istesso in =

f.

vito tendermi qualche rete! oh quest'è troppo quest'è troppo pensar malizia, e in=

Andte dol: fe dol: fe

sfz: forz:

=ganno nasca quel che sa nascere voglio andar vo ve=

And.te fe fe

Sächsische Landesbibliothek –
Staats- und Universitätsbibliothek Dresden
http://digital.slub-dresden.de/ppn325216878/83

Per viò assicurarmi a costo ancora Di precipizi = farmi

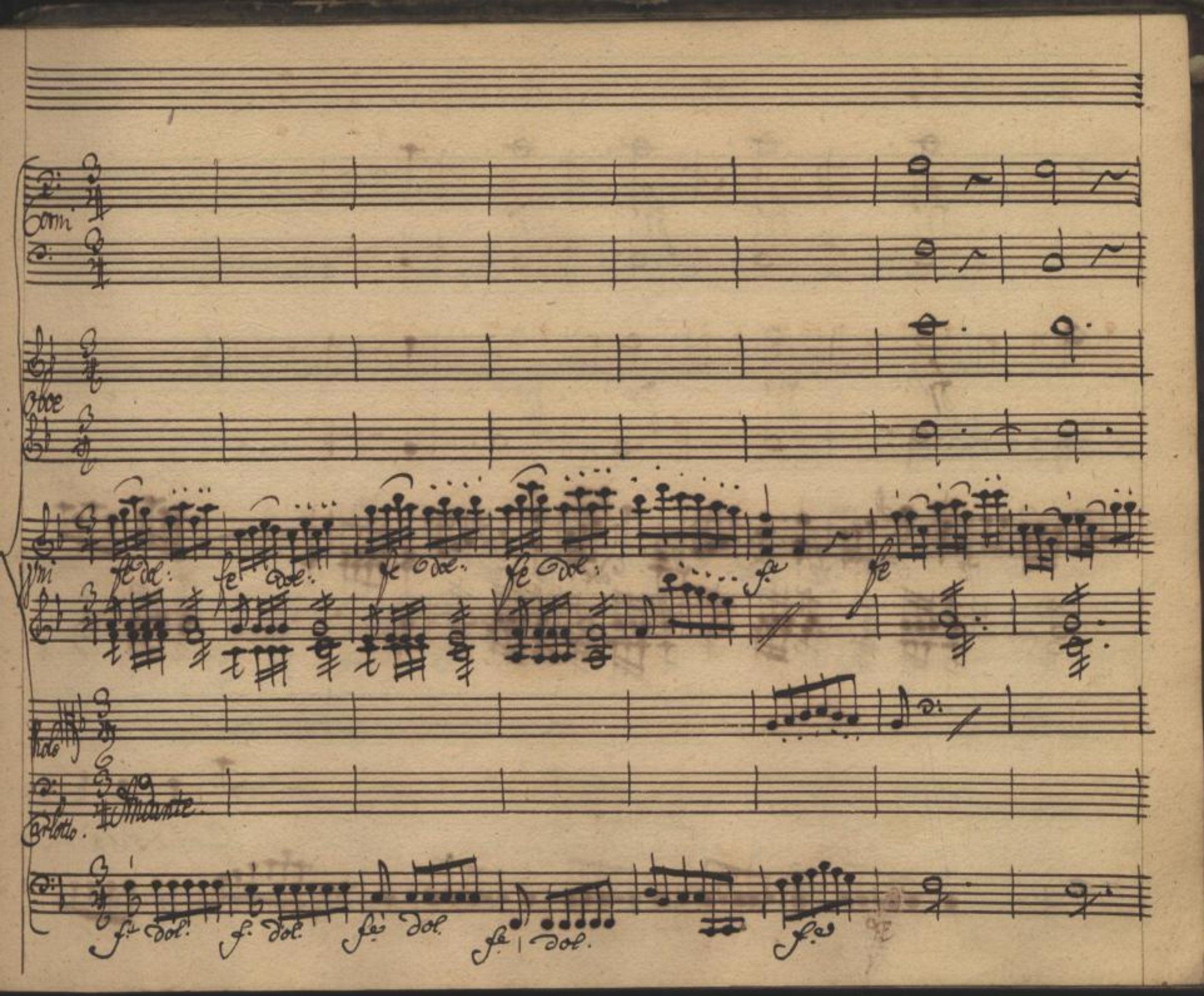

Sächsische Landesbibliothek –
Staats- und Universitätsbibliothek Dresden
http://digital.slub-dresden.de/ppn325216878/85

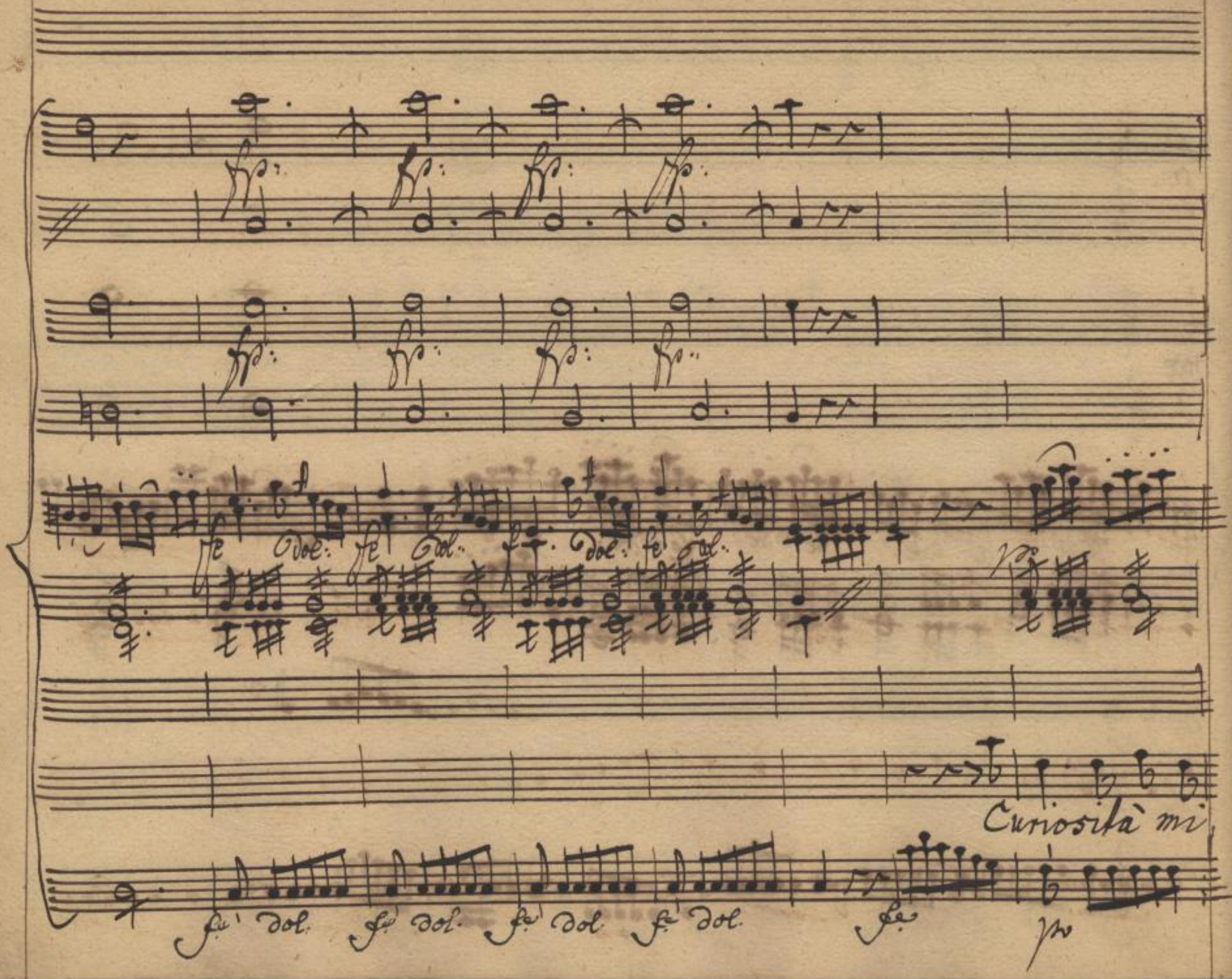

Sächsische Landesbibliothek –
Staats- und Universitätsbibliothek Dresden
http://digital.slub-dresden.de/ppn325216878/86

Sfrona amor mi da coraggio amor mi da coraggio e un cor cosi malvaggio non

Sächsische Landesbibliothek –
Staats- und Universitätsbibliothek Dresden
http://digital.slub-dresden.de/ppn325216878/87

voglio dubitar non voglio dubitar andiam su quelle mura ma adagio adagio un

Sächsische Landesbibliothek –
Staats- und Universitätsbibliothek Dresden
http://digital.slub-dresden.de/ppn325216878/88

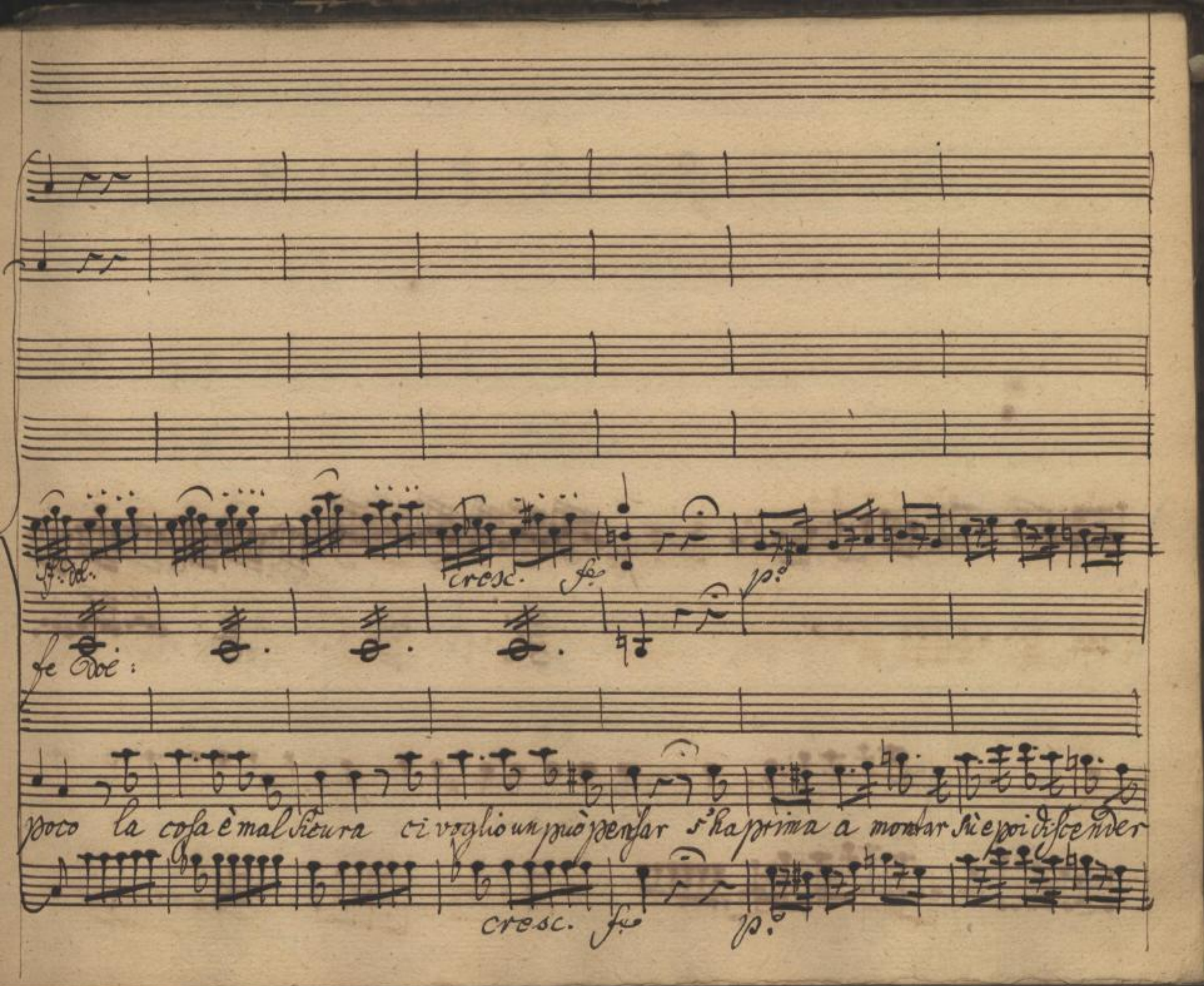

Sächsische Landesbibliothek –
Staats- und Universitätsbibliothek Dresden
http://digital.slub-dresden.de/ppn325216878/89

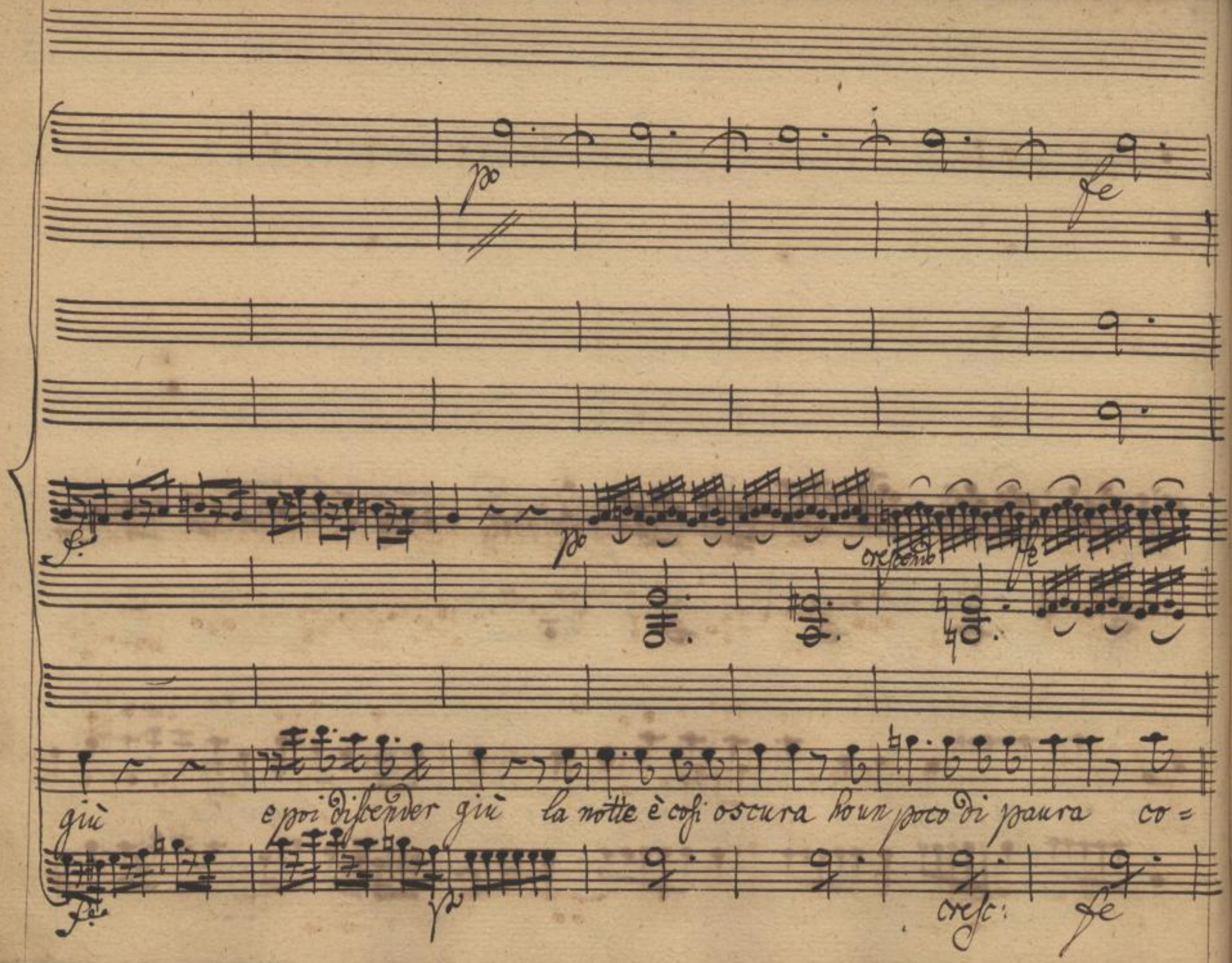

Sächsische Landesbibliothek –
Staats- und Universitätsbibliothek Dresden
http://digital.slub-dresden.de/ppn325216878/90

raggio ci vorrà l'amante che è poltrone fortuna non avrà l'amante che pol-

Sächsische Landesbibliothek – Staats- und Universitätsbibliothek Dresden
http://digital.slub-dresden.de/ppn325216878/91

trone fortuna non avrà fortuna non avrà fortuna non a =

Sächsische Landesbibliothek – Staats- und Universitätsbibliothek Dresden
http://digital.slub-dresden.de/ppn325216878/92

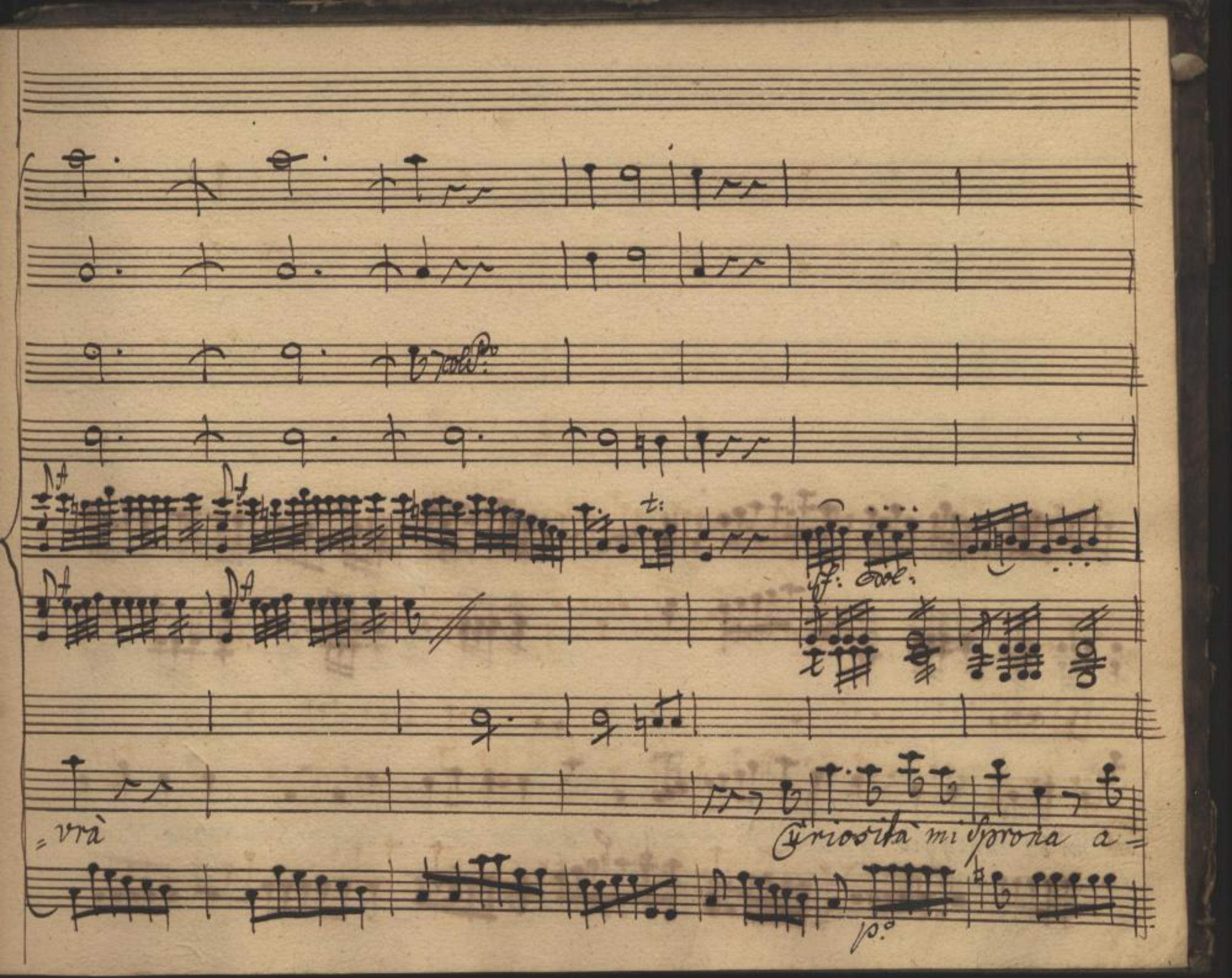

Sächsische Landesbibliothek –
Staats- und Universitätsbibliothek Dresden
http://digital.slub-dresden.de/ppn325216878/93

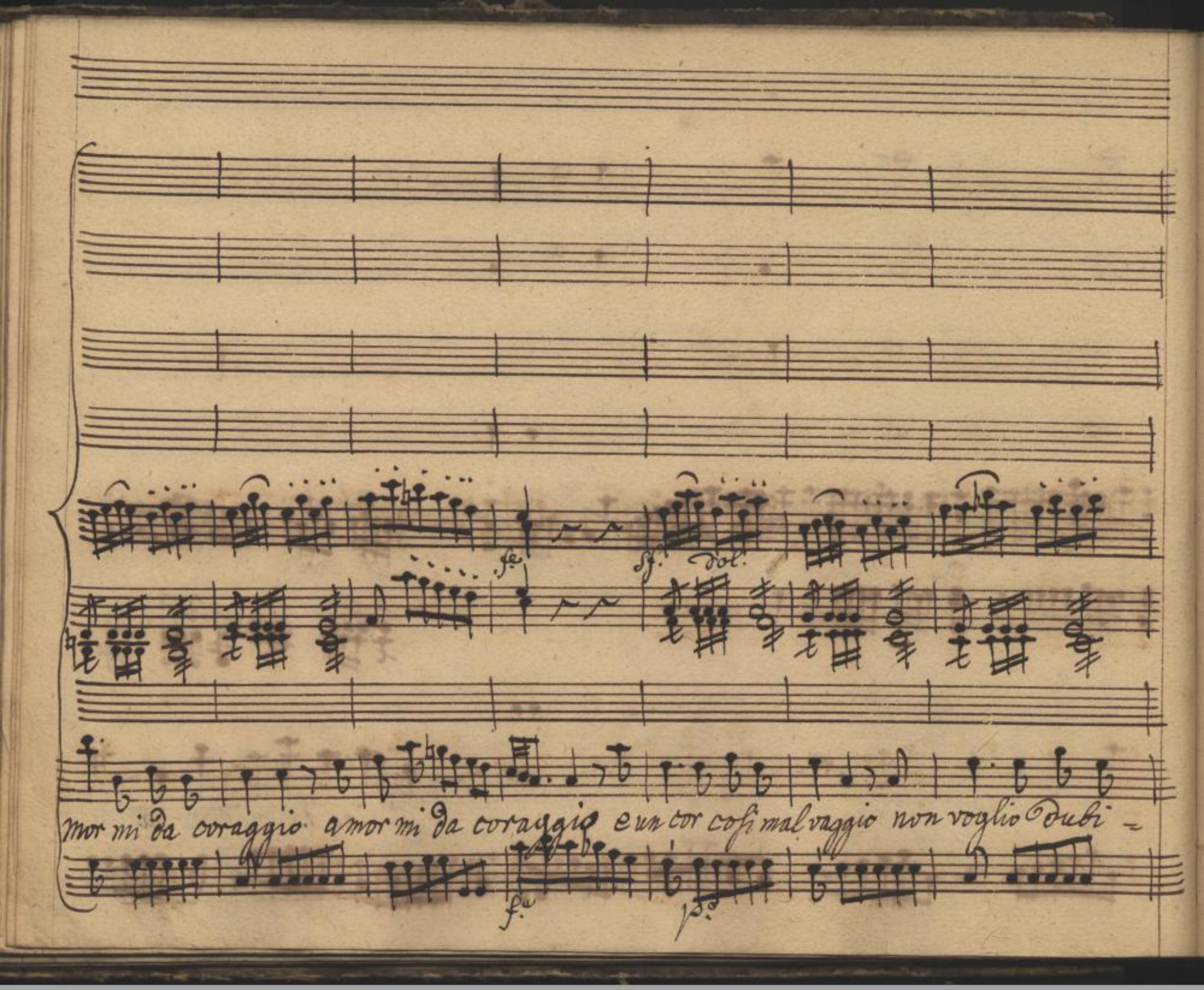

Sächsische Landesbibliothek –
Staats- und Universitätsbibliothek Dresden
http://digital.slub-dresden.de/ppn325216878/94

Dol:

fe p.o fe Dol:

fe Dol:

=tar non voglio dubitar andiam su quelle mura ma adagio adagio un poco la

fe p.o f. p.o

Sächsische Landesbibliothek –
Staats- und Universitätsbibliothek Dresden
http://digital.slub-dresden.de/ppn325216878/95

cresc. fz p. cresc

cosa e mal sicura ci voglio un può pensar s'ha prima a montar sù e poi discender

cresc. fz p. cresc.

Sächsische Landesbibliothek –
Staats- und Universitätsbibliothek Dresden
http://digital.slub-dresden.de/ppn325216878/96

po

crescendo

fe

giù e poi discender giù la notte è così oscura ho un poco di paura co=

fe

po

cresc:

fe

po

crescendo

fe

=raggio ci vorrà l'amante ch'è poltrone fortuna non avrà l'amante ch'è pol=

Sächsische Landesbibliothek –
Staats- und Universitätsbibliothek Dresden
http://digital.slub-dresden.de/ppn325216878/98

tro ne fortuna non avrà nò fortuna non avrà nò fortuna non avrà

Sächsische Landesbibliothek –
Staats- und Universitätsbibliothek Dresden
http://digital.slub-dresden.de/ppn325216878/99

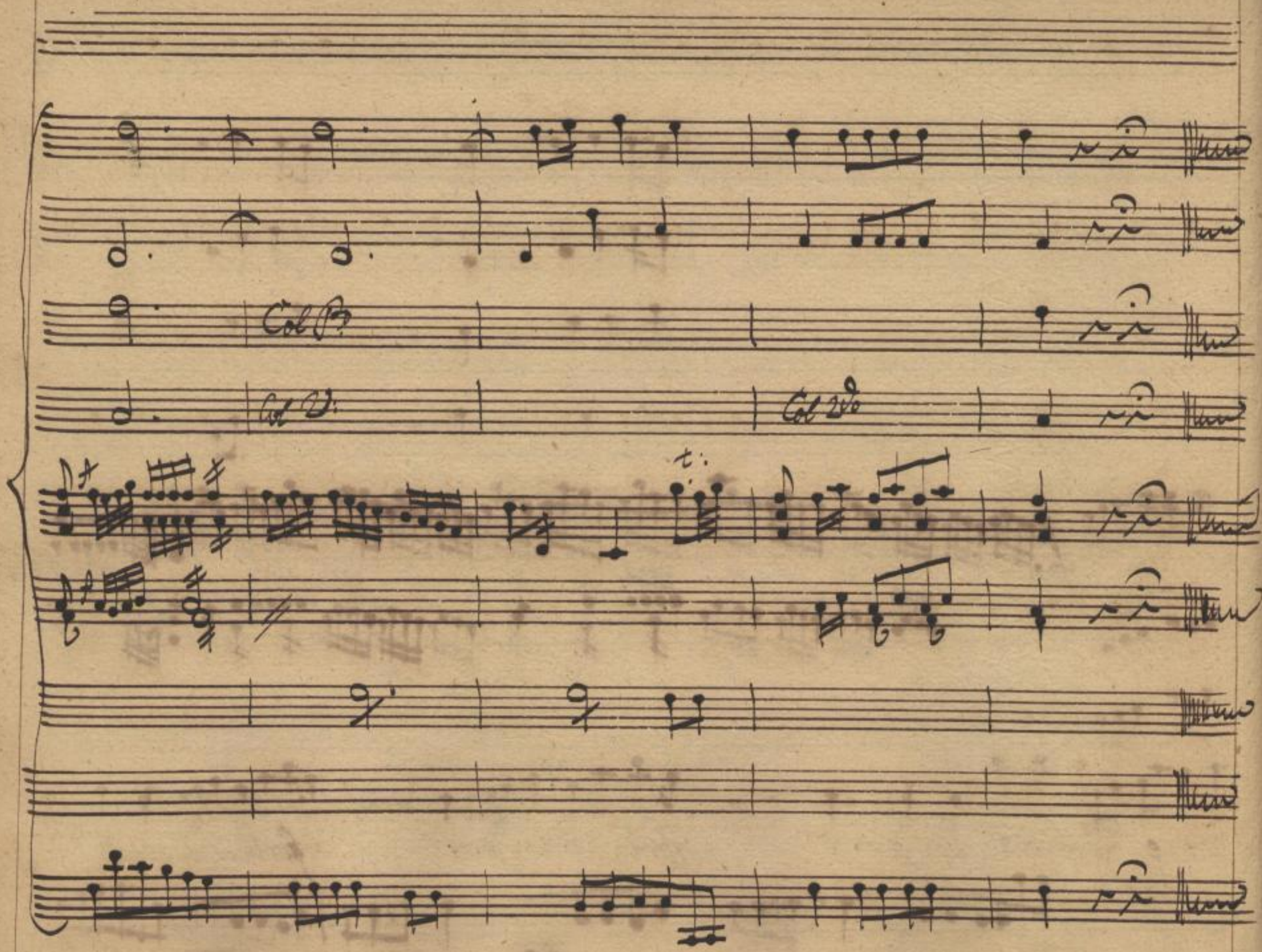

Sächsische Landesbibliothek –
Staats- und Universitätsbibliothek Dresden
http://digital.slub-dresden.de/ppn325216878/100

Scena 10.

Cecilia e Marinella.

Mar:

Così è, Signora mia: Son nel più grande im-

Cec:

=broglio che mai si possa dar. ma quella lettera Dove andata Sa-

Mar:

=ra? non so, il padrone m'ha sorpreso nel tempo ch'io parlava à Car-

Cecil:

=lotto e non vorrei ch'egli l'avesse avutta. Se il mio Padre s'ac-

Mar:

=corge io son perduta. questa notte Carlotto dee venir nel Giar-

dino, hò prepa = rata la Scala, e qui l'aspetto egli ci può le=

var d'ogni Sospetto.

Scena 11. Dorina e le Sudette

Dor: Come? qui Marinetta è mia Sorella? Cec. Sento

gente. Mar: chi è là? Dor: braue Signore han sempre i lor Se=greti

non si fidan di mè Cec: Cosa centrate voi negli affari

Dor: Cer. Dor:

miei? non centro. andate. bene me n'andero. ma a nostro

Padre dirò che siete qui, che Marinetta e Ce= cilia a gest'

ora sole in giardino a consigliar si stanno, e che v'è del mis=

Mor:

=tero e dell'inganno. nò Signora Porina non ci fate del

Dor:

mal. se non volete ch'io parli al Padre mio esser vuò a

Cec:

parte del Segreto anch'io . |: che impertinente !) qual se=

Mar:

=greto ? Zitto , non ci facciam sentir:. certo hà ragione la signora Da=

=rina anch'ella poue= rina vuol essere informata e giusta=

=mente , per douer per affetto , ella è curiosa |: poco ci costa ad=

Cec:

inventar qual cosa . curiositade è il vizio peggior che

Dor:

possa una fanciulla avere . io curiosa non son ma vuò sapere .

Mar:

vuòl sapere e hà ragion . sapiate dunque .... ma per amor del

Dor:

Ciel poi non parlate . non lo dirò a nessun non dubi = tate

Mar:

noi siam qui zitte zitte ad aspettar la Luna . la Luna ? certa-

Dor: Mar:

= mente ci ha detto un Vom Sapiente che la Luna che nasce in questa

Sächsische Landesbibliothek – Staats- und Universitätsbibliothek Dresden
http://digital.slub-dresden.de/ppn325216878/105

Dor:

notte è Critica, osser=uabile, astronomica. astro=

Mar:

=nomica! Certo. per esempio se brama una fanciulla del suo

uero destino assicurar=si dee all'aperto trouarsi al nascer della

Luna, s'ella sorge lucida rubi=conda è sicurissima, la fan=

=ciulla di fare un buon aquisto s'ella pallida è nera il segno è

Dor: Mar: Cec: Dor:

tristo. Dauuero? ell'è cosi. |: Se l'è beuuta :| |: bu=

=giarde! Sono anch' io furba ed astuta :| aspettate la luna?

Mar: Dor: Cec:

Si Signora. e uoi pure Ce=cilia? Certamente per sa=

=per dalla luna il destin mio. Dor: bene quand'è cosi l'aspetto anch'

Cec: Mar:

io |: mi rodo dal velen :| fate una cosa, per che se siamo u=

3#

Sächsische Landesbibliothek – Staats- und Universitätsbibliothek Dresden
http://digital.slub-dresden.de/ppn325216878/107

Por:

nite si confondon gl' influssi ... |: intendo l'arte |

Mar:

an =

=da = te la aspettar dà un altra parte

Por:

oh si si, Dite

bene andrò in unaltro loco |: verra mio Padre a

terminar il gioco.

Aria Prima.

Sächsische Landesbibliothek –
Staats- und Universitätsbibliothek Dresden
http://digital.slub-dresden.de/ppn325216878/108

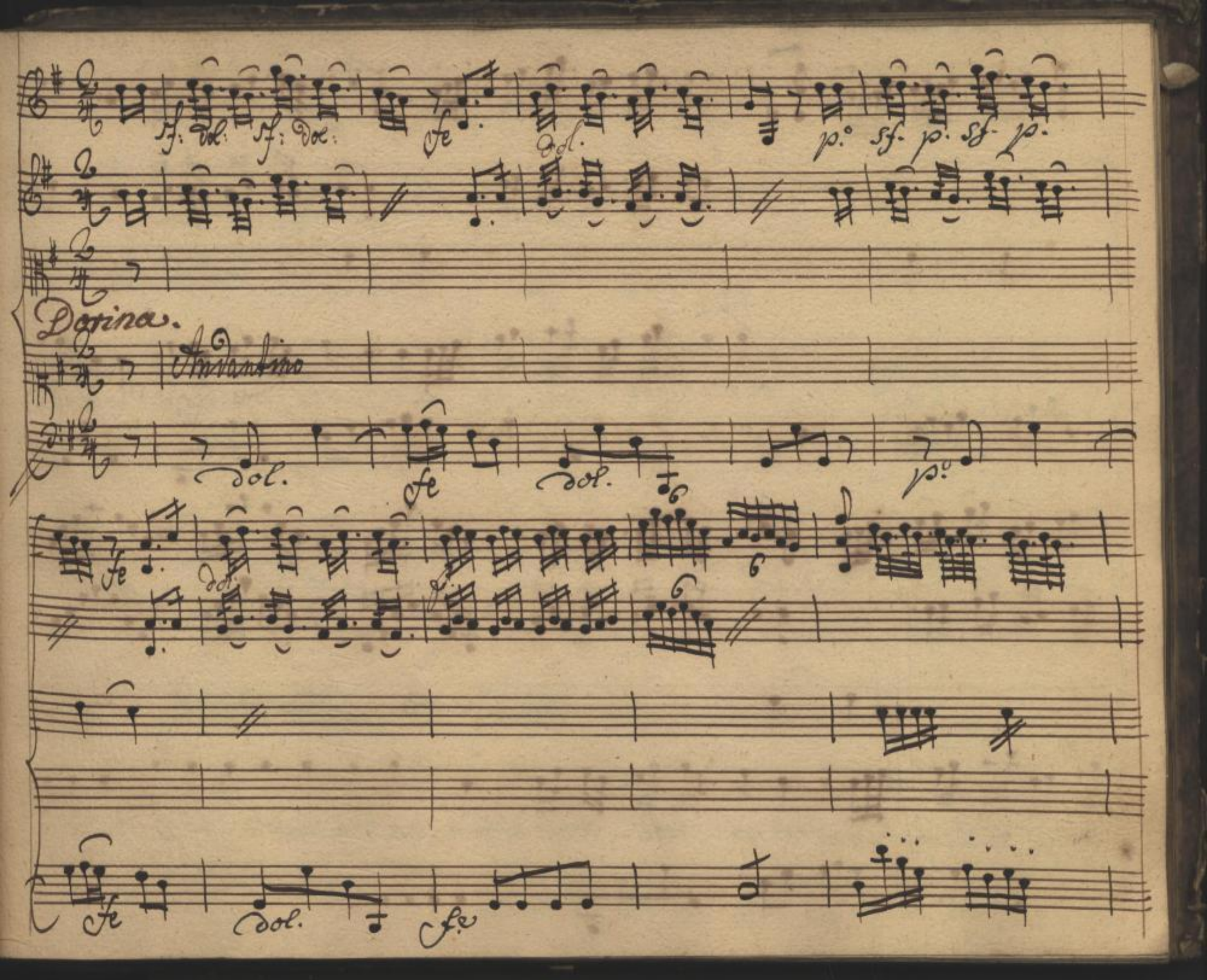

Sächsische Landesbibliothek –
Staats- und Universitätsbibliothek Dresden
http://digital.slub-dresden.de/ppn325216878/109

oh guardate che la luna par che sorga risplendente oh che

grazia oh che fortuna vi po= tete conso= lar ma una nuvola mi pare che la

Sächsische Landesbibliothek –
Staats- und Universitätsbibliothek Dresden
http://digital.slub-dresden.de/ppn325216878/110

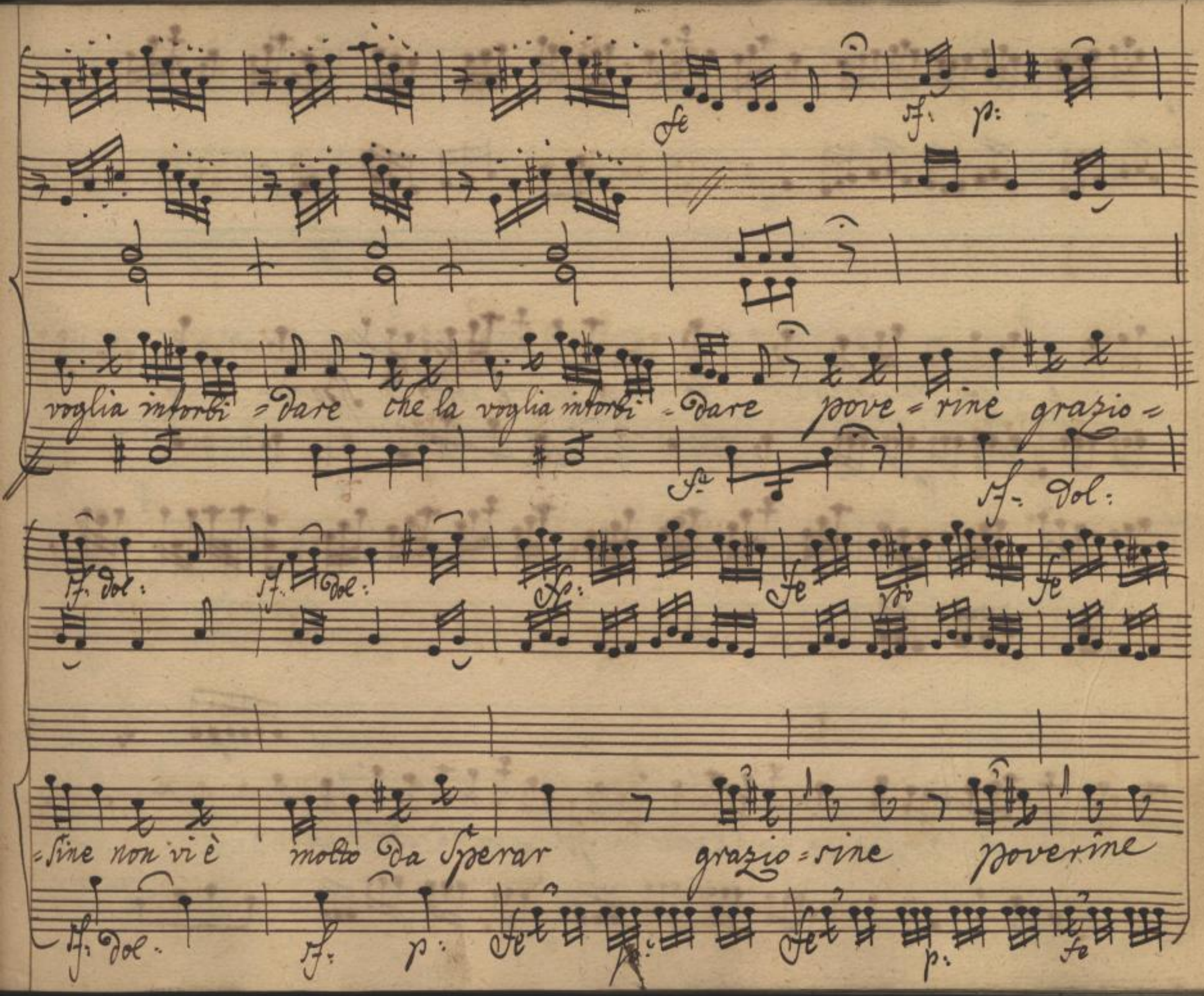

Sächsische Landesbibliothek – Staats- und Universitätsbibliothek Dresden
http://digital.slub-dresden.de/ppn325216878/111

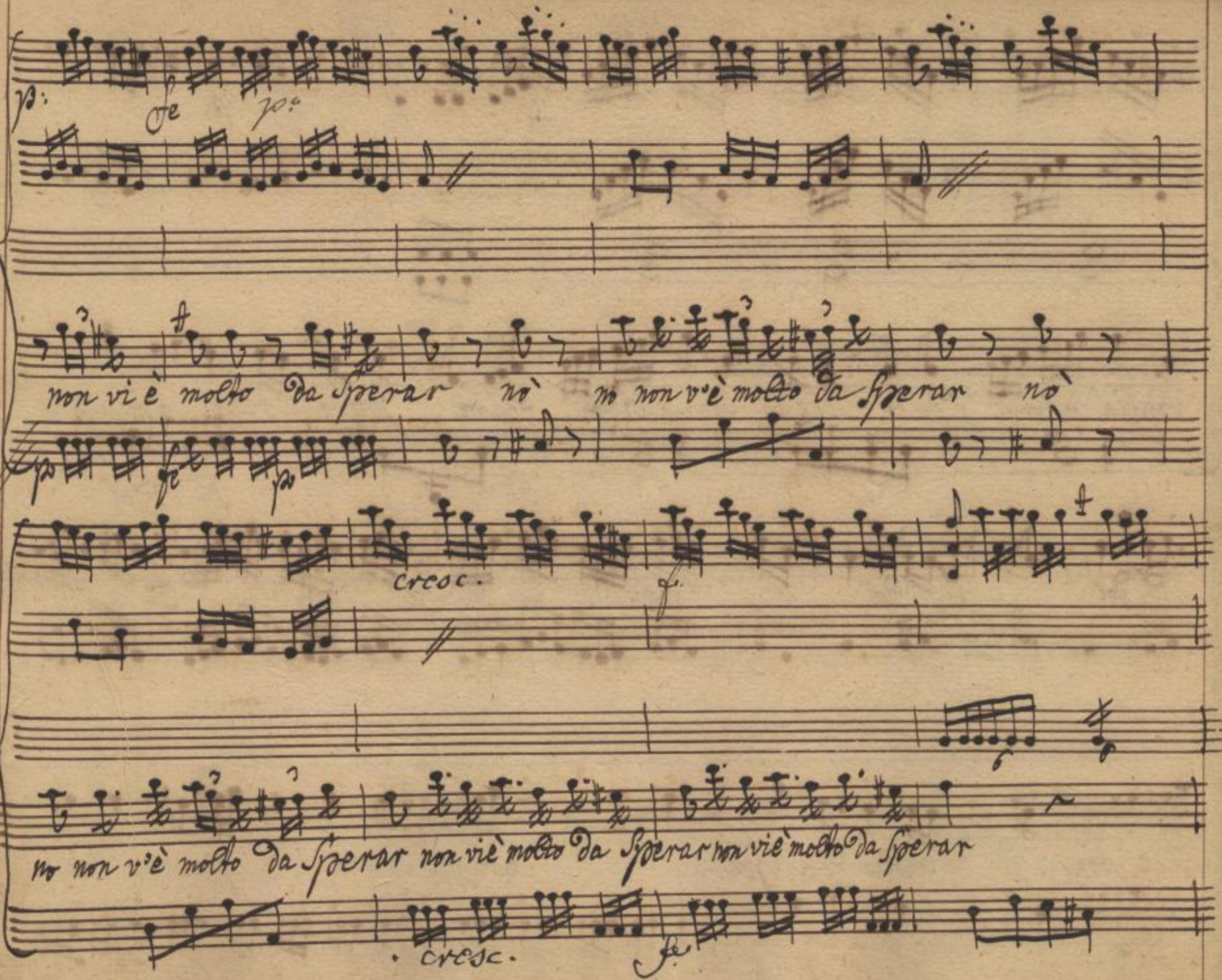

Sächsische Landesbibliothek –
Staats- und Universitätsbibliothek Dresden
http://digital.slub-dresden.de/ppn325216878/112

pove = rine graziosine vi po =

tete conso = lar oh guardate che la Luna par che Sorga tiepien =

Sächsische Landesbibliothek –
Staats- und Universitätsbibliothek Dresden
http://digital.slub-dresden.de/ppn325216878/113

f: p:

Dente oh che grazia oh che fortuna vi po=tete conso=lar ma una

sf. p.

nuvola mi pare che la voglia intorbi=dare pove=rine grazio=

Sächsische Landesbibliothek –
Staats- und Universitätsbibliothek Dresden
http://digital.slub-dresden.de/ppn325216878/114

Sine non vi è molto da sperar una nuvola mi pare che la

voglia in torbi = dare pove = rine graziosine pove = rine non vi è

Sächsische Landesbibliothek – Staats- und Universitätsbibliothek Dresden
http://digital.slub-dresden.de/ppn325216878/115

sf. po.

molto da spe = rar no no non v'è molto da sperar nò no non v'è molto da spe =

sf. po.

cresc.

rar non vè molto da sperar

cresc.

Sächsische Landesbibliothek – Staats- und Universitätsbibliothek Dresden
http://digital.slub-dresden.de/ppn325216878/116

Scena 12.

Cecilia, e Marinetta.

Cec: Senti! parla in un modo che temere mi

por: Giacinto

Mar: fà. non dubi = tate è semplice è ragazza. Cec: ed io la

credo mali = ziosa e accorta, e che sappia far ben la gatta

Mar: morta. Sia quel ch'esser si vuole aspetterò. ch'ella e il Padrone

siano cori = cati e allor verro di botto nel giardino aspet =

Cec:

-tar il mio Carlotto. procura sopra tutto di saper della

Mar: Cec:

lettera. Senz'altro questo mi preme assai. poi di à Carlotto che

dica al suo Patron che brame-rei di vederlo e parlargli

Mar: Cec:

si è uedremo di stabi-lire il di mà con grande cau-

Giac: Cec:

-tela /: eccole qui Dorina ha detto il vero. mà se

Mar:

mai, mio Padre lo Scoprisse. uostro Padre certo non lo Sa=

Gia: Cec: Mar:

=prà State Si=cura. Certo non lo Saprà ahi che pa=

#6

=ura

Aria di Marinetta.

Volti presto colla Parte

Sächsische Landesbibliothek – Staats- und Universitätsbibliothek Dresden
http://digital.slub-dresden.de/ppn325216878/119

Sächsische Landesbibliothek –
Staats- und Universitätsbibliothek Dresden
http://digital.slub-dresden.de/ppn325216878/120

fe Dol: fe Dol. fe Dol: fe Dol: fe Dol:

Mar. Andante.

Mi Sento venir meno non posso res=pirar non posso respi=

p.

fe Dol: fe Dol. fe Dol. fe Dol: fe Dol: fe Dol:

=rar mi tremail cor in Seno mi Sento il cor mancar mi trema il cor in

fp. fp. fp. fp.

Sächsische Landesbibliothek – Staats- und Universitätsbibliothek Dresden
http://digital.slub-dresden.de/ppn325216878/121

fe dol. fe dol. fe dol. fe dol. dol.

seno mi sento il cor mancar

Siete voi Signora

fe

mia vostro Padre anderà via e se mai... ahi ahi tremo da capo a piè

p f. p. f. p. f.

Sächsische Landesbibliothek – Staats- und Universitätsbibliothek Dresden
http://digital.slub-dresden.de/ppn325216878/122

Sempre

ah! che sarà Oi me! io muoio di paura in questa notte oscura che pora carità

io muoio di paura che pora cari = tà = che pora cari = tà = che

Sächsische Landesbibliothek – Staats- und Universitätsbibliothek Dresden
http://digital.slub-dresden.de/ppn325216878/123

fe Sempre

poca che poca cari = tà

for.

fe dol.

fe dol.

fe dol.

fe

Andte

mi Sento venir meno non posso respi = rar non

po.

Sächsische Landesbibliothek –
Staats- und Universitätsbibliothek Dresden
http://digital.slub-dresden.de/ppn325216878/124

fe fe fe fe fe

posso respi = rar mi tremail cor in seno mi sento il cor man=

fp: fp: fp: fp:

fe fe sf: p: sf: p:

sf:

= car mi sento il cor mancar

In questa notte os=

sf: p: sf: p:

Sächsische Landesbibliothek –
Staats- und Universitätsbibliothek Dresden
http://digital.slub-dresden.de/ppn325216878/125

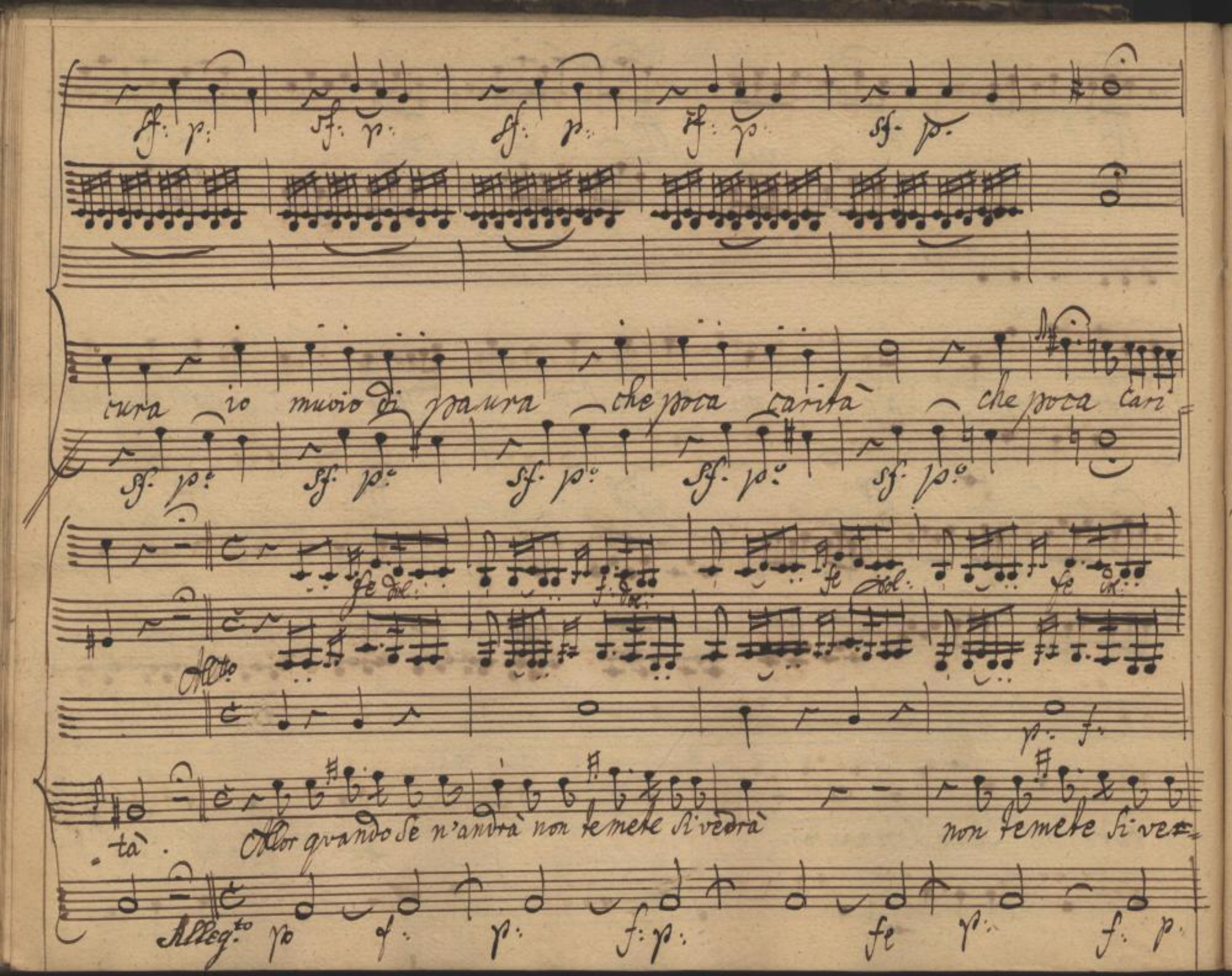

Sächsische Landesbibliothek – Staats- und Universitätsbibliothek Dresden
http://digital.slub-dresden.de/ppn325216878/126

Sciolte

fe p fe p: fe p: fe p fe sempre

drà non mi state più a toccar che mi fate spiritar allor quando se n'andrà non temete si ver=

fe p: fe p: f: p fe p fe

fe p: fe p f: p: fe p fe sempre.

=rà non mi state più à toccar non te = mete si ver=

fe p: f: p: f: p: f: p fe

ra non mi state non mi state più a toccar che mi fate che mi fate Spiritar che mi fate Spiri =

= tar che mi fate Spiritar

Scena 13.

Giacinto e Cecilia

Giac: Mi spiace da una parte auerla spaven=

=tata mà con te disgraziata .... Cec: ohime! ci sono. Giac: par la

tu, doue sei! dimmi, che fai tù qui! Cec: Signor .... Giac: Cos=

=petto! voglio saper il uero. Cec: dirò tutto se uoi non grida=

=rete. Giac: nò, non grido; ma vuò tutto saper. Cec: non me ne fido.

Sächsische Landesbibliothek – Staats- und Universitätsbibliothek Dresden
http://digital.slub-dresden.de/ppn325216878/129

Sächsische Landesbibliothek –
Staats- und Universitätsbibliothek Dresden
http://digital.slub-dresden.de/ppn325216878/130

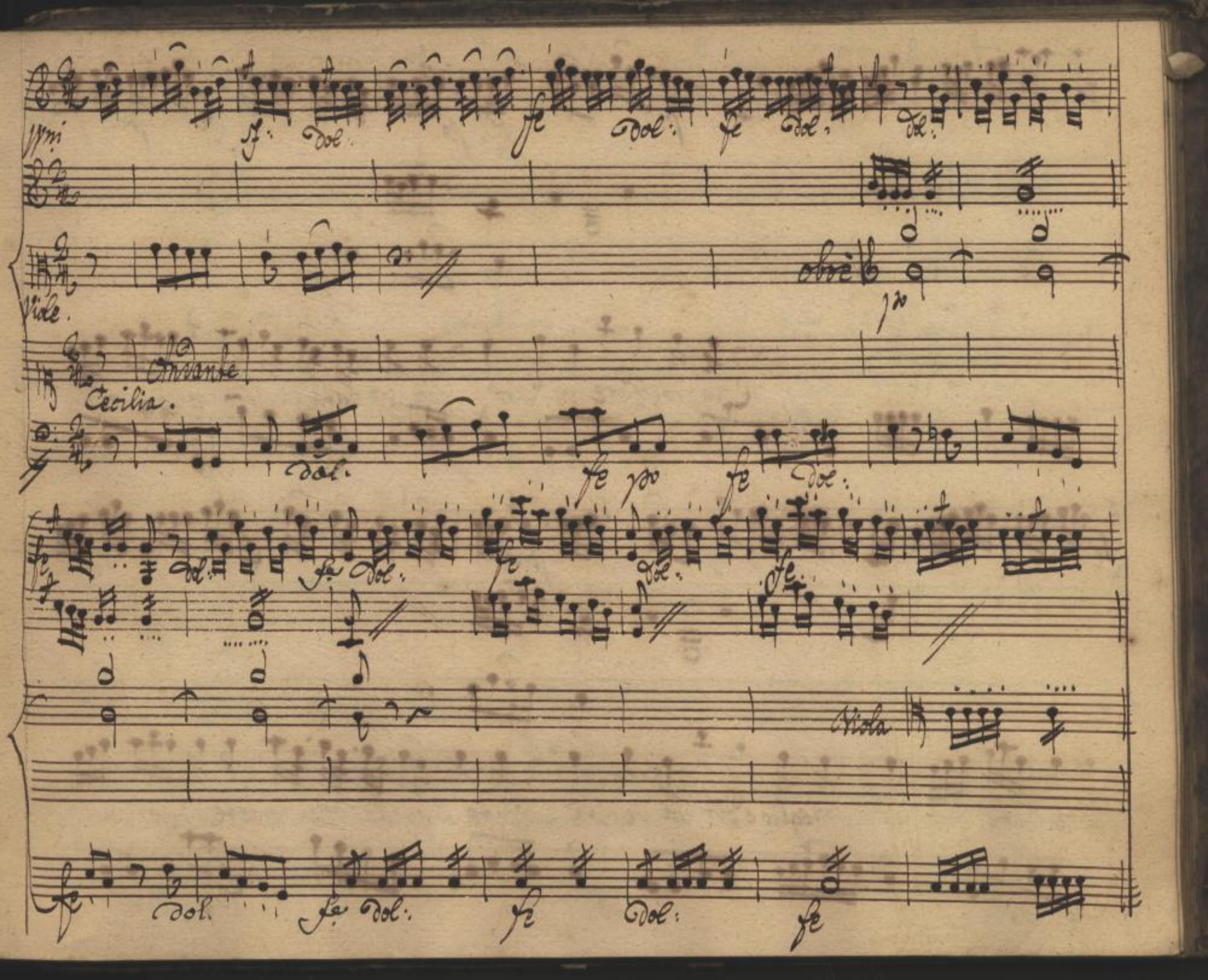

Sächsische Landesbibliothek –
Staats- und Universitätsbibliothek Dresden
http://digital.slub-dresden.de/ppn325216878/131

Signor Padre vi dirò ... son venuta un poco qua ... cosa

Dire affè non sò meglio e dir la verità Dite quello che volete io mi

Sächsische Landesbibliothek –
Staats- und Universitätsbibliothek Dresden
http://digital.slub-dresden.de/ppn325216878/132

Oboè

voglio maritar ogni giorno passa un giorno nel domestico soggiorno non vuò

stare d'invecchiar le mie brame vi son note preparate mi la dote preparate mi la dote destinata da mia

Sächsische Landesbibliothek – Staats- und Universitätsbibliothek Dresden
http://digital.slub-dresden.de/ppn325216878/133

madre riverisco il Signor padre e lo prego perdonar....

a perdo = nar

Sächsische Landesbibliothek –
Staats- und Universitätsbibliothek Dresden
http://digital.slub-dresden.de/ppn325216878/134

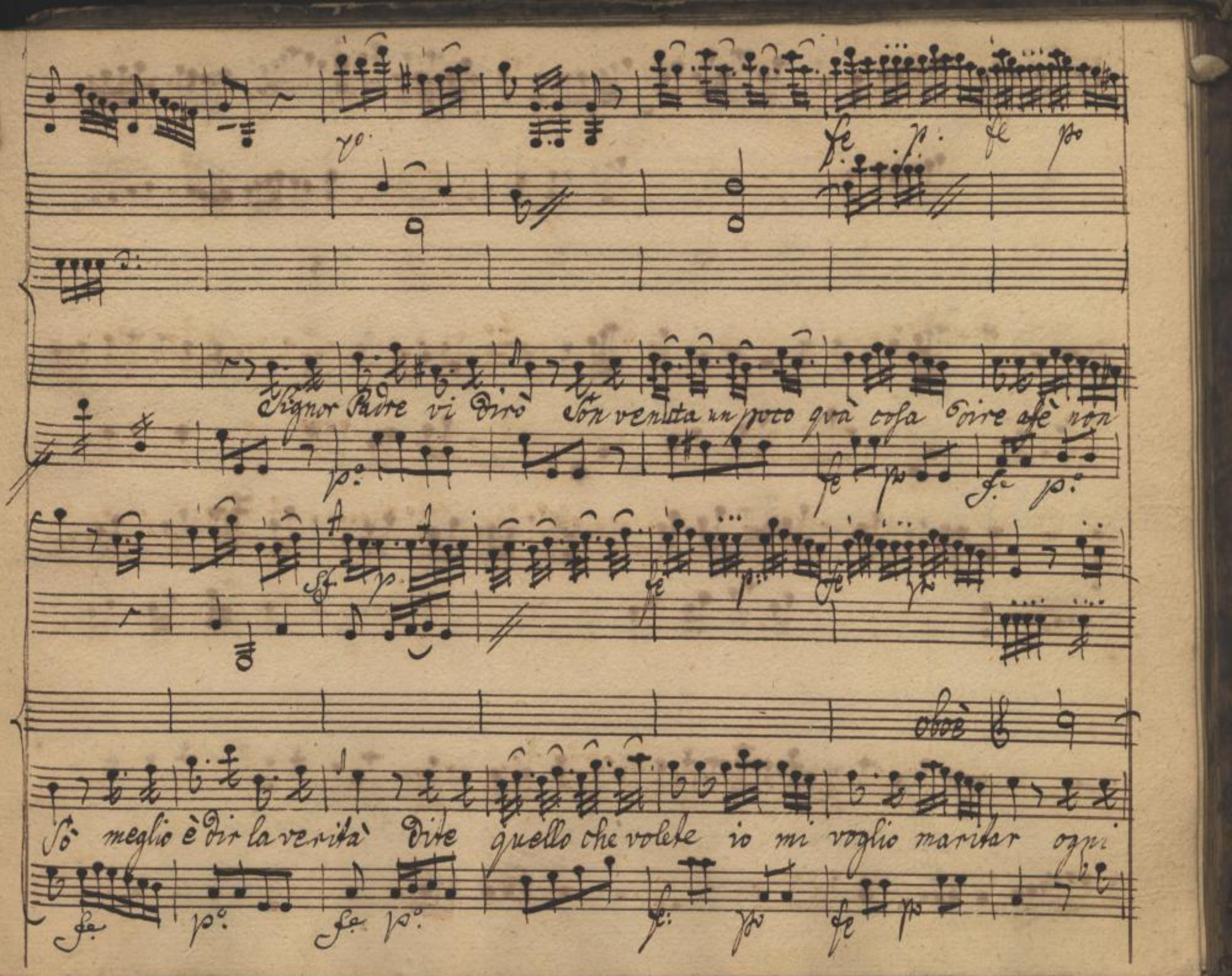

Sächsische Landesbibliothek – Staats- und Universitätsbibliothek Dresden
http://digital.slub-dresden.de/ppn325216878/135

giorno passar un giorno nel Domestico Soggiorno non può stare d'invecchiar no non può stare d'invec=

chiar le mie brame vi Son note preparatemi la dote preparatemi la Dote destinata da mia

Sächsische Landesbibliothek – Staats- und Universitätsbibliothek Dresden
http://digital.slub-dresden.de/ppn325216878/136

madre riverisco il Signor Padre e lo prego a perdonar

a perdo =

Sächsische Landesbibliothek –
Staats- und Universitätsbibliothek Dresden
http://digital.slub-dresden.de/ppn325216878/137

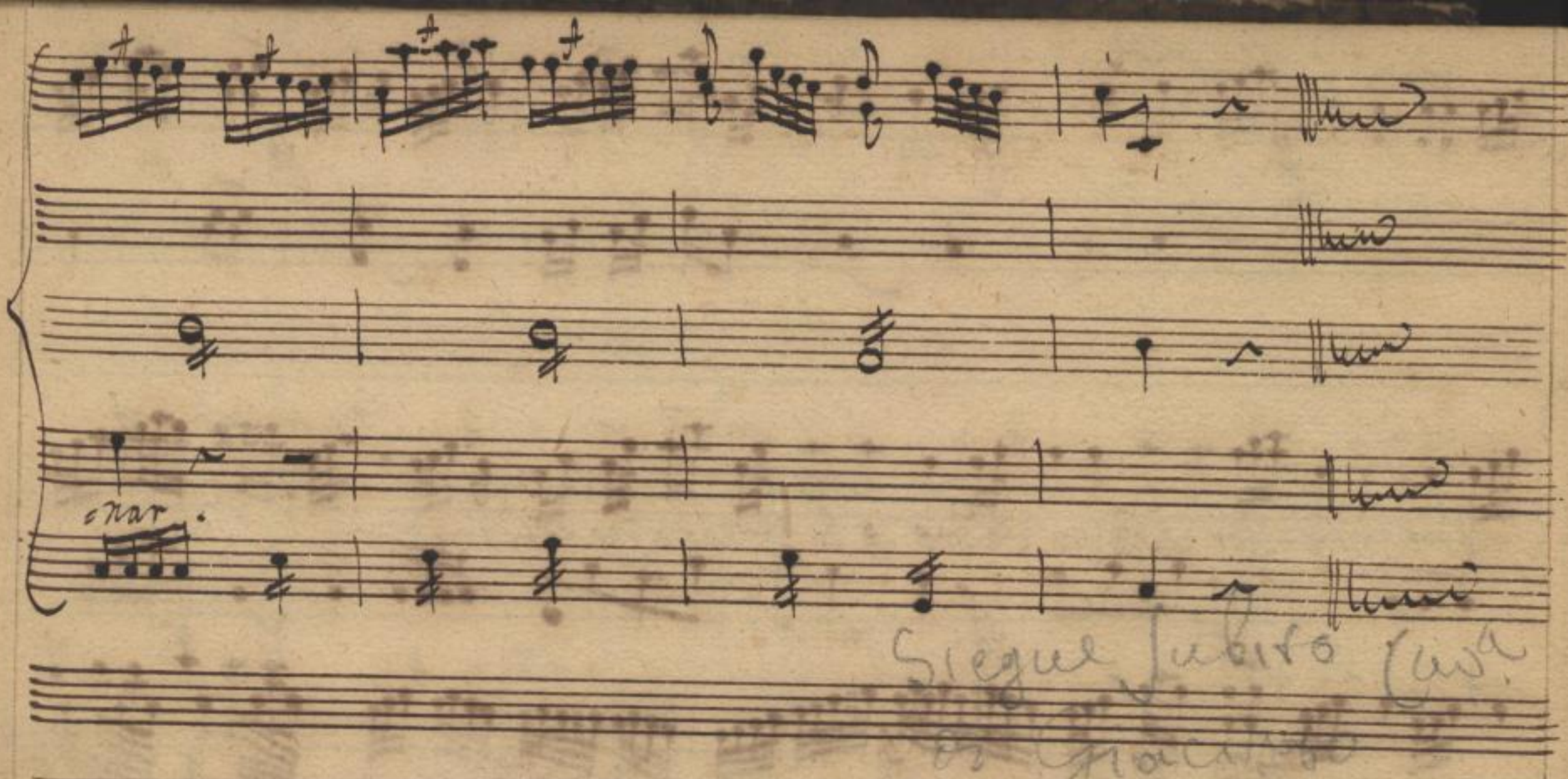

Segue subito Cav.a
di Giacinto

Scena 14.a

Giacinto solo.

Sächsische Landesbibliothek –
Staats- und Universitätsbibliothek Dresden
http://digital.slub-dresden.de/ppn325216878/138

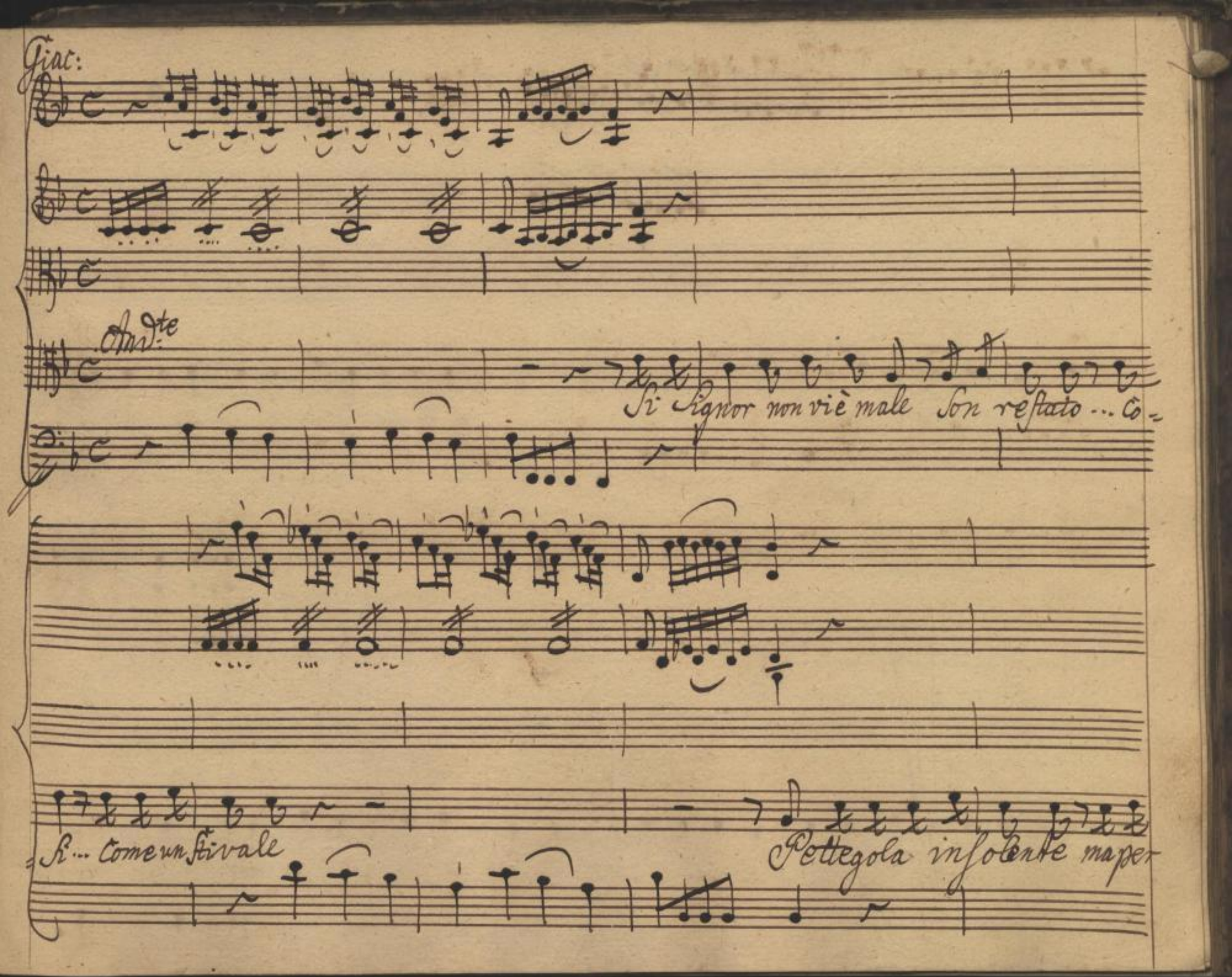

Sächsische Landesbibliothek –
Staats- und Universitätsbibliothek Dresden
http://digital.slub-dresden.de/ppn325216878/139

Comodo.

Dir la la un poco di ragione

e le perdonerei tutto quell'ch'ella ha

Comodo.

detto Se non avesse avuto l'ardire in faccia al Padre di nominar la Dote di Sua madre.

Sächsische Landesbibliothek –
Staats- und Universitätsbibliothek Dresden
http://digital.slub-dresden.de/ppn325216878/140

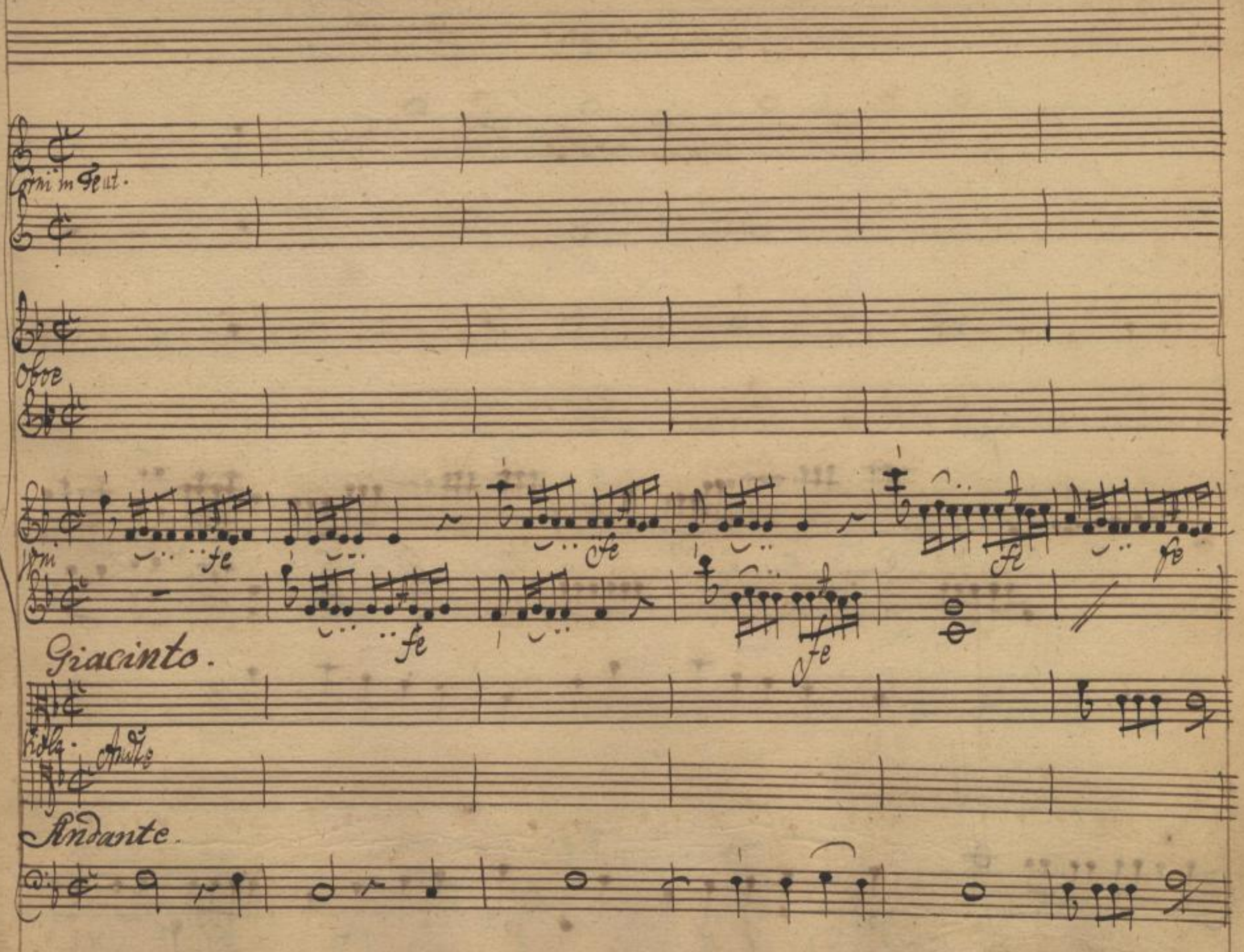

Sächsische Landesbibliothek –
Staats- und Universitätsbibliothek Dresden
http://digital.slub-dresden.de/ppn325216878/141

Sächsische Landesbibliothek –
Staats- und Universitätsbibliothek Dresden
http://digital.slub-dresden.de/ppn325216878/142

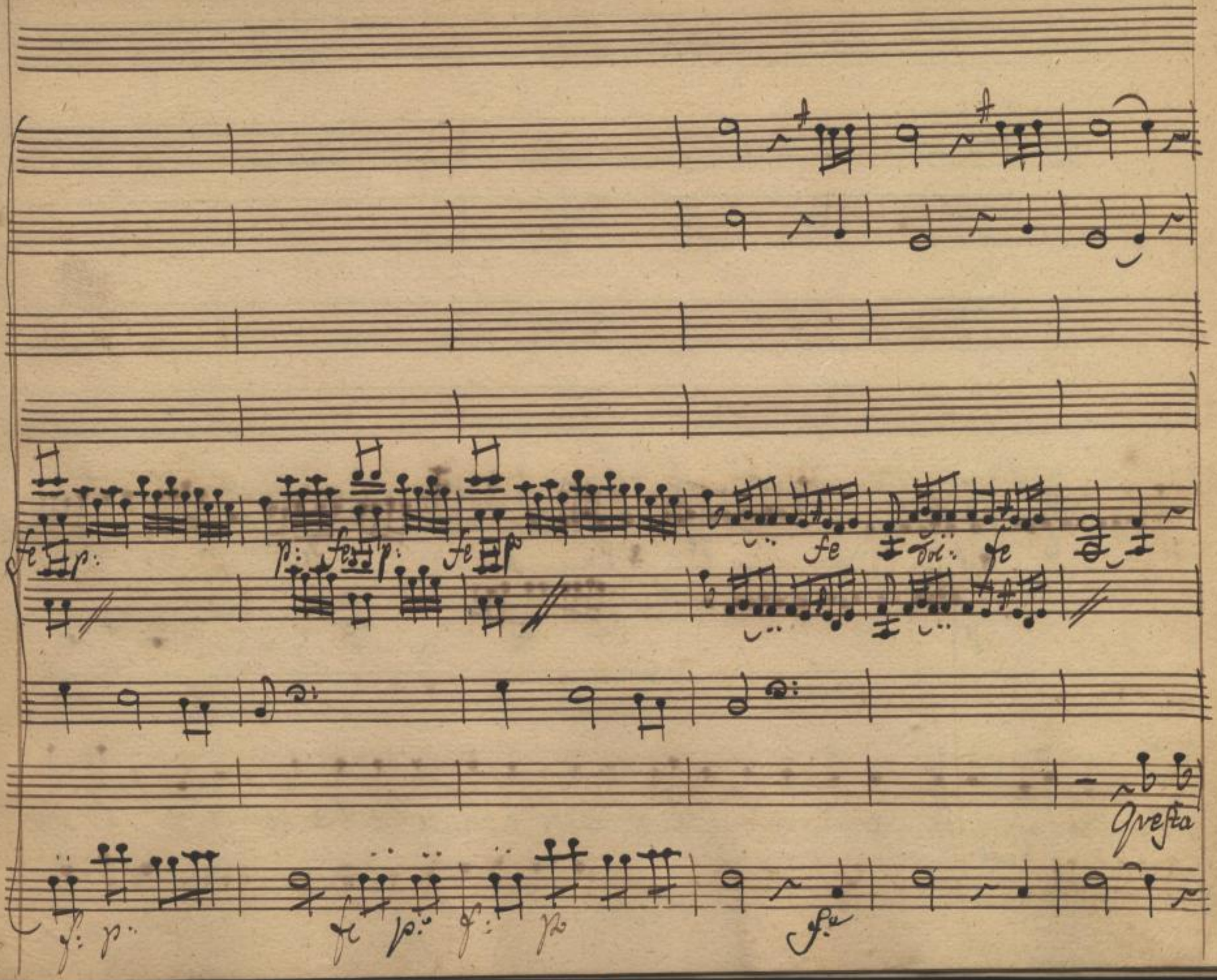

Sächsische Landesbibliothek –
Staats- und Universitätsbibliothek Dresden
http://digital.slub-dresden.de/ppn325216878/143

dote ben impiegata e mi rende il sei per cento e mi rende il sei per cento ed ogn-

anno coll'aumento si potria moltiplicar si potria moltiplicar si potria moltiplicar

Sächsische Landesbibliothek –
Staats- und Universitätsbibliothek Dresden
http://digital.slub-dresden.de/ppn325216878/145

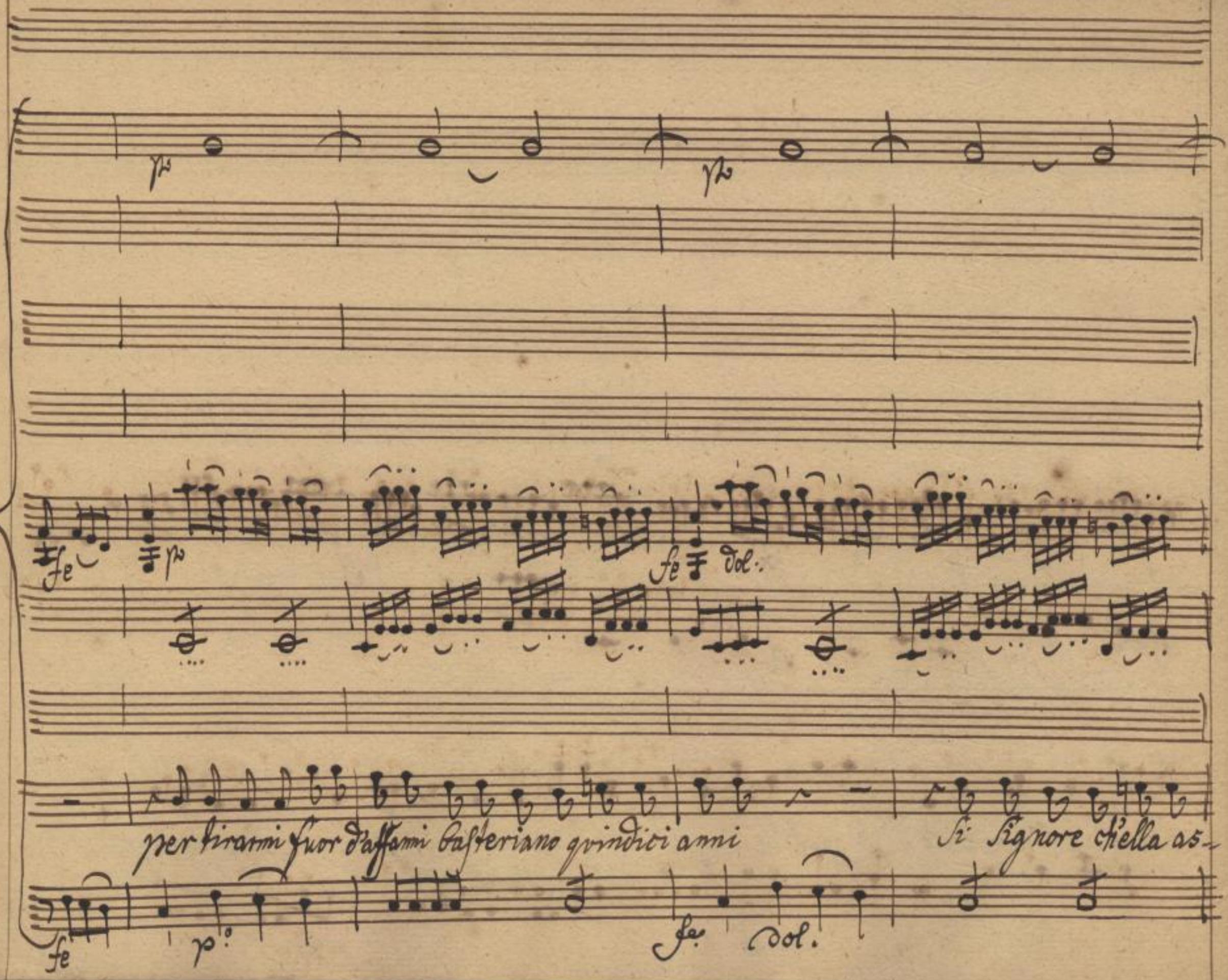

Sächsische Landesbibliothek –
Staats- und Universitätsbibliothek Dresden
http://digital.slub-dresden.de/ppn325216878/146

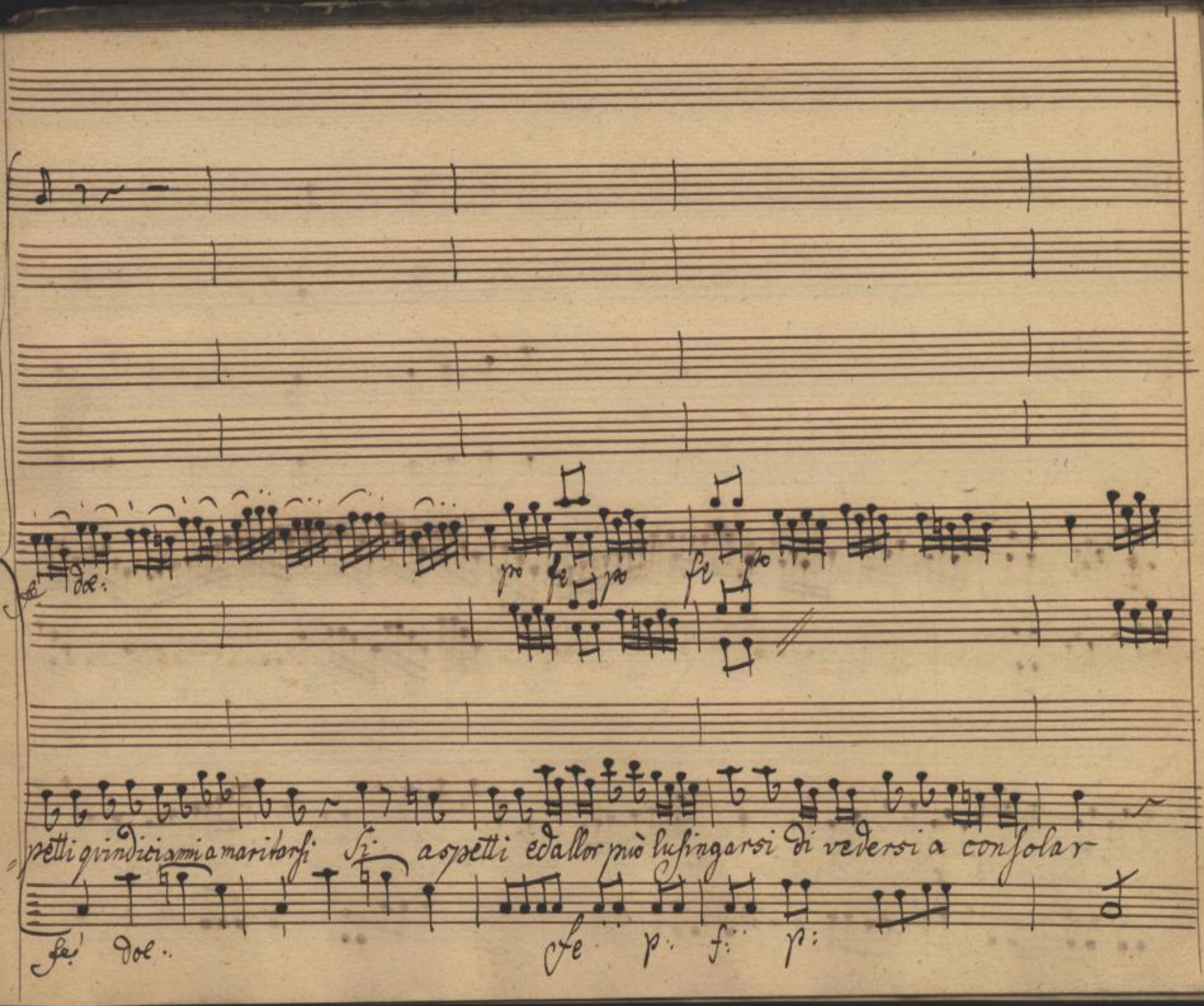

Sächsische Landesbibliothek –
Staats- und Universitätsbibliothek Dresden
http://digital.slub-dresden.de/ppn325216878/147

più lusingarsi di vedersi a Consolar Di = ve = derfi di vederfi a Consolar Di vedersi dive =

Sächsische Landesbibliothek –
Staats- und Universitätsbibliothek Dresden
http://digital.slub-dresden.de/ppn325216878/148

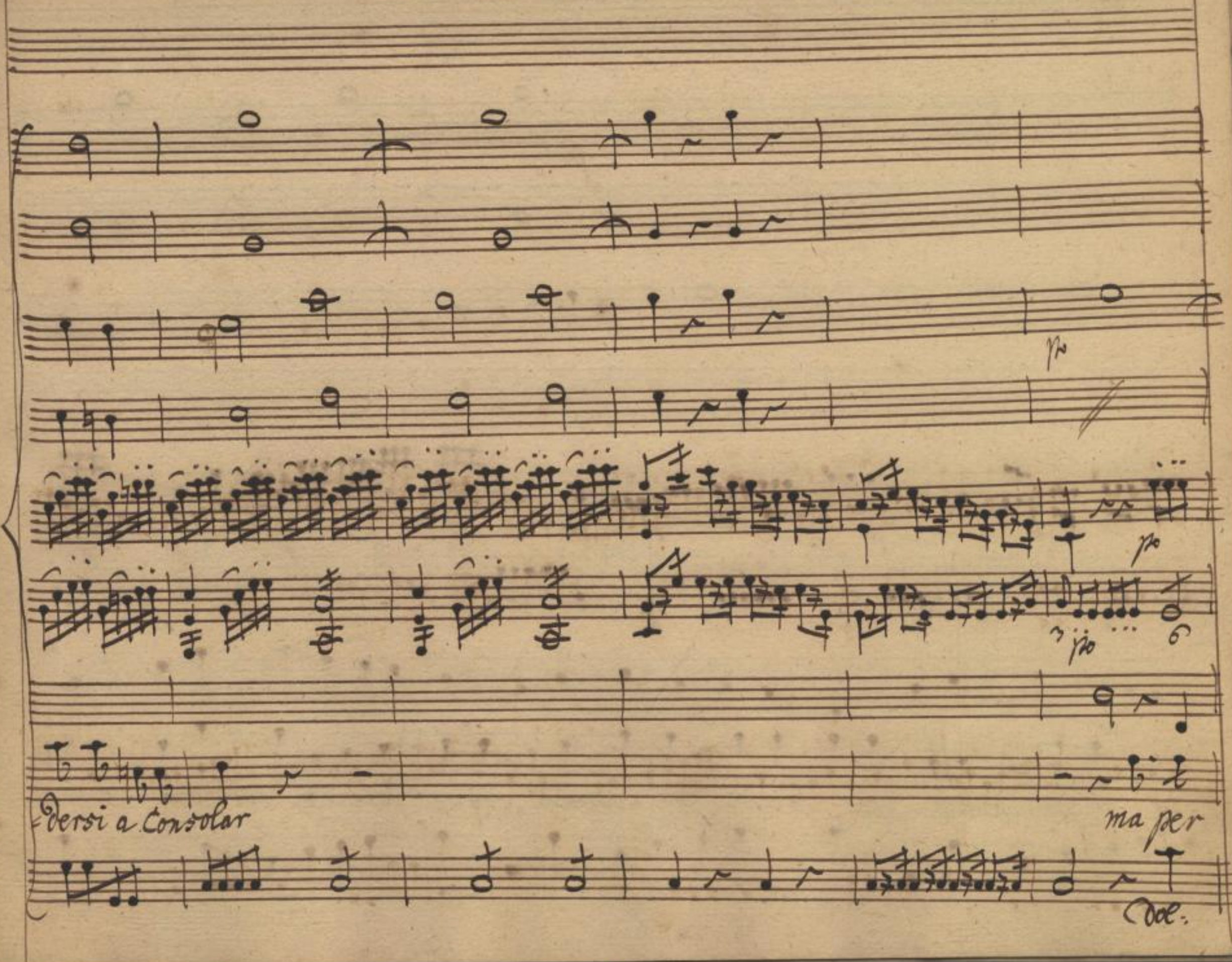

Sächsische Landesbibliothek –
Staats- und Universitätsbibliothek Dresden
http://digital.slub-dresden.de/ppn325216878/149

or .. mi par Sentire vivo Sempre con Sospetto vuò ve = dere nel bosthetto Se qual =

Sächsische Landesbibliothek –
Staats- und Universitätsbibliothek Dresden
http://digital.slub-dresden.de/ppn325216878/150

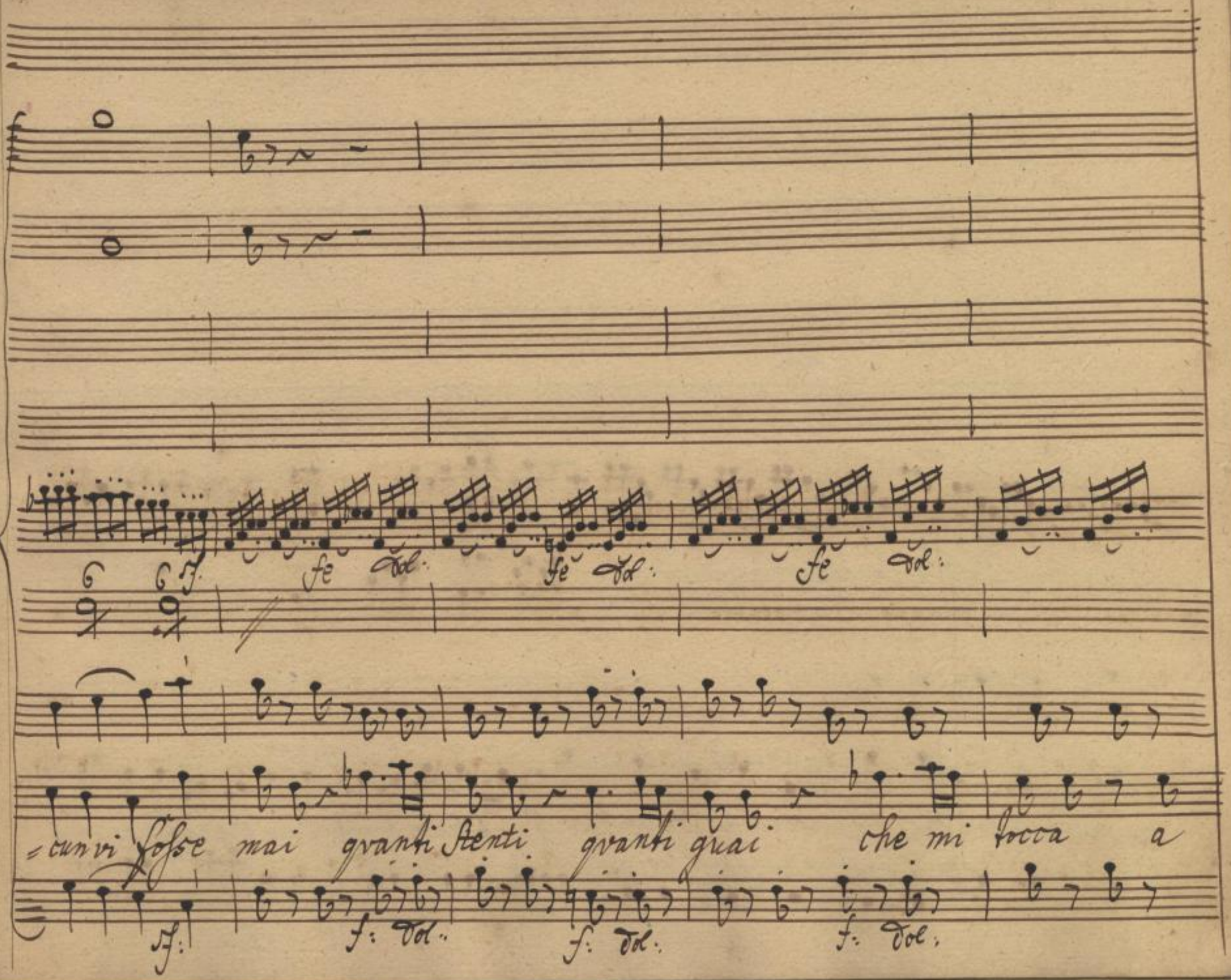

Sächsische Landesbibliothek –
Staats- und Universitätsbibliothek Dresden
http://digital.slub-dresden.de/ppn325216878/151

Sopportar che mi tocca a Sopportar grandi stenti grandi guai che mi tocca a Sopror-

Sächsische Landesbibliothek – Staats- und Universitätsbibliothek Dresden
http://digital.slub-dresden.de/ppn325216878/152

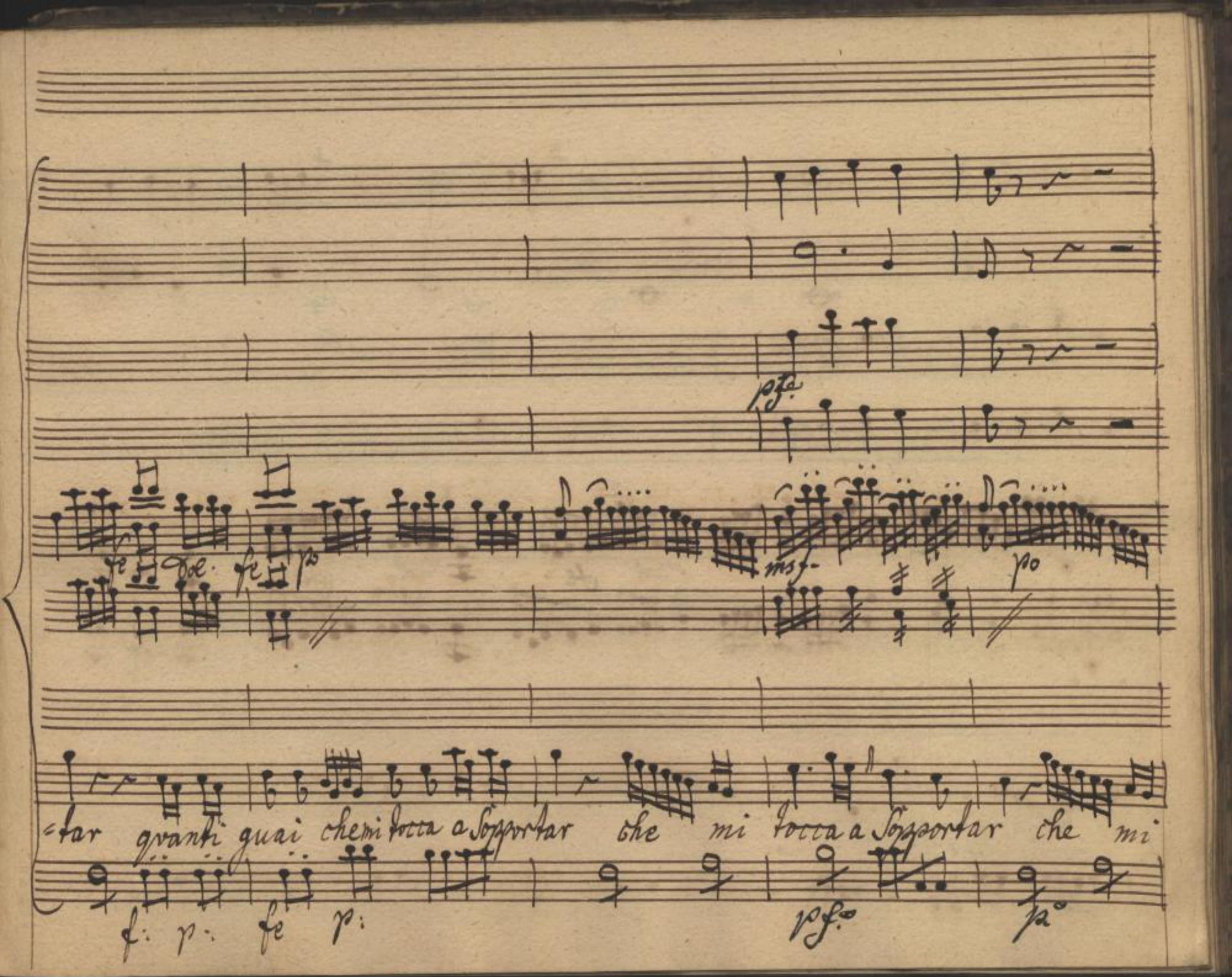

Sächsische Landesbibliothek –
Staats- und Universitätsbibliothek Dresden
http://digital.slub-dresden.de/ppn325216878/153

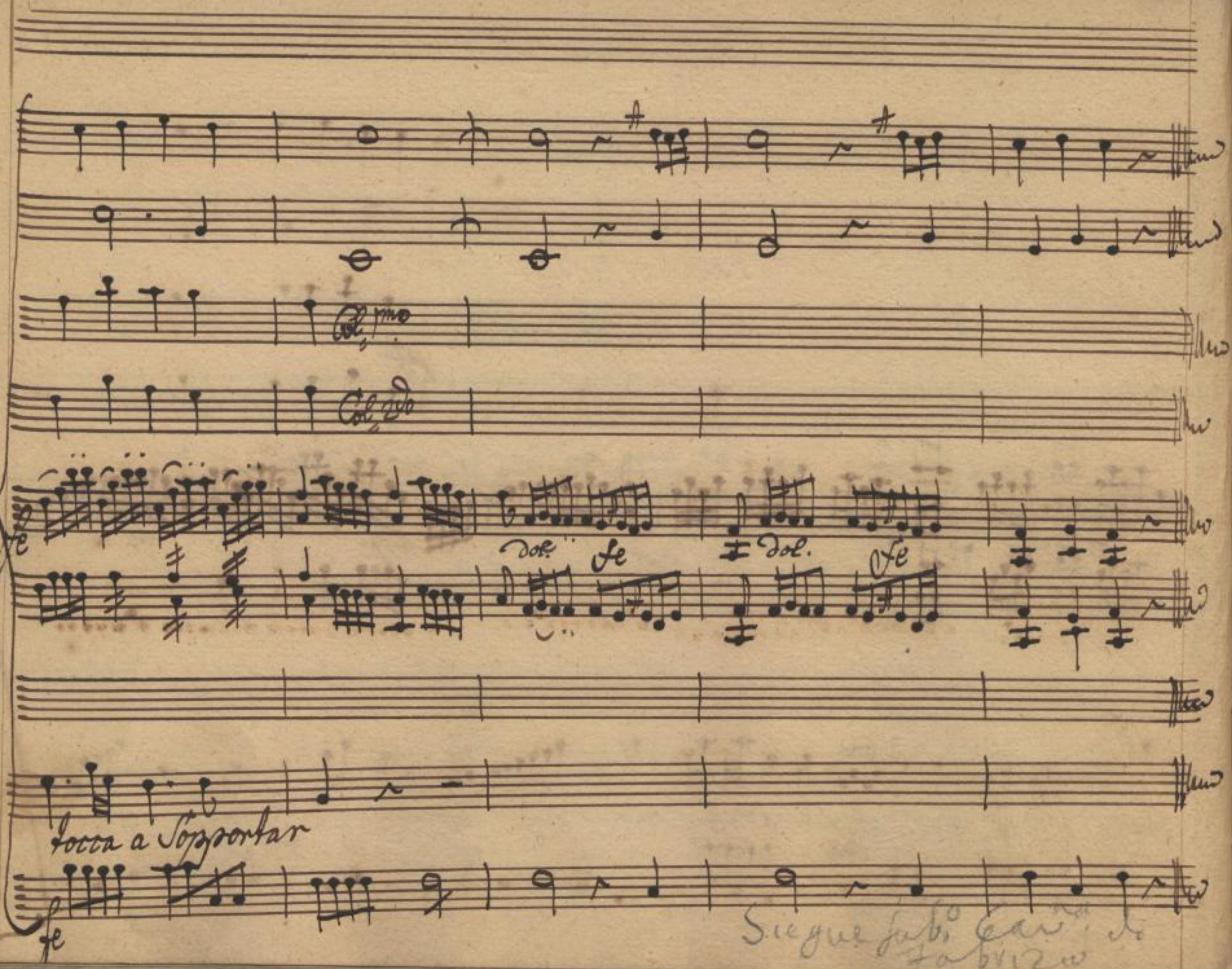

Sächsische Landesbibliothek –
Staats- und Universitätsbibliothek Dresden
http://digital.slub-dresden.de/ppn325216878/154

Scena 15.ª Fabrizio, poi Giacinto.

Oni in Bassi pp

Flauti. pp.

Ppni sf. p. sf. p.

Andante commodo.

Fabrizio.

pia.

Sächsische Landesbibliothek – Staats- und Universitätsbibliothek Dresden
http://digital.slub-dresden.de/ppn325216878/155

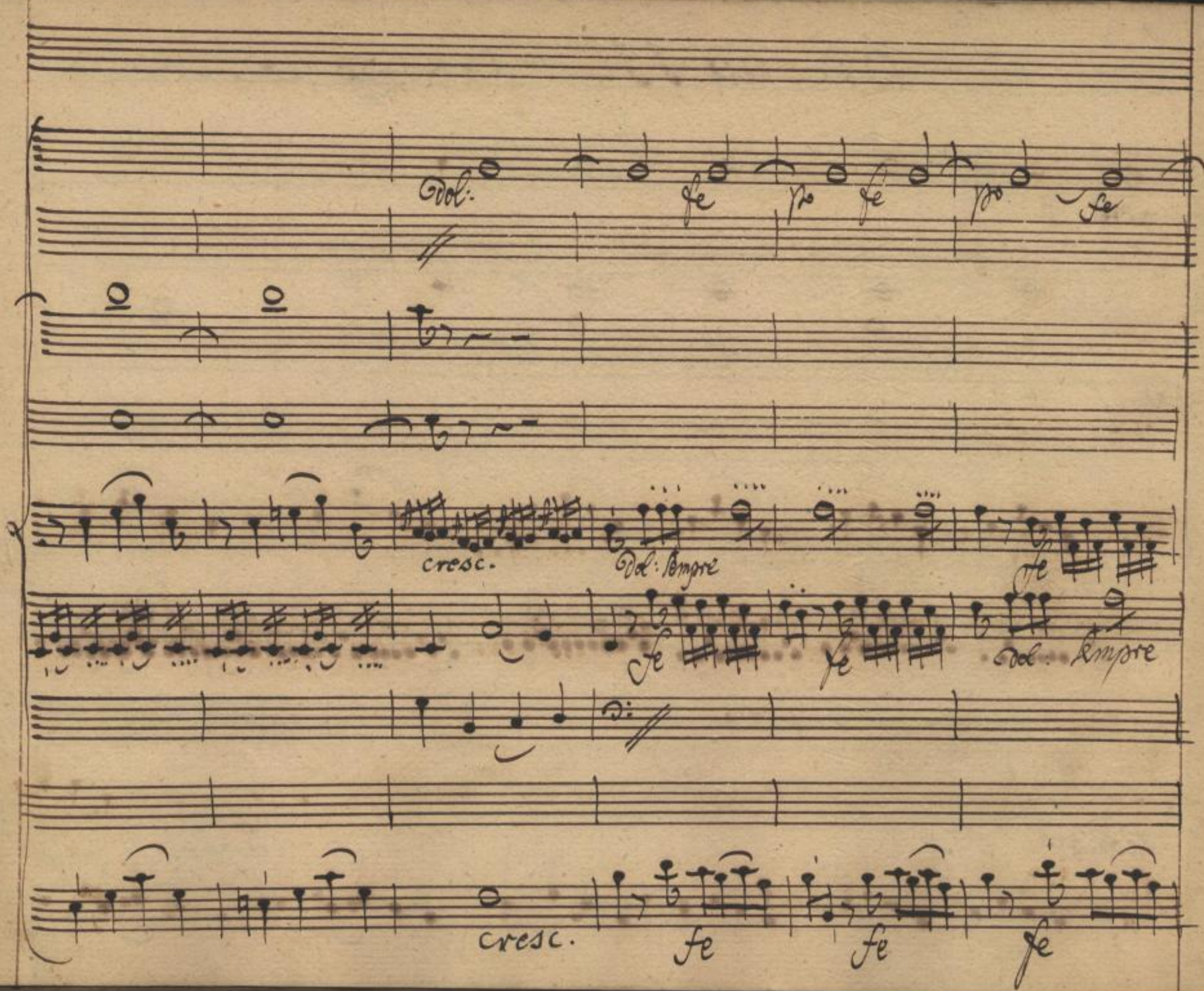

Sächsische Landesbibliothek –
Staats- und Universitätsbibliothek Dresden
http://digital.slub-dresden.de/ppn325216878/156

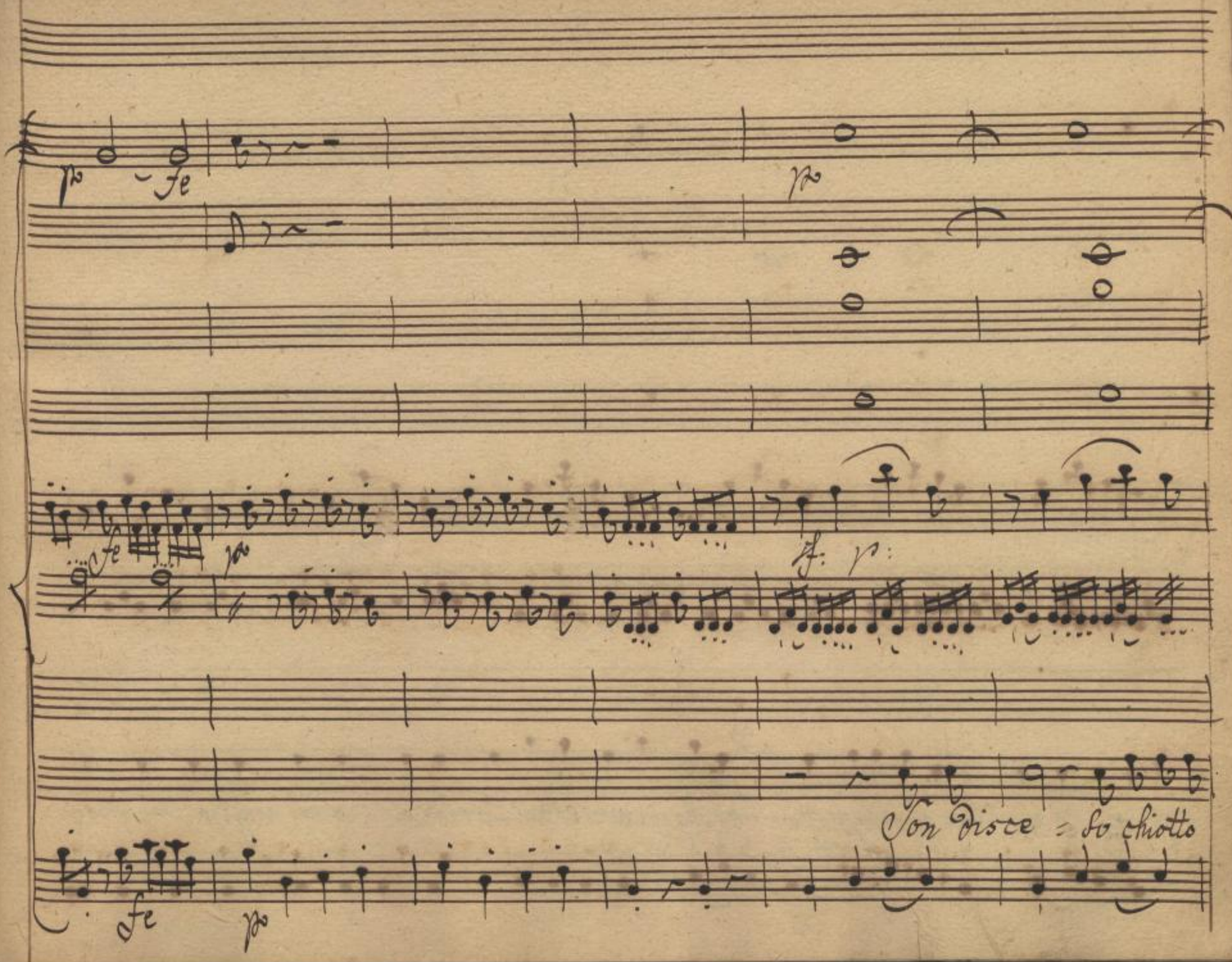

Sächsische Landesbibliothek –
Staats- und Universitätsbibliothek Dresden
http://digital.slub-dresden.de/ppn325216878/157

chiotto e mi vo-glio prima piattar di Marina e di Carlotto io mi voglio vendi =

Sächsische Landesbibliothek –
Staats- und Universitätsbibliothek Dresden
http://digital.slub-dresden.de/ppn325216878/158

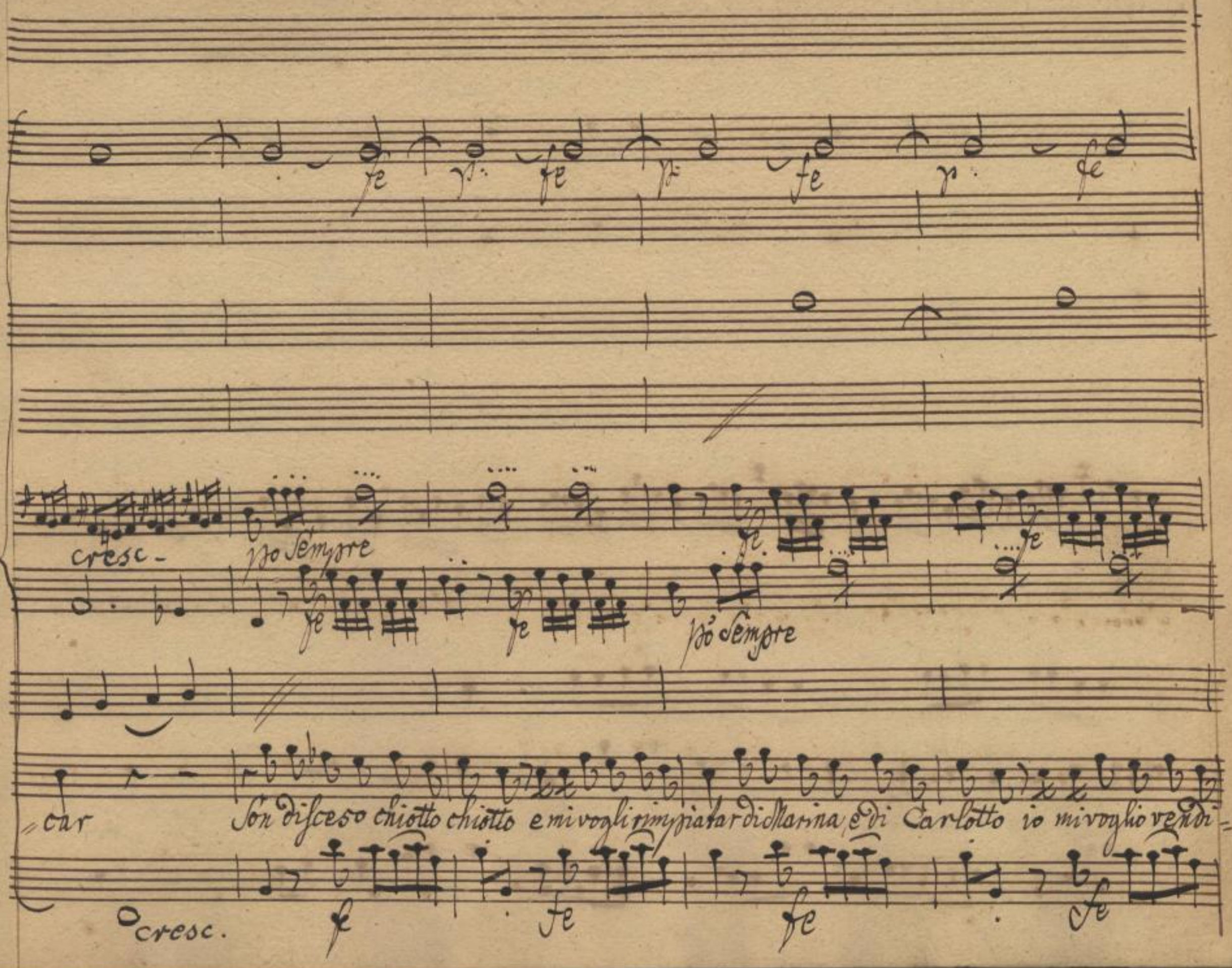

Sächsische Landesbibliothek –
Staats- und Universitätsbibliothek Dresden
http://digital.slub-dresden.de/ppn325216878/159

car io mi voglio vendicar io mi voglio vendi = car

Sächsische Landesbibliothek –
Staats- und Universitätsbibliothek Dresden
http://digital.slub-dresden.de/ppn325216878/160

Scena 15a.

Fabrizio poi Giacinto

Giac:

Manco mal, nel boschetto non ui è nessun; mà

uoglio per più tranquillizarmi, ui si-tar il fe-nile e assicu-

-rami.

Scena 16.

Fabrizio poi Carlotto, e poi Giacinto.

Fab:

Pouero me! alle

voci parmi sentir Giacinto e troppo presto. aspettare conviene che a letto ei

sia. Se mi scoprisse mai... voglio andar via

(parte.)

Canatina

Sächsische Landesbibliothek –
Staats- und Universitätsbibliothek Dresden
http://digital.slub-dresden.de/ppn325216878/162

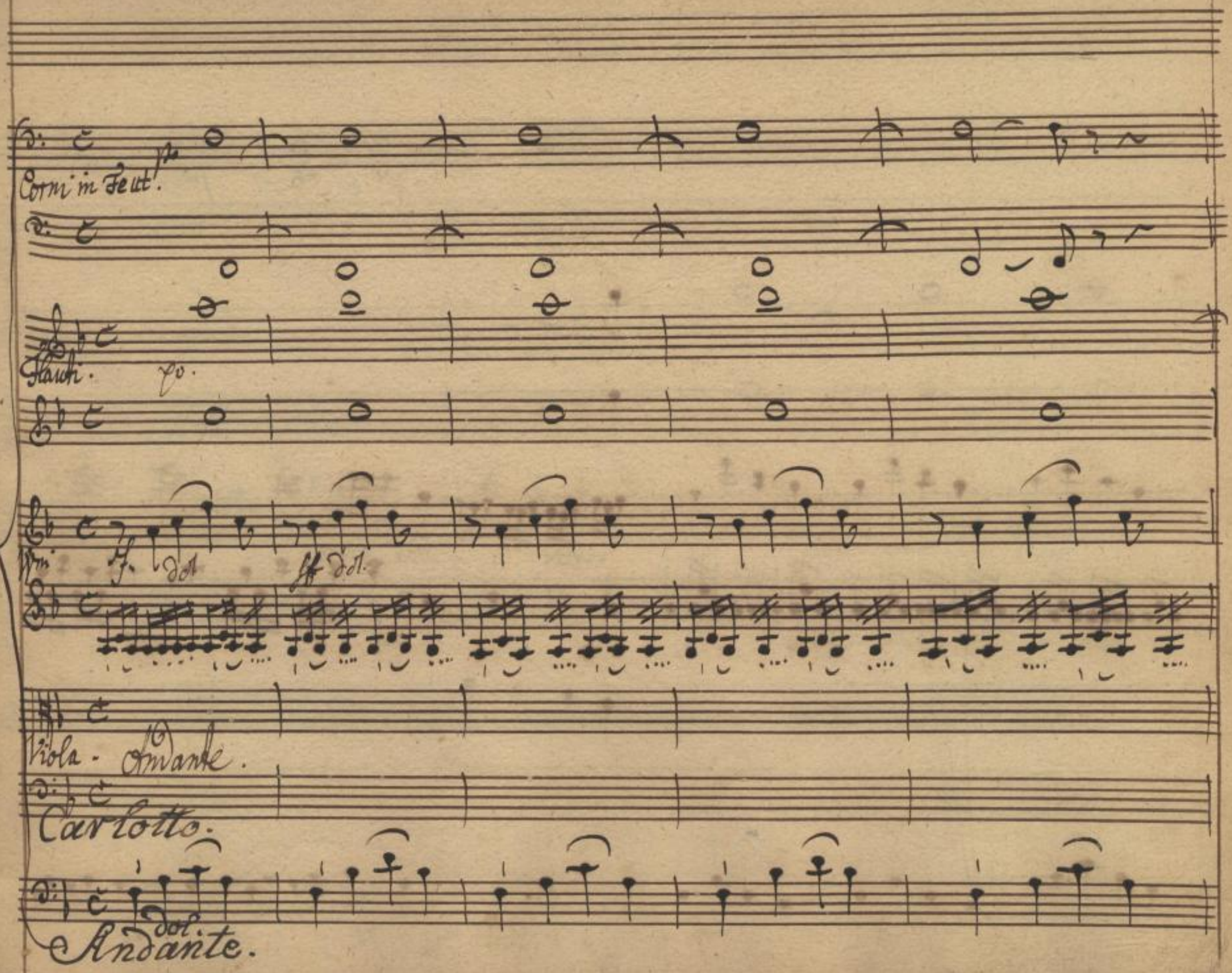

Sächsische Landesbibliothek –
Staats- und Universitätsbibliothek Dresden
http://digital.slub-dresden.de/ppn325216878/163

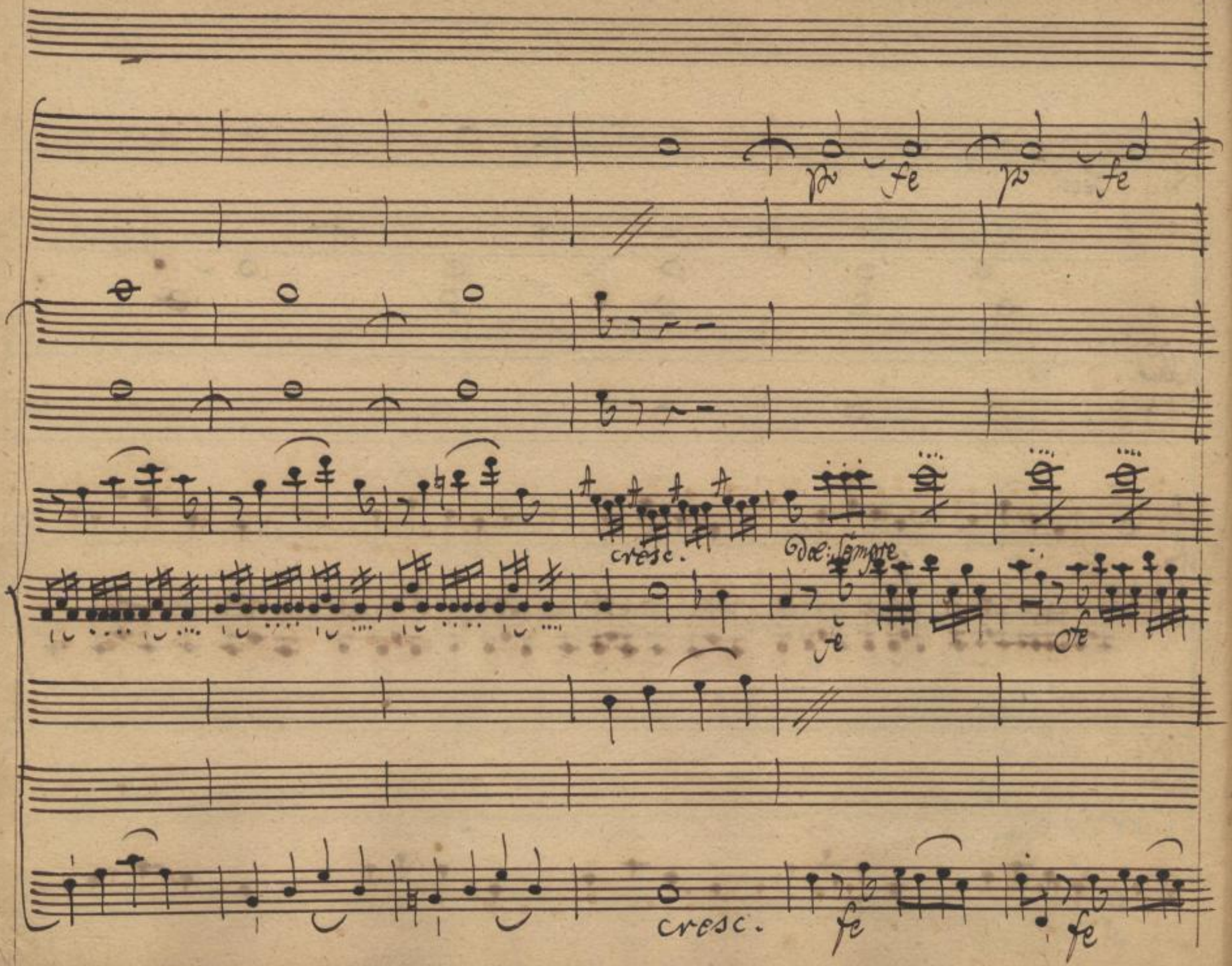

Sächsische Landesbibliothek –
Staats- und Universitätsbibliothek Dresden
http://digital.slub-dresden.de/ppn325216878/164

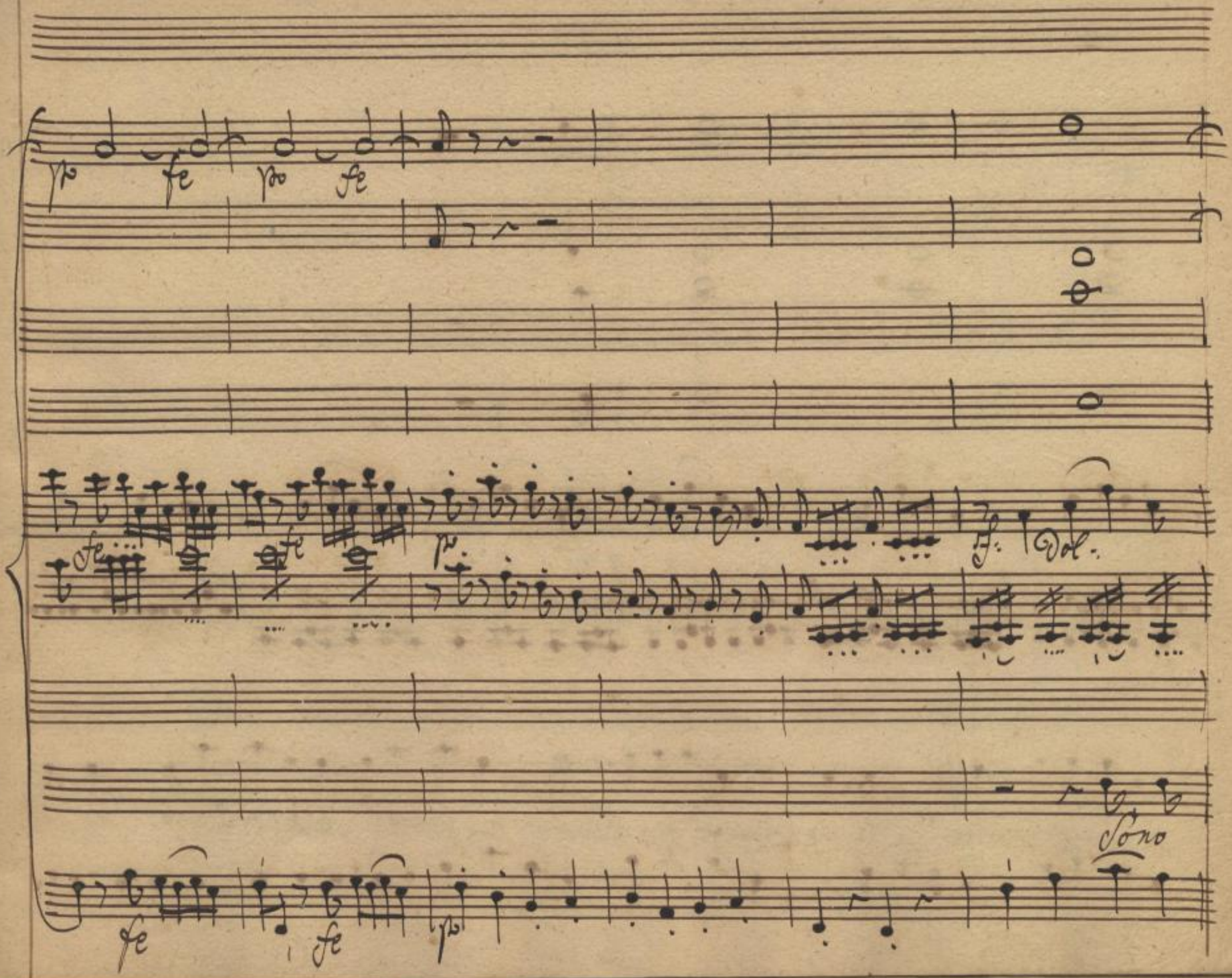

Sächsische Landesbibliothek –
Staats- und Universitätsbibliothek Dresden
http://digital.slub-dresden.de/ppn325216878/165

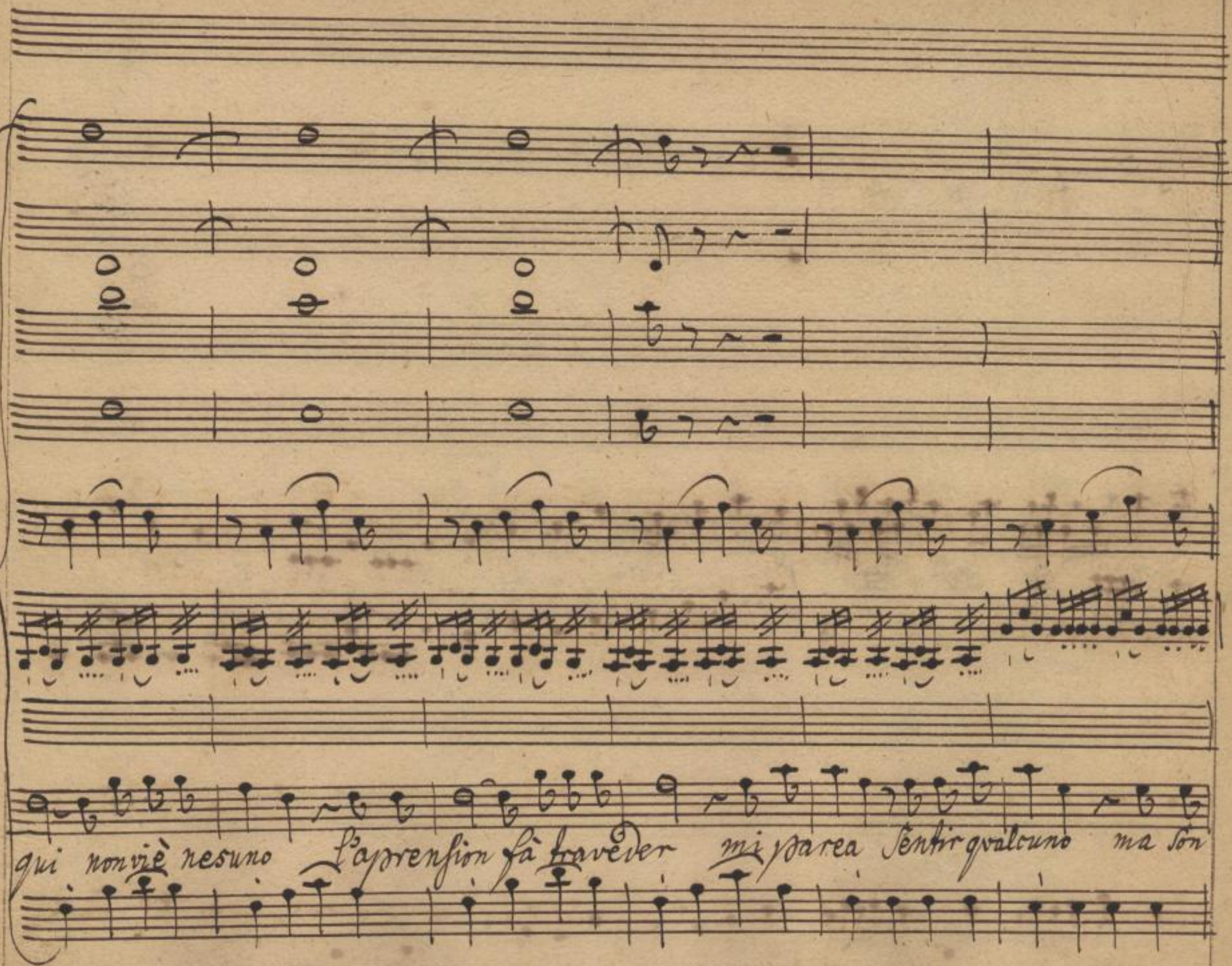

Sächsische Landesbibliothek –
Staats- und Universitätsbibliothek Dresden
http://digital.slub-dresden.de/ppn325216878/166

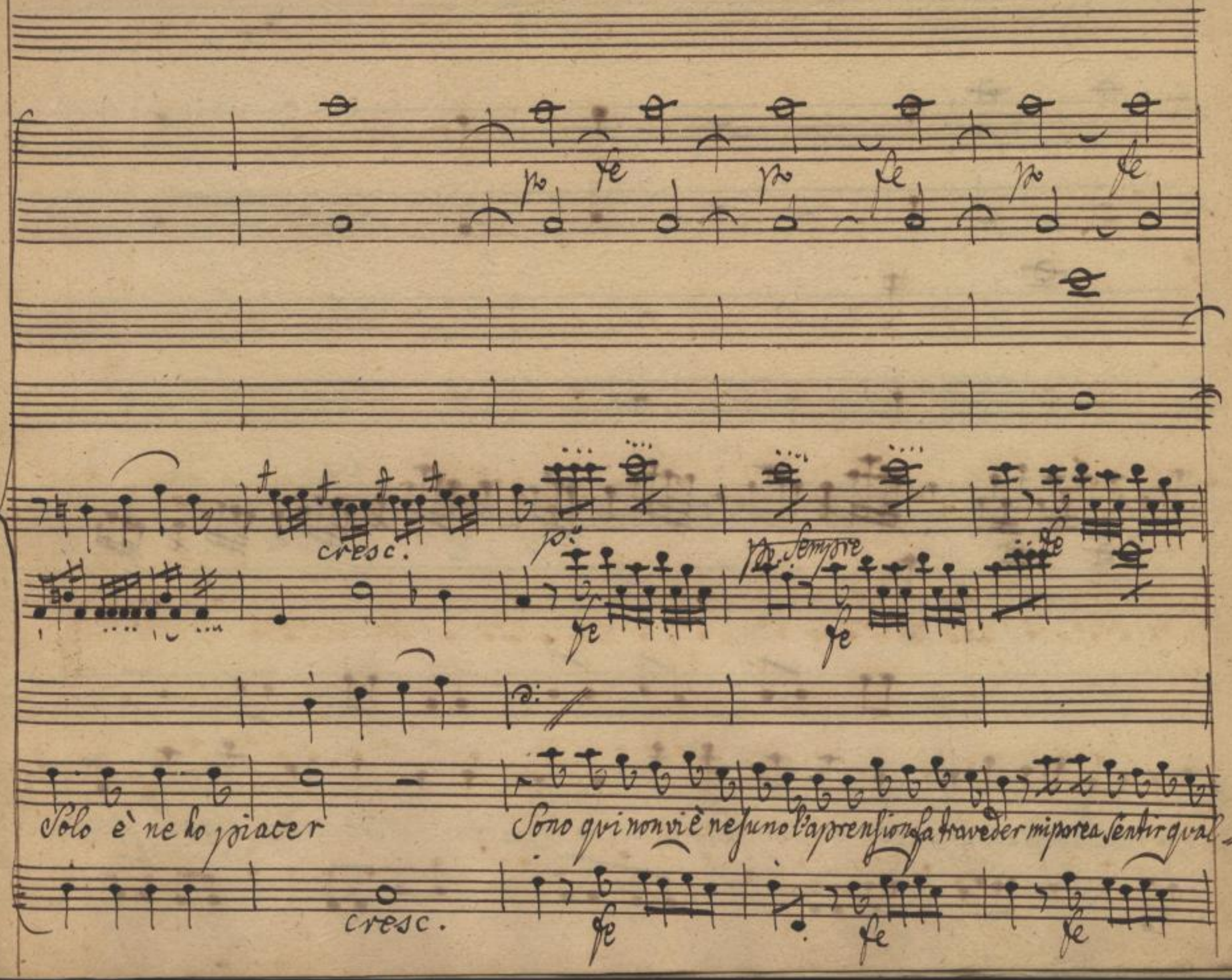

Sächsische Landesbibliothek –
Staats- und Universitätsbibliothek Dresden
http://digital.slub-dresden.de/ppn325216878/167

cuno ma Son Solo e ne ho piacer ma Son Solo e ne ho piacer ma Son Solo e ne ho pia =

Sächsische Landesbibliothek – Staats- und Universitätsbibliothek Dresden
http://digital.slub-dresden.de/ppn325216878/168

cer.

Sächsische Landesbibliothek –
Staats- und Universitätsbibliothek Dresden
http://digital.slub-dresden.de/ppn325216878/169

Sächsische Landesbibliothek –
Staats- und Universitätsbibliothek Dresden
http://digital.slub-dresden.de/ppn325216878/170

Fab:

Ch gual cosa ho sentito, e dubito che sia quel bric-

Giac:

-con di Carlotto. nel fe-nile non vie nessuno. or posso andar senza sos-

-petto trangvilla mente, a riposarmi à letto. ch'è

questo! chi va là! eccolo ancora. Ah son venuto troppo di buon

Fabr: Carl:

ora tentero di celarmi. Vorrei pure saluarmi

Sächsische Landesbibliothek – Staats- und Universitätsbibliothek Dresden
http://digital.slub-dresden.de/ppn325216878/171

Giac: Carl:

Certo vie qualche Duno. Chi ua là? me meschino

Giac: Carl:

doue mi asconde=rò! Come! una Scala? uiè qualche tradimento dalla pau=

Giac: Carl:

=ura in-umi dir mi sento. Zitto: qual cosa c'è. Ci

Giac:

son, pouero mè! la Scala leuerò. trouerò della

gente, e tornerò.

Finale

Sächsische Landesbibliothek – Staats- und Universitätsbibliothek Dresden
http://digital.slub-dresden.de/ppn325216878/172

Finale Primo.

Violini

Oboe

Corni

Viole.

Marin:

Giac:

Fabri:

Carlet:

Allo comodo.

Sächsische Landesbibliothek –
Staats- und Universitätsbibliothek Dresden
http://digital.slub-dresden.de/ppn325216878/173

fz Dol: fz Dol. fz Dol. fz Dol. f. p.

Dol. fz Dol. fz Dol. fz Dol. fz

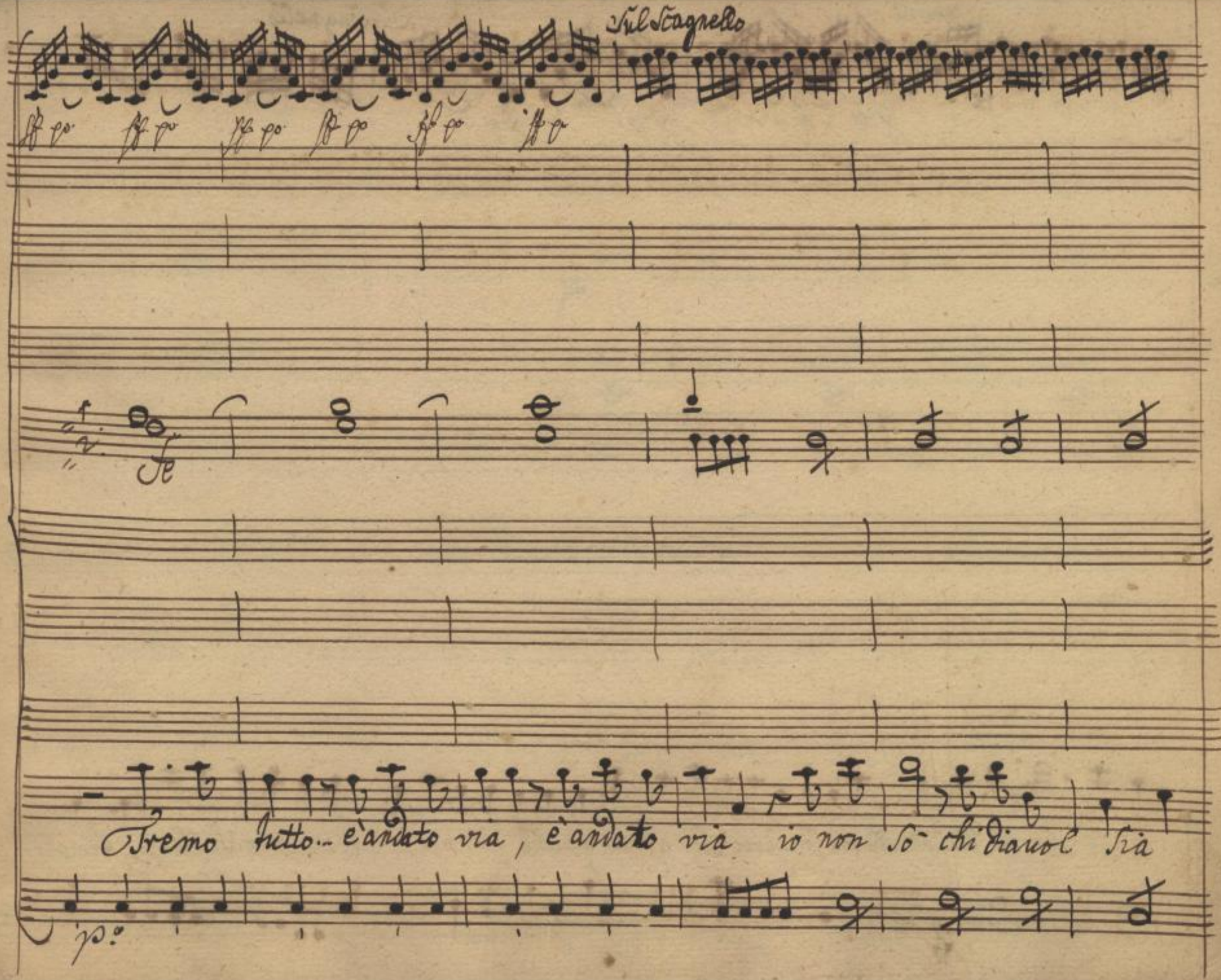

Sächsische Landesbibliothek –
Staats- und Universitätsbibliothek Dresden
http://digital.slub-dresden.de/ppn325216878/175

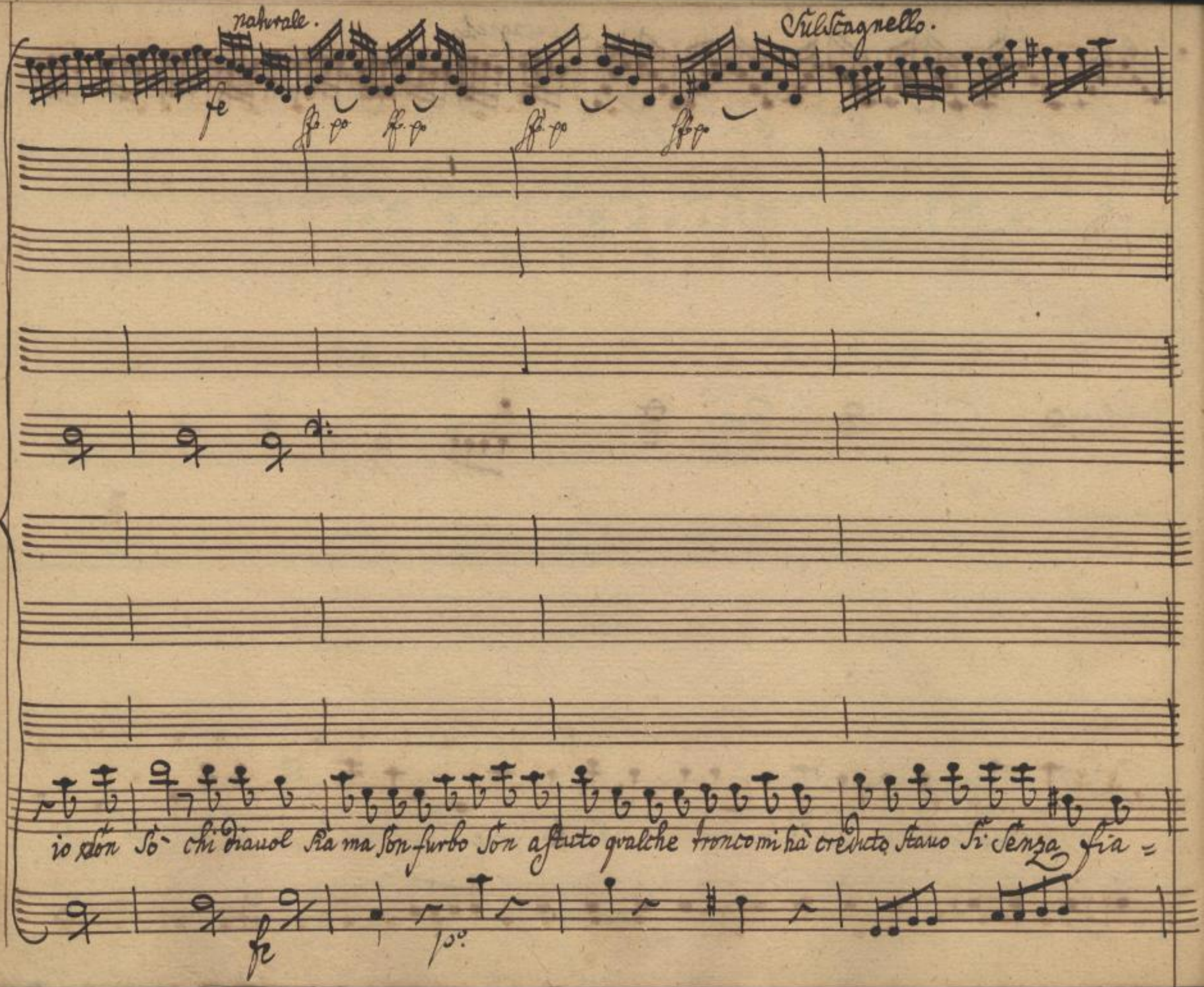

Sächsische Landesbibliothek –
Staats- und Universitätsbibliothek Dresden
http://digital.slub-dresden.de/ppn325216878/176

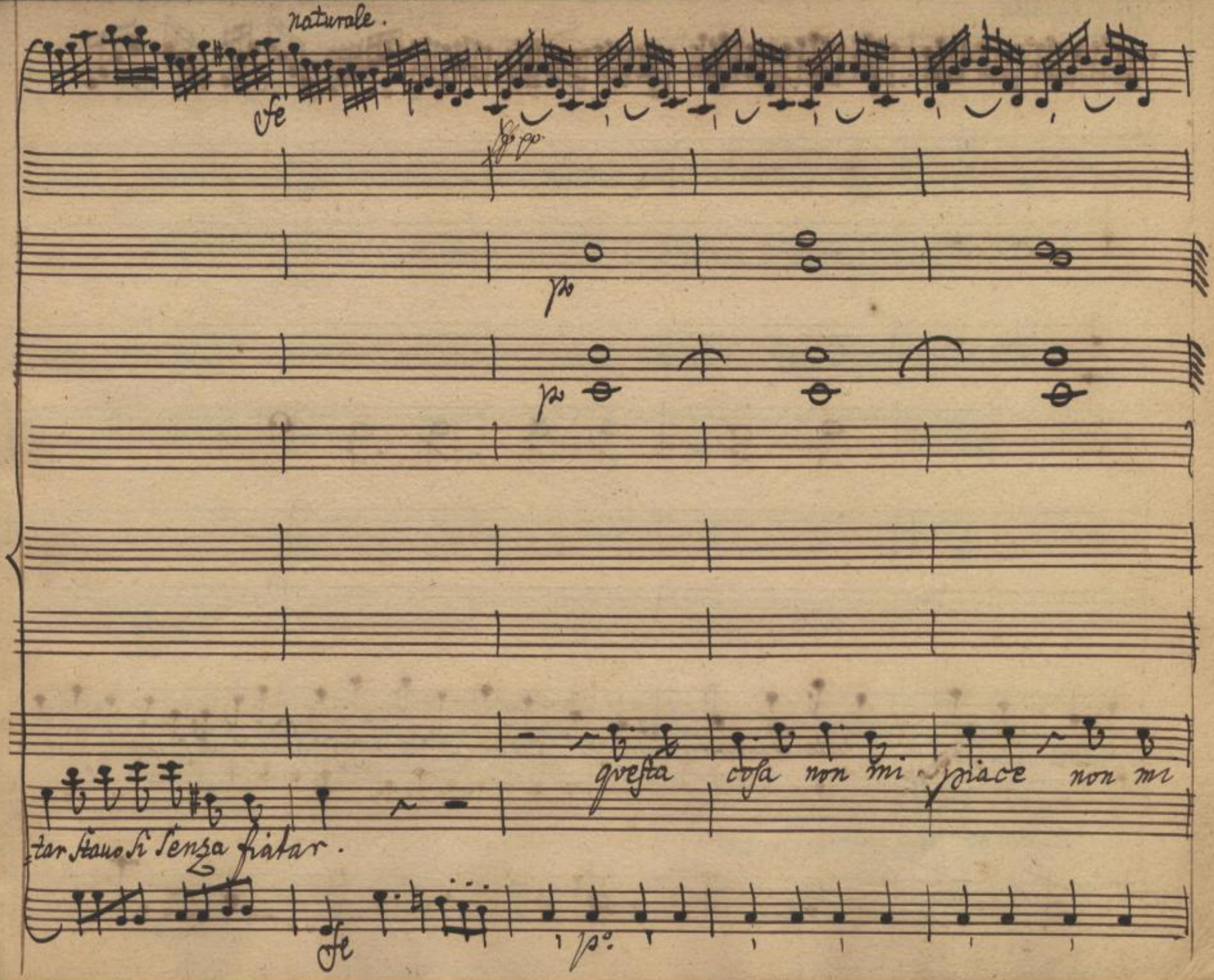

Sächsische Landesbibliothek –
Staats- und Universitätsbibliothek Dresden
http://digital.slub-dresden.de/ppn325216878/177

Sul Stagnello.

naturale

fe

piace Sono Stato troppo audace Sono Stato troppo audace ah se posso andar mi

fe

po:

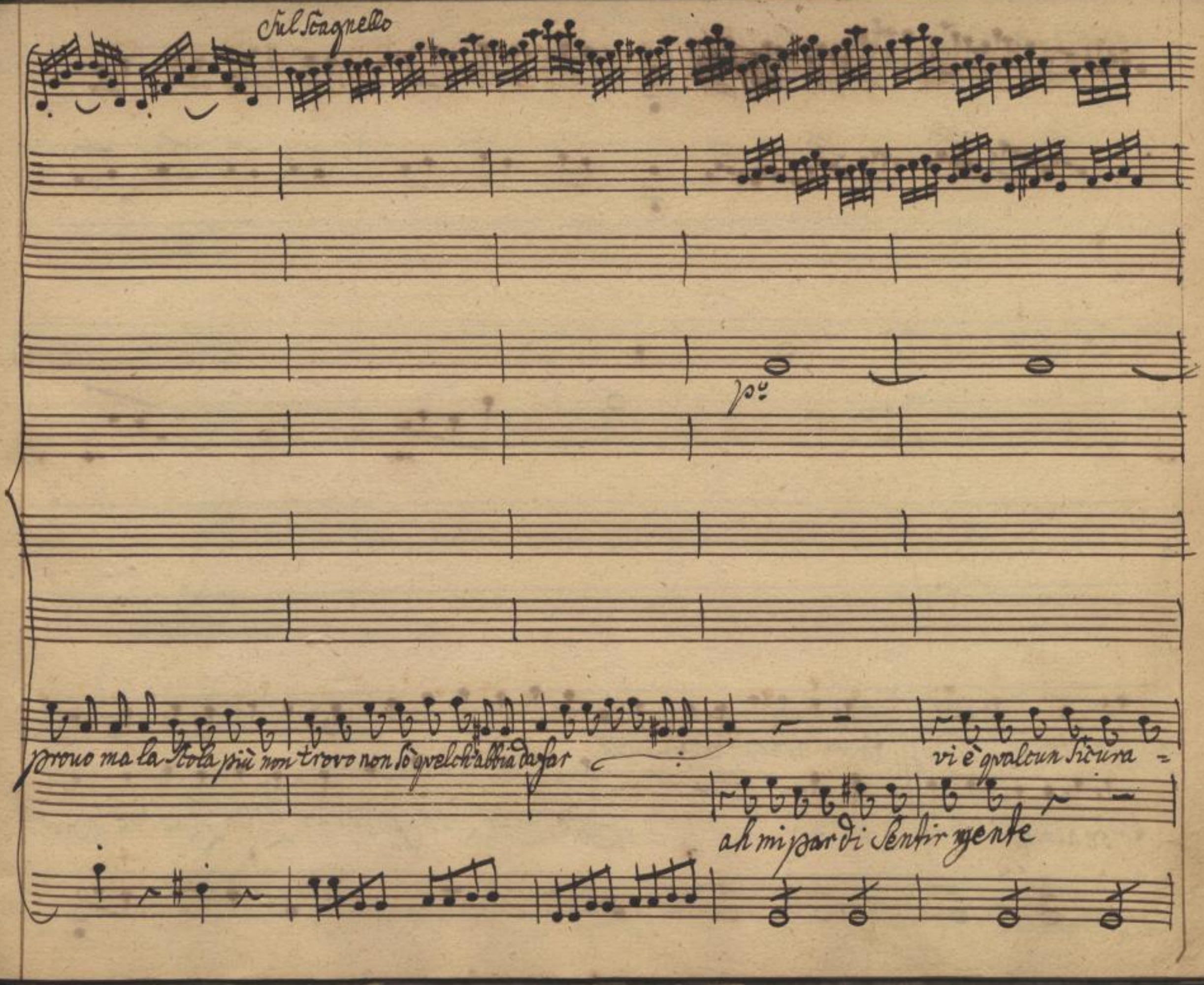

Sächsische Landesbibliothek –
Staats- und Universitätsbibliothek Dresden
http://digital.slub-dresden.de/ppn325216878/179

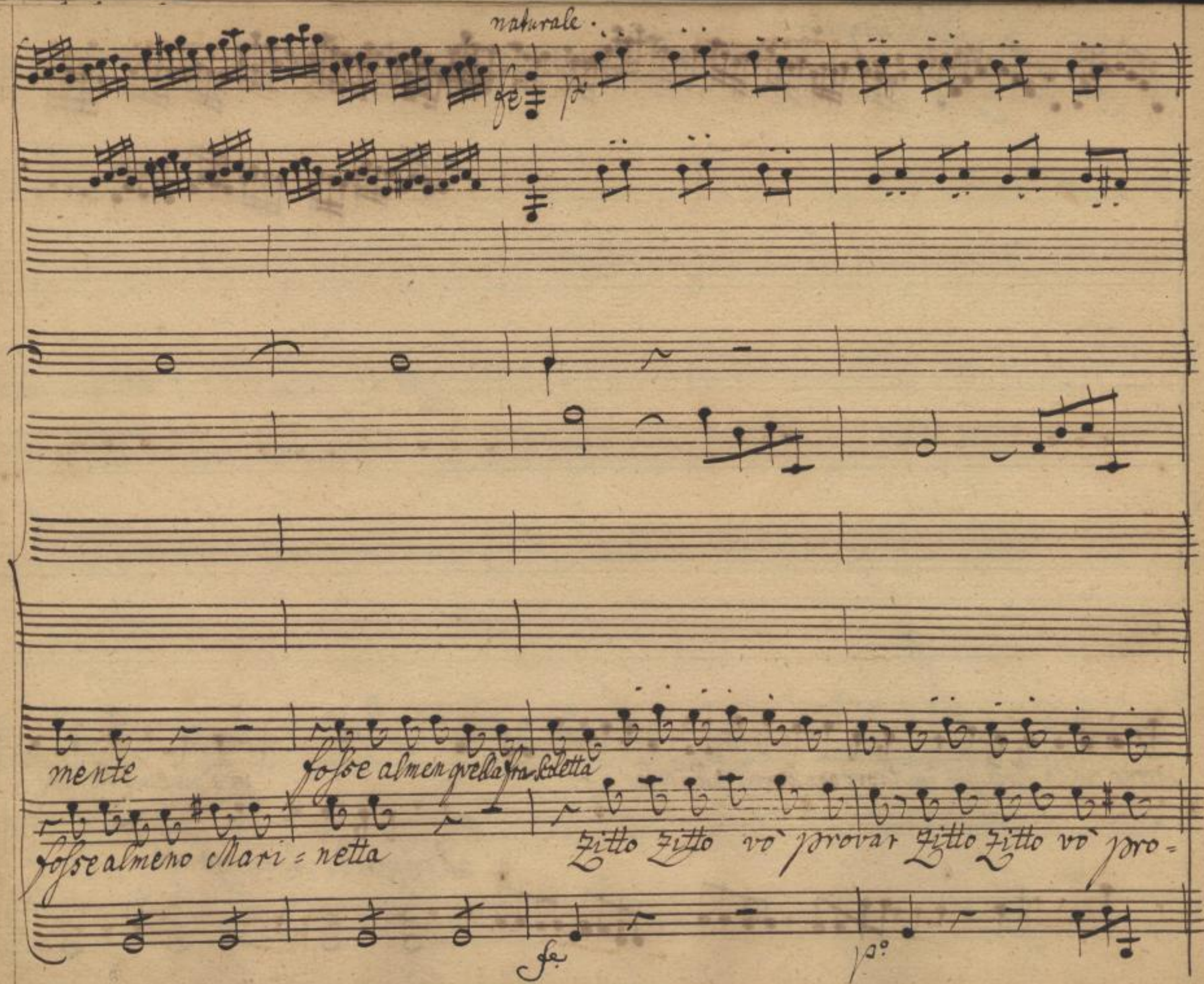

Sächsische Landesbibliothek –
Staats- und Universitätsbibliothek Dresden
http://digital.slub-dresden.de/ppn325216878/180

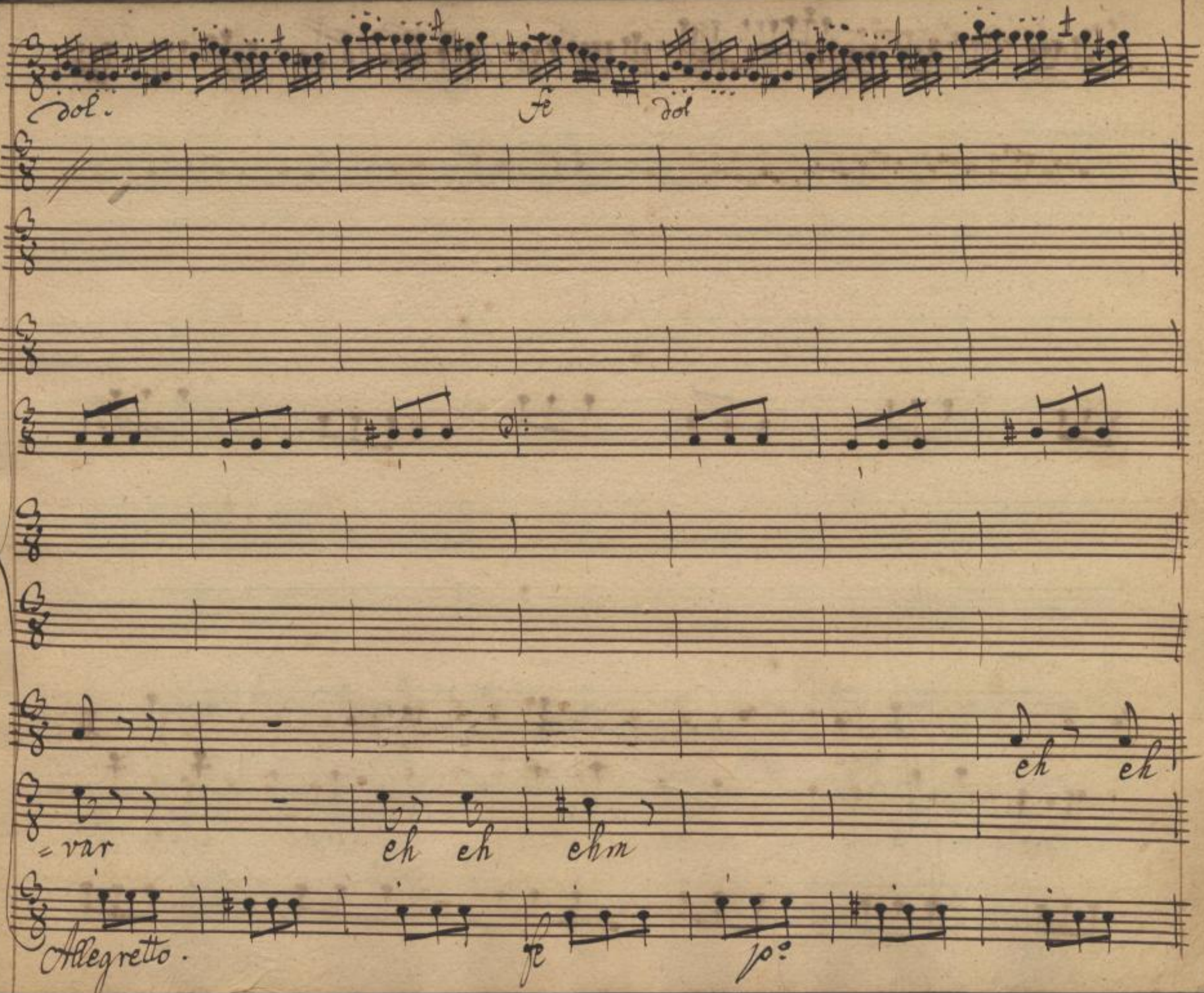

Sächsische Landesbibliothek –
Staats- und Universitätsbibliothek Dresden
http://digital.slub-dresden.de/ppn325216878/181

fz

Vol.

ehm Siete qui! Si Son io non vi

Siete voi! R. cor mio Dove Siete!

fz

p.o

Sächsische Landesbibliothek –
Staats- und Universitätsbibliothek Dresden
http://digital.slub-dresden.de/ppn325216878/182

trovo non vi trovo

Dove siete che piacer che gioja provo di po-

Sächsische Landesbibliothek – Staats- und Universitätsbibliothek Dresden
http://digital.slub-dresden.de/ppn325216878/183

che contento di po = termi conso =

= ter mi consolar di po = termi consolar l'hò trovata che gioja

Sächsische Landesbibliothek –
Staats- und Universitätsbibliothek Dresden
http://digital.slub-dresden.de/ppn325216878/184

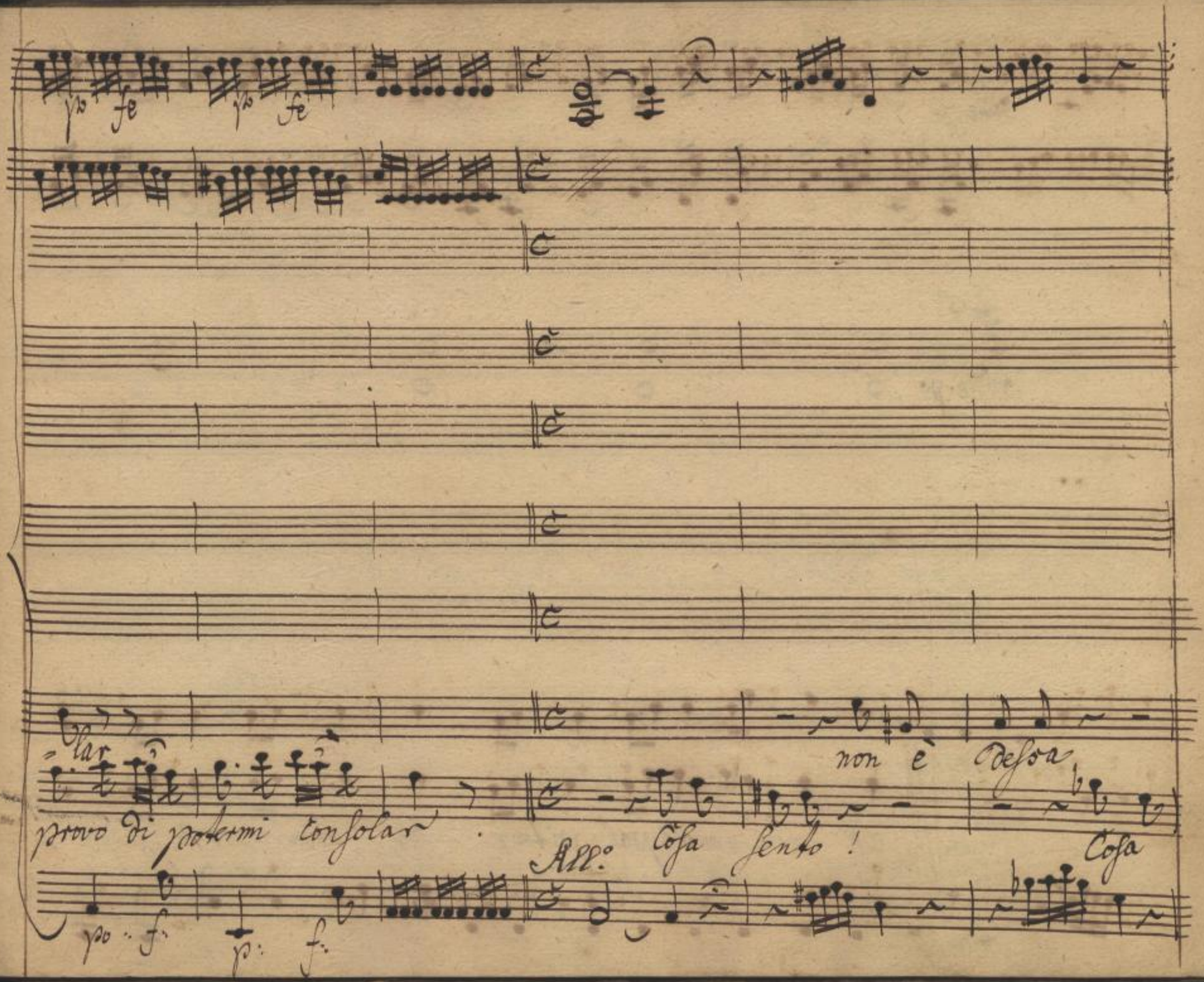

Sächsische Landesbibliothek – Staats- und Universitätsbibliothek Dresden
http://digital.slub-dresden.de/ppn325216878/185

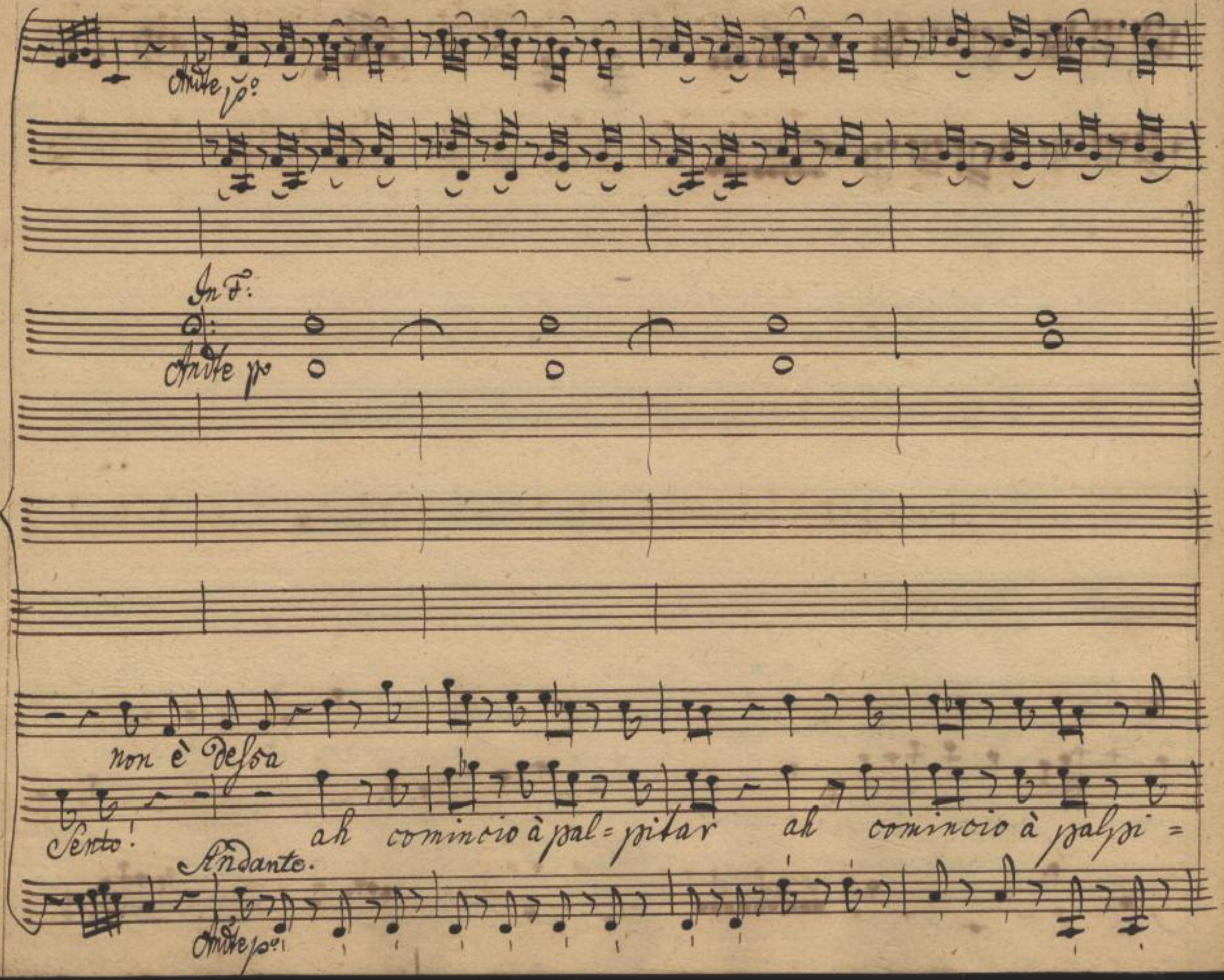

Sächsische Landesbibliothek –
Staats- und Universitätsbibliothek Dresden
http://digital.slub-dresden.de/ppn325216878/186

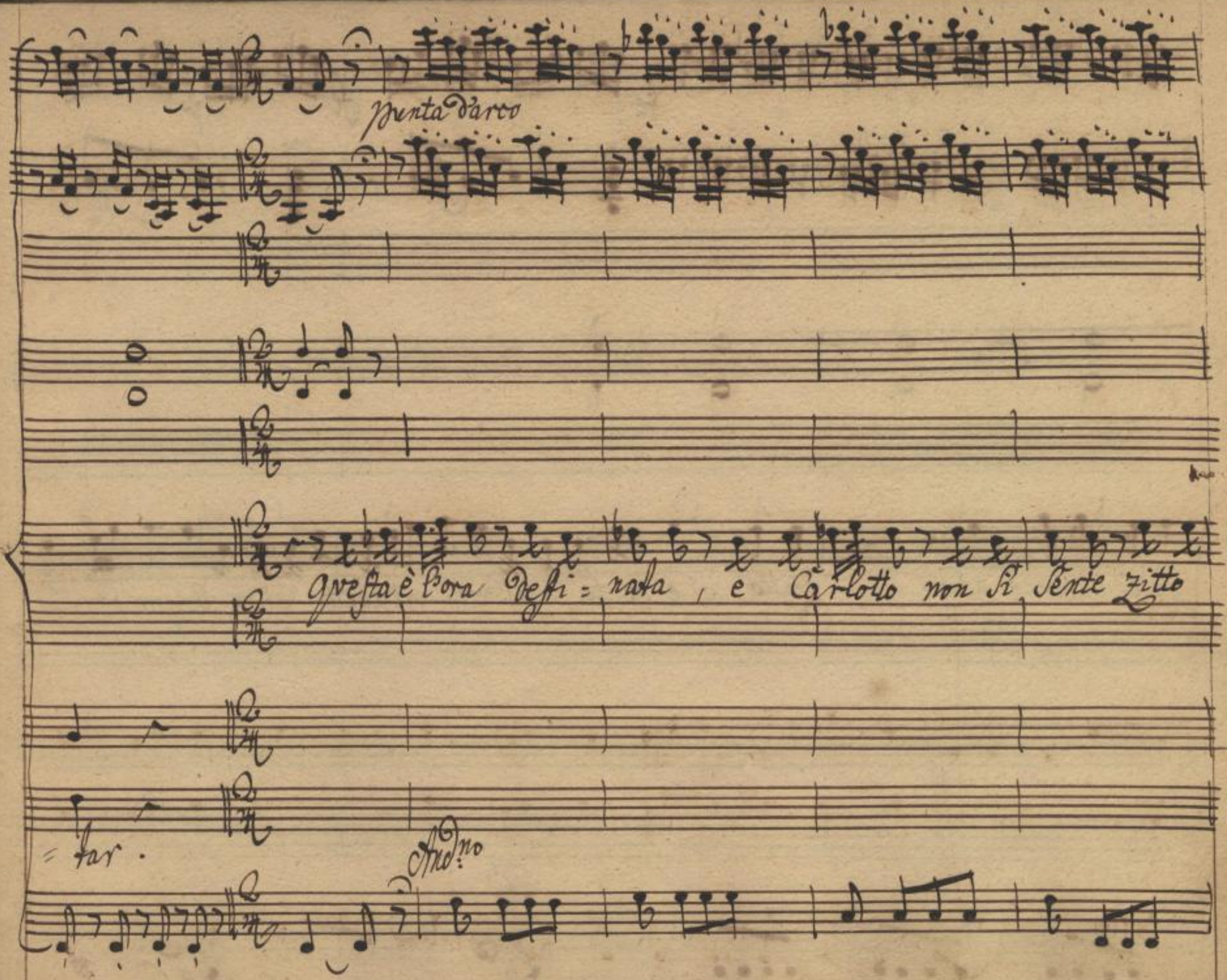

Sächsische Landesbibliothek –
Staats- und Universitätsbibliothek Dresden
http://digital.slub-dresden.de/ppn325216878/187

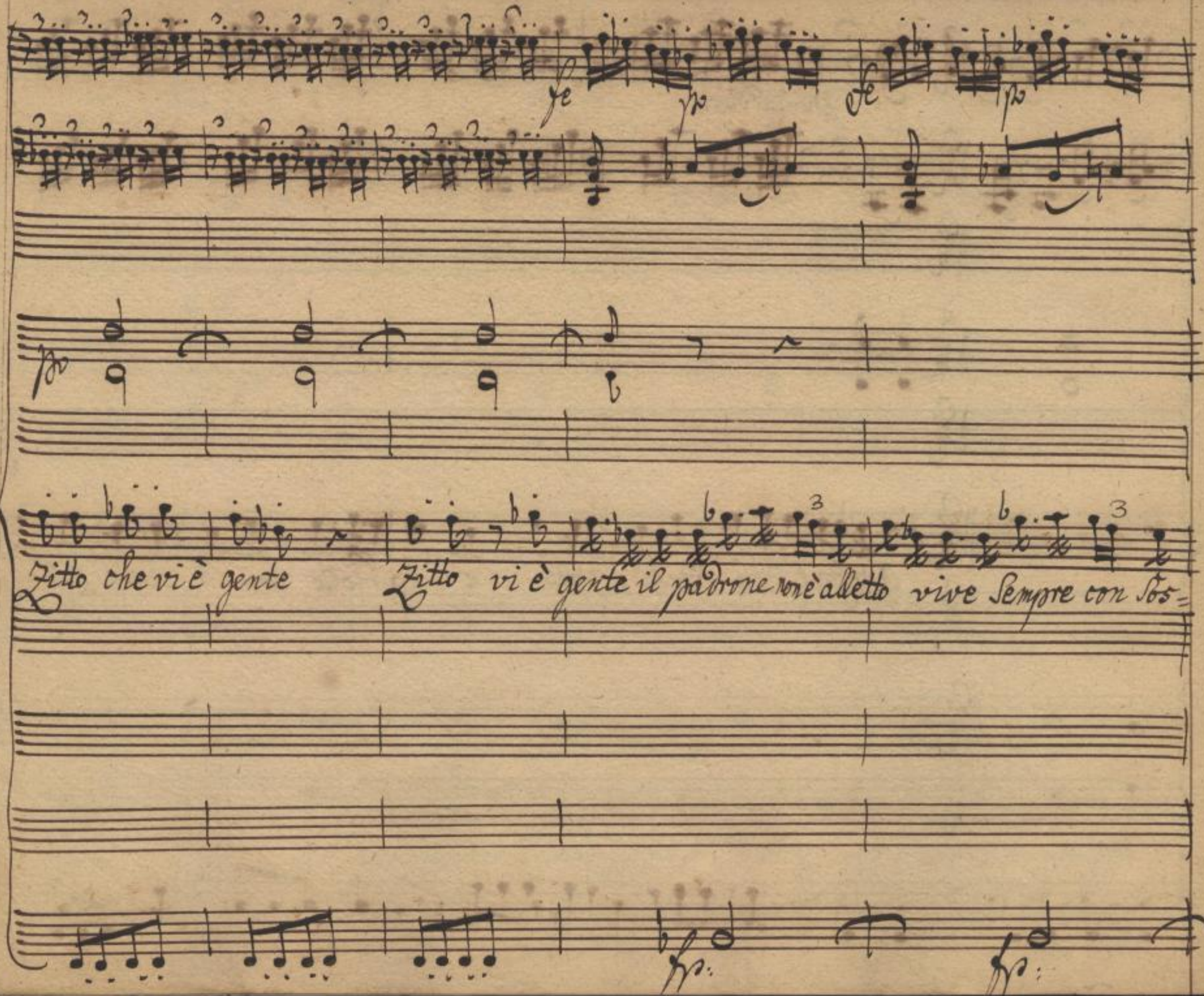

Sächsische Landesbibliothek –
Staats- und Universitätsbibliothek Dresden
http://digital.slub-dresden.de/ppn325216878/188

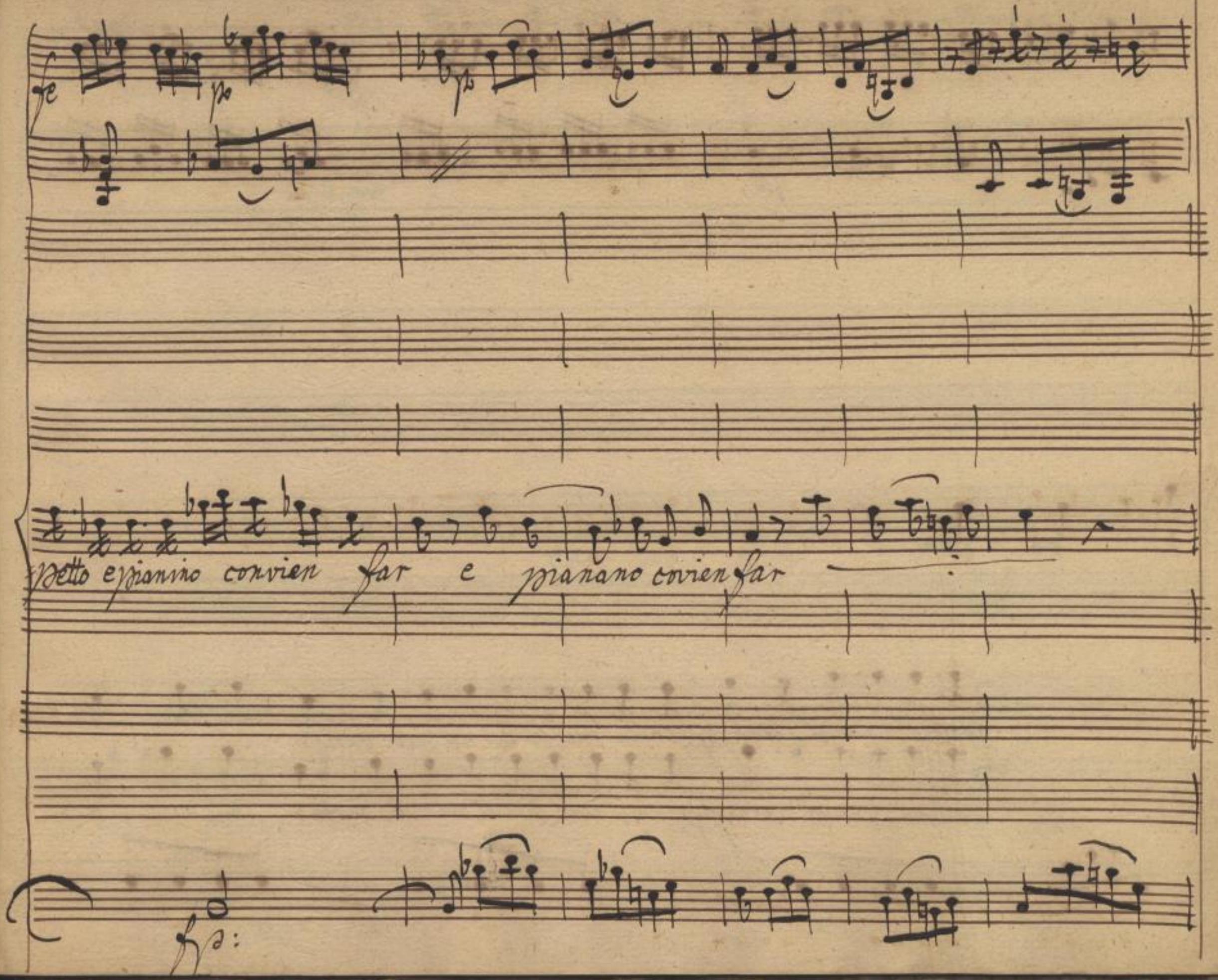
petto e pianino convien far e pianano covien far

Sächsische Landesbibliothek –
Staats- und Universitätsbibliothek Dresden
http://digital.slub-dresden.de/ppn325216878/189

eh eh ehm.

qualche dun vuol attrappparmi mà di lui mi vuò burlar

qualche dun vuol attrappparmi mà di lui mi vuò burlar mi vuò bur-

Sächsische Landesbibliothek – Staats- und Universitätsbibliothek Dresden
http://digital.slub-dresden.de/ppn325216878/190

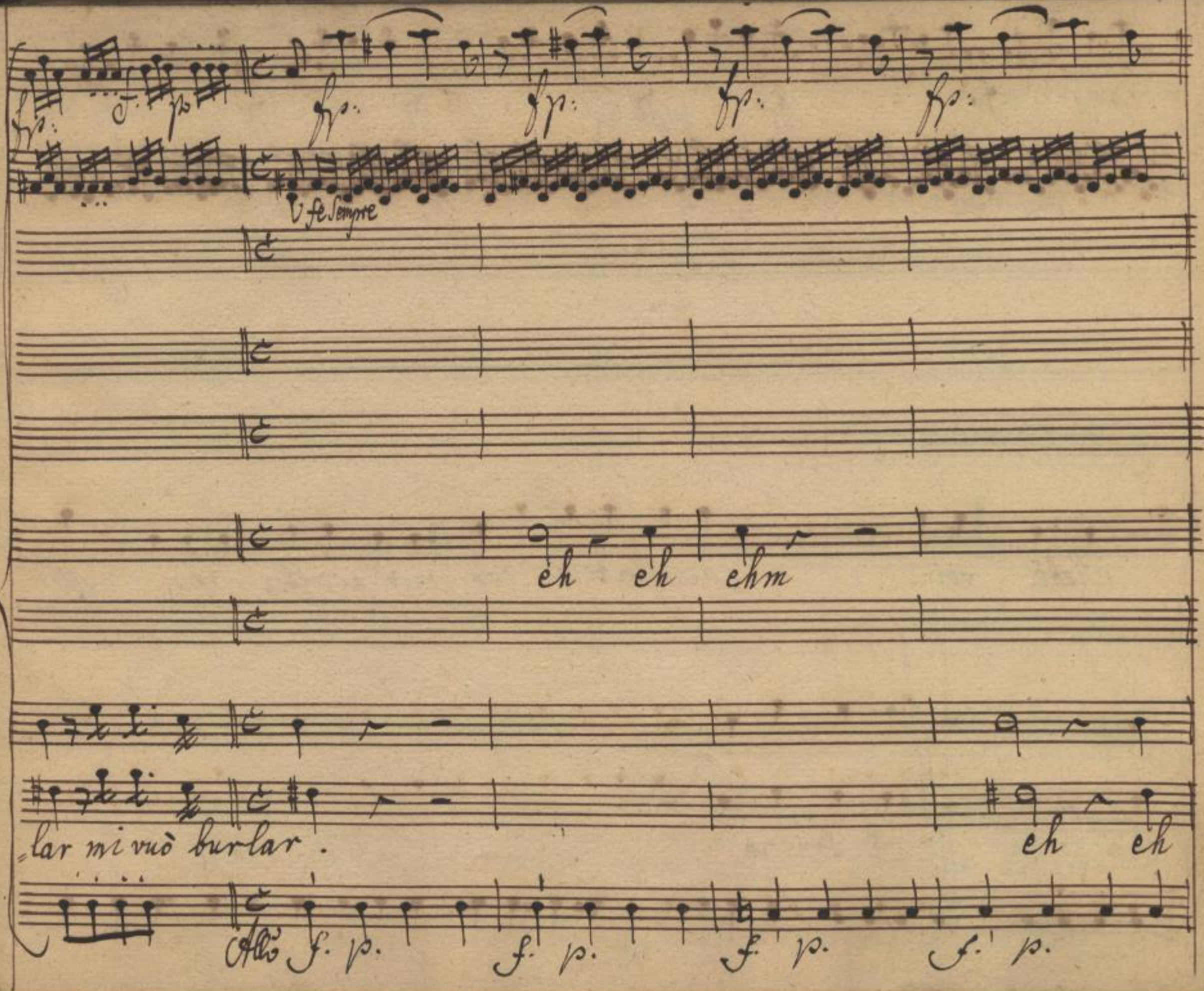

Sächsische Landesbibliothek –
Staats- und Universitätsbibliothek Dresden
http://digital.slub-dresden.de/ppn325216878/191

Siete voi! accostatemi cor mio accosta=temi cor

ehm Si Son io

Sächsische Landesbibliothek –
Staats- und Universitätsbibliothek Dresden
http://digital.slub-dresden.de/ppn325216878/192

fe sempre

p

fe sempre

mio

Come ha appreso colla voce Mari = netta ad imi =

Sächsische Landesbibliothek –
Staats- und Universitätsbibliothek Dresden
http://digital.slub-dresden.de/ppn325216878/193

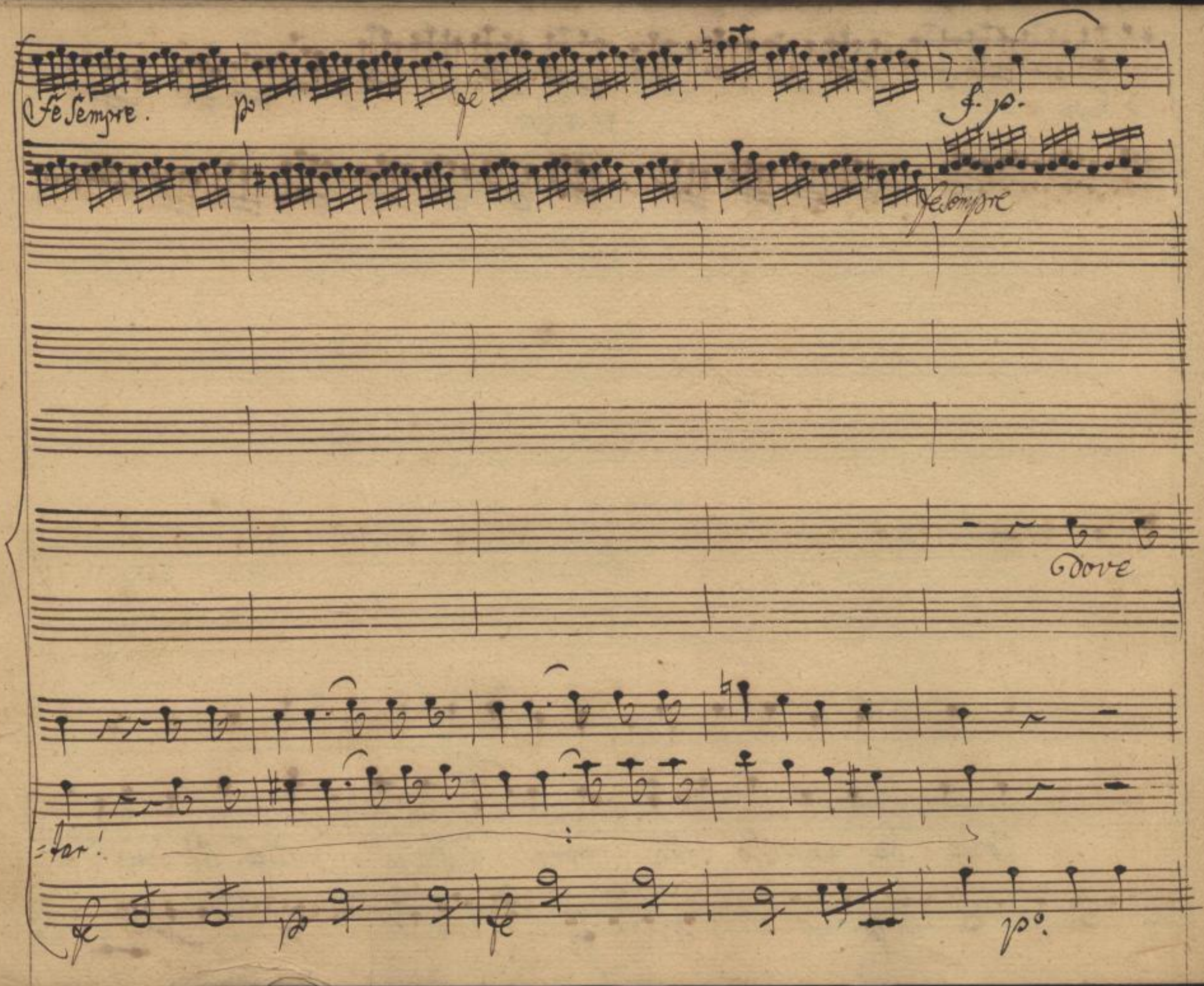

Sächsische Landesbibliothek –
Staats- und Universitätsbibliothek Dresden
http://digital.slub-dresden.de/ppn325216878/194

In Cut.

Siete Dove Siete

Da Due parti! cos'e questo!

eccomi qui

presto

Sächsische Landesbibliothek –
Staats- und Universitätsbibliothek Dresden
http://digital.slub-dresden.de/ppn325216878/195

aiuto aiu = to

Sei Car =

presto ... Son venuto ah briccone

una Donna è Marinetta !

Larghetto.

fe po fe po fe po fe po

po

= lotto Dà due parti da due parti! due Carlotti son tra =

Si son io

Si son io Sono qui sono venuto

f. p. f. p. f. p. f. p.

Sächsische Landesbibliothek –
Staats- und Universitätsbibliothek Dresden
http://digital.slub-dresden.de/ppn325216878/197

fe fmo fe Dol.

Dita ajuto ajuto ajuto ajuto

ah brit-

All.o

fe Dol.

Sächsische Landesbibliothek – Staats- und Universitätsbibliothek Dresden
http://digital.slub-dresden.de/ppn325216878/198

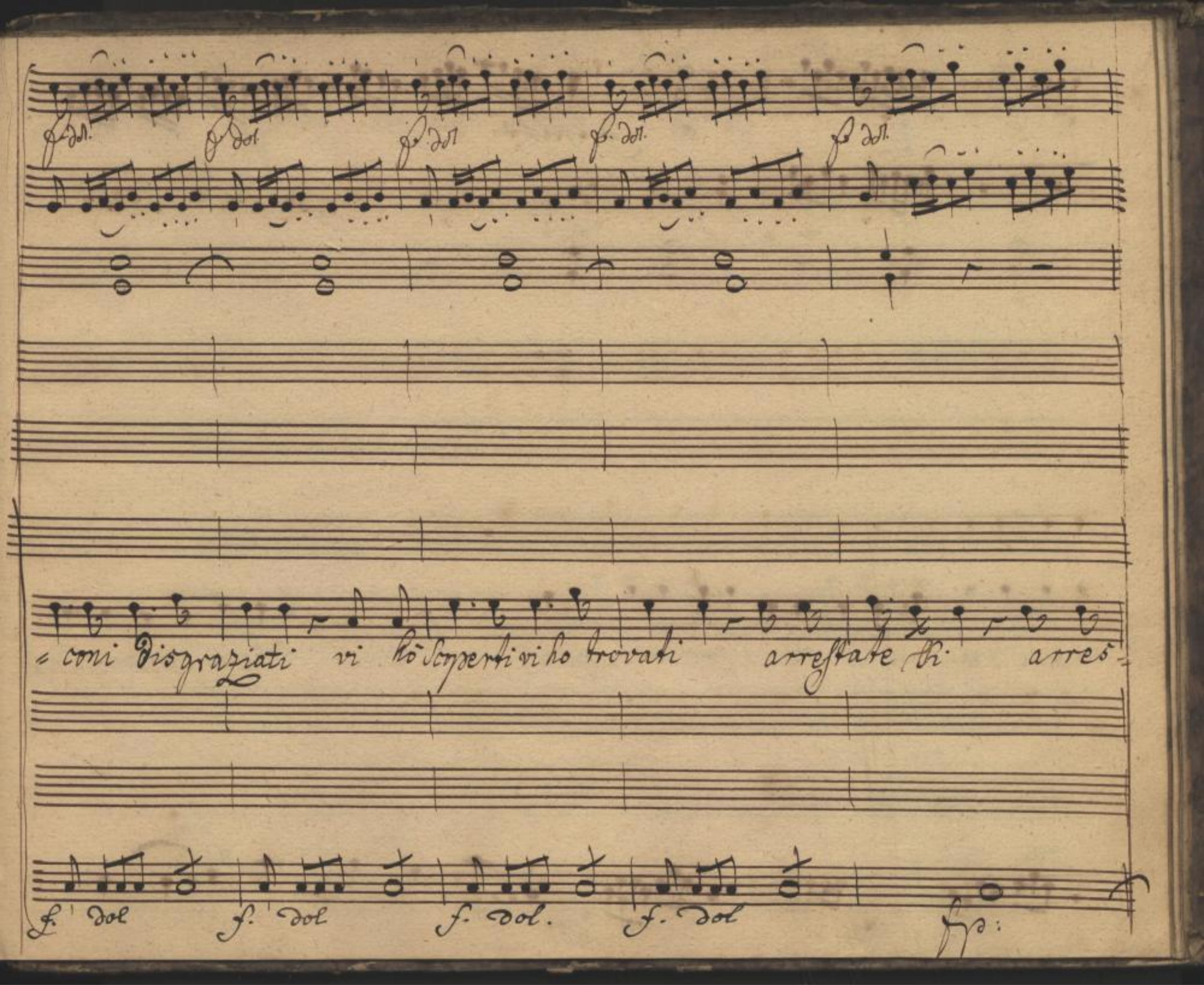

Sächsische Landesbibliothek –
Staats- und Universitätsbibliothek Dresden
http://digital.slub-dresden.de/ppn325216878/199

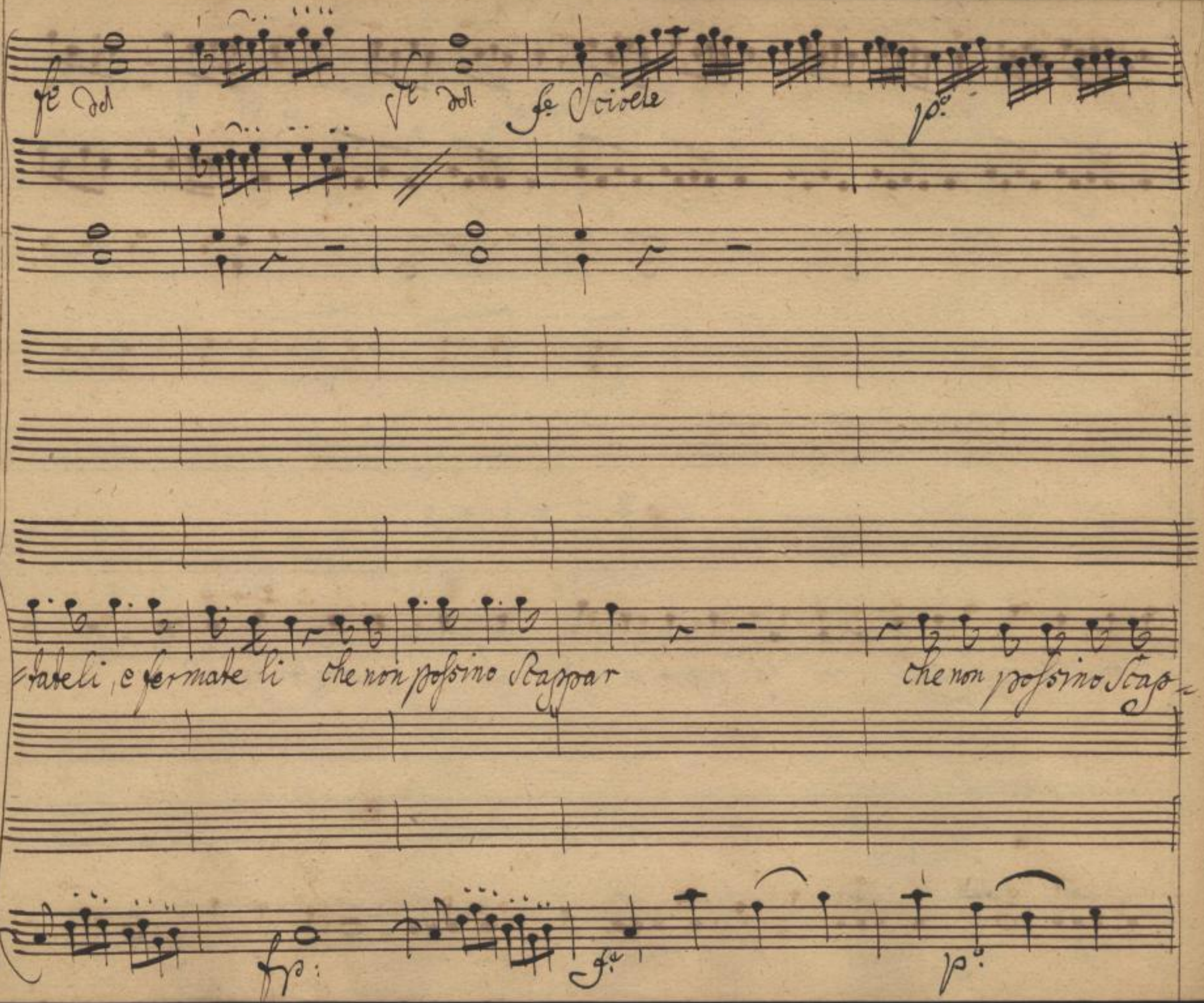

Sächsische Landesbibliothek –
Staats- und Universitätsbibliothek Dresden
http://digital.slub-dresden.de/ppn325216878/200

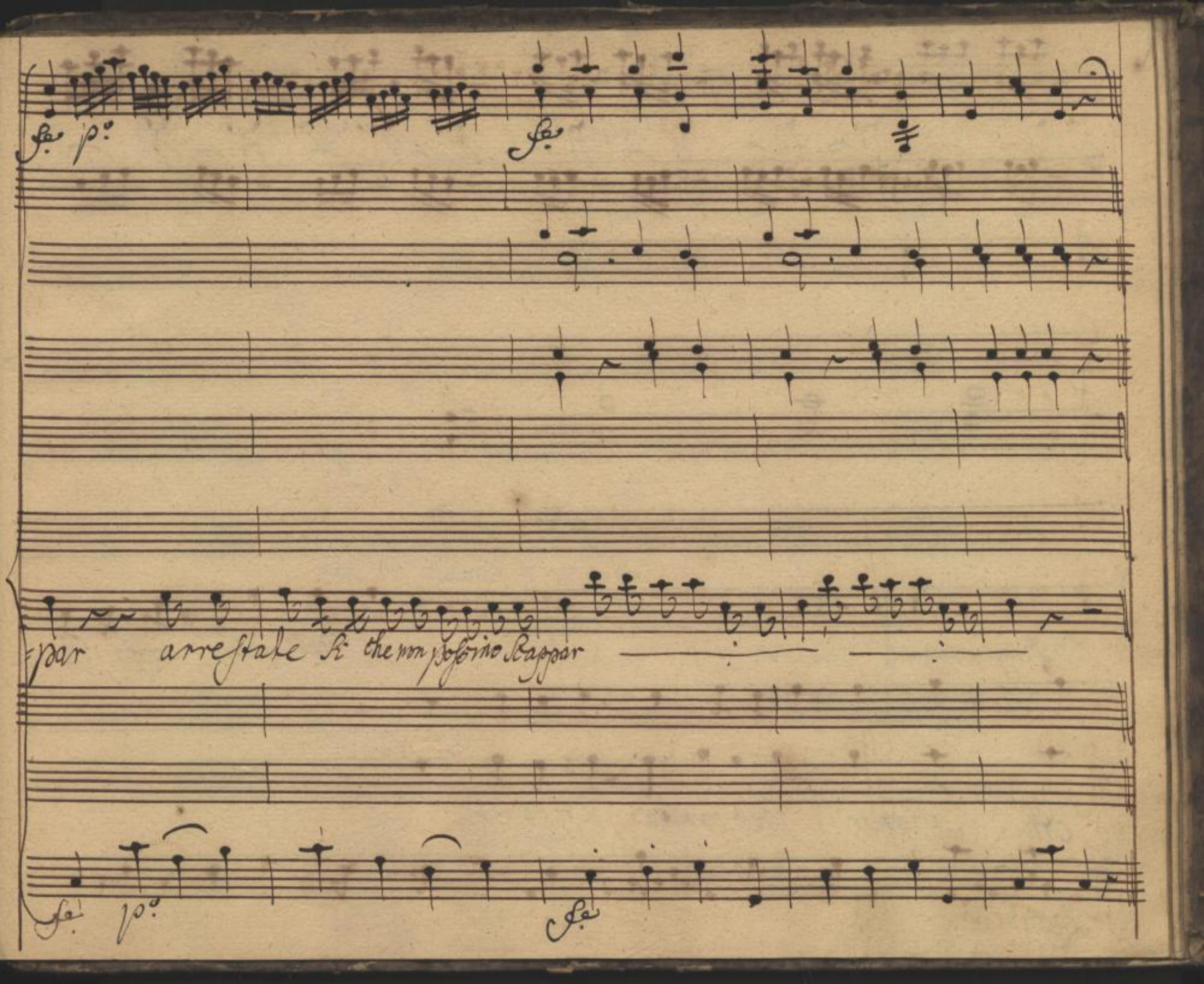

Sächsische Landesbibliothek –
Staats- und Universitätsbibliothek Dresden
http://digital.slub-dresden.de/ppn325216878/201

S'inginocchiano

è Da voi cosa ſi.

Ah Signor per carità per carità

Larghetto.

Sächsische Landesbibliothek –
Staats- und Universitätsbibliothek Dresden
http://digital.slub-dresden.de/ppn325216878/202

non so niente in verità

sà cosa si sà

non si parte via di

Sächsische Landesbibliothek –
Staats- und Universitätsbibliothek Dresden
http://digital.slub-dresden.de/ppn325216878/203

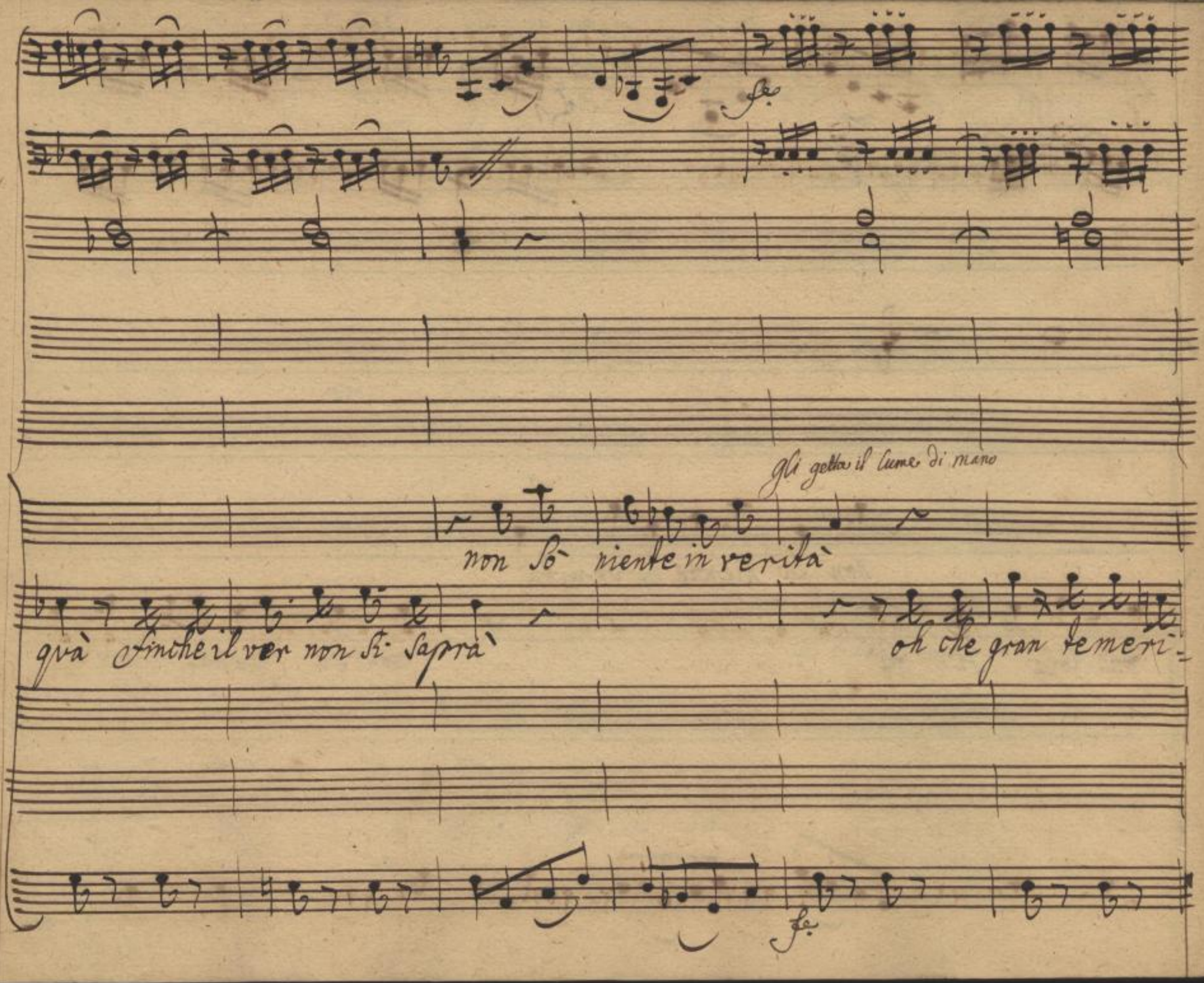

Sächsische Landesbibliothek –
Staats- und Universitätsbibliothek Dresden
http://digital.slub-dresden.de/ppn325216878/204

fo. dol. f. dol. f. dol. f. dol. f. dol.

=ta' gente gente grei bricconi che non vadan via di già arre=

Allo f. dol. f. dol. f. dol. f. dol.

Sächsische Landesbibliothek – Staats- und Universitätsbibliothek Dresden
http://digital.slub-dresden.de/ppn325216878/205

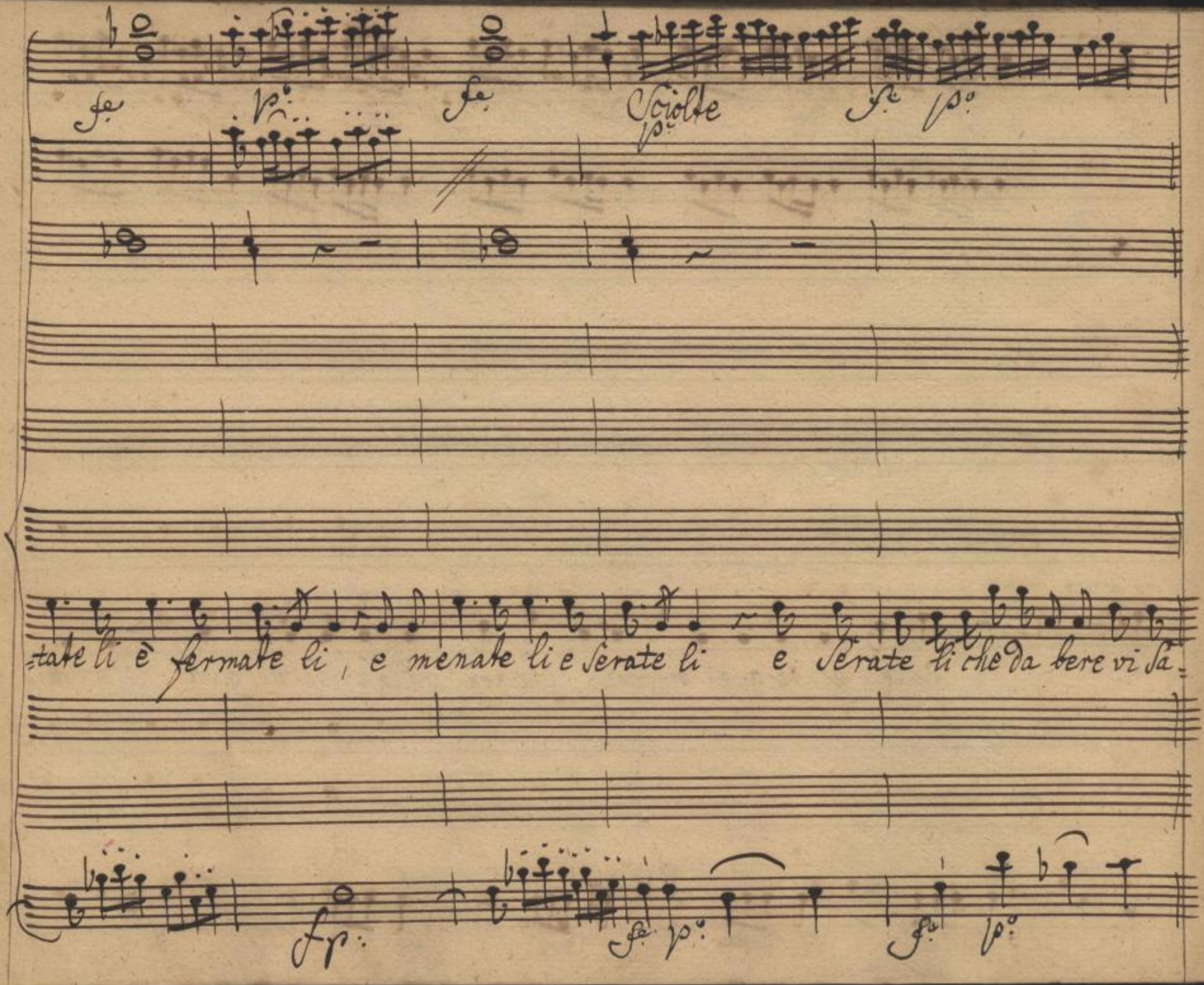

Sächsische Landesbibliothek –
Staats- und Universitätsbibliothek Dresden
http://digital.slub-dresden.de/ppn325216878/206

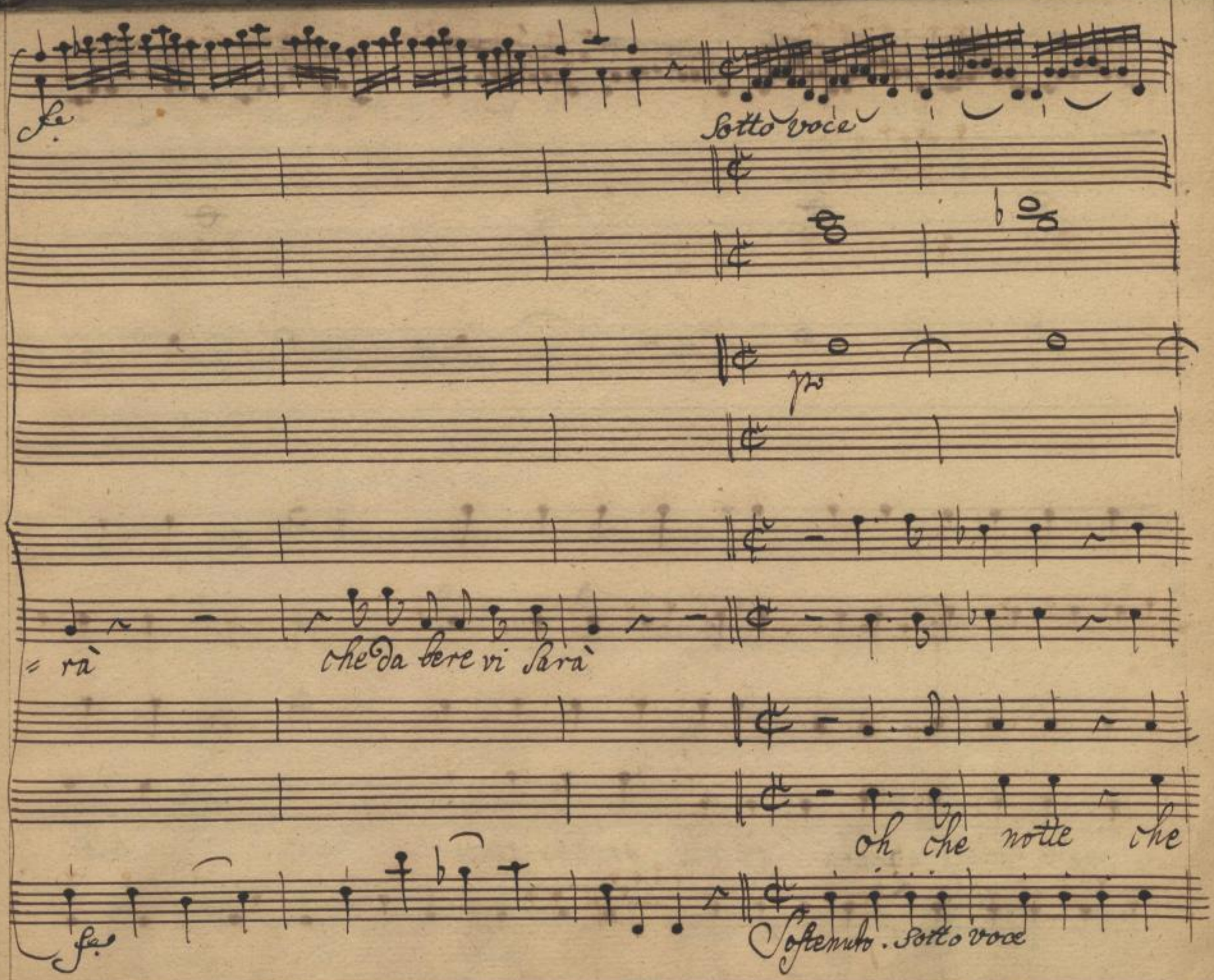

Sächsische Landesbibliothek –
Staats- und Universitätsbibliothek Dresden
http://digital.slub-dresden.de/ppn325216878/207

notte disgraziata oh che grande oscuri - tà Saldi

Sächsische Landesbibliothek –
Staats- und Universitätsbibliothek Dresden
http://digital.slub-dresden.de/ppn325216878/208

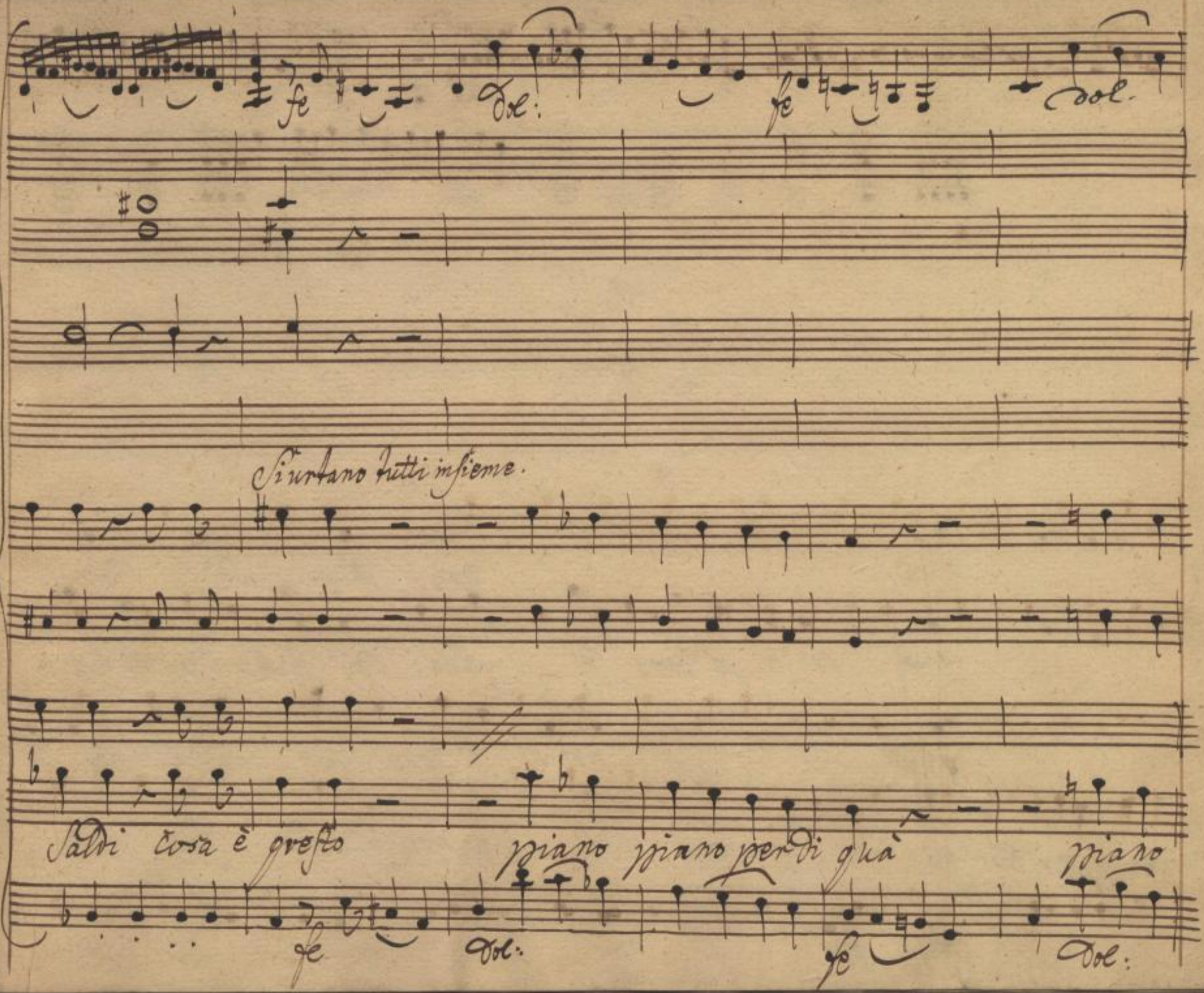

Sächsische Landesbibliothek –
Staats- und Universitätsbibliothek Dresden
http://digital.slub-dresden.de/ppn325216878/209

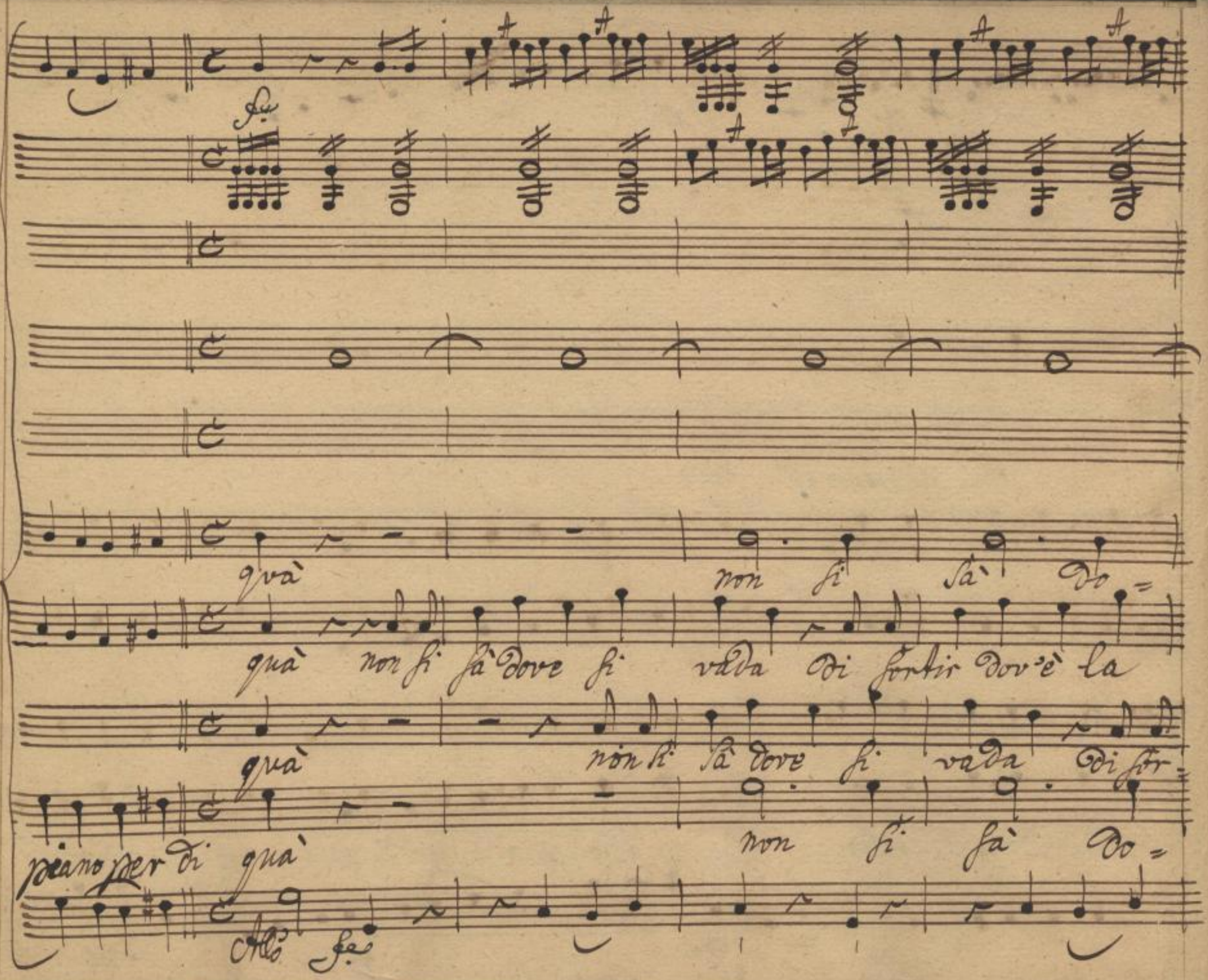

Sächsische Landesbibliothek –
Staats- und Universitätsbibliothek Dresden
http://digital.slub-dresden.de/ppn325216878/210

p fe p fe

fe fe

fe fe

=ve si vada

Strada

=tir dov'è la Strada

=ve si vada oh che notte disgraziata! oh che grande oscuri=

p fe po f

Sächsische Landesbibliothek –
Staats- und Universitätsbibliothek Dresden
http://digital.slub-dresden.de/ppn325216878/211

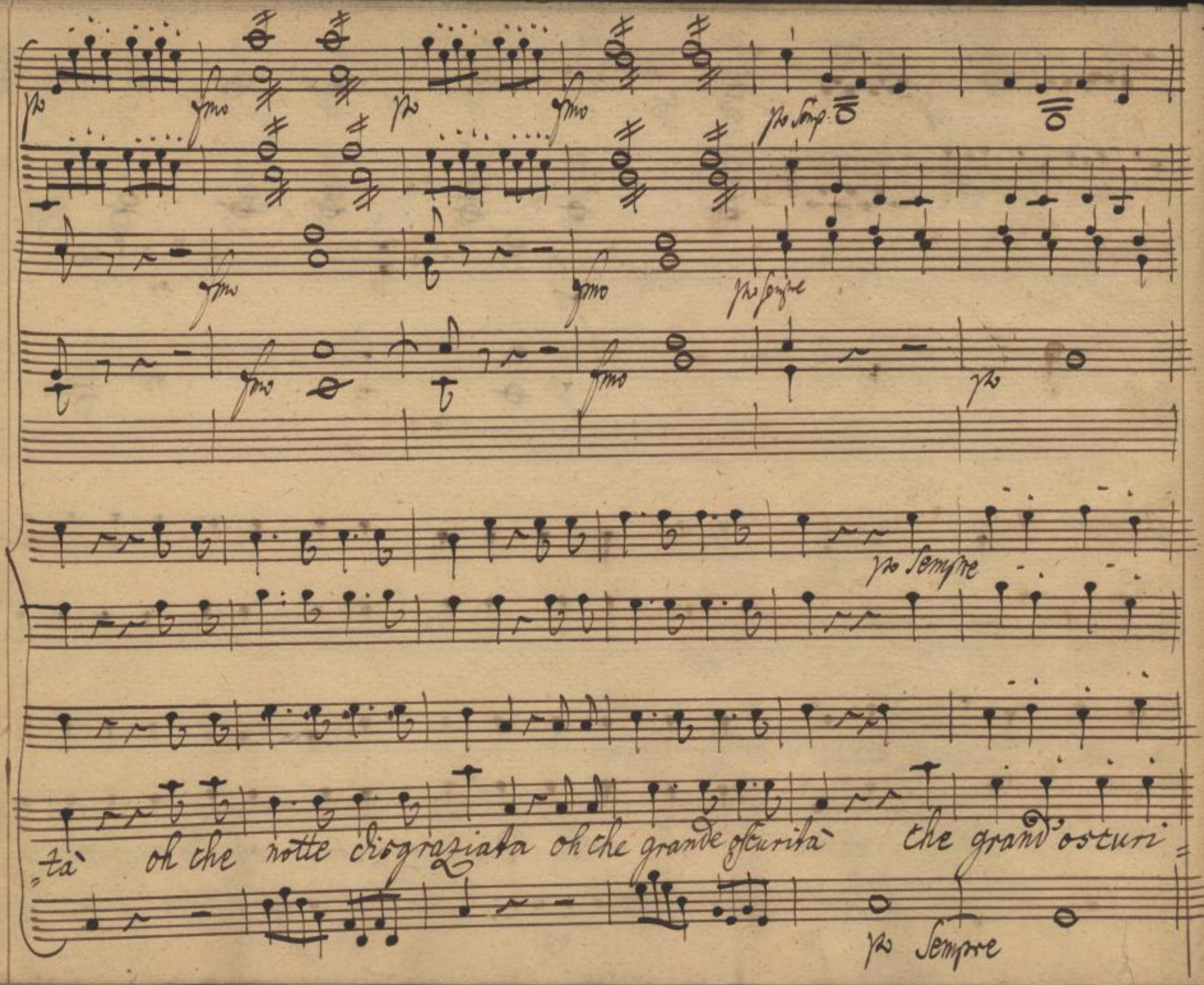

Sächsische Landesbibliothek –
Staats- und Universitätsbibliothek Dresden
http://digital.slub-dresden.de/ppn325216878/212

ps sempre

p

là che grand oscurità.

Sächsische Landesbibliothek –
Staats- und Universitätsbibliothek Dresden
http://digital.slub-dresden.de/ppn325216878/213

Sächsische Landesbibliothek –
Staats- und Universitätsbibliothek Dresden
http://digital.slub-dresden.de/ppn325216878/214

Sächsische Landesbibliothek –
Staats- und Universitätsbibliothek Dresden
http://digital.slub-dresden.de/ppn325216878/215

Sächsische Landesbibliothek –
Staats- und Universitätsbibliothek Dresden
http://digital.slub-dresden.de/ppn325216878/216

Mus. 3406-I-500
(Mus. Opernarchiv 22 P)

Sächsische Landesbibliothek –
Staats- und Universitätsbibliothek Dresden
http://digital.slub-dresden.de/ppn325216878/217

Sächsische Landesbibliothek –
Staats- und Universitätsbibliothek Dresden
http://digital.slub-dresden.de/ppn325216878/218