50647

Herrn Theodor Gouvy

in Verehrung gewidmet.

SONATE

für

Orgel

(№ 5. Fis dur)

componirt

von

JOSEF RHEINBERGER.

Op. 111. Pr. M. 3. —.

Dieselbe für Pianoforte zu 4 Händen

vom

COMPONISTEN.

Pr. M. 4. —.

Eigenthum des Verlegers für alle Länder.
Eingetragen in das Vereins-Archiv.

LEIPZIG, FR. KISTNER.
(K.K. Oesterr. goldene Medaille.)

5104. 5105.

Aufführungsrecht vorbehalten.

Lith. Anst. v. C. G. Röder, Leipzig.

SONATE.

1.

Josef Rheinberger Op. 111.

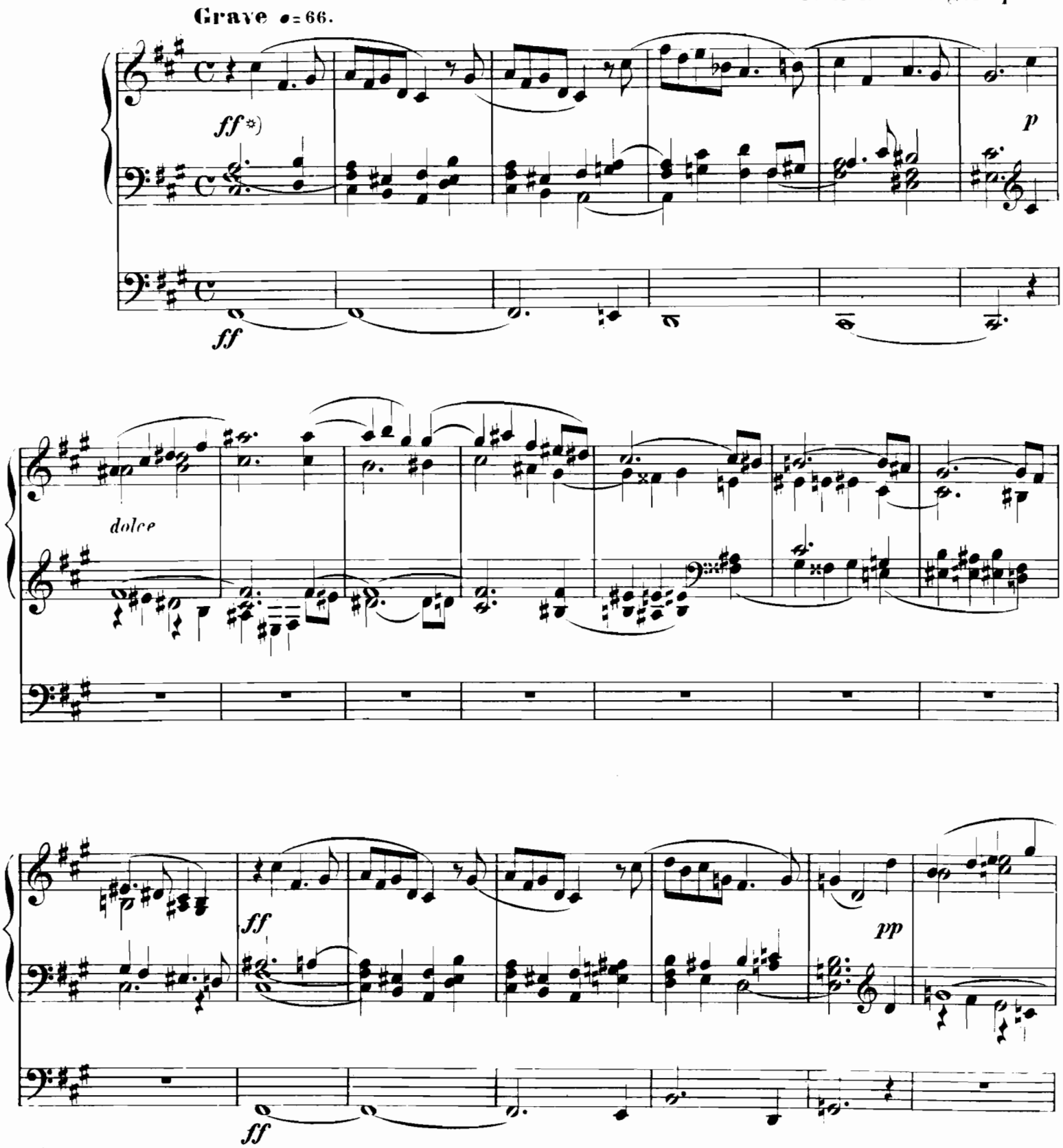

*) *ff* = Volles Werk des Hauptmanuals.
f = Dasselbe ohne Mixturen.
mf = Principal 8' oder 8' und 4' Register des 2. Manuals.
p = Gamba 8' oder Salicional 8' und Dolce 4'.
pp = Salicional oder ein ähnliches 8' Register allein.

5104

Druck von C. G. Rö...

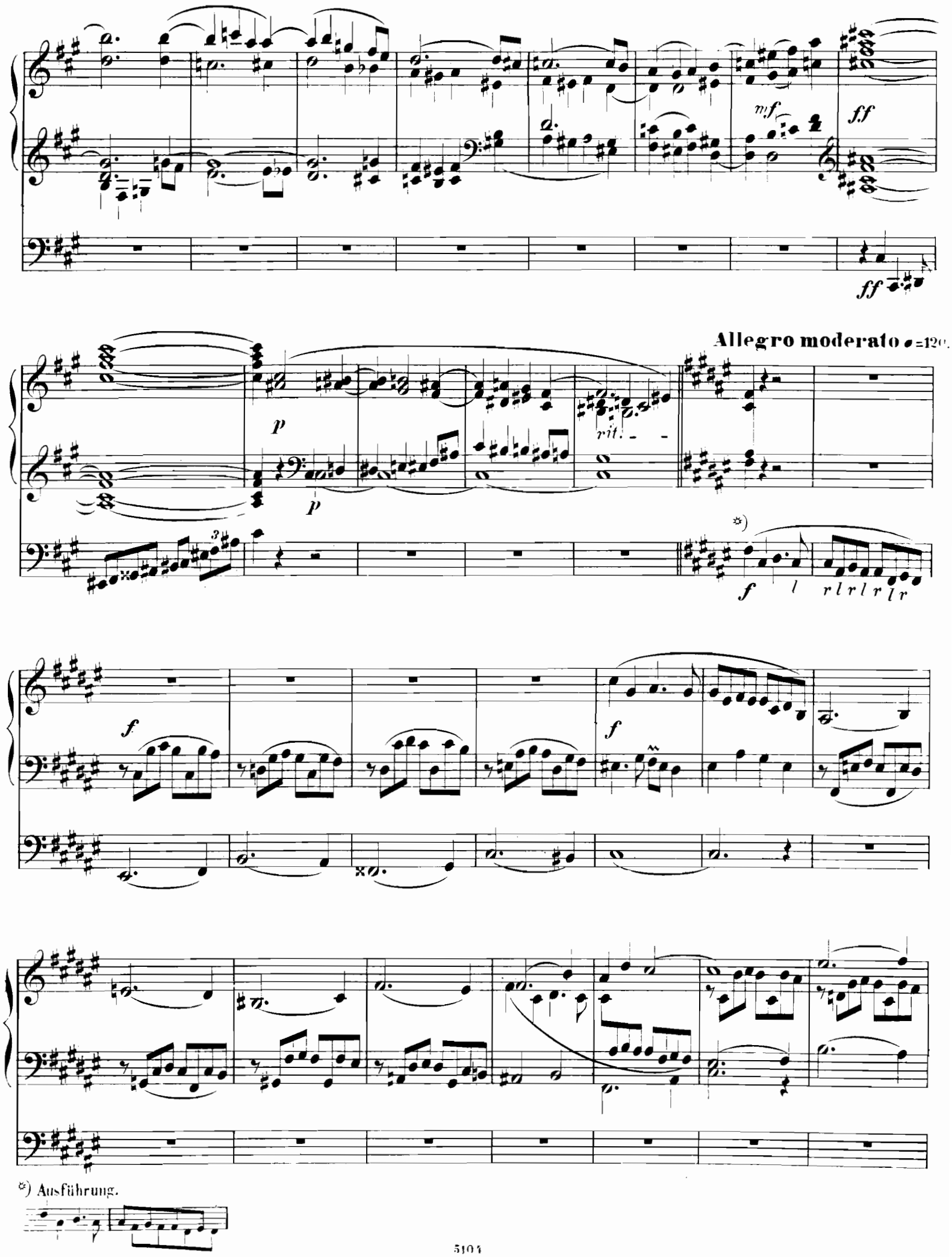
mf
ff
ff
Allegro moderato ♩=120.
p
p
rit.
*)
f
l
r l r l r l r
f
f
*) Ausführung.

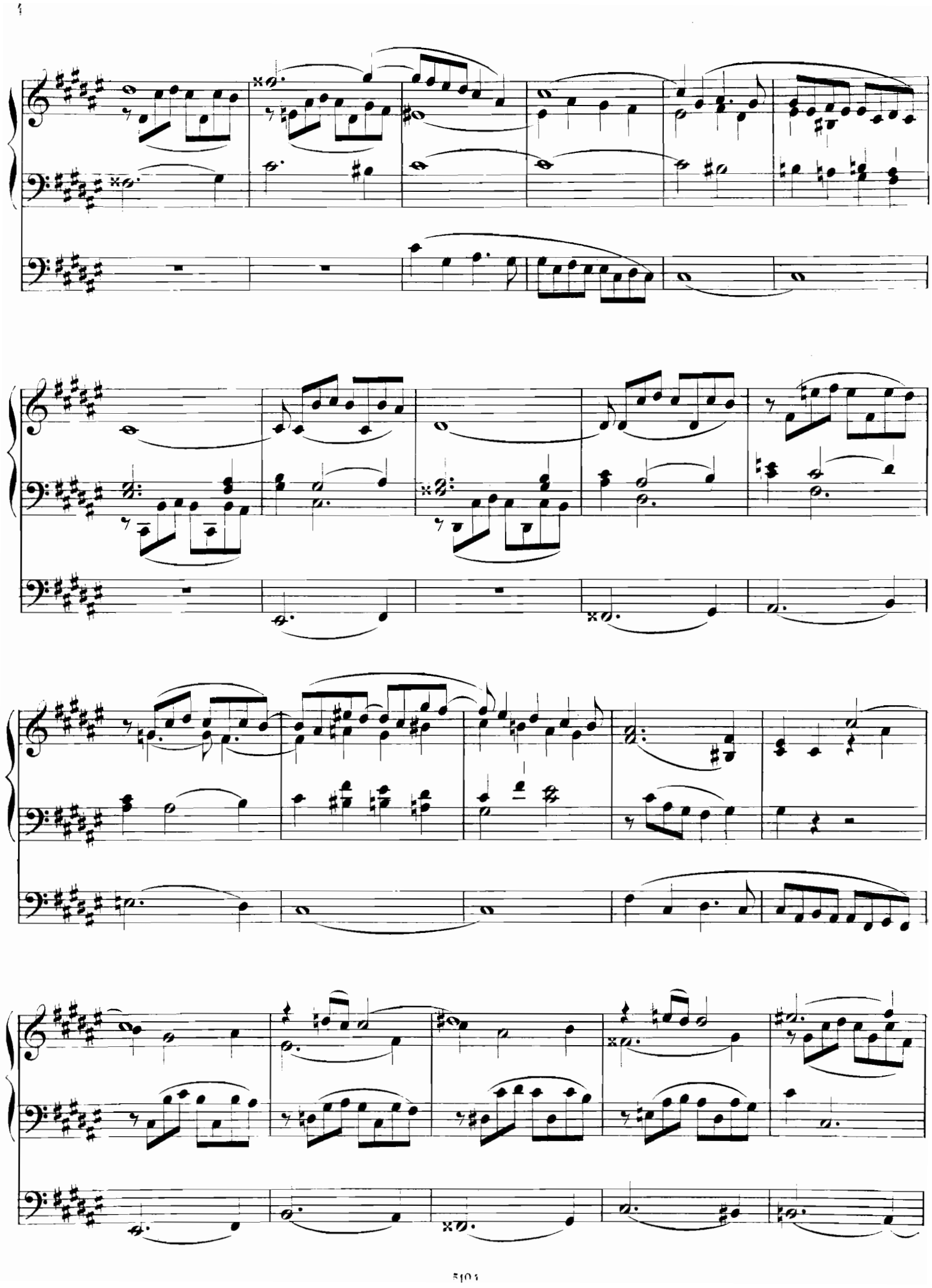

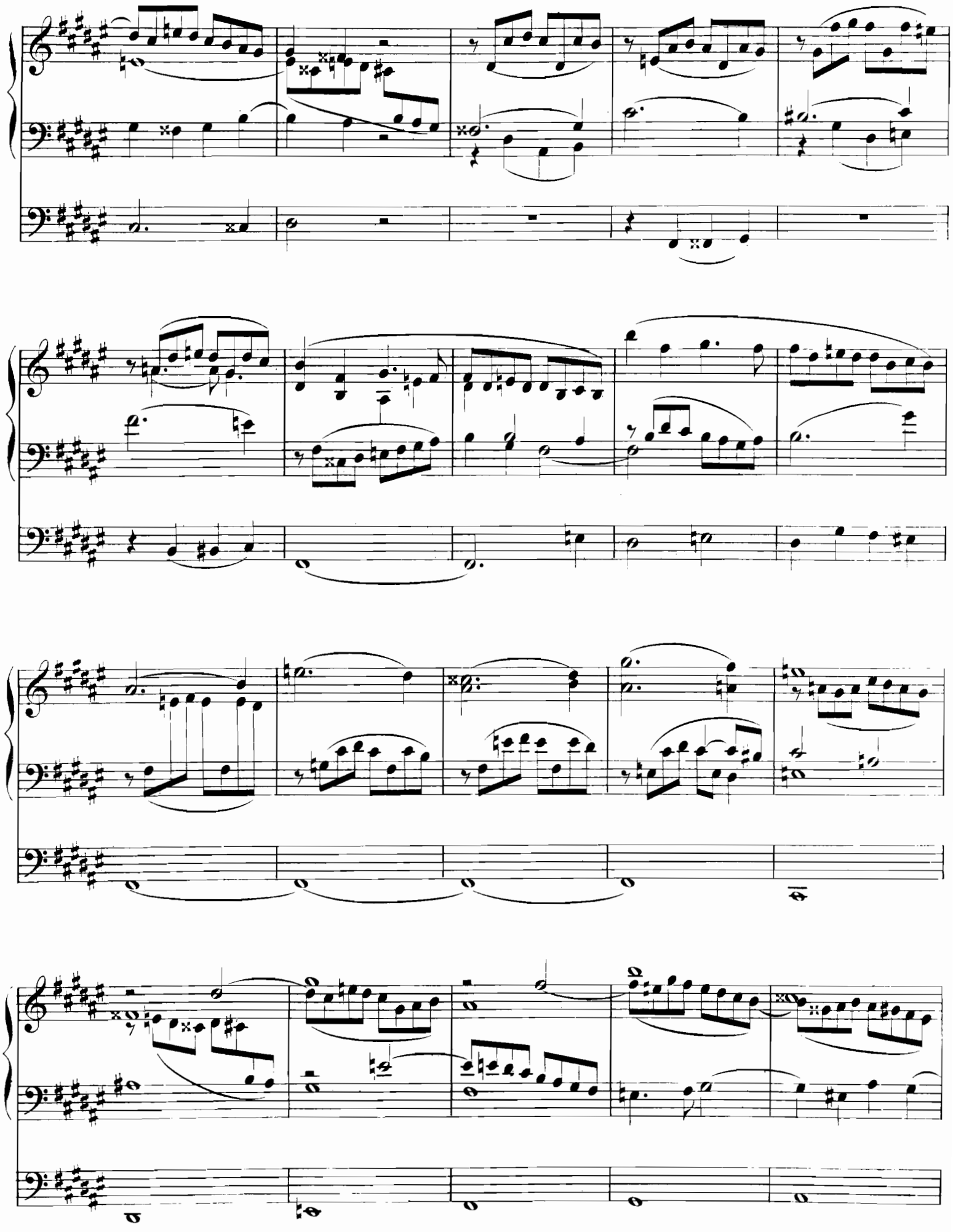

poco rit. a tempo

tr

ff

ff

rit.

Tempo I.

ff

pp

f

ff

f

p

pp

ppp

rit.

pp

2.

Adagio non troppo ♩ = 72.

p dolce

pp

pp

mf

pp

pp

pp

mf

mf

Allegro ♩= 166.

Non legato.

f

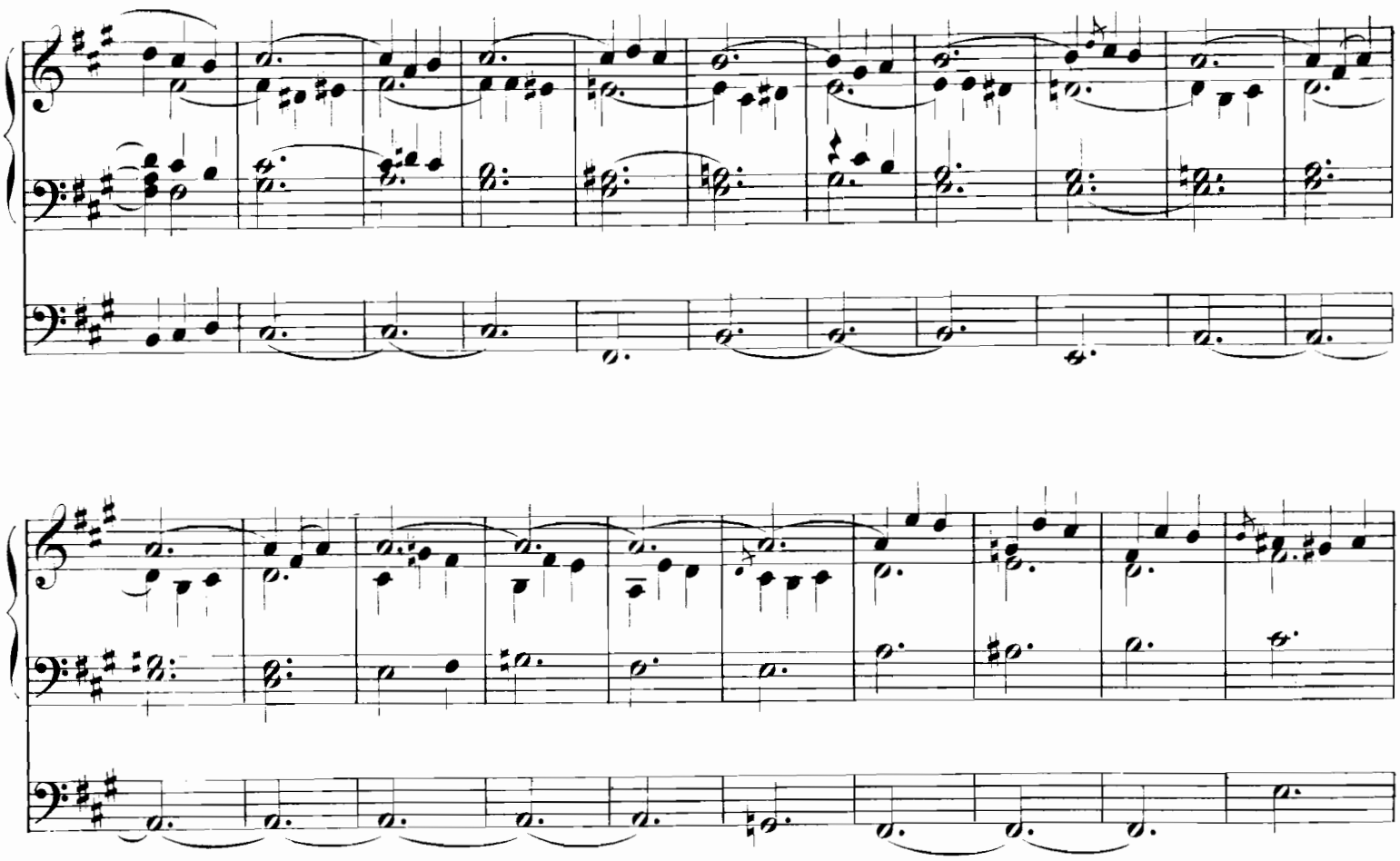

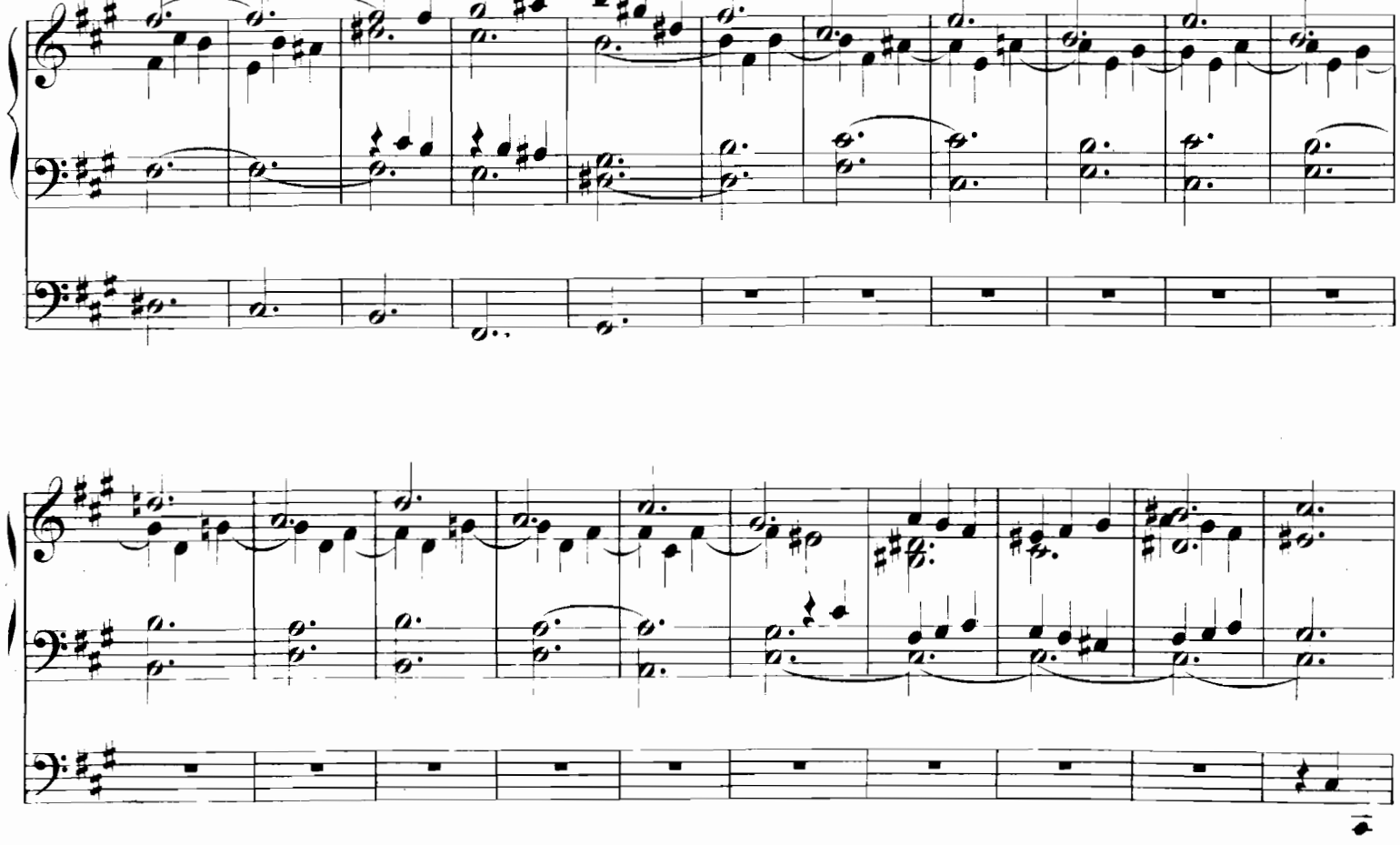

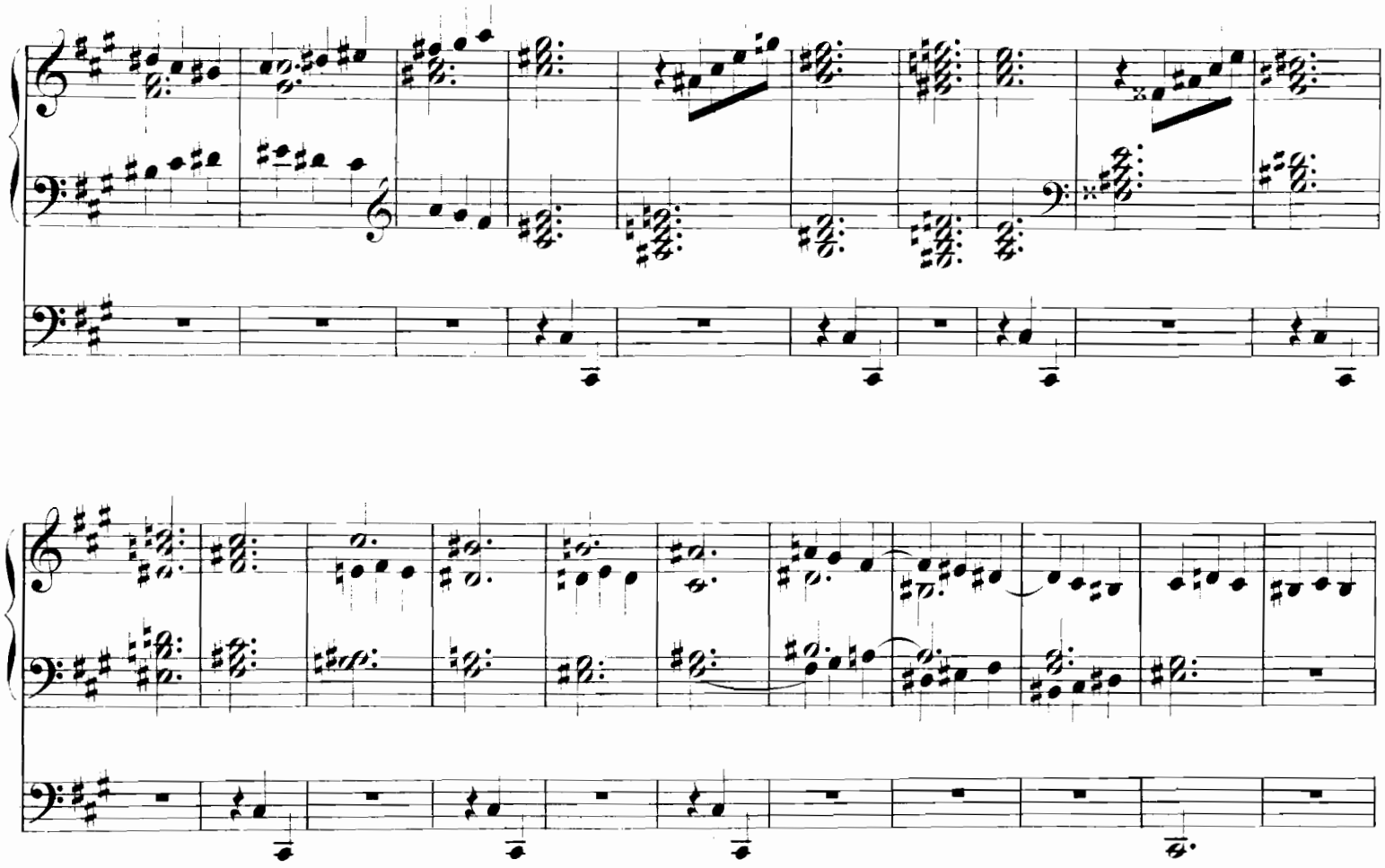

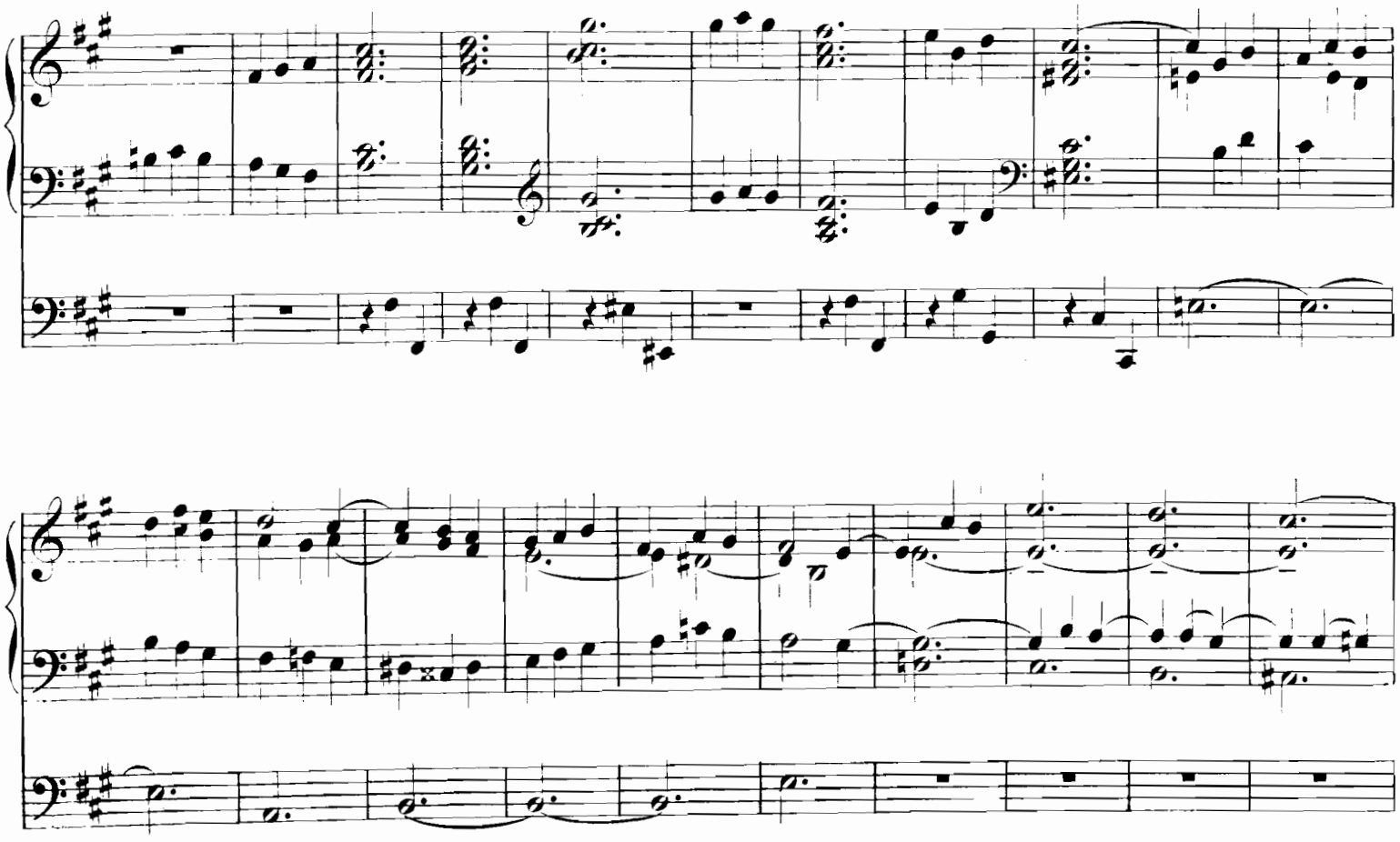

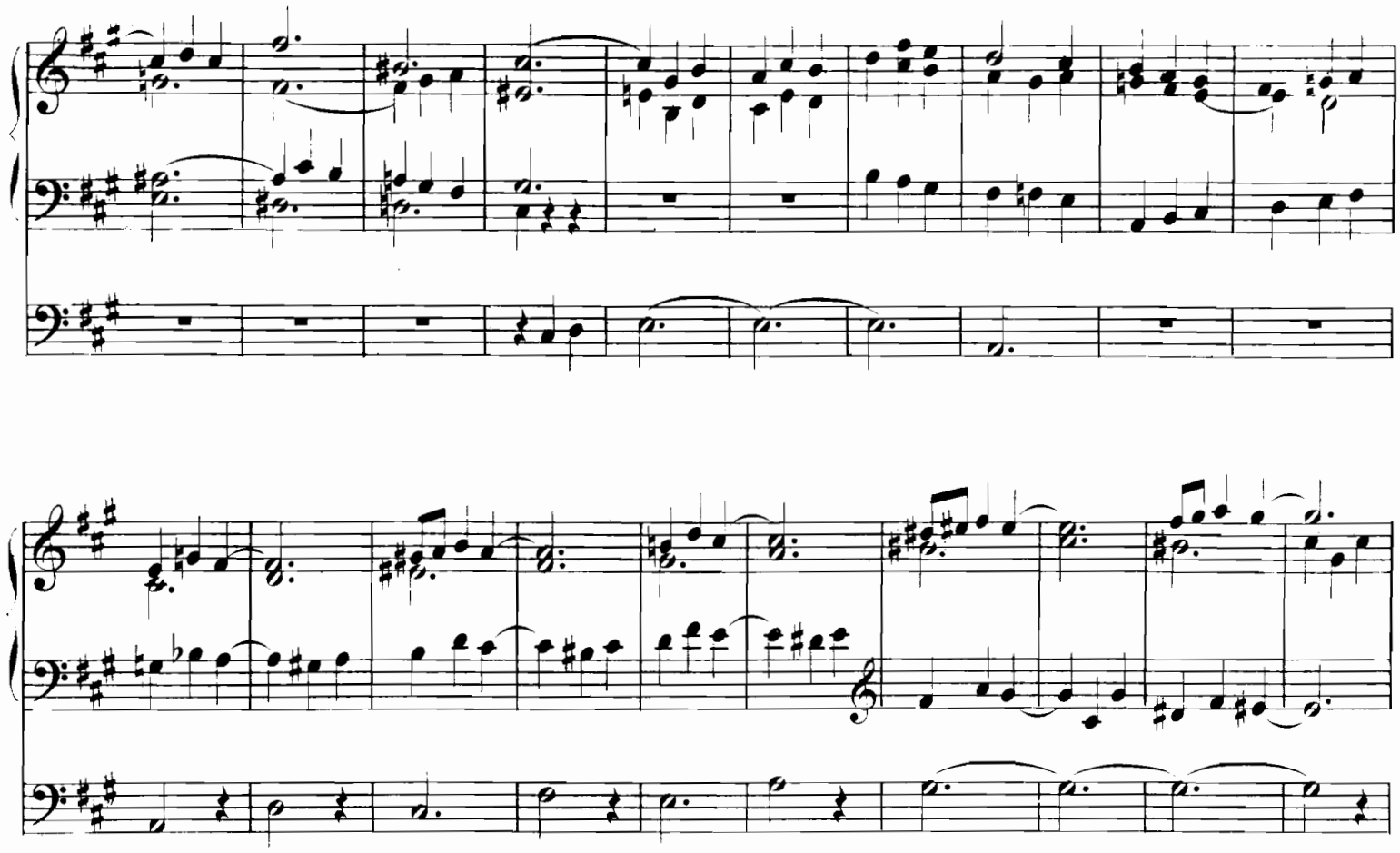

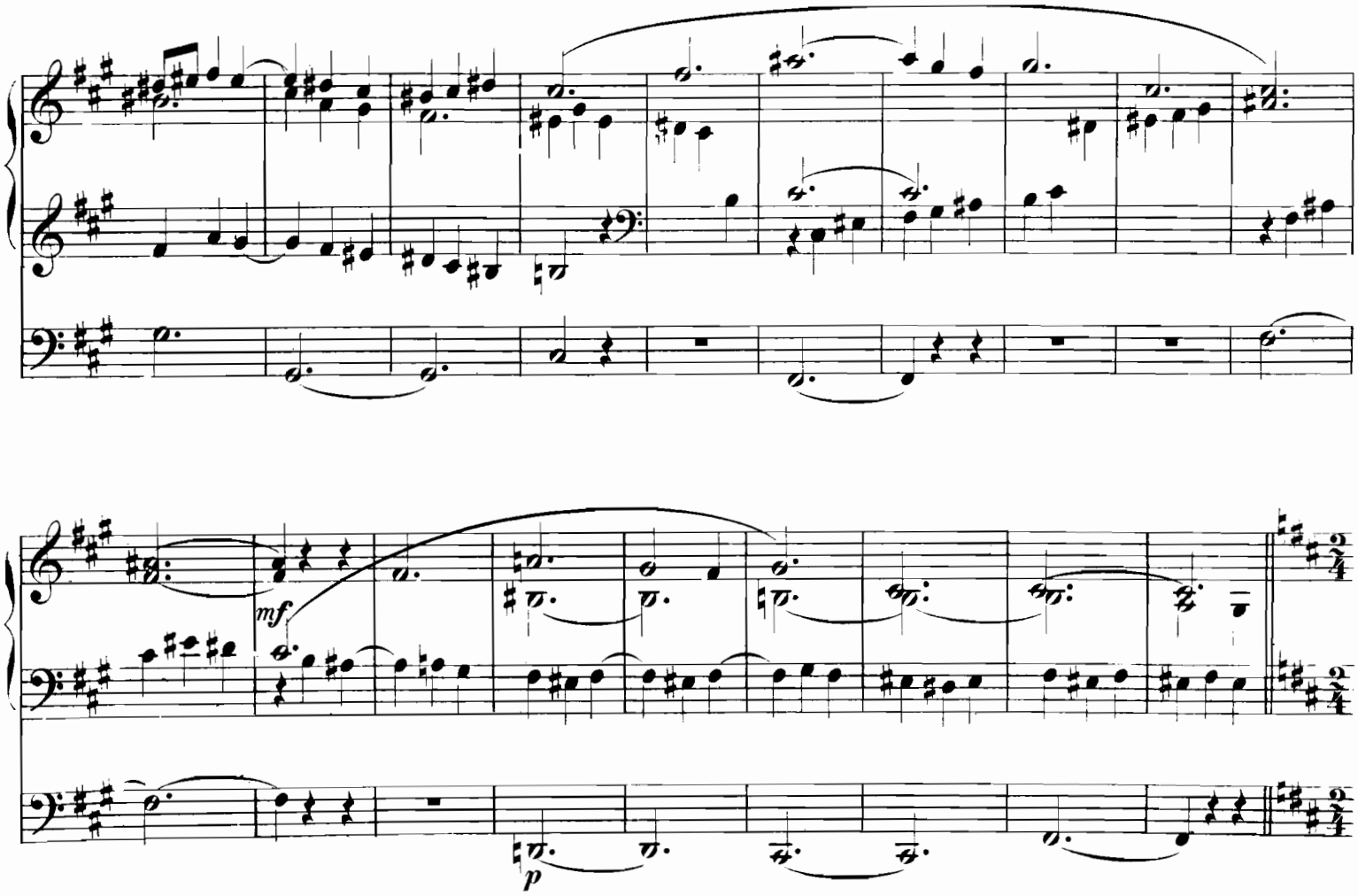
mf
p

L'istesso tempo.

p

pp

3.

Finale.

Allegro maestoso ♩=100.

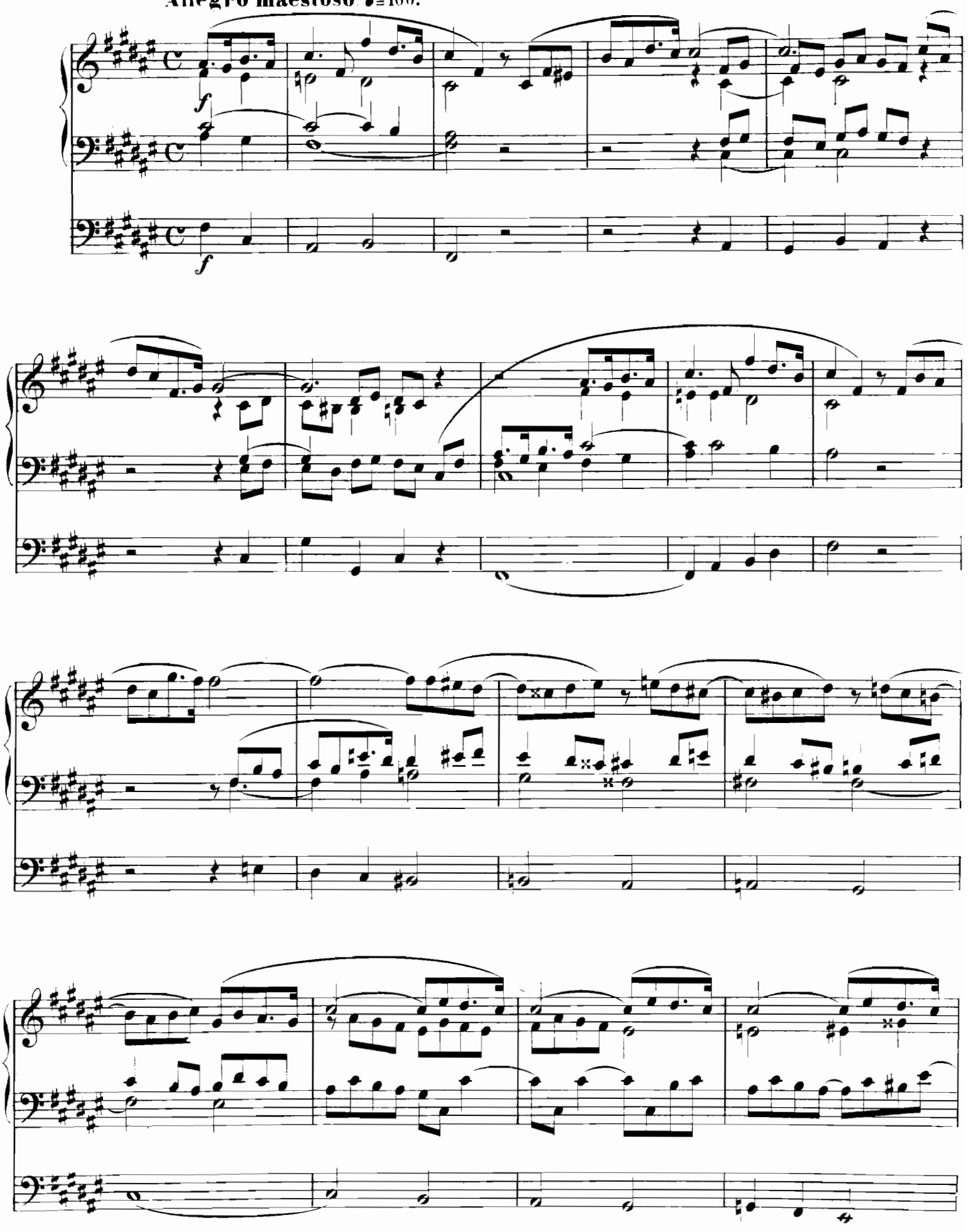

ff

ff

mf

f

ff

f

fiu

ff

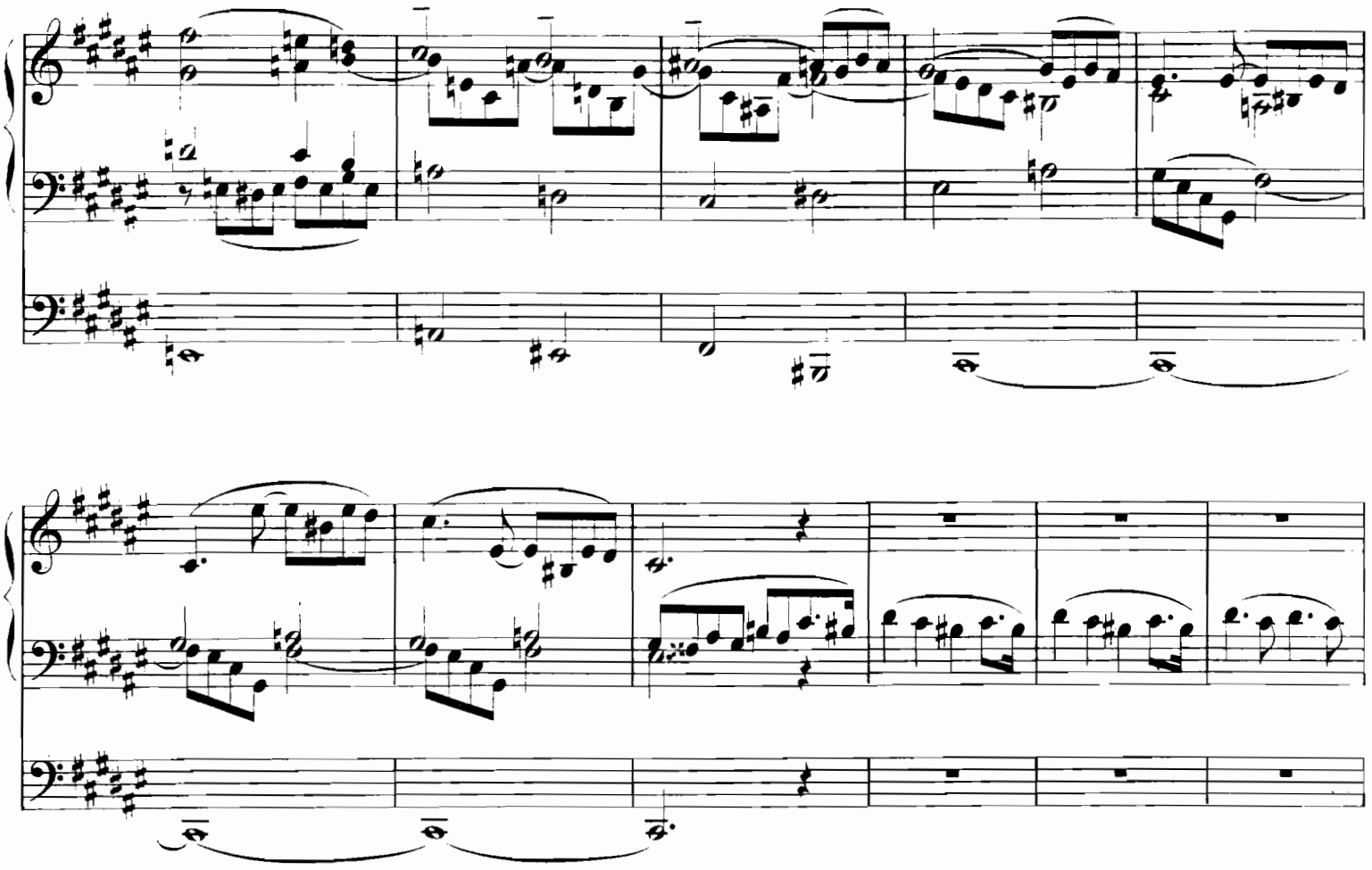

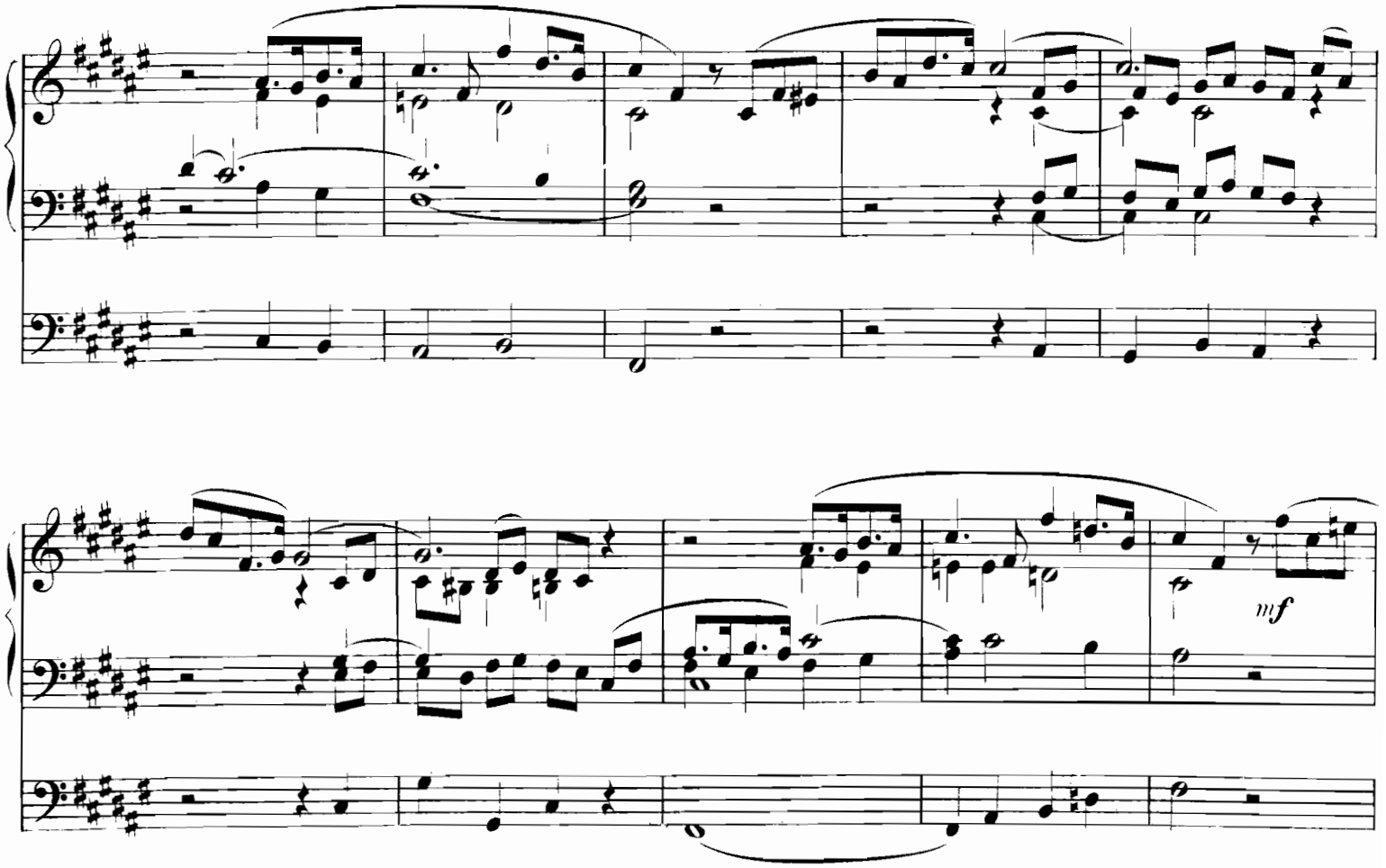
mf

f

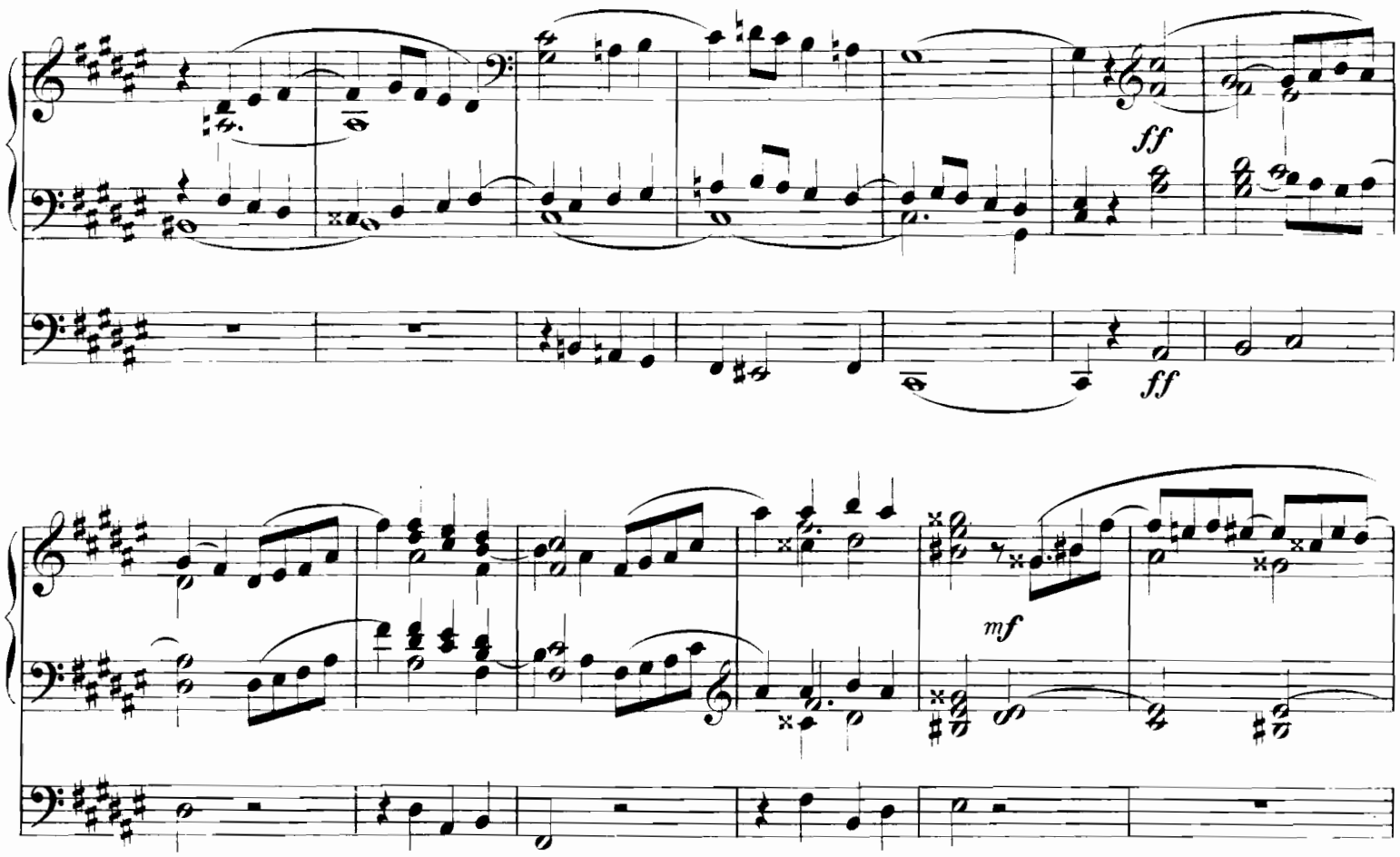
ff
ff
mf

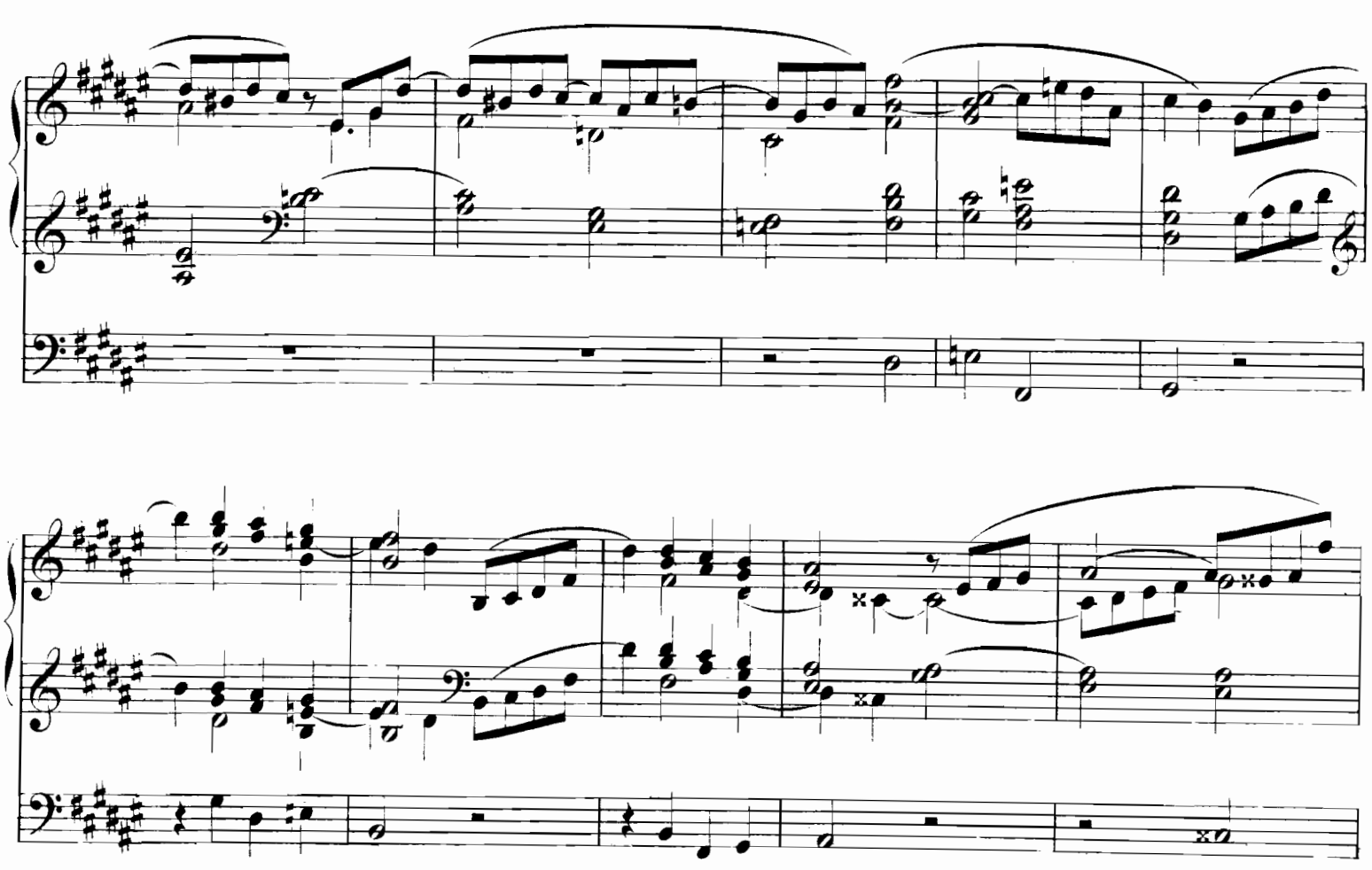

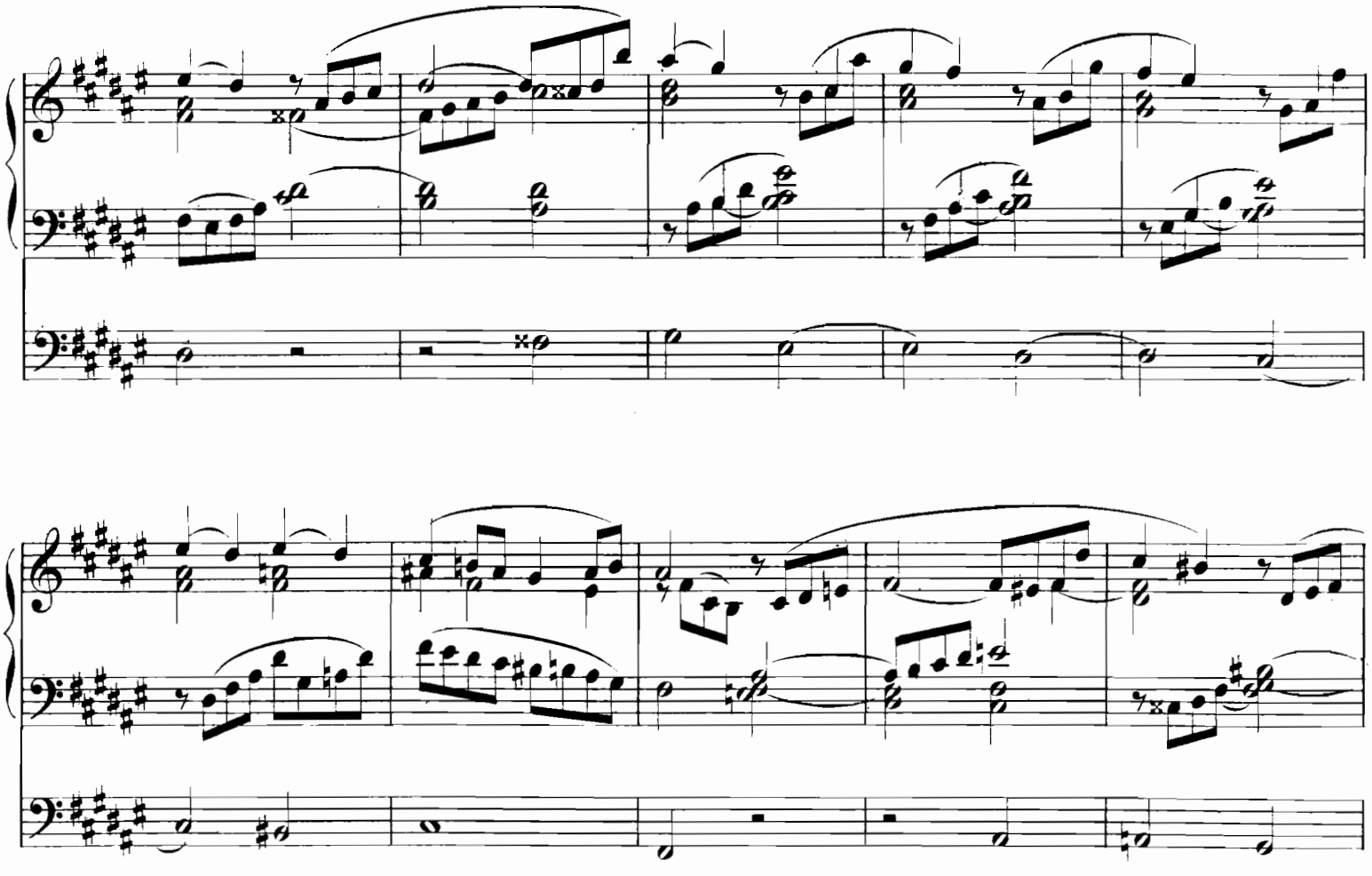

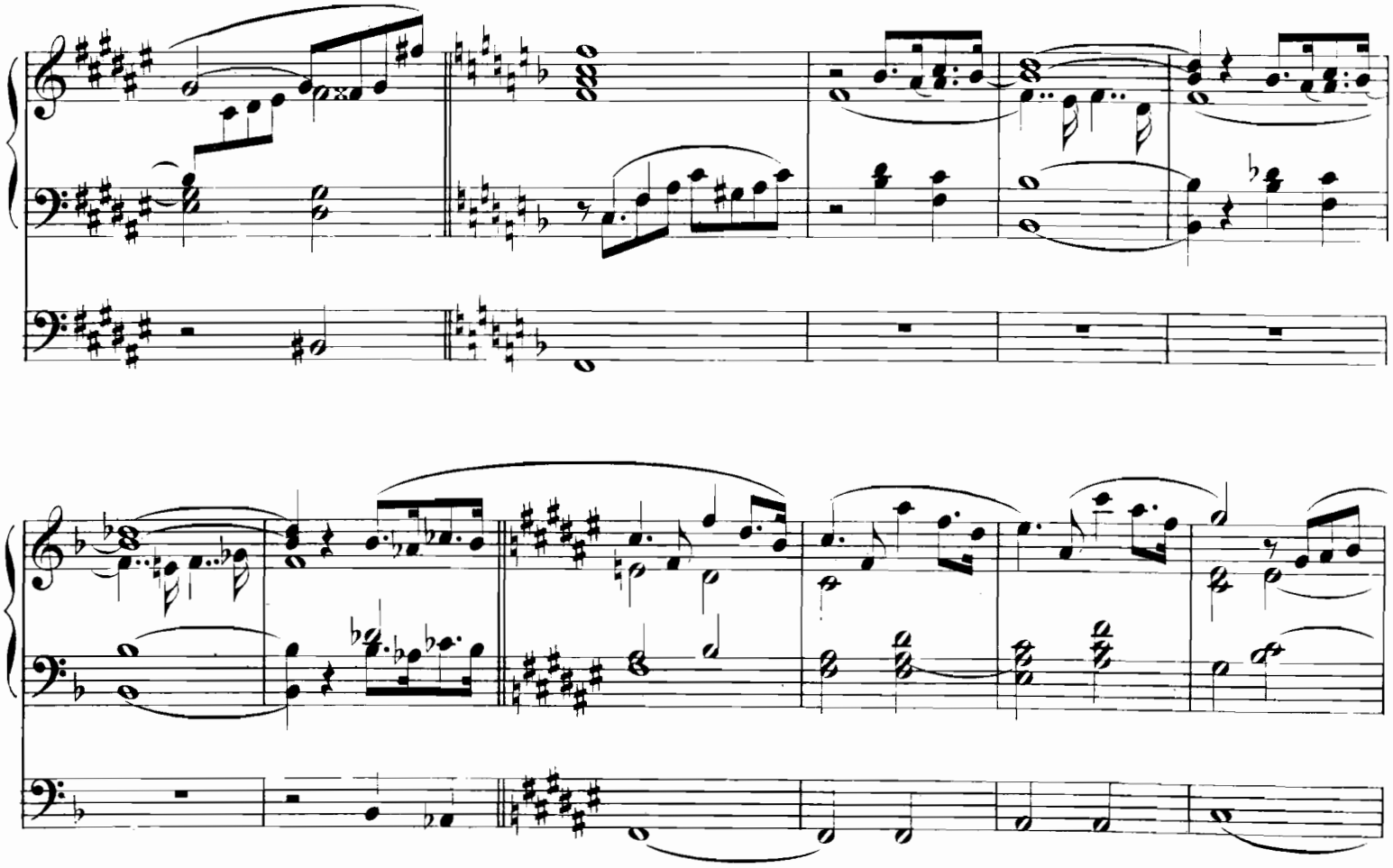

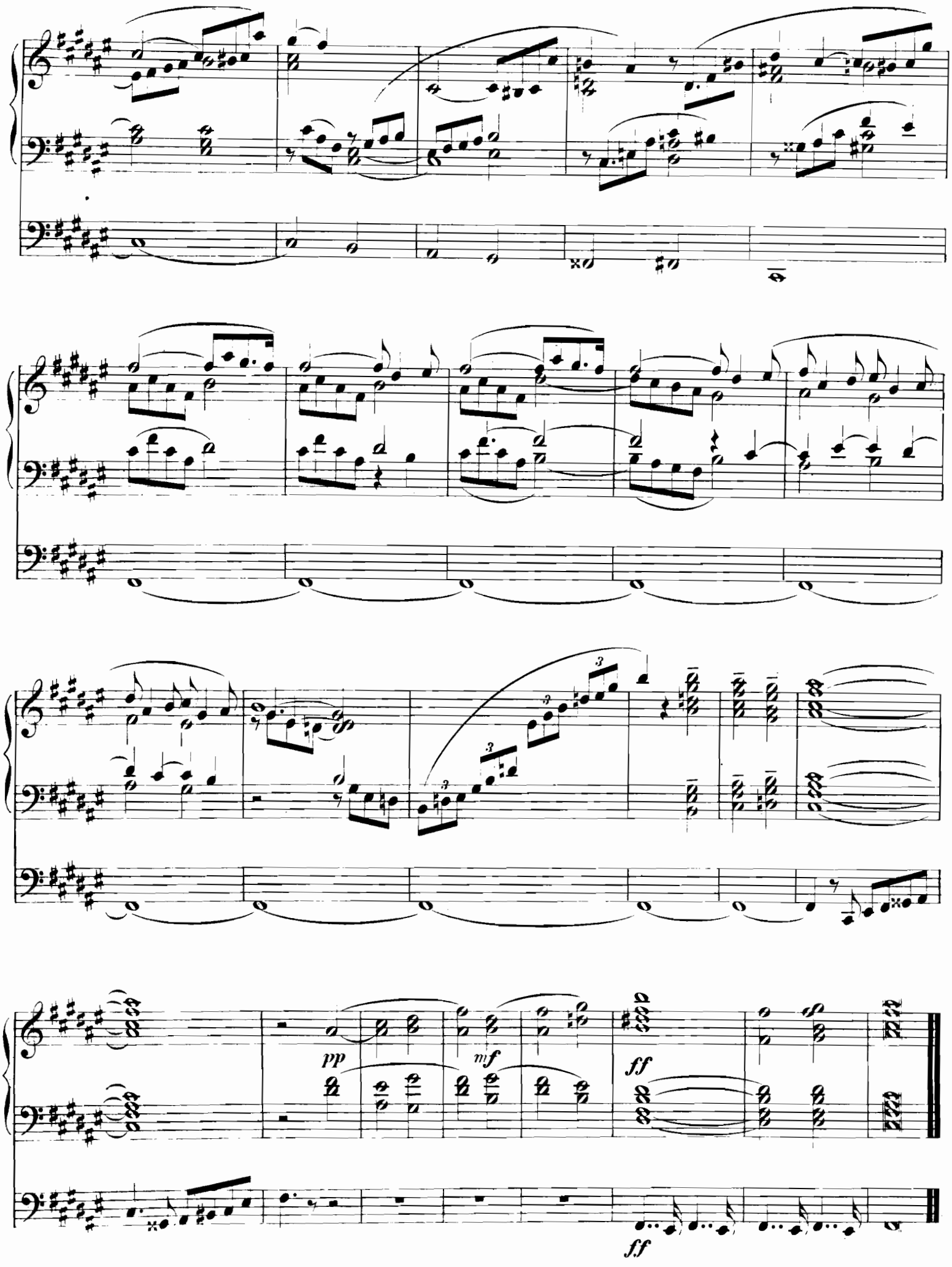
pp
mf
ff
ff

Musik für Orgel.

a. Für Orgel mit Begleitung.

Rheinberger, Josef.

Op. 137. Konzert für Orgel, Streichorchester und 3 Hörner. *F.*
- Partitur . . . . . netto 6 —
- Solostimme . . . . . netto 3 —
- Orchesterstimmen . . . . . netto 6 —

[V. I ℳ 1.20, V. II, Va, Vc., B. je 90 ₰ no.]

Op. 149. Suite für Orgel, Violine und Violoncell mit Streichorchester.
- Partitur . . . . . netto 9 —
- Solostimmen . . . . . 10 —
- Orchesterstimmen . . . . . netto 4 50

[V. I, II, Va., Vc., B. je 90 Pf. netto.]

Rheinberger, Josef.

Rhapsodie nach dem Andante der Sonate Op. 127.
- Für Oboe und Orgel . . . . . 2 —
- Für Violine und Orgel . . . . . 2 —

Wilm, Nikolai von.

Op. 127. Religioso.
- Für Violine und Orgel 2 50
- Für Violoncell und Orgel 2 50

b. Für Orgel allein.

Capocci, Filippo.
- Sonate No. 1. *D* . . . . . 3 —
- Sonate No. 2. *Am* . . . . . 3 —
- Sonate No. 4. *Es* . . . . . 3 —

Davidoff, Charles.
- Op. 23. Romance sans Paroles (*Edwin H. Lemare*) 1 20

Dayas, William H.
- Op. 5. Sonate No. 1. *F* . . . . . 3 —
- Op. 7. Sonate No. 2. *Cm* 4 50

Fuchs, Robert.
- Allegretto grazioso (*Edwin H. Lemare*) . . 1 50

Fumagalli, Polibio.
- Op. 276. Adagio, Preludio e Fuga . . . **2** —

Gade, Niels W.
- Scherzo a. d. Symphonie Op. 20 (*Fred G. Shinn*) 1 50

Hägg, Gustaf V. Pson.

Op. 12. 4 Morceaux.
- No. 1. Prélude . . . . . 1 —
- No. 2. Pastorale . . . . . 1 —
- No. 3. Invocation . . . . . 1 —
- No. 4. Marche triomphale . . . . . 1 —

Haynes, Battison.
- Op. 11. Sonate. *Dm* . . . . . 4 —
- Op. 14. 2 Andante 1 50

Jadassohn, Salomon.
- Op. 95. Phantasie . . . . . 2 —

Kindscher, Louis.
- 30 kurze und leichte Praeludien 1 50

Kretschmer, Edmund.
- Eriksgang und Krönungsmarsch (*Edwin H. Lemare*) . . . . . **2** —

Lange, Samuel de.
- Op. 88. Sonate No. 8. *E.* . . . . . 4 —

Müller, Carl C.

Op. 47. 2 Sonaten.
- No. 1. *Fm* . . . . . 2 —
- No. 2. *Bm* . . . . . 2 —

Raff, Joachim.
- Op. 85 No. 3. Kavatine (*Fred. G. Shinn*) . 1 20

Ravanello, Oreste.

Op. 40. 3 Morceaux.
- No. 1. Prélude gotique 1 50
- No. 2. Chanson nordique 1 50
- No. 3. Toccata 1 50

Reimann, Heinrich.
- Op. 10. Sonate. *Dm* 2 50
- Op. 12. Suite . . . . . 3 —

Rheinberger, Josef.
- Op. 111. Sonate No. 5. *Fis* . . . . . 3 —
- Op. 119. Sonate No. 6. *Esmoll* . . . . 3 —
- Op. 127. Sonate No. 7. *Fm* . . . . . 3 —

Schütt, Edouard.
- Op. 20 No. 4. Chanson triste (*Fred G. Shinn*) 1 —
- Op. 30 No. 2. Aveu (*Edwin H. Lemare*) . . 1 20
- Op. 30 No. 5. Barcarolle (*Edwin H. Lemare*) 1 20
- Op. 30 No. 6. Cantique d'amour (*Edwin H. Lemare*) **1 20**

Stiller, Karl.

Choralvorspiele zum gottesdienstlichen Gebrauch, sowie zum Studium für Seminaristen und angehende Organisten.
- Op. 6. 3 Vorspiele und 1 Nachspiel . . 1 50
- Op. 7. 5 Choralvorspiele 1 50
- Op. 8. 6 Vorspiele . . . . . 1 —
- Op. 9. 4 Vorspiele 1 50

Teschner, Wilhelm.
- Op. 5. 10 Praeludien zum Gebrauche beim Unterricht und Gottesdienst . . . . . 2 —
- Op. 6. Phantasie. *Em* . . . . . 2 —

c. Studien für Orgel.

Becker, Carl Ferdinand.
- Op. 14. Studien für Anfänger, mit besonderer Rücksicht auf das Pedal und dessen Applikatur n. 3 —

Reimann, Heinrich.

Op. 8. Studien für Orgel.
- Heft I. Vorschule, enthaltend 44 Uebungsstücke für den ersten Unterricht auf der Orgel, nebst Anleitung zum obligaten Pedalspiel 2 50
- Heft II. } Studien für vorgeschrittene Schüler, zugleich „Schule der Geläufigkeit“ für das obligate Pedalspiel . . . . . } 2 50
- Heft III. } 2 50

LEIPZIG, FR. KISTNER.