Mus 439/10

1) ~~Mi Sinzal, ich freue dich Dir cc~~

2) Dem Lynx wirbt, stimmt Zelter cc

1764.

16

10

16

Fol. (22) IV.

a

Partitur.

23ter Jahrgang. 1791.

Fr. Graun.

F. D. G. M.c Mart. 1735

der Herr schießt seinen Pfeil seinen Pfeil — Krafft geben

der Herr schießt seinen Pfeil seinen Pfeil

der Herr schießt seinen Pfeil seinen Pfeil Krafft Krafft geben

der Herr schießt seinen Pfeil

der Herr schießt seinen Pfeil

der Herr schießt seinen Pfeil

TECHNISCHE UNIVERSITÄT DARMSTADT
http://tudigit.ulb.tu-darmstadt.de/show/Mus-Ms-439-10/0002
Universitäts- und Landesbibliothek Darmstadt

TECHNISCHE UNIVERSITÄT DARMSTADT
http://tudigit.ulb.tu-darmstadt.de/show/Mus-Ms-439-10/0003
Universitäts- und Landesbibliothek Darmstadt

TECHNISCHE UNIVERSITÄT DARMSTADT
http://tudigit.ulb.tu-darmstadt.de/show/Mus-Ms-439-10/0004
Universitäts- und Landesbibliothek Darmstadt

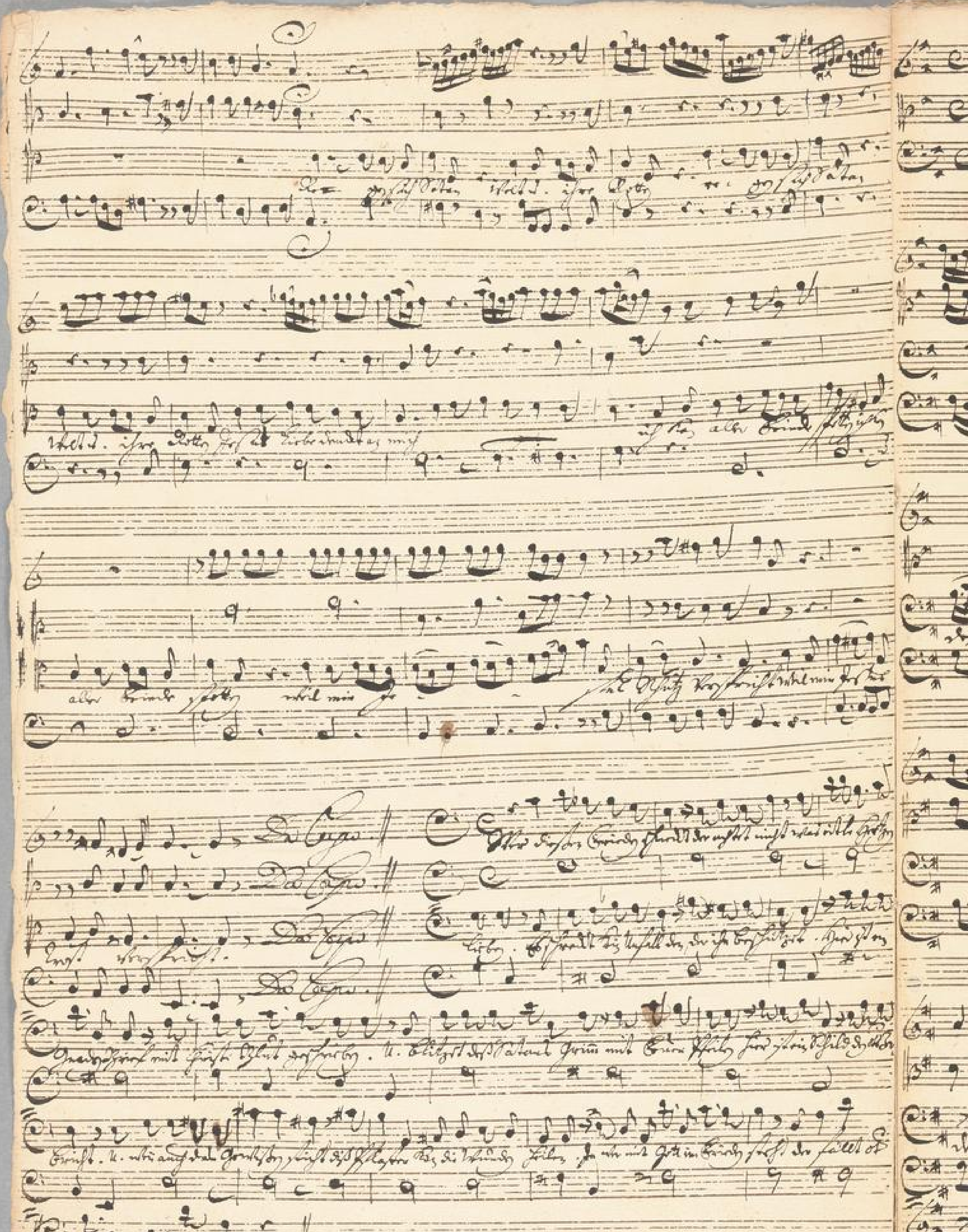

TECHNISCHE UNIVERSITÄT DARMSTADT
http://tudigit.ulb.tu-darmstadt.de/show/Mus-Ms-439-10/0005
Universitäts- und Landesbibliothek Darmstadt

TECHNISCHE UNIVERSITÄT DARMSTADT
http://tudigit.ulb.tu-darmstadt.de/show/Mus-Ms-439-10/0006
Universitäts- und Landesbibliothek Darmstadt

Da capo.

Da capo.

Da capo.

Da capo.

TECHNISCHE UNIVERSITÄT DARMSTADT
http://tudigit.ulb.tu-darmstadt.de/show/Mus-Ms-439-10/0007
Universitäts- und Landesbibliothek Darmstadt

Ehr Deo Gloria.

TECHNISCHE UNIVERSITÄT DARMSTADT
http://tudigit.ulb.tu-darmstadt.de/show/Mus-Ms-439-10/0008
Universitäts- und Landesbibliothek Darmstadt

TECHNISCHE UNIVERSITÄT DARMSTADT
http://tudigit.ulb.tu-darmstadt.de/show/Mus-Ms-439-10/0009
Universitäts- und Landesbibliothek Darmstadt

164.

18.

Se Dora vita, sinem Solis
Cantabo.

a

2 Violin

Viola

Canto

Alto

Tenore

Basso

Dr: Avarimo.
1731.

e

Continuo.

TECHNISCHE UNIVERSITÄT DARMSTADT
http://tudigit.ulb.tu-darmstadt.de/show/Mus-Ms-439-10/0010
Universitäts- und Landesbibliothek Darmstadt

Da Capo

TECHNISCHE UNIVERSITÄT DARMSTADT
http://tudigit.ulb.tu-darmstadt.de/show/Mus-Ms-439-10/0011
Universitäts- und Landesbibliothek Darmstadt

Choral:

TECHNISCHE UNIVERSITÄT DARMSTADT
http://tudigit.ulb.tu-darmstadt.de/show/Mus-Ms-439-10/0012
Universitäts- und Landesbibliothek Darmstadt

TECHNISCHE UNIVERSITÄT DARMSTADT
http://tudigit.ulb.tu-darmstadt.de/show/Mus-Ms-439-10/0013
Universitäts- und Landesbibliothek Darmstadt

Violino 1mo

da Capo Recitat: tace

Da Capo

Recitat
tacet

TECHNISCHE UNIVERSITÄT DARMSTADT
http://tudigit.ulb.tu-darmstadt.de/show/Mus-Ms-439-10/0015
Universitäts- und Landesbibliothek Darmstadt

Violino 1.

Da Capo.

Recit: Facet.

Aria.

Da Capo. Recit: Recit.

Choral.

Violino 2do

Recitat
tacet

pp.

pp.

pp.

Recitat tact

Tutti

Coral.

Da Capo

Recitat
taret

TECHNISCHE UNIVERSITÄT DARMSTADT
http://tudigit.ulb.tu-darmstadt.de/show/Mus-Ms-439-10/0019
Universitäts- und Landesbibliothek Darmstadt

Viola

Recitat

Recitat tacet

Recitat tacet

Da Capo Recitat tace

Choral.

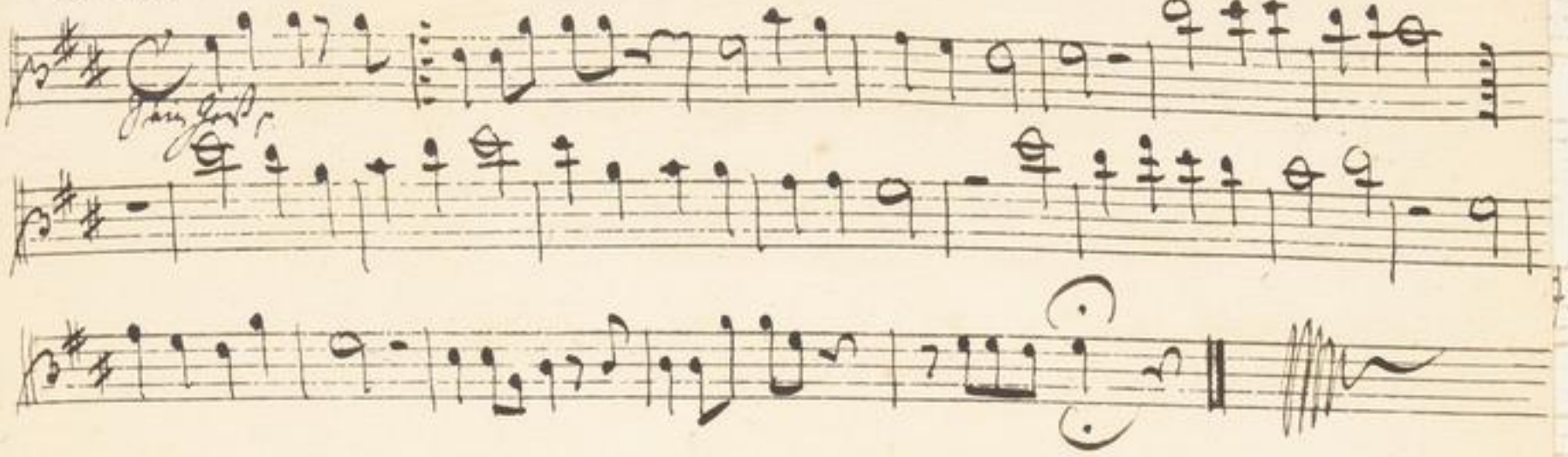

TECHNISCHE UNIVERSITÄT DARMSTADT
http://tudigit.ulb.tu-darmstadt.de/show/Mus-Ms-439-10/0021
Universitäts- und Landesbibliothek Darmstadt

Violone.

Da Capo

Chorad.

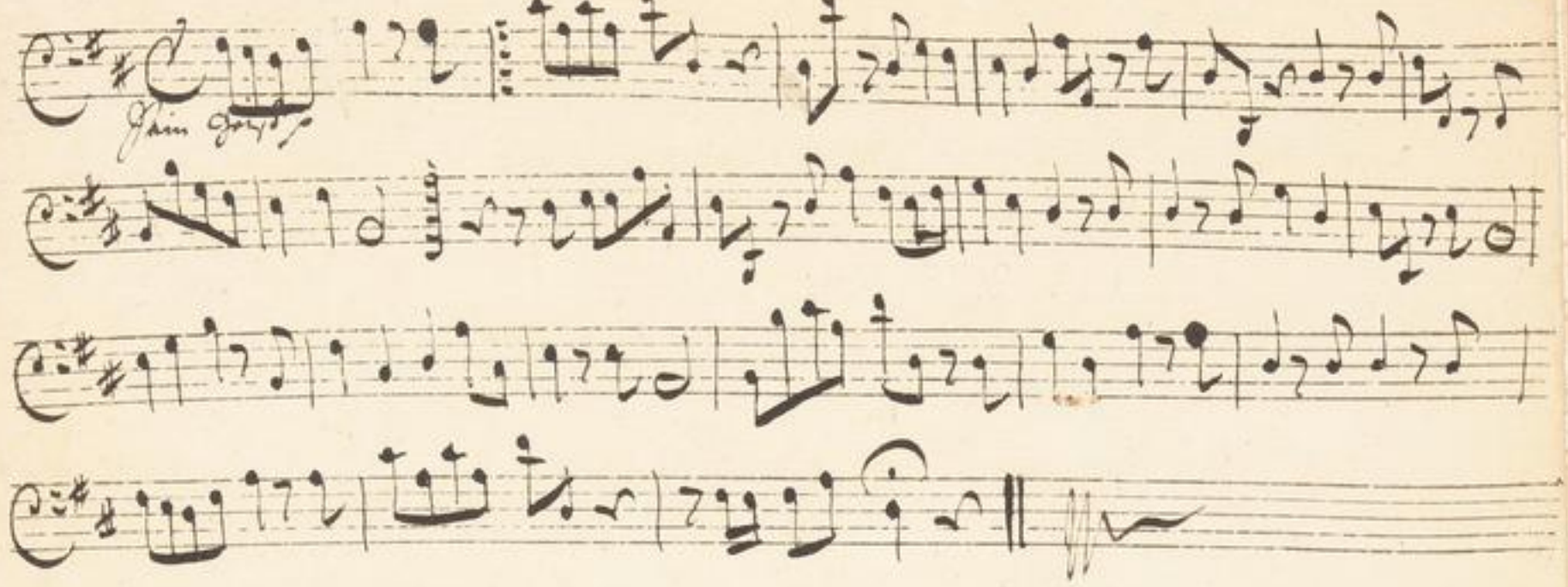

Violone.

Da Capo.

Aria.

Da Capo.

Choral.

Dreigriffig.

Canto.

Der Herr wird seinem Volck seinem Volck Krafft geben

Der Herr wird seinem Volck seinem Volck Krafft Krafft geben Der

Der Herr wird sein Volck seg- nen Der Herr wird sein Volck seg-

- - nen mit Frie - den mit Frie - den Der Herr wird sein Volck seg-

- nen mit Frie - - den Recit. tacet Aria tacet Recit. tacet Aria tacet Recit. tacet

Dein Geist starckt meinen Geiste Wenn Gott dem Hülffe leiste Der berg ihm Schrecken

Auf und mit ab- ge- lan- ge Zeit mein Welt mein Ruh Da ang- ste

Fritze sanct und ab- ge- glan- ben Satt

1731

TECHNISCHE UNIVERSITÄT DARMSTADT
http://tudigit.ulb.tu-darmstadt.de/show/Mus-Ms-439-10/0026
Universitäts- und Landesbibliothek Darmstadt

TECHNISCHE UNIVERSITÄT DARMSTADT
http://tudigit.ulb.tu-darmstadt.de/show/Mus-Ms-439-10/0027
Universitäts- und Landesbibliothek Darmstadt

Alto.

Der Herr wird sinem Volck seinem Volck — kraft geben

Der Herr wird seinem Volck seinem Volck kraft kraft geben der

Herr wird sein Volck seg — — nen Der H. wird sein Volck seg —

— nen mit frit — den mit frit — den Der H. wird sein Volck seg

— nen mit frit — — den Recit. Aria Recit. Aria
tacet tacet tacet tacet

Dein Geist der Herr Geist, wird mir aus diesen Psalz der

masen, und soll ich denn von seinen saßen, Roßen, ist weis und Ihr

strosen sast. Ich will bey Ihr nach seinen Aufstehen ja

ja ob wird geschehen.

Dein Geist Christ meinem Geiste man spürt bey ihm Auf
Wie soll dem stille Geiste Der bey ihm spürt

mit mir er Jah erbarmt sein alte neue Statt In Ang mit

sorgsam sand mahl gryhandelt sol.

TECHNISCHE UNIVERSITÄT DARMSTADT
http://tudigit.ulb.tu-darmstadt.de/show/Mus-Ms-439-10/0028
Universitäts- und Landesbibliothek Darmstadt

TECHNISCHE UNIVERSITÄT DARMSTADT
http://tudigit.ulb.tu-darmstadt.de/show/Mus-Ms-439-10/0029
Universitäts- und Landesbibliothek Darmstadt

Tenore

Der Herr wird seinem Volk seinem Volk — krafft geben.

Der Herr wird seinem Volk seinem Volk krafft krafft geben Der Herr

Volk segnen mit Frie- den mit frie- den Der Herr wird sein Volk

segnen mit frie - - den

Auf rauhen langen Wegen, wird offt die kleine Heer- de Matth. 7.

gestärcket mit gegen sein trost Wort muß sie fall. Den friedens Fürst

mmtet die [illegible] Hermes Tempel. Hermes Tempel

Heer setzet sie in Sicherheit, in süsser Ruh. Auf schöner Heer- de wird

grossen seine Freundlichkeit

Jesus stehet wird seinen Frieden Hafen wir glein Trutz

glein Trutz bestehen Es stösset meine Ruhe nicht es stösset

meine Ruhe nicht stehet wird seinen Frieden Hafen wir glein

Trutz bestehen Es stösset meine Ruhe stösset meine

Ruhe nicht es besteht Ar- gen sind Satan Welt und ihre

Rotten re-gen sich Satan Welt al. ihre Rotten ist sich lieber Jesu Stan

mich ich kan aller sünde spotten

will mir so- - - sich Schutz vor strickt weil mir sonst

Schutz vor strickt Capo Recitat tacet

Ein Christ stirbt wenn sein Geist

wie Gott den selbst ruft

mag sich's Wort

der bey ihm sucht

und wie er sah erbarmt sich alle meine Noth

da Ang und Herz stand wahr geglaubt hat.

1731.

TECHNISCHE UNIVERSITÄT DARMSTADT
http://tudigit.ulb.tu-darmstadt.de/show/Mus-Ms-439-10/0031
Universitäts- und Landesbibliothek Darmstadt

Basso.

Der Herr wird seinem Volck seinem Volck — krafft geben

Der Herr wird seinem Volck seinem Volck krafft krafft geben

Esp.

Der Herr wird sein Volck segnen mit frie- den mit frie- den de-

Herr wird sein Volck segnen mit frie — — den Recit. Aria tacet tacet

Wer diesen seinen schmeckt, der achtet nicht wan alle Sorgen hoch ab

schmeckt beim Unfall den der ihn beschützet. Hier ist im Gnaden Brot mit

Christi blut gefärbet, und blicket das Gestade Heim mit süßer Hoffen

hier ist im Kelch den nicht zerbricht, und wann auch das Gewissen stets bis

Hals voll den Mund, ja wer mit Gott im steten stets der

fällt nicht wann die Welt vergeht

Ich fasse Jesu deinen steten — dein Geist ist

steten Untergang dein Geist — ist Je- sus Unter

Hand Ich fasse Jesu deinen steten dein Geist

— ist steten Untergang dein Geist — ist steten Untergang

TECHNISCHE UNIVERSITÄT DARMSTADT
http://tudigit.ulb.tu-darmstadt.de/show/Mus-Ms-439-10/0032
Universitäts- und Landesbibliothek Darmstadt

Ja mit diesem Trinckgrauß so muß mir

auf der Welt — Welt — mißlan — ge ins — se dan in

Di — ner Sand ins — se — st dann in di — ner Sand in

Recitat
tacet

Vom Geist erfüllt meinem Geiste

wie Gott dem hülffte leiste

trost voz für — fol Auf.

Welt da Ang und Hertze Hand

mein der geglaubet hat