

L'OMBRE

OPÉRA-COMIQUE
en trois Actes.

PAROLES de M. de SAINT-GEORGES

MUSIQUE DE

F. de FLOTOW

PARTITION PIANO et CHANT

Arrangée par Bazille.

PARIS

G. BRANDUS & S. DUFOUR

103, rue Richelieu, 103.

L'OMBRE

Opéra Comique en trois Actes.

Paroles de M. de S^t. GEORGES

Musique de

F. DE FLOTOW

Représenté pour la première fois à Paris sur le Théâtre Impérial de l'Opéra-Comique
le 7 Juillet 1870.

PERSONNAGES.	ACTEURS.
FABRICE	M ^r MONJAUZE.
LE DOCTEUR MIROUET	M ^r MEILLET.
MADAME ABEILLE	M ^{lle} PRIOLA.
JEANNE	M ^{lle} MABIE ROZE.

La Scène se passe dans un Village de Savoie.

CATALOGUE DES MORCEAUX

ACTE I.

OUVERTURE	2.
N ^o 1. DUO	Moi! rien, mais rien en vérité. 17.
N ^o 2. A. TRIO	Eh! qu'il tous deux, tous deux ici! 29.
B. PASTORALE	Pas de chagrin, de solitude. 52.
N ^o 3. COUPLETS	Quand je monte Corotte. 47.
N ^o 4. ROMANCE	Par pitié, ne me chasses pas! 57.
N ^o 5. A. QUATUOR	Allons, allons à table! 56.
B. CHANSON A BOIRE	Un, deux, trois, paf! le bouchon saute. 77.
N ^o 6. DUO	Ton sourire sera pareil au rayon. 82.

ACTE II.

ENTR'ACTE	101.
N ^o 7. AIR	Ah! quelle conduite outrageante. 104.
N ^o 8. COUPLETS	Une femme douce et gentille. 116.
N ^o 9. QUATUOR	Un mot, chère voisine. 124.
N ^o 10. DUO	D'où vient que maintenant près d'elle. 150.
N ^o 11. A. DUETTO	Ah vous voilà! j'en suis ravie. 165.
B. ARIETTE	Ma chère enfant, le mariage. 164.
N ^o 12. A. SCÈNE FINALE	Tout est calme, tout est silence. 169.
B. ROMANCE	Pauvre enfant aujourd'hui si chère. 175.

ACTE III.

INTRODUCTION	177.
N ^o 13. NOCTURNE	Ah! qu'il est doux dans cette vie. 180.
N ^o 14. COUPLETS	Midi c'est l'heure étincelante. 187.
N ^o 15. RÉCIT ET ROMANCE	Devant Dieu qui mentend. 195.
N ^o 16. TRIO	Ma Jolie, il faut vous préparer. 199.
N ^o 17. ROMANCE	Je n'ai qu'un ami dans la vie. 216.
N ^o 18. A. DUO	Joanne, ma femme, dans mes bras. 220.
B. TRIO	Moi, je vous le dirai, Antoine. 228.
N ^o 19. FINAL	Et peut être bientôt, un autre mariage. 255.

AVIS à MM. les directeurs de la province et de l'étranger

S'adresser pour la location ou la vente de l'orchestre de cet ouvrage aux éditeurs BRANDES & DEBBER, qui peuvent également fournir la mise en scène.

En les traités internationaux, les éditeurs de cette partition se réservent le droit de réimpression et de traduction à l'étranger.

- 2 Flûtes,
 2 Hautbois,
 2 Clarinettes,
 2 Trompettes,
 4 Cors,
 2 Bassons,
 3 Trombones,
 Timbales,
 Grosse Caisse,
 Quatuor.

L'OMBRE

Musique de

F. de FLOTOW.

OUVERTURE.

Larghetto. ♩ = 46. Cor Solo.

PIANO. *p* Quat. sourd.

Un peu plus lent.

pp Timb.

All^o con moto. ♩ = 132.

legor. pp Fl. Cl. *p* rit.

Second system of the musical score, continuing the instrumental parts from the first system.

ere -
Coro.

- seen - do.
f
ff Tutti

Risoluto.

p
molto cresc.

Second system of a piano score. The right hand has a melodic line with slurs and accents. The left hand continues with a rhythmic accompaniment. A *Cor.* (Crescendo) marking is present above the right hand, and a *p* (piano) marking is below the right hand.

Third system of a piano score. The right hand has a melodic line with slurs and accents. The left hand has a more active accompaniment. Performance markings include *dolce.* (dolce) above the right hand, *Harpe.* (Harpe) above the left hand, and *C-B pizz.* (C-B pizzicato) below the left hand. Pedal markings (Ped) with diamond symbols are placed below the left hand.

Fourth system of a piano score. The right hand has a melodic line with slurs. The left hand has a rhythmic accompaniment. Pedal markings (Ped) with diamond symbols are placed below the left hand.

Fifth system of a piano score. The right hand has a melodic line with slurs and accents. The left hand has a rhythmic accompaniment. Performance markings include *Ped. C.V.P.* (Ped. C.V.P.) above the right hand, *Cl. Cors. H²* (Cl. Cors. H²) above the right hand, and *rit.* (ritardando) above the right hand. Pedal markings (Ped) with diamond symbols are placed below the left hand.

a Tempo.

Cl. léger.

léger.

Timb. Grc. lds.

Quat. pizz.

Bⁿ

4^e Vⁿ

H^b Cors.

Bⁿ

crusc.

f Tutti.

Cl.

p

Fourth system of a musical score. This system continues the dense, rhythmic chordal texture established in the previous system.

Fifth system of the piano score. The right hand has a melodic line with accents (>) over several notes. The left hand accompaniment is present.

Fl. Cl. P^{ic} Fl. Fl. Cl. P^{ic} Fl. R^hb R^hb

Pist. Cors. Tromb.

8

Tutti.

p cresc. *f* *p cresc.* *f*

p cresc. *ff*

Quat. scul.
Tmb.
pp

pp

Cor.

Fl. Cl.

dolce.
p

Harp.

Pist.

Vcllo

a Tempo.

poco rit.

Cl.

pp Giclots.

Altos.
Vcllo parr.

Cl.
B^o
Tmb.

ere - seen

This system shows the vocal line and piano accompaniment. The vocal line features a melodic line with slurs and accents. The piano accompaniment consists of chords in the right hand and a rhythmic pattern in the left hand.

- do.

ff Tutti.

This system continues the vocal line with the word "do." and the instruction "ff Tutti." The piano accompaniment features a more active rhythmic pattern in the left hand.

ff

Pist.
Tromb.
marcato.

ff

This system includes the instruction "ff" and "Pist. Tromb. marcato." The piano accompaniment features a prominent, rhythmic pattern in the left hand.

This system continues the piano accompaniment with a complex rhythmic pattern in the left hand and chords in the right hand.

This system concludes the piano accompaniment with a final cadence in the right hand and a rhythmic pattern in the left hand.

N^o 1.

D U O .

RÉP: que voulez-vous dire s'il vous plait?

All^o non troppo. ♩ = 116

ABEILLE.

Le DOCTEUR.

PIANO.

Moi? rien, mais rien

p Quat.*f* Tutti.*p* Quat.

1^o
D

en vé - ri - té Cha - cun con - naît vo - tre bon - té, vo - tre bon -

1^o
D

- té Et puis et puis a - ne pro - pri - é -

1. v.ⁿ

Cor. pp

1^a

- tai - re se doit, se doit toute à son lo - ca -

2^a

- tai - re Ain - si qu'à sa pro - pri - é - té.

ABEILLE.

Moi? je crois qu'un peu de hon - té

N'est pas un cri - me en vé - ri - té — Dail -

leurs je n'en fais pas mys - tère, Un aus - si par - fait bi - en.

ta - re Fait va - loir fait va - loir fait va -

loir la pro - pri - é - té

Le DOCTEUR.

Comment donc? et pour qu'il vous

res - te Vous ne sauriez pas, je l'ai - teste, A - voir ja - mais trop

Ces. Quat.

VEILLE.

Mes soins doux, mais jus-qui-ci Ce - la con - sis - te,

soin de lui

poco crescendo.

je sup - pose, À te - nir sa mai - son bien lo - se Con - tre l'hi -

dimin.

- ver - el ses fri - mas À fai - re que sa

mf *p* *Quasi seul.*

che - mi - né - e Mal - gré les vents ne fu - me pas Puis

Harm.

à la fin de la jour - née A m'as - sur - er que mi - tou -

- ment La porte est tou - jours bien fer - mé - - e

crescendo. *f* *p*

Le DOCTEUR.

f.v. Et quin - ne bel - le aux doux ap - pas

Quat.

f.v. En se - cret n'y pé - ne - tre pas Tout ce -

VEILLE.

Pourquoi

la pour la re_nommé_e De vo_tre mai_son

Tout ce_la pour la re_nom_mé_e De vo_tre mai_son!

FL. H^b

CL. B^b

f *p*

The second system continues the musical score. The vocal line has a rest followed by the lyrics 'Tout ce_la pour la re_nom_mé_e De vo_tre mai_son!'. The piano accompaniment includes woodwind parts for Flute (FL. H^b) and Clarinet (CL. B^b). Dynamics markings include *f* and *p*.

Plus animé.

Mau_dit doc_teur, je_le dé_tes_te, C'est un ser_pent c'est_u_ne

son!

Fl.

Quart.

f H. m.

The third system is marked 'Plus animé.' and features a more active vocal line with the lyrics 'Mau_dit doc_teur, je_le dé_tes_te, C'est un ser_pent c'est_u_ne son!'. The piano accompaniment includes woodwind parts for Flute (Fl.) and strings (Quart.). Dynamics markings include *f* and *H. m.*

A

pes - te. Le - jour la nuit il est par - tout, Il sur - prend tout Me -

Fl.

p

- dit de tout. Mais s'il est a - droit je suis fi - ne A - demi

Fl.

ff *Tutti.* *p*

A

mot moi je de - vi - ne. Faisons-nous donc Ne di - sons rien De nous fa -

Fl.

f *Harm.* *p*

- cher gardons-nous bien Ah! ah! ah!

Fl.

p *Harm.*

Le DOCTEUR.

— Gardons-nous bien — Moi je vous

crois — oui. je vous crois — mais au vil —

ABEILLE.

Que dit-on? — la — ge On dit — Entre nous — On fait hé —

— las tant de ja — lous Quand on est ri — che veuve et sa — —

ABEILLE.

En _ fin doc _ teur ré _ pé _ tez - moi

1^{re} D

- 8^e Non vous m'en _ vou _ dri _ ez, ma

P Quat. Harm.

A Par _ lez par _ lez

1^{re} D

foi Ce n'est pas moi qui fe _ rais tout ce ba _ var _

A Maudit doc _ teur, parlez, parlez! Un peu retenu. *poco rit.*

1^{re} D

_ da _ ge Au fait c'est vous qui le vou _

Quat seul

♩ = 96

le D

-lez. Las - se du veu - va - ge On dit

le D

qu'en ces lieux Un bon ma - ri - a - ge Com - ble -

Fl. Cors. E^{bb}

le D

-rait vos vœux, On dit qu'en ca - chet - te Et soir et ma -

Harm.

le D

-tin Vous ê - tes co - quet - te A - vec le voi -

Hth

Harm.

1^{re} D

- sin, Et pour ne rien faire On dit que de

H^o CL. B. f *p* *f* *p*

1^{re} D

lui Vous pensez à fai - re un second ma -

tr. *cresc.* *f* *Hom. Quat.* *p* *Quat.*

ABEILLE.

Quoi? l'on dit tout ce - la — vrai-ment?

1^{re} D

- ri . Que vous im -

suivez.

ABEILLE.

1^{re} D

- por - te? As - su - ré - ment Quand on

à mon à - ge Ma taille et mes yeux On ne peut je gage

Chò - mer da - mou - eux, Mais è - tre co - quet - te Et se - mettre en -

- fin En frais de con - què - te Pour no - tre voi -

- sin, Ah! je n'ai pas à fai - re Tant de frais i -

A

- ci, Et ne pen-se guè - re à

Horn.
f
Quat.

tr

lui _____ pour ma - ri. 1^o Tempo.

Le DOCTEUR.

An fait c'est un

p

Tutti. Quat. sol.

le D

pa - vre par - ti. Vous pou - vez trou - ver mieux que

Horn.

ABEILLE.

Il vou - drai - tout sa - voir i - ci, Mais je suis fine au - tant que

le D

lui

lui Mau - dit doc - teur je le dé - tes - te, C'est un ser -
 Je m'y con - nais, on me dé - teste On trou - ve

Fl.

- peut c'est u - ne pes - te, Le jour la nuit il est par - tout, Il
 que j'ai la main les - te, C'est un dé - mon mais a - près tout, tout

f Horn. p Fl.

comprend tout, mé - dit de tout Mais'il est a - droit je suis
 le mon - de n'a pas mon goût J'au - rais grand peur de la voi -

ff Tutti. p Fl.

A
fi - ne A demi mot, moi je de - vi - ne Taisons-nous bien, ne di - sons

1^o
D
- sine Elle est ru - sée Elle est trop fi - ne Soyons dis - cret ne di - sons

f Harm. *p*

A
rien. De nous fa - cher gardons-nous bien Ah! ah!

1^o
D
rien. De nous fa - cher gardons-nous bien Soyons dis - cret, ne di - sons

Harm.

A
ah! ah! ah! ah!

1^o
D
rien, De nous fa - cher gardons-nous bien, Soyons dis - cret, ne di - sons

ah! ah!

rien De nous fâ - cher

f Tutti.

gardons-nous bien!

gardons-nous bien!

f Tutti.

N^o 2.

TRIO.

Allegretto. ♩ = 104

RÉP: Silence,voici Monsieur Fabrice.

ABEILLE.

FABRICE.

Le DOCTEUR.

PIANO.

(surpris en voyant Abeille et le Docteur)

Eh quoi, tous deux tous

Cl. Cors. E^b
dimin.
p
Quat. seul.

Pist. Tromb. Quat. pizz.

deux i-ci? Ma char-man - te propri-é - tai - re Et

R^b Cl. Cors. 3

toi — mon docteur, mon a - mi (riant)

Le DOC.

A-mi a - mi, très bien le doc-

dim.
p
Quat. seul.

Pist. Tromb. Quat. pizz.

- teur n'a que fai - re Dungaillard — vi - goureux et sain — Et bà - ti comme

ABEILLE.

Chez nous on n'a pas dà - ge, On vit cent

toi

Fl. H.^{tb}

Hum.

(regardant le Docteur en dessous)

aus malgré le mé - de - cin

FABRICE.

(riant)

At - tra - pe

(montrant Abeille)

En - tre

lo
b

nous c'est l'u - sa - ge, Pour un oui comme pour un

(à portâ Fabrice)

lo
b

non Ma - dame A - beille en - fin n'a - pas vo - lé son nom, vo - lé son

ci.

Quat.

FABRICE (les interrogeant)

Mais pourquoi donc cet air de lè - te, Ces beaux bouquets?

nom

Tu ne devi - nes

ABEILLE.

Mais en ca - chette On ap - por - tait ces

pas? La Saint Fa - bri - ce

fleurs ——— Quand l'indiscret doc_teur M'a sur_pri - se chez vous. Ah! mer-

rit. Andante. $\text{♩} = 69$

- ci ——— de grand cœur! 1^{er} COUPLET. Pas de chagrin, de

très doux. 2^d COUPLET. Sous les arceaux du

f Cors. *P* Fl. II^b Cl.

so - li - tu - de Qu'on ne bra_ve avec l'a - mi-tié

mo - nas - tère Où s'é_coulaient mes tris - tes jours

Quasi. piz.

F

Le tra - vail sou - vent un pou - ra - de Nous pa - rait moins

F

A - dieu les bôn - heurs de la ter - re Plus de parents, d'a -

Et. n^o cl.

F

lourd de moitié. Quand on - sent un cœur qui vous ai - me

F

- mis - d'amours. Un seul cœur ai - mant de ma vi - e.

Quat. pizz.

F

Il n'est plus de jour mal - heureux, Et pour m'aimer -

F

Eût a - lors com - plé tous mes vœux, Ju - gez si mon à - me

V^{no} $\frac{3}{4}$

Harm. Quat. pizz.

bon - heur su - pre - me, Au lieu d'un cœur moi j'en ai deux, ah! —
 est ravi - e, Au lieu d'un cœur j'en trouve deux, ah! —

G-Baren. Ped. ⊕

ABEILLE

Pour — aimer — ce — lui — qui nous ai — me Au lieu d'un cœur il
 Pour m'aimer — bonheur — su - pre - me Au lieu d'un cœur j'en
 Le BOU.

Pour aimer — ce — lui — qui nous ai — me Au lieu d'un cœur il

Fl. Cl. *pp* *crise*

Ped. ⊕ Ped. ⊕ Ped. ⊕ Ped. ⊕

en a deux — Au lieu d'un cœur — il en a
 trou - ve deux — Au lieu d'un cœur — j'en trouve
 en a deux — Au lieu d'un cœur — il en a

pp *Tutti.* *pp* *Quat. pizz.*

Ped. ⊕

1^a

A
deux, il en a deux

F
deux, j'en trou-ve deux

1^o
D
deux, il en a deux

Fl.
Cl.

pp Harm.

dolce.

Ped. ⊕ Ped. ⊕

2^a

A
deux il en a deux!

F
deux oui j'en ai deux!

1^o
D
deux il en a deux!

f Tutti.

f dimin.

Ped. ⊕ Ped. ⊕

p

f *dimin.* *p*

Ped. ⊕ Ped. ⊕ Ped. ⊕

Allegro, $\text{♩} = 126$

Le DOCTEUR.

Pour fé - ter ce beau jour il me vient une i -

f Tutti. *p*

FABRICE.

Voyons l'i - dé - e

- dé - e Eh bien, chez toi l'on sou - pe -

Quat seul. *f Tutti.*

ABFILLE. (avec empressement)

Par moi, par moi vous se - rez se - con -

Y pen - ses - tu?

- ra

p

A. *- dé - es* Tout ce qui manque i - ci l'on vous l'ap - por - te -

A. *- ra* Une ta - ble, la voi -

F. Hélas, hé - las, il manque tout à pen près

f Haut: *p* *vous -* *Oh!*

A. *- ci!* Ne suis-je donc pas là?

F. Bien, mais riendes - sus Nonnon, je suis con -

G^{de} Fl. *P^{te} Fl.* 8

F. *-fus*

le D. *J'accepte pour nous deux. Il faudra bien, que Dia - ble, Que tu soupes chez*

f *Fort.*

ad lib: *All. vivace. ♩ = 144.* *ABB.*

le D. *toi Malgré tes beaux re - - fus* *Voici l'or - di -*

pp *Quasi sol.*

A. *-nat - re Du sou - per char - mant* *Que nous al - lons*

F. *charmant*

le D. *charmant*

Cl. *Col.*

A. *fai - re* Tous les trois gai - ment *Trui-te suc-en - len - te* Et

F. *gaiement*

le D. *gaiement*

A. — pigeons do - dus *Poularde ex_cel - len - rall: - te*, Oeufs frais pon -

F. *do_dus*

le D. *do_dus*

suivez.

tempo.

A. - dus *Crème par - fu - mé - e,* Et bien mieux en - cor,

F. *pondus* *en_cor*

le D. *pondus* *en_cor*

A. *La grappe en_bau - mé - e De mes raisins d'or Puis u_ne bou -*

F. *fruits d'or*

B. *fruits d'or*

A. *-teu - le De mon plus vieux crn Qui fe - ra mer -*

F. *U - ne bou - teu - le Qui fe -*

B. *U - ne bou - teu - le Qui fe -*

Fl. Ob: *pp*

Harm:

A. *-veu - le Dans no_tre me - nu Qui fe - ra mer - veu - le*

F. *- ra mer - veu - le Dans no - tre me -*

B. *- ra mer - veu - le Dans no - tre me -*

Harm: *pp*

A. *Dans no-tre me - nu no-tre me - nu* *Dans no -*

F. *- nu no-tre me - nu no-tre me - nu* *Dans no -*

D. *- nu no-tre me - nu no-tre me - nu* *Dans no -*

ff Tutti.

A. *- tre me - nu*

F. *- tre me - nu*

D. *- tre me - nu* *U - ne bou -*

Quat: B^{ns} Tromb. Corsnets.

Tutti.

F. *Gour-mand, non pas*

D. *- teil - le? Met-tez en deux!*

p Quat: seul.

A.  Chez un a -

F.  — Ma - dame A - beil - le, Un tel fes - tin

A.  _mi Ce

le D.  Qui se - ra peut ê - tre, peut être un ma - ri

A.  n'est pas tous les jours fê - te comme au - jour - d'hui

F.  Ce

le D.  Ce

rall: tempo.

n'est pas tous les jours fê - te fê - te comme au - jour - d'hui!

n'est pas tous les jours fê - te fê - te comme au - jour - d'hui!

tempo.

rall: Quoi:

A. Voi - ci l'or - di - nai - re Du re - pas char - mant Que nous al - lons

F. charmant

B. charmant

A. fai - re Tous les trois gai - ment Tri - te suc - cu -

F. gaiment

B. gaiment

A. *len - te* Et — pigeons do - dus Poularde ex - cel - len - -

F. do_dus

D. do_dus

suivez.

tempo.

A. - te Oeufs frais pon - dus Crê - me par - fu - mé - e

F. pon_dus

D. pon_dus

A. Et bienneux en - cor La grappe embau - mé - e De mes rai - sins

F. en_cor

D. en_cor

A. d'or Puis u - ne bou - teil - le De mon plus vieux

F. fruits d'or U - ne bou -

le D. fruits d'or Deux bou -

Harm:

A. cru Qui fe - ra mer - veil - le Dans no - tre me -

F. - teil - le Qui fe - ra mer - veil -

le D. - teil - les Qui fe - ront mer - veil -

Fl: Ob:

A. - nu Qui fe - ra mer - veil - le Dans no - tre me -

F. - le Dans no - tre me - nu no - tre me -

le D. - ie Dans no - tre me - nu no - tre me -

f Harm: pp.

A.
- nu no - tre me - nu _____ de no - tre me -

F.
- nu no - tre me - nu _____ de no - tre me -

B.
- nu no - tre me - nu _____ de no - tre me -

f Tutti.

A.
- ni . . .

F.
- ni . . .

B.
- ni . . .

Tutti.

COUPLETS.

RÉP: Elle est de moitié dans
toutes mes cures.All^o non troppo. ♩ = 116.

LE DOCTEUR.

PIANO.

Cl:
B^{es}:
Quat:

Quand
ven-

B^{es} Altos,
Vlles
Tutti,
Timb: et Toiots.
p

je monte Co - cot - te Qui trot - te qui trot - te, Non, jamais mon ta -

- lon N'u - se de Fé - pe - ron. La bon - ne ca - ma - ra - de Cou -

-prend qu'un ma - la - de A besoin du Doc - teur Et re - dou - ble d'ar -

- deur. Dès qu'à la mai - son - net - te On en - tend la clo - chet - te Bien -

Horn:
Quat: pizz:

- tôt cha - cun ré - pè - te: Quel plai - sir, quel - le fê - te, Oui

voi - là le Doc - teur, Le Doc - teur, et sa bê - te. La ma - la - de sou -

suivez.

rit Et bien sou - vent gué - rit Aus -

pp

p Quatre-sonf.

tempo .

- si de ma co - cot - te Qui trot - te qui trot - te On par - le plus, ma

très léger.

Tin: et
2 rebats.

ad lib.

foi! Qu'on ne par - le de moi — On par - le plus, ma

f

Cl:

foi! Qu'on ne par - le de moi .

f Tutti.

tr. *V* *tr.* *tr.* *tr.* *tr.* *tr.* *tr.* *tr.* *tr.* *tr.*

Cl: *rit.* *rit.* *rit.* *rit.* *rit.* *rit.* *rit.* *rit.* *rit.* *rit.*

Quasi: *rit.* *rit.* *rit.* *rit.* *rit.* *rit.* *rit.* *rit.* *rit.* *rit.*

Tutti. *p*

Mais à ma porte on son - ne, La clo - che ré - son - ne Un

chrétien n'at - tend pour Pour lui donner le jour. Al - lons, Co - cotte, en

routé! Il faut cou - te que cou - te Pré - pa - rer de son mieux. — Un

bap.té_me joyeux. De là couronsma chère Re - ti - rer de l'en -

Harm:
Quat: pizz;

- chère D'un pauvre cen - te - nai - re La mo - des - te chau - mière, Lo -

- gis de ses a - yeux. Co - cot - te plus lé - gère De - vine un mal - heu -

suivez.

- reux Et vo - le de son mieux. Ah! Voi -

pp
dim.

p Quat: seul.

tempo.

- la pour - quoi Co - cot - te Qui trot - te Qui trot - te Est

tres leger.

Timb.
Grelots.

par-tout, sur ma foi! Ai - née au - tant que moi — Est

ad lib;

par-tout, sur ma foi! Ai - née au - tant que moi .

Clav.

f Tutti.

tr.

*Cl.
Bons
Quat.*

tr.

Tutti.

N^o 4.

ROMANCE.

REP: Gardez moi près de vous
ne me renvoyez pas.

Audante (♩ = 76)

JEANNE.

Par pi-tié, ne me chas-sez pas!

Quat-soul:

Je suis sans a-bri sans a-si-le, Un jour si je suis i-nuti-le

pp

Ail-leurs j'i-rai por-ter mes pas. Ne re-pous-sez pas ma pri-

- e - - re Par un re-fus dur et cru-el Le

G^{de} Fl.

2^e Cors.

Clar.

bien que Pon fait sur la ter - re Dieu tou - jours vous le

rend au ciel Dieu vous le rend au ciel

pp Quat: Horn: Fl:

Au - tre - fois

j'a - vais des a - mis Une mere à qui j'é - tais chère

Ils dorment sous la froide pierre Ou la mort — hé-las les a-mis

Ac-cueillir la pauvre étran-gère C'est a-doucir son sort cru-

2 Cors.

el le bien que l'on fait sur la te-re Dieu toujours vous le

rend au ciel Dieu vous le rend au ciel

pp Quel:

The fourth system concludes the page. The vocal line ends with a long note. The piano accompaniment features a section marked **pp** (pianissimo) and *Quel:* (Quel:), with a more active melodic line in the right hand. The system ends with a double bar line.

QUATUOR.

Rep: Cette fois vous avez deviné juste.

Al^o: (♩ = 132)

ABELLE.

JEANNE.

FABRICE.

Le DOCTEUR.

PIANO.

Abelle, Jeanne, Fabrice, and Le Docteur parts are mostly rests.

Piano part includes dynamics: *f* Tutti, Timb., *p*, and *cresc.*

Vocal parts lyrics: *cresc.* OÙ
cresc. OÙ
 Al-lons a-l-lons à ta-ble Fè-tons ce repas a-gré-able OÙ
 Al-lons a-l-lons à ta-ble Fè-tons ce repas a-gré-able OÙ

le plai_sir et l'a_mi_tié Pour nous char_mer sont de moi_

le plai_sir et l'a_mi_tié Pour nous char_mer sont de moi_

le plai_sir et l'a_mi_tié Pour nous char_mer sont de moi_

le plai_sir et l'a_mi_tié Pour nous char_mer sont de moi_

f Tutti. *Quat:* *p* Hautb:

_tié Pour nous char_mer sont de moi_tié

_tié Pour nous char_mer sont de moi_tié

_tié Pour nous char_mer sont de moi_tié

_tié Pour nous char_mer sont de moi_tié

crusc. *f* Tutti. *Timb:* *pp* *ff* Tutti.

And^{te} (♩=63) *p*

La nuit ap_pro_che voi_ci Iheu_re Où chacun

La nuit ap_pro_che voi_ci Iheu_re Où chacun

La nuit ap_pro_che voi_ci Iheu_re Où chacun

La nuit ap_pro_che voi_ci Iheu_re Où chacun

va dans sa de_men_re Pren_dre le gai_re_pas du soir. En

va dans sa de_meu_re Pren_dre le gai_re_pas du soir. En

va dans sa de_men_re Pren_dre le gai_re_pas du soir. En

va dans sa de_meu_re Pren_dre le gai_re_pas du soir. En

A. at - ten_dant le doux bon_soir le doux le doux bon - -

J. at - ten_dant le doux bon_soir le doux le doux bon - -

F. at - ten_dant le doux bon_soir le doux le doux bon - -

le D. at - ten_dant le doux bon_soir le doux le doux bon - -

A. - soir Cha_cun rentre, la grange est

J. - soir

F. - soir Le vieux ber_ger quit_te la plai - ne, la plai - -

le D. - soir

velles

Clar.

A. *plai_sir*

J. *De-main la fin de la mois_son — la fin de la mois_*

F.

le D. *De-main plai_sirs et_ chau_*

A. *Et*

J. *_son, La nuit ap_pro_che, voi_ci l'heure ou cha_cun va dans sa de_*

F. *La nuit ap_pro_che, voi_ci l'heure ou cha_cun va dans sa de_*

le D. *_son, La nuit ap_pro_che, voi_ci l'heure ou cha_cun va dans sa de_*

Bassons.

A.  - puis En at - tendant le doux bon - soir Prendre le gai re - pas du

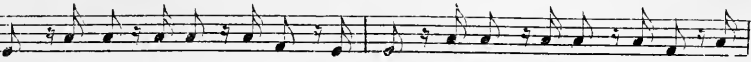
J.  - meu - re En at - tendant le doux bon - soir Prendre le gai re - pas du

F.  - meu - re En at - tendant le doux bon - soir Prendre le gai re - pas du

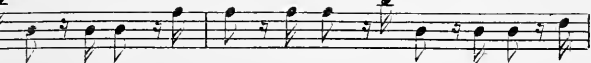
1^e.  - meu - re En at - tendant le doux bon - soir Prendre le gai re - pas du

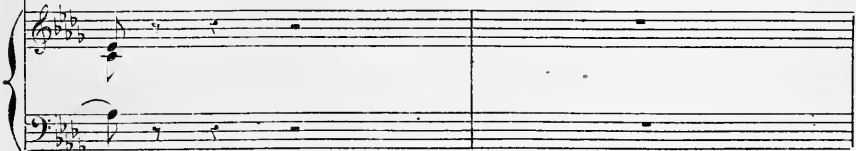

A.  soir, En at - ten - dant - en at - ten - dant le doux bon -

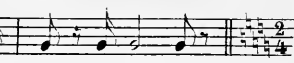
J.  soir, En at - ten - dant - en at - ten - dant le doux bon -

F.  soir, En at - ten - dant - en at - ten - dant le doux bon -

1^e.  soir, En at - ten - dant - en at - ten - dant le doux bon -

A. *- soir.* A - lors commen_ ce

J. *- soir.*

F. *- soir.*

le D. *- soir.*

Allegretto. (♩=92)
Triangle seul.

1^{re} Viol:

Quat:

Cors.

A. la veil - lé - e, Tou - te la fou - - le é -

A. - mer veil - lé - e En - tend le récit le ré - cit du con - teur

A. Et sa - muse et sa - muse en mou - rant de peur.

J. en mou - rant de peur.

F. en mou - rant de peur.

le D. en mou - rant de peur.

Clar. Bass: pizz.

Hautb: G¹ Fl.

A. Puis sous l'om - bra - ge du grand ar - bre, A - bri -

Clar. Bass:

Hautb:

A. - tant la vier - ge de mar - bre, Sa - - ge - nouil - - lent

Cues.

A.

deux a - mou - reux La pri - ant de bé - nir leurs

A.

voeux, de bé - nir leurs vœux *6^{de} Fl:*

A.

Et le rossi - guol qui les guette Joint à leurs

A.

voix sa voix dis - crê - te, E - cou - tez

A. *la cest bien ce - - la*

The first system of music consists of a vocal line (A) and piano accompaniment. The vocal line has the lyrics "la cest bien ce - - la". The piano accompaniment includes a right-hand part with a melodic line and a left-hand part with a rhythmic accompaniment.

A.

The second system of music continues the vocal line (A) and piano accompaniment. The piano accompaniment features a complex rhythmic pattern in the right hand and a simpler line in the left hand.

A. *La nuit approche voi-ci*

J. *La nuit approche voi-ci*

F. *La nuit approche voi-ci*

1^o D. *La nuit approche voi-ci*

poco rit.

p Cl: Bass:
Cora. Quel:

A. *Al*

J. *l*heu - - - re OÙ cha - - - cun

F. *l*heu - - - re OÙ cha - - - cun

le D. *l*heu - - - re OÙ cha - - - cun

G.^{de} Fl. *l*heu - - - re OÙ cha - - - cun

A. va - - - dans sa de - - -

J. va dans sa de -

F. va dans sa de -

le D. va dans sa de - - -

A. 

J. _ meu - - re Pren -

F. _ meu - - re Pren -

D. _ meu - - re Pren -

A.  ah!

J. _ dre le gai re pas du soir, En

F. _ dre le gai re pas du soir, En

D. _ dre le gai re pas du soir, En

tr

A. *tr*
ah!

J.
at - - ten_dant le doux bon_soir le

F.
at - - ten_dant le doux bon_soir le

le
at - - ten_dant le doux bon_soir le

A. *p tr*
ah ah

J. *p*
doux le doux bon -

F. *p*
doux le doux bon -

le *p*
doux le doux bon -

A. *ah*

J. *soir* *en at - - ten* *suivez.*

E. *soir* *en at - - ten*

b. D. *soir* *en at - - ten* *suivez.*

A. *rall -*

J. *suivez.*
dant le doux bon -

E. *suivez.*
dant le doux bon -

b. D. *suivez.*
dant le doux bon -

suivez.

A.  ah!

J.  soir, prendre le gai re-pas du soir

F.  soir, prendre le gai re-pas du soir

le
D.  soir, prendre le gai re-pas du soir

Fl.  tr

Quat: seul  Harmonie.

A.  ah!

J.  en at - tendant le doux bon - soir

F.  en at - tendant le doux bon - soir

le
D.  en at - tendant le doux bon - soir

 poco rit.

A.  en at_tendant tou_jours toujours le doux bonsoir

J.  oui en at_tendant tou_jours toujours le doux bonsoir

F.  en at_tendant

le D.  en at_tendant

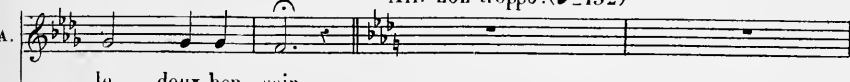

All^o non troppo. (♩=132)

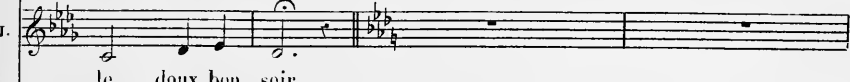
A.  le doux bon-soir.

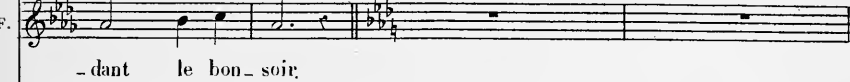
J.  le doux bon-soir.

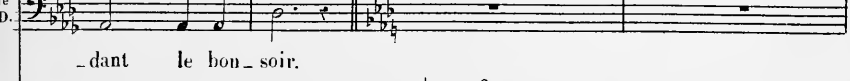
F.  - dant le bon-soir.

le D.  - dant le bon-soir.

F. *Al* c'est char_mant c'est à mer_veil_le, Mais main_te_

p Quat: seul.

F. *Le DOC:*
_nant chantez nous un re_frain jo_yeux Et ce re_frain joyeux_ va sor_tir

Harmonie.

le D. de ceci, Je vais trin_quer à vous ma_dame A-beil_le, A vos ver_

f *p*

ABEILLE. *vivement.*
Je n'en ai pas

le D. -tus, à vos a_mours! Bu_vez tou_

le
D. *FAB:*

- jours bu - vez tou - jours, ça peut ve - nir! A

crescendo. *f* Quat: seul. *p*

F.

vous, à vous charmante A - beil - le - à vos char - mes a vos ver -

rit.

Harmonie.

All: vivace. (♩ = 144)

F.

- tus!

le
D. *ff*

Un, deux, trois, pat! le bou - chon sau - te, Mes a - mis

f Cornets. *ff* Tutti. *p* Fl: Clar: Cors.

le
D.

bivous à notre - hôte - A son bou - heur, ah!

Cornets *ff* Tutti.

poco rit.

D. *poco rit.*

à sa san - té — Et même et même a sa pos - té - ri -

p Fl: Cl:
Cors.

poco rit.

A. *a tempo.*

Et tic et toc et tic et toc De nos ver - res vi - ve le choc de

J. Et tic et toc et tic et toc De nos ver - res vi - ve le choc de

F. Et tic et toc et tic et toc De nos ver - res vi - ve le choc de

le D. Et tic et toc et tic et toc De nos ver - res vi - ve le choc de

f

4^e Viol.: Fl: Triangle.

Hautb.: Quat. pizz.

f *Tutti.*

f *arco.*

A. **pp**

nos ver - res vi - ve vi - ve le choc et tic et toc et

J. **pp**

nos ver - res vi - ve vi - ve le choc et tic et toc et

F. **pp**

nos ver - res vi - ve vi - ve le choc et tic et toc et

le D. **pp**

nos ver - res vi - ve vi - ve le choc et tic et toc et

pp

pizz. Triangle.

Quat. pizz.

A.
 tic et toc de nos verres vi - ve le choc de nos ver - res vi -

J.
 tic et toc de nos verres vi - ve le choc de nos ver - res vi -

F.
 tic et toc de nos verres vi - ve le choc de nos ver - res vi -

le
 D.
 tic et toc de nos verres vi - ve le choc de nos ver - res vi -

f Tutti
 - arco.

A.
 - ve le choc de nos verres vi - ve le choc — le

J.
 - ve le choc de nos verres vi - ve le choc — le

F.
 - ve le choc de nos verres vi - ve le choc — le

le
 D.
 - ve le choc de nos verres vi - ve le choc — le

rit.

rit. *ff*

A. choc

J. choc

F. choc

le D. choc

ABEILLE. *p* à Jeanne.

Eh!

A. quoi? quand on vous fait l'honneur de trin-quer

Quat.
Cors.

A.

a - vec vo - tre mai - tre, vous ne bu - vez pas?

Fl:

vefle

JEANNE. FAB:

Hout: J'a - vais peur de vous of - fen - ser. Ces - sez

Fl:

F.

d'être aus - si ti - mi - de, mon en - fant, U - nis - sez vous à

F.

nous de tout cœur et gai - ment Un, deux,

Fl:
Cl:

Cors. Quatz

f. Cornets.

trois, paf! le bou_chon sau_te Mes a_mis — bu_vons

Et: Clar: *ff* Tutti *p* Hautb: Viol:

bu_vons cô_te à cô_te, Pas de verr' vide — à moi_

f Cornets *ff* *p*

A. Et

J. Et

E. — tié, Bu_vons trin_quons bu_vons à l'a_mis - tié!

D. Et

Et

Et: Hautb: *p*
Clar:

A. *tic et toc et tic et toc De nos verres vi - ve le choc De nos ver -*

J. *tic et toc et tic et toc De nos verres vi - ve le choc De nos ver -*

T. *De nos ver -*

lc. *tic et toc et tic et toc De nos verres vi - ve le choc De nos ver -*

f

f *Tutti, au co.*

A. *res vi - ve vi - ve le choc Et tic et toc et tic et toc De*

J. *res vi - ve vi - ve le choc Et tic et toc et tic et toc De*

T. *res vi - ve vi - ve le choc*

lc. *res vi - ve vi - ve le choc Et tic et toc et tic et toc De*

p

pp *pizz.*

A. *f* nos verres vi - ve le choc De nos ver - res vi - ve le

J. *f* nos verres vi - ve le choc De nos ver - res vi - ve le

T. *f* De nos ver - res vi - ve le

lc. *f* nos verres vi - ve le choc De nos ver - res vi - ve le

D. *f* Tutti. arcu.

A. *ad lib.* choc De nos verres vi - ve le choc — le choc Buvons

J. *ad lib.* choc De nos verres vi - ve le choc — le choc Buvons

T. *ad lib.* choc De nos verres vi - ve le choc — le choc Buvons

lc. *ad lib.* choc De nos verres vi - ve le choc — le choc Buvons

D. *ad lib.* suivez.

A.
J.
T.
1^e
D.

donc buvons donc mes a - mis bu - vons.

donc buvons donc mes a - mis bu - vons.

donc buvons donc mes a - mis bu - vons.

donc buvons donc mes a - mis bu - vons.

A.
J.
T.
1^e
D.

N° 6

DUO.

RÉP. — Une éclaircie dans les cieux.

Moderato. $\text{♩} = 72$

JEANNE.

FABRICE.

PIANO.

Cor.

f *pp* *v* *l* *es* *p*

Quat.

villes

- ra pareil Au ray-ons perçant le nu - a - ge Et dis - sipant le

sombre ora - ge Qui fuit au re-tour du soleil

Fl. Hautb.

f *pp* *v* *l* *es* *p*

JEANNE. FAB.

Hé - las, je ne sais plus sou - ri - re! As - tu

F. JEANNE. FAB.

donc des cha-grins? Ne m'interrogez pas Tes chagrins, il

Harm.

F. JEANNE.

faut me les di - re, Je les a - dou - ci - rai C'est impos - sible, hé -

J. FAB.

- las! Peut - é - tre des regrets Ou quelqu'un, ou quelqu'un dont l'ab-

poco rit. a tempo. JEANNE.

- sen - ce T'af - fli - ge et fait couler tes pleurs Qui, des regrets a -

poco rit. a tempo.

FAB.

- miers, de cruelles souffran - ces A ton âge Il n'est pas d'éternelles dou -

F.

- leurs, Et si tu veux par - tir re - joindre ton vil -

JEANNE. Récit. Allegro.

- la - ge Ah! je n'en ai pas le cou - ra - ge, Quand un pro -

Quat. seul. p

ad lib.

J. - dige incroya-ble i-nou - i Trompe mes yeux mon cœur et me ra- vit i -

cresc.

f

Moderato. Andante. (♩ = 69)

J. - ci - - - - - Pauvre en - fant, quoi si jeune en-

p *Fl.* *Cl.* *1r B!* *pp* *Quat. seul.*

F. - co - re Tu su - bis du sort la ri-gueur!

Harm.

F. Quand la vie est à son au - ro - re Et - - - - -

Harm.

F. *l'in - vite au bon - heur* *En vain ta bou - che*

suivez. *Cl.*

F. *veut - se - tai - re* *Ton âme a be - soin d'un - ap -*

B^{tr}

F. *- pui, Dieu te pro - té - ge sur - la - terre* *En*

pp

F. *te gui - dant vers un a - mi, un a - mi!* *Fl.*

calando. *suivez.*

Ah! parlez moi toujours ain - si, Votre dou - ce voix me con -

- so - le, Mon âme a - vec vo - tre pa - ro - le semble s'é - lan -

The second system continues the musical score. The vocal line has the lyrics "- so - le, Mon âme a - vec vo - tre pa - ro - le semble s'é - lan -". The piano accompaniment continues with the same rhythmic and harmonic patterns as the first system.

pp FAB.
- cer vers le ciel O sur - prise, un aveu si tendre Ma

JEANNE.
Jeanne, ah! que viens - je d'en - ten - dre? Par - lez, par -

The fourth system is marked with the character name JEANNE. The vocal line has the lyrics "Jeanne, ah! que viens - je d'en - ten - dre? Par - lez, par -". The piano accompaniment continues with sustained chords and a melodic line in the right hand.

1.
 -lez a vo-tre voix, Je me sens vivre et mourir à la

2. *FAB. Récit.*
 fois. Ah! Jeanne au milieu de tes larmes, Je ne vis jamais tant de

3. *All^o non troppo.*
 charmes Et je sens égarer mon cœur et ma rai - son!

p
Timb.

4. *JEANNE.*
 Est-ce un rêve, ô mon Dieu?

Harm.
esce. *f* *p* *esce.*

J.  Non, non, ah! j'étais folle Un instant de dé - li - re m'a perdue à vos

J.  yeux Et si vous pou - viez li - re Dans ce cœur dé - so -

J.  - lé vos lè - vres sur mon front, Ne m'auraient pas hê -

Allegro. ($\text{♩} = 120$)

J.  - las fait cet in - digne af - front! Je le dois, il faut fuir Pour ne

suivez.

p Cors
Quart.

pas me tra_hir, C'est l'honneur qui l'or_don_ne, Mais

Fl.

$\frac{2}{3}$ Pist. Tromb.

hé_las j'a_ban_donne En_fuy_ant de ces lieux Mon

dernier jour heu_reux! Je le dois, il faut fuir

FAB.

Re_nonce à me fuir, Ah!

Pour ne pas me trahir, C'est l'honneur qui l'ordonne Hé_

F.

vois, mon repen_tir Aux fem_mes Dieu don_ne

J. *las j'a_ban - don - ne en fuyant de ces lieux Mon*

F. *l'â-me qui par - don - ne, Ne crains plus les voeux D'un*

J. *dernier jour heu_reux*

F. *coeur a - moureux . Je*

ff Tutti.

dim.

F. *n'ai pu ré - sis - ter à ta beauté tou - chan - te*

Quat seul.

Cl.

F. *calando.*
pardn, par - don ô Jean - ne, par - don! Un in -

(Cl. Cors.)

pp

Timb.

F. *tant je croy - ais que tu pour -*

F. *- rais m'ai - mer* **JEANNE.** *Moi, vous ai - mer?*

Quat *ppp*

ai - mer en - cor, ja - mais, ja - mais

cresc. *ff* *Fatti.*

O non non, il faut fuir Pour ne

FAB. *Renon - ce à me fuir!*

p *p*

J. pas me tra - hir, C'est l'hon - neur qui l'or -

F. Ah! vois mon repeu - tir, Aux fem -

J. - don - ne, Mais hé - las j'a - ban - donne En luy -

F. - - mes Dieu don - ne L'à - me qui par - don - ne,

Fl.

2 Pi. t.
5 Tromb.

J. - ant de ces lieux Mon dernier jour heu - reux, Mon

F. Ne crains plus les vœux D'un cœur a - mou - reux, d'un

ad lib.

J
 der_nier jour, mon dernier jour heu_reux!

F
 cœ-ur, oui d'un cœ-ur a_mou_reux

CL.
 Bass
 Vcl.
 Cello

FAB.

Andante.

Voi - ci ta

doux.

Quat.
 Cer.

F
 cham_bre mo_des_te, tu peux en paix, en paix te re-po-

ser. J'ai - tes - te sur mon hon - neur et sur ma foi Que

cresc.

Allegro. ($\text{♩} = 120$)

tu n'au - ras i - ci qu'un tendre frère en moi.

f suivez *dim*

dim.

Adagio.

FAB. (parlé). Que se passe-t-il donc?

Cl. Timb. orage.

p C-B.

Quel étrange mystère?

Pourquoi les yeux de cette jeune fille

Fl.
Hautb.

étaient ils sans cesse fixés sur les miens, D'où viennent ses aveux, son trouble et puis cette indigna-

Cl.
Timp.

tion subite, lorsqu'attiré vers elle j'osais l'embrasser?

Demain je lui parlerai

1 Fl.
2 Fl.
Cl.

je tâcherai de gagner sa confiance... de pénétrer ce secret

le sommeil s'empare de moi

je voudrais chasser cette émotion

Timp.
Cylles.
C-B.

Quat.

Je sens mes yeux se fermer. L'air est si

lourd

et cet orage qui gronde au loin....

il s'endort

Andantino. ($\text{♩} = 76$).

(presque parlé).

Ah! par pi-tié,

ne me chas-sez

pas!

Je suis

sans a -

bri, je suis sans a -

Cl.

G^{de} Fl.

- si - le.

Fl.
Hautb.

morendo.

Allegro (♩ = 144).

Cor.

pp Timb.

On entend un cri de femme dans la coulisse.

Fabrice sèveille.

cresc.
Quat.

FAB (parlé.)

Qu'ai-je entendu? Ce cri de douleur

ff *fp*

semblait venir de la chambre de Jeanne... non de plus loin encore... que se passe-t-il donc?
Pauvre enfant, quel danger peut la menacer?

All^o moderato.

Ah! courons!!

Mais cette chambre dont je ne

pp

Cl.
Cor.

devais pas franchir le seuil... Ah! n'importe, Je ne puis résister à mon inquiétude, à ma terreur

All^o

f

Quat.

Il s'élance dans la
chambre de Jeanne.

Abeille regardou
par la fenêtre.

Que vois je? Monsieur Fabrice entrant dans la chambre de sa servante!

ff Tutti.

Timb

fp

All vivace. (♩ = 152)

ff Tutti.

8

Fin du 1^{er} ACTE.

2^{me} ACTE.

ENTR'ACTE.

Andante. (♩ = 52)

PIANO.

1^{re} V^{ns}

p Cors.
B^{us}

pizz.

2 Cl.
4^{ta} Vps

2 B^{no}
Quartetto.

dim.

crese.

dim. poco rit.

Alto.
Vlles arco.
Ces.
C. B. pizz.

ppp *Vlles arco.*

Quasi pizz.
Horn:
ppp

N° 7.

AIR

Allegro. $\text{♩} = 132.$

ABEILLE.

Ah! que le conduise ou tra -

PIANO.

Fl. Ob.

Tutti. Cl.
Bou

Quat.

ff Tutti.

-geau - te, Quel scan - da - le pour ma mai - son!

Fl.

V^ol pizzo.

p Quat. seul.

Ob: Clar.

En - trer la nuit chez sa ser - van - te...

A sa sagesse à sa rai -

f Tutti.

p Quat. seul.

- son Moi qui croyais

Et sou - vent mê - me qui me di -

Ob:
Clar:

Quat.

...sais: Quoi qu'il n'ait rien C'est un de ces ma - ris qu'on ai - me

Ob:
Clar:
V^{ous}
Alto:
Horn:

Et dont on peut fai - re le sien. Il

Allegretto. $\text{♩} = 69$.

Qu^{asi} pizz:
H^{orn}:

n'est pas dé - fen - du, je pen - se, Lors - que l'on est veuve à vingt

Clar:
H^{orn}:

ans - A - vant que l'hi - ver ne com - men - ce De

H^{orn}:
Clar:

pro-fi-ter de son prin - temps — Au prin-temps s'ouvrent tous les

Ob:
Clar:

coeurs Et pour les veu - ves de mon â - - ge Le prin -

-temps cest le ma - ri - a - ge L'a - mour aux rê - ves en chan -

-teurs. Ca - chant les sou - cis du veu - va - ge Sous

Fl: Fl:
Cl: Clarinet
Quar: pizz: Quartet pizzicato
Cor: Horn

les promesses et les fleurs Hé - las hé -

tr. viv.

-las On n'a pas toujours ses vingt ans Hé -

rit. *tempo.*

suivez.

-las! Ah hé - las ah

sf

Mais quand le cœur se

pp *pp* *Quasi seul.*

prend lui même Il n'est pas fa - ci - le d'o - ser Al - ler dire à ce -

F1:

vlls pizz:

- lui qu'on aime: Mon - sieur, vou - lez vous m'é - pou - ser? Et

Harmon:

sf

p

puis quand on fut toujours sa - ge Il faut re - dou - ter du vil -

p

- la - ge Et les pro - pos et les ca - quets, Pourtant tout

Vous
Altos.

bas je me di - sais: Ce n'est pas dé - fen - du, je

Fl: (Ob:)
E♭^{cor} Cl:

pen - se. Lors - que l'oïsest veuve à vingt ans A - vant que l'hiver ne cou -

E♭^{cor} Clar: E♭^{cor} Clar:

- men - ce De pro - fi - ter de son prin - temps Hé -

- las hé - las On n'a pas toujours ses vingt

rit:
suivez.

aus Hé - las ah! hé - las ah ah

Tutti. v^{ous} pizz:

pizz:

ah ——— vingt aus!

Tutti.

ah ah — à — b' ah — ah Pa_

p

Mouvt de Valse .

_mour est un son - ge Tou - jours

f

Cors.
Quat: arco.
Bass

un — men - son - - ge, Ah

f

— pour moi cœur Ah pas de bon -

f Tutti.

-heur! Ah vraiment j'en - ra - ge Gardons mon ven - va - ge

pp Qual:

Plus de ma - ri - a - ge Plus de ma - ri - a - ge, C'est un par - ti

Cor.

Fil.

sa - ge Chaque homme est vo - la - ge Et c'est grand dom -

rit:

pp Horn:

- ma - ge Qu'on ne puis - se pas Qu'on ne puis - se

rit:

tempo.

pas S'en passer hé - las. Ah

Fl: Cl:

Quat: pizz:

Harm:

rit: tempo.

La - mour est un

ff rit: *dim: p*

rit: tempo.

sou - ge, Tou - jours un mer -

ff rit: *dim: p*

rit. tempo.

- son - ge. Ah

f rit. *dim: p*

Ah

f

Ah

p

N^o 8.

COUPLETS

All^o moderato. ♩ = 108.

Rep: Ça m'ôte l'appétit.

Le DOCTEUR.

PIANO.

Le DOCTEUR.

PIANO.

U - ne fem - me douce et gen - til - le

C'est le bon - heur de la mai - son. C'est le bon -

-heur de la mai-son. Un ray -

Quasi: sol.

-on de so - leil qui — bril - le, U - ne —

fleur en toute sai - son, U - ne fleur en tou - te sai -

1^{re} V^{ce}

-son, On dit bien qu'il

2^{de} V^{ce}

vient des mu - a - ges Qu'on n'est pas

Cl:

tou-jours au prin - temps, Mais bah! je suis fait

aux o - ra - ges Et je mar - ché

par tous les temps Puis en - fin

rit. *p* tempo.

Quat: Cl: B^{es}

je suis phi - lo - so - phe, De tout dans ce

Quat: Cl: B^{mo}

mon - de je ris. Et je suis fail - lé dans l'é -

à volonté.

- tof - fe Dont on fa-bri-que les ma - ris, Dont on fa-bri-que les ma -

Quat: seul. suivez.

tempo.

- ris Les bons ma - ris Les bons ma -

ff Tutti.

- ris .

ff Totti.

p Quat: sent.

Un pau - vre doc -

Cors.
Bons

p Quat: sent.

-teur de cam - pa - gne Est sou - vent

ff ven

ab - sent de chez lui, Est sou - vent ab - sent de chez lui,

Et pour dis - trai - re sa com -

p Quat: seul.

- pa - gue Il se trou - ve plus d'un a -

Ev^{no}

- mi, Il se trou - ve plus d'un a - mi,

3^{on}

Mais de ma fem - me moi j'es - pè - re

V^{no} Clar: *2 Fl:*

oc - cu - per Si bien les ins - tants

Qu'el - le n'ai - me - ra que le pè - re, Le

pè - re de tous ses en - fants! rit:

Et d'ail - leurs Je suis phi - lo - so - phe,

Quat: Cl: B^{na} Quat: Cl: B^{na}

De tout dans ce mon - de je ris,

Et je suis tail - lé dans l'é - tof - fe

à volonté.

Dont on fa - bri - que les ma - ris Dont on fa - bri - que les ma - ris

f Quot: seul. suivez. *ff* Tutti.

Les bons ma - ris Les bons ma - ris!

ff Tutti.

N^o 9.

QUATUOR.

Rep: Tous ces propos là.

Andante. (♩ = 138)

ABEILLE.

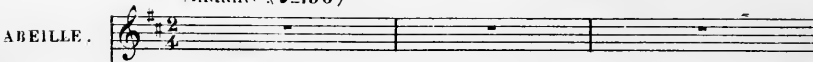

JEANNE.

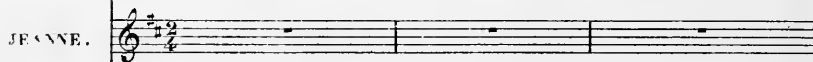

FABRICE.

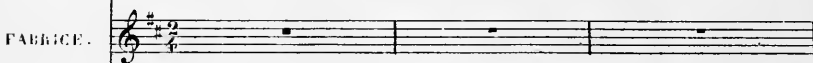

Le DOCTEUR.

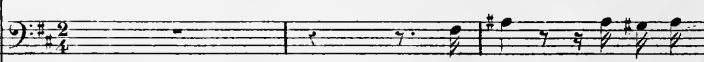

Un mot chère voi -

PIANO.

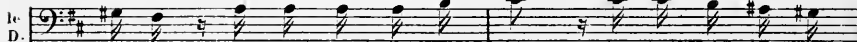

- si - ne, li court dans le pa - ys, ce - la vous est con -

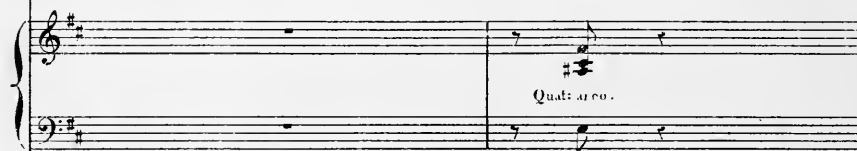

- nu, De forts mau - vais pre - pos sur Jean - ne et j'i - ma -

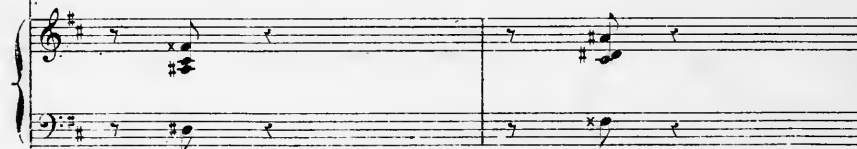

A.  Je crois . . . ce que j'ai

1c
D.  - gi - ne Que vous n'en croy - ez rien

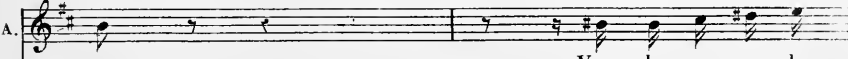

A.  vu Vous le sa - vez de

V.  Par - lez qu'a - vez vous vu?

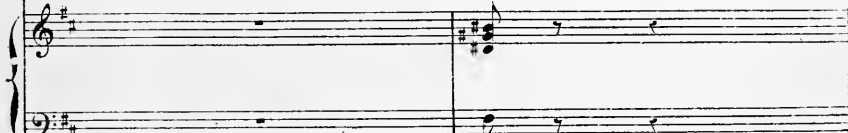

A.  res - te

1c
D.  Quoi ce que ces mé - chants ont i - ci ré - pé -

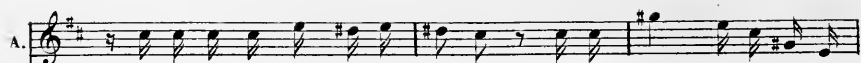

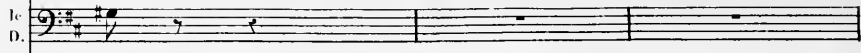
A.  Je l'ai vu, vous dis-je et j'at-tes-te N'avoir dit que la vé-ri-

D.  -té?

A.  -té

F.  La vé-ri-té, _____ je vais la di-re:

Récit.

F.  Hier je travaillais quand vous fûtes parties, Le soir était ve-nu; je

pp Quat: seul.

F. *croyais endormi-e La pauvre Jeanne en son réduit; Tout à*

F. *coup retentit au milieu de la nuit Un cri d'an_goisse un cri ter-*

ff Tutti.

F. *-ri - - - ble Et ce cri dou_lou_reux partait Du cô-*

ff

a tempo.

F. *-té de la chambre où Jeanne re_po_sait. J'y*

ff

F. cours dans un trouble indi-ci-ble, Une por-te don-nant sur

pp
3^e Tromb: solo.

F. un étroit chemin Etait ou-ver-te et qu'a-per-çois-je enfin?

fp

F. Jean-ue qui s'en-fuyait au sein de la nuit

pp Quat:
Ob:

F. sombre. Et dont les pas-trompés par l'om-bre L'a-

F. *rall:*
 -vaient conduite au bord d'impré-cipice af - freux Qu'un rayon de clar -
6 *6* *6* *6* *6* *6*
crese: *rall: Tutti.*

F. *ad libit:*
 -té dé - voi - lait à ses yeux
ad libit:
 Ah mal - heureuse en - fant!
Cor. VIIe
pp

F. Sur l'abi - me pen - chée Aux ronces des buis - sous se te - nant at - ta -
C):
Alto.
pp solo.

F. - ché e, La for - ce lui man - quait, elle al - lait s'englou - tir Son pied glissait dé -

F. *le DOC.*
-jà quand j'ai pu la sai - sir, Fabri - ce, cher Fa -

Fl:
Ob:

Quat:
Horn:
Cuivres,
Quat:

Timb:

F. *FAB.*
-bri - ce Ah je crus que la vi - e

Cl:
pp

Cl:
Horn

Ob:

F. l'a - ban - don - nait. Par la peur en - va - hi - e, I - na - ni -

vll.
C.B.

F. - mée et sourde à mes accents Je la portais chez moi mou -

Fl:

Quat:

F. *-rante_ é - va - nou - i - e Et mes soins em - pres -*

F. *- ses ra - ni - mèrent ses sens, Ra - ni - mèrent ses sens.*

le D. *Je l'aime —*

Cors. *fp*

F. *Et maintenant je puis te di - re, Pauvre en -*

le D. *— encor mieux je le sens*

$\text{♩} = 52$

F. *f* fant — re — lève ton front, Laisse à ceux — qui t'osent mau —

V^{on} *p* Quat: Harm:

F. — di — re Leur lâche in — jure — et ton af — front — leur lâche in —

Cl:

Andante.

F. — jure — et ton af — front —

f Tutti. Timb: Cl: soso. *p*

Fl: rit:

Quat:

Andante. $\text{♩} = 52$.

ABEILLE.

Jean - ne par - don - ne moi! je ne suis pas mé -

2 Cl.
B^{no} solo.

2^e B^{no}

- chan - te Et l'on sau - ra bien - tôt,

1^{re} V^{no}

pauvre in - no - cen - te, Com - bien j'eus des

1^{re} V^{no}

torts en - vers toi, ah des torts en - vers

JEANNE.

A. *toi*
 FAB: Récit.
 C'est bien ma - dame A - beil - le
 Ah mer -

fp Cors.
 Quat:

J. *ci, mais, hé - las, on ne vous croi - ra pas Et*
 Ob solo.

Evén

J. *loin de ce pa - ys je vais por - ter mes pas*
 D. *Nous quit -*

C. B. pizz.

D. *- ter, nous quitter? non, par - bleu! Car je sais, ma Jean -*
 Ob: Cl:
 Cor.
 B^{on}

Allegro. ♩ = 92

le
D

- net - te, Un bon moyen un bon moyen de prouver, sur ma

Ob:
Cl:

IVon

Quat:

le
D

foi, de prou - ver, sur ma foi, Qu'il n'est pas au pa -

Ob:
Cl:

IVon

le
D

- ys — de fil - le. plus hon - nè - te Plus ver - tu - eu - se

IVon

le
D

et — plus sa - ge que toi. Que di - tes vous? que di - tes

Harm:

p

JEANNE.

le DOC.

vous? Au bras d'un ga-lant hom-me Si l'on te voyait

Ob:
Cl:

Plus animé.

EV²ⁿ

Cor. B:ⁿ

Cor solo.
Qual:

par-mi nous Joy-euse et con-ten-te, con-ten-te tout comme On l'est a-

Ob:
Cl:

Bⁿ

Adagio.

-vec un bon-poux. Et si cet é-poux qu'on es-ti-me Se mon-

Qual: seul.

-trait fier de son bon-heur, Crois-tu donc ma pauvre-vie-ti-me Qu'on dou-te-

Cor.

Qual:

le D. *le DOC.*

...rait de ton hon - neur? Qui vou - drait m'é - pou - ser? Mais vois donc mi -

JEA.

Quat: seul.

ABEI.

C'est lui

JEA.

C'est vous!

FAB.

C'est toi!

le D.

- guonne mes yeux bril - lants, mon cœur é - nu C'est moi.

Cors.

le D.

C'est moi même en per - son - ne Ma Jean -

Harm: Quat:

JEA.

1.
- net - te - ré - ponds Mon par - rain, pardon, mon trou - ble en ce mo -

Quat: seul.

Plus vite. ♩ = 152

1.
- ment

2e
D.
très bien ma chère enfant je te comprends je te com - prends

Tutti.
ff

1e
D.
Ah mes a - mis, ah quel - le fé - te

p Quat: seul.

Tutti.

1e
D.
Ah quel - le no - ce l'on fe - ra

p Quat: seul.

f Tutti.

1^o
D. *lég.*

Ah, mes a - mis, ah quel - le . fê - te Quelle

p *f* *p*

1^o
D.

no - ce l'on fe - ra! Que la mu - si - que s'ap -

1^o
D.

-pné - te, On dan - se - ra on chan - te - ra, Ah, mes a -

Ob.
Cl.
Cors.

ff Tutti. *p*

1^o
D. *dim.*

- mis, ah, quel - le fê - te mes a - mis, ah quel - le fê - te, quel - le

ff Tutti. *dimin.*

p *dim:* *pp*

le
D. no - ce l'on fe - ra, On dan - se - ra on chan - te - ra, on dan - se -

pp *Quat: Timb:* *pp*

MEL. *pp* E - pou - se gen - til - le, Puis u - ne fa -

JEA. *pp* E - pou - se gen - til - le, Puis u - ne fa -

FAB. *pp* E - pou - se gen - til - le, Puis u - ne fa -

le
D. - ra on chante - ra Femme gen - til - le, Puis u - ne fa -

pp *Quat: seul.* *très léger.*

A. - mil - le Son cœur son cœur pé - til - le A tant de bon -

J. - mil - le Double es - poir qui bril - le Comme un feu trom -

F. - mil - le Double es - poir qui bril - le Comme un feu trom -

le
D. - mil - le Ah! mon cœur pé - til - le A tant de bon -

A. *—*heur — Et nous de sou — ri — re De son — gai de

J. — peur Car le gai de — li — re Du pau — vre doc —

F. — heur Et nous de sou — ri — re De son gai de —

16
D. — heur Cha — cun de sou — ri — re A mon gai de —

f Harn.

A. — li — re Et nous — de sou — ri — re — A son gai de —

J. — teur — A mon ame ins — pi — re Re — grets et dou —

F. — li — re Et puis de sou — ri — re A son gai de —

16
D. — li — re Cha — cun de sou — ri — re A mon gai de —

f *pp* *dim.* *pp* *f* *pp*

A. *cresc.*
 - li - re Et puis de nous dire Ah! l'heu_reux Doc -
 J. leur Re - grets et dou -
 F. *cresc.*
 - li - re Et puis de nous dire Ah! l'heu_reux Doc -
 le *cresc.*
 D. - li - re Et puis de se dire Ah! l'heu_reux Doc -
 G^{de} FL. *cresc.*
 Hautb. *cresc.*
 8^{ve} FL. *cresc.*

A. - leur,
 J. - leur,
 F. - leur,
 le D. - leur,
dim.
 2^d vu

FAB.

Ma chère enfant, plus de dou-leur! En te conseil-

Quat seul.

Cl.
Harm.

-lant lès - pé - ran - ce Je comp - tais

4^e VP

sur la Provi - den - ce Qui te donne enfin le bon-heur,

Hautb.
Cl.
Cor.

7. LE DOCT.
oui le bon-heur. J'entends que tous mes ma - la - des Boi - vent

B^{us}
4^e VP
p Quat seul

en ce jour - heu - reux Au lieu

Fl. Hautb. Cl. 1^{re} VP

de ti - sa - ne - fa - de Un bon coup

G^{de} Fl. Hautb. Cl. f Quat. seul.

un bon coup — de mon vin

p

vieux. Ah! mes a - mis quel - le fé - te, quelle no - ce l'on fe -

Hautb. Cl. Cors. f Tutti. p f Tutti.

1^{re} D. *dim.*
 -ra Ah! mes a - mis ah! quel - le fê - te, quel - le no - se l'on fe -

AB. *pp*
 JEANNE. *pp*
 FAB. *pp*
 E -

1^{re} D. *pp*
 -ra, On dan - se - ra on chan - te - ra, on dan - se - ra on dan - se -

p Quat. Timb. *pp*

A. pou - se gen - til - le Puis u - ne fa - mil - le sou -
 J. pou - se gen - til - le Puis u - ne fa - mil - le sou -
 E. pou - se gen - til - le Puis u - ne fa - mil - le sou -
 1^{re} D. -ra Femme gen - til - le Puis u - ne fa - mil - le sou -

pp Quat. seul.

A. cœur son cœur pé - til - le A tant de bon - heur Et
 J. es - poir qui bril - le Comme un feu trompeur Car
 E. cœur son cœur pé - til - le A tant de bon - heur Et
 T. D. mon cœur pé - til - le A tant de bon - heur Cha -

f Harm.

A. nous de sou - ri - re De son gai dé - li - re Et
 J. le gai dé - li - re Du pau - vre Doc - teur
 E. nous de sou - ri - re De son gai dé - li - re Et
 T. D. cun de sou - ri - re A mon gai dé - li - re Cha -

f

A. *J*
 nous de sou - ri - re A son gai de - li - re Et
 J.
 A mon âme ins - pi - re Re - grets et don - leur
 F.
 puis de sou - ri - re A son gai de - li - re
 1^o
 D.
 cun de sou - ri - re A mon gai de - li - re

A. *cresc.*
 puis de nous dire: Ah! l'heu - reux Doc - teur! Ah!
 J. *cresc.*
 Re - grets et don - leur Ah!
 F. *cresc.*
 Et puis de nous dire Ah! l'heu - reux Doc - teur Ah!
 1^o
 D. *cresc.*
 Et puis de se dire Ah! l'heu - reux Doc - teur Ah!

A. — l'heureux Doc_teur, L'heu - reux Doc - teur Ah!

J. — pauvre Doc_teur, Pau - vre Doc - teur Ah!

F. — l'heureux Doc_teur, L'heu - reux Doc - teur Ah!

1^o V. — l'heureux Doc_teur, L'heu - reux Doc - teur Ah!

Allegro.

A. — l'heureux docteur l'heu - reux Doc - teur — *tr*

J. — pauvre Doc_teur pau - vre Doc - teur —

F. — pauvre Doc_teur l'heu - reux Doc - teur —

1^o V. — pauvre Doc_teur l'heu - reux Doc - teur —

Tutti.

Ah Pheu - reux doc -
 pau - vre pau - vre doc - teur doc -
 Pheu - reux Pheu - reux doc -
 Pheu - reux Pheu - reux doc -

Quart. Harm. Cuivre.
 Cresc. Tamb. *ff*

- teur!
 - teur!
 - teur!
 - teur!

8

N° 10
DU 9.

Allegretto (♩ = 108)

Rep: Une pareille ressem-
blance est trop dangereux.

JEANNE.

FABRICE.

D'où vient que main_tenant près d'el - le Je me sens in - qui -

Hautb.

Bⁿ arc.

- et é - nu ? Pau - vre enfant d'une âme aussi bel - le

Cl.

Quat.

Hautb.

Par_donnez

Tout le bonheur est il per - du, est il per - du?

Harm.

Quat. seul.

l'vn.

plia

J
 moi si je vous quit - te Pour - quoi vous é - loigner si -

J
 Je le dois

F
 vi - te? Ah, j'y suis! sans doute les ap - prêts de vo - tre pro

Cor solo.

B^{ns}

arco.

fmb:

J
 Je n'ose hélas res - ter A - près ce qu'on a ra - con -

F
 chain ma - ri - a - ge?

Alto.

J
 - lé

F
 Quel donna - ge De n'être i - ci rien que li - ma - ge De ce -
 douce.

pp 1^{re} V^{na} Harm. Quat:

Mon amour est au ciel,
lui qui fit naître un si touchant amour!

pui lento

Mon amour est au ciel Jusqu'à mon dernier jour Jusqu'à mon dernier

2^e Cl.
2^e R^{us}

Larghetto (♩=50)

jour O dou ce pen_sé - e Jamais ef_fa -

O dou ce pen_sé - e

V^o sourd:
pp Harpe

pizz.

cé - e Jamais rempla_cé - e Qui ne peut me

Ja - mais ef_facé - e Ja mais remplacé - e

fuir A tout je pre - fè - re Ma dou - leur a -
 doit la fuir Pi - eu - se chi - mè - re

Cl Cor Bus *tutti*

- mè - re Ma sainte chi - mère Et son souve -
 sa douleur amè - re Se nourrit sur terre de son souve -

crescendo *f* *p* *suivez*

All^o non troppo (♩ = 158)

- nir!
 - nir! Un sen - ti -

ff *tutti* *p* Cor

F

ment pour moi Tout nouveau se revè - le, Jean - ne

1^{re} V.^o

Alto, V^{lle} C. B.

F

Jean - ne, ja - mais Je ne te vis plus bel - le Ja -

F

- mais Ja - mais Je ne la vis plus bel - le Ja -

f tutti... *pp* Cl. Cors. B.^{no}

Quat:

Cors solo.

Molto All^o (♩ = 168)

F

- mais Jean - ne douce ami - e Mon âme ra - vi - e

Horn:

Pourrait te ché - rir, Quel doux a - ve - nir? Non plus

de ten - dres - se Regretset tris - tes - se Lorsque dans son

cœur E - tait le bon - heur, Près de lui j'ou -

JEANNE.

- bli - e Que ma tris - te vi - e Ne se - ra rem -

P *Poi animato*

J
pli - e que de ma dou - leur! Dou - ce res - sem -

F
La dou - ce es - pé -

J
- blan - ce Se dui - sante er - reur! Trompeuse appa - ren - ce

F
- ran - ce De son seul bon - heur Se change en souf - fran - ce

J
De mon seul bon - heur Non plus d'es - pé - ran - ce Pour mon tris -

F
Pour son tris - te cœur Se change en souf - fran - ce Pour son tris -

F: Hautb:
Pist: Tromb:
cresc *f*

J. *te cœur!*

F. *tr cœur! Je ne résiste*

All.^o moderato.

F. *plus à sa dou_leur se - cré_te, Ma chère Jeanne é - cou -*

F. *-tez un aveu de mon cœur Mais qu'entends-je?*

sp *pp* *Harm.*

Cors., B^{es}, Grelots. *vps* 3 3 3 3 *Grelots.*

Alto., Villes

JEANNE.

F. *c'est la clo_chet - te De la monture du doc_teur Il revient près de*

3 *8* *2 Hautb.* *Harm.*

J. nous, heureux la joie au cœur Non ce serait af-freux Tra-hirmonseula-

2 Fl.

Hautb.

Fl. 8.

F. -mi, je ne le puis et ton ma-ri-a-ge doit se faire aujour-

Fl. 8.

Hautb.

JEANNE.

Ah! j'en ai pas le cou-ra-ge

F. -d'hui Il faut pour votre honneur au docteur vous u-

Fl. 8.

Quat. Harm.

J. Ah! que di-tes

F. -nir Ce-lui que vous ai-mez par moi vous le de-mande

FAB.

J. vous? Quand le devoir commande on souffre bien souvent Mais on doit o-bé-

Harm. Quat.

JEANNE.

J. Près de lui j'ou-bli - e Que ma triste vi - e

F. - ir!

FAB.

J. Ne se-ra rem-pli - e Que de ma - dou-leur! - Jean-ne

F. douce a - mi - e Mon âme ra - vi - e Pour-rait te éhé -

JEANNE.

Dou - ce ressem -
 - ric, Quel doux a - ve - nir! La douce espé -

J. - blan - ce Sé - dui - sante er - reur, Trompeuse appa -
 F. - ran - ce De son seul bon - heur Se change en souf -

J. - ren - ce De mon seul bon - heur. Non plus d'es - pé -
 F. - fran - ce Pour son tris - te cœur, Fl. Hautb. Se change en souf -
 Pist. Tromb.

J. *ran - ce Pour mon tris - te cœur!*

F. *fran - ce Pour son tris - te cœur!*

Timb. *cresc. f f ff*

J. *Non plus d'es - pé - ran - ce Pour mon*

F. *La douce es - pé - ran - ce De son*

p cresc. ff p cresc.

J. *tris - te cœur, Non plus d'es - pé - ran - ce Pour mon*

F. *seul bon - heur Se change en souf - fran - ce Pour son*

f f

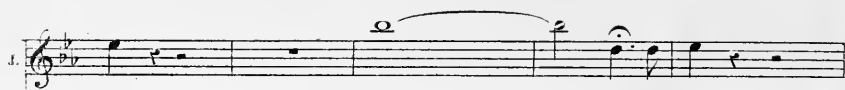
I.  *cœur* Ah! *pour mon cœur.*

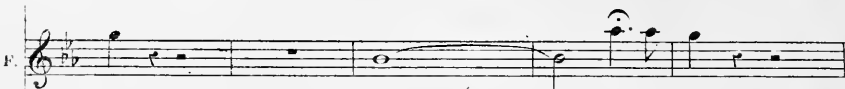
F.  *cœur* Ah! *pour son cœur.*

ff Tutti. *ff* Tutti.

N° 41.

ARIETTE.

Allegretto (♩ = 84).

Rep: J'en ai le cœur tout triste.

ABEILLE.

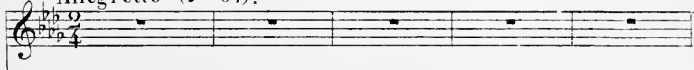

LE DOCTEUR.

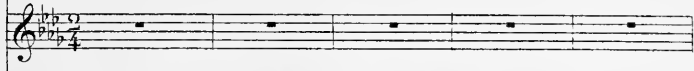

AB.

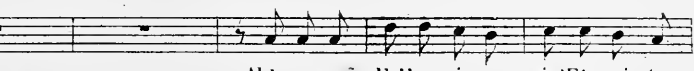

LE DOCT.

A.  *Una jeune t  - te vous sa - vez,  a r ve tou -*
el - le?

A.  - jours, Mais je veil - le sur vos a - mours, Puis tout  
Cl.

A.  l'heu - re je causais avec el - le et je lui di - sais, je lui di - sais :
Quat arco.

Moderato (♩ = 76).
A.  Ma ch re en - fant, le ma - ri - a - ge fait tout oubli -
Quat pizz.

A. *er i-ci bas Pourvu que l'on n'espère pas Trouver un phé-*

A. *-nix en me-na-ge, Ces ma-ris là n'existent*

Fl. Hautb.
Cl. Cors. Bass.
p Quat seul.

A. *pas! Le Doc-teur est bon, je le ju-re Et s'il*

Hautb. Cl.
pizz.

A. *manque un peu de tour-nu-re, S'il n'a jamais eu la fi-*

Horn.

rall.

- gu - re D'un A - do - nis ou d'un mu - guet Moi, j'en con -

Cl. solo. vos

suivez arco. p

I. - nais de plus mal - faits, Et d'ailleurs et d'ail -

Cl. vos

J. - leurs on ne peut pas être par - fait, Et d'ailleurs on ne peut pas être par -

f pp

J. - fait. Fl. Hautb.

f Harm. Quat. p f

J. *Le Docteur n'est pas un jeune homme, Tant mieux!*

pizz.

J. *le bonheur est plus sûr Et si l te parait un peu mûr, Moi je*

J. *trou-ve qu'il est en som-me Très bien en- cor pour un fu-*

Fl. Hautb.
Cl. Cors. B^{is}

f *p* *Quat seul*

J. *-tur. Et puis, il ne faut pas pré-tendre A*

pizz.

J. quelque Cé-la-don bien tendre Et quand tu le fe - rais at -

J. - tendre no - tre Doc - teur n'en se - rait Ni plus

suivez. *Vus*

J. beau ni plus laid! Que veux tu? que veux tu? on ne peut pas être par -

Cl. *Vus*

J. - fait! Que veux-tu? on n'est pas par - fait. Fl. Hout. Harm. Quat.

f *pp* *f*

p *f*

N° 42.

SCÈNE FINALE.

REP: Cette petite femme là
ferait battre des colombes.

Larghetto. (♩ = 52).

JEANNE.

FABRICE.

Cor anglais. >

Quat sourdines.

JEANNE.

Tout est cal - me, tout est si - len - ce, La tris -
ci

pp très doux.

Atos.

1. - les - se règne en ces lieux Et mon â - me sans es - pe -

pp

1. *ran - ce* Vient souffrir loin de tous les yeux. Et pourtant à cette heure

1. som-bre, Au mi-lieu d'un rêve en-chan-teur, Dans une ex-

1. ta - se de bon - heur Je crois par-fois revoir son ombre.

1. On di-rait un sou-pir qui tra-ver-se l'es - pa - ce

J.  Non, non c'est la bri - se qui pas - se

2^d yn
Altos.

J.  Ah! prions pour cal - mer le trouble de mou

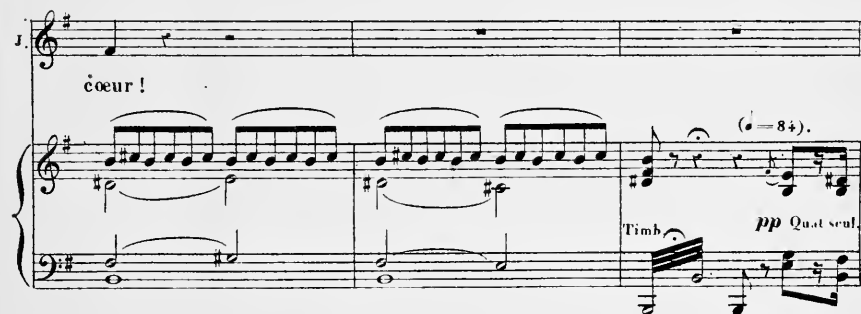
J.  cœur!

(♩ = 84).

Timb. *pp* Quat. seul.

 Timb. *pp*.

FAB.

Il faut par-tir tout me rap - pel - le Mon

Timb. *pp.* Quat.

F.

nom, mon devoir et l'honneur Car là - bas u - ne mort cru -

E. JEANNE.

- el - le At - tend mon gé - né - reux sau - veur Pre -

1^o tempo. Cl. *pp.* très doux. Altos.

J.

- nez pi - tié de moi, pre - nez pi - tié de

J
lui

F
recit
Quelqu'un a par-lé pres d'i - ci, C'est Jean-ne, a ge-noux en pri -

Adagio (♩ = 48)

(B) ROMANCE.

F
é - re. Pauvre en-fant aujourd'hui si chè - re A- vant de te con

pp Harm. Quat.

F
nai - tre Ah j'aurais du mou - rir! Sans es - poir sans bonheur sur

All.^o non troppo.

F
ter - re Je n'y lais - sais pas mê - me un sou - ve - nir!

pp Harm. Post.
Harm. Post.
Harm. Post.
Harm. Post.

agitato (♩ = 168)

S
Qu'ài je vu! Cette ombre ai-

F
Dieu comment la fuir?

cresc. *f* Harpe. *f* 1^{re} Alto.

S
- mé - e Ah, serait-ce el - le Qui vient à mon: amour fi -

F
- mé - e Ah, serait-ce el - le Qui vient à mon: amour fi -

S
dè le? Non, non, non, je ne rê - ve pas!

F
Jean - ne

recit *1^o tempo*

tutti *f dim* *Quat seul.*

Ces ha - bits, Je les re - con -

n'ar - re - tez point mes pas

ppp: CE B!

- nais, Voi - là son re - gard et ses traits, Son cœur

crsc

Adagio

bat, il vit, c'est bien lui! C'est Dieu qui me le rend i -

f *pp* Harpe.

2 Ped. *

- ci! PARLÉ Et j'ai pu douter et j'ai pu croire qu'un autre...mon maître grâce! pi -

2 Ped. *

- tie! Je vous aime! Je meurs!

FAB: Jeanne, ma chère Jeanne

Ped. * Ped. * Ped. *

Ah comment partir maintenant? j'ai à
peu une heure pour gagner la frontière.
Que faire? Au secours! Ou vient. Partons! Ah,
je sens, c'est non! c'est ma vie que je laisse
ici!

All. risoluto. (♩ = 152)

ff Cuivre. tutti

Fin du 2^e ACTE

3^{me} ACTE .

ENTR' ACTE.

Moderato . $\text{♩} = 80$.

PIANO .

Cors. Timb.
Vll^{les} C-B. pizz.

Pist. Tromb.

pp

crescendo .

dimin.

2^a Cl., 1^a Cl., H^o, 1^a Fl.

2^a Fl.

Cora.

Quat.

1^{re}, 2^d, 3^{es}

Timb. Altos.

pizz.

f Tutti. *dimin*

4^{es} seuls.

pp

Altos.
3^{es}

Andante. $\text{♩} = 126.$

5^{es}
Altos.
sourdines.

La toile se lève.

504
N^o. 15.
NOCTURNE.

ABEILLE.

JEANNE.

Ah! qu'il est doux dans cet - te vi - e

ABEILLE.

D'a - voir un cœur au - près du sien Le ten - dre

cœur de son a - mi - e Et ce cœur là

JEANNE.

Jeanne est le mien Quand i - ci - bas, FI.

Harm.

J

triste i - so - lé - e, Je ne vi - vais

J

que pour souf - frir

ABEILLE.

Mon cœur, ma voix

crescendo.

H^b Quasiarco.

A

tout cou - so - lé - e, Et Dieu te rend m

A

a - ve - nir.

JEANNE.

Mon cœur ma - voix

Quand i - ci - has

pizz.

font con - so - lé - e Et Dieu te rend
 triste i - so - lé - e Je ne vi - vais

un sou - ve - nir, Et Dieu te rend un a - ve - nir — Dieu te
 que pour souf - frir, Je ne vi - vais que pour souf - frir Je ne vi -

rall.

rall.

rall

rend un a - ve - nir, un a - ve - nir.
 - vais que pour souf - frir, pour souf - frir.

ad lib.

ad lib.

mf
 B^{ns} Cors, Quat.

Vns et Altos Solos.

pp

Quasi pizz.

2^d COUPLET.
JEANNE.

A la - mi - tié dans les a - lar - mes

Sans crainte on peut ou vrir son cœur

ABEILLE.

Elle a - dou - cit cha - grins et lar - mes

A

Et nous sou - tient dans le mal - heur

Harm.

JEANNE .

Ah! pour ja - mais dans cet é - chan - ge

Fl.

J

Nous trou - ve - rons un doux se - cours

ABEILLE .

Sainte a - mi - tié ton pou - voir chan - ge

crescendo.
IIth Quat. arco.

A

Les jours a - mers — en de — beaux jours.

pizz.

A

Sainte a - mi - tié ton pou - voir chan - ge

JEANNE.

Ah! pour ja - mais dans cet é - chan - ge

A

Les jours a - mers en de beaux jours Sainte a - mi -

J

Nous trou - ve - rons un doux se - cours Ah! pour ja -

rall

- tié ton pou - voir chan - ge Les jours a - mers en de beaux jours,
 - mais dans cet é - chan - ge Nous trou - ve - rons un doux se - cours,

ad lib.

de beaux jours.
 un doux se - cours.

V^{ns} et Alto Solo.V^{lle} Solo.

Fl. Cl. B^{ls}

Alto, V^{lle} C-B. pizz.

N^o 14.
COUPLETS.

RÉP: à midi à perpétuité.

Andante $\text{♩} = 66$.

Le DOCTEUR.

PIANO..

le
D

Mi - di c'est l'heure

1^{re} V^{ce} arco.

Quat. pizz.

le
D

é - tin - ce - lan - te Où le so - leil est ra - di -

le
D

- eux; Cour - bé sur la ter - re, la ter - re brû -

le
D

- lan - te, Le la - bou - reur bra - ve ses feux. Au

Cl. B^{us} arco.

animato poco a poco

le
D

sein des ci - tés tout s'a - ni - me, L'un cher - che

pp p

le
D

l'or ou la fa - veur, Puis un au - tre du

p Cl. B^{us} dimm.

le
D

sort vic - - - ti - me Court en

1^{re} D

vain a - près le bon - heur. Mi - di mi - nuit,

1^{re} V. ^{no} arco.

pp Quat. pizz.

1^{re} D

Le jour la nuit Cê - te heure bé - ni - e

f *p*

cl.

pp Cors. B^{no}

1^{re} D

Chan - ge tour à tour. Mi - di c'est la vi - e,

f

f Quat. arco. suivez.

1^{re} D

Mi - nuit c'est l'a - mour. Oui — c'est l'a - mour!

ten.

pp Quat. pizz.

h^{no} cl.

Quat. arco. E^{no} Cors.

p *pizz.*

1^{re}
2^e
Mi - nuit c'est l'heu - re du mys - tè - re

M.D. *M.G.*
Attos sordines.

1^{re}
2^e
Où l'a-mou-reux par - le tout bas,

1^{re}
2^e
Où le ja - lous, ra - - sant la

1^{re}
2^e
ter - re, Cher - che ce - lui qu'il ne trou - ve

M.D.

animato poco a poco.

1^{re} V^{ns} arco.

pas A mi - nuit la beau-té trem-

- blan - te Ac - cor - - de à son a - mant ra -

The second system continues the vocal line and piano accompaniment. The vocal line has the lyrics '- blan - te Ac - cor - - de à son a - mant ra -'. The piano accompaniment continues with the arpeggiated figure, marked 'p'.

- vi Le bai - ser que, sage et pru-

The third system continues the vocal line and piano accompaniment. The vocal line has the lyrics '- vi Le bai - ser que, sage et pru-'. The piano accompaniment includes markings 'Cl. Bon' and 'dimin.'.

- den - te, El - le re - fu - sait à mi - di

The fourth system concludes the vocal line and piano accompaniment. The vocal line has the lyrics '- den - te, El - le re - fu - sait à mi - di'. The piano accompaniment continues with the arpeggiated figure.

le
b

Mi-di mi - nuit, Le jour, la nuit Cette heu-re bé-

f *p*

1.^{re} V.^{ns} arco.

pp Quat. pizz.

Cl.

Cors. B^{ts}

le
b

- ni - e Change tour à tour. Mi-di c'est la vi - e,

f Quat. arco. suivez.

le
b

Mi - nuit c'est l'a - mour Oui — c'est l'a - mour!

ppp

H¹ Cl.

pp Quat. pizz.

Quat. arco. B^{ts}

Cors.

pizz.

N° 15.
RÉCIT et ROMANCE.

RÉP: Je vous ramène votre fiancée.

FABRICE. Ah! je n'y tenais plus.... j'étais à bout de mes forces
Adagio. ♩ = 48.

PIANO. *p* Quat. de Violoncelles.

et de mon courage.... pauvre ami! leur sourire, avec le désespoir dans l'âme... leur

cachier mon affreux secret..... quelques heures encore et tout

sera fini pour moi.... Mes juges ont eu foi en la parole de celui qui s'était livré lui-même.

Ils m'ont accordé ce jour pour venir remplir un saint et pieux devoir...

pp

Puis après j'irai leur livrer ma vie pour racheter celle de mon généreux sauveur... Chère Jeanne

que ce dernier écrit, que ce testament de mon cœur te parvienne après moi.

FABRICE.

De - vant Dieu qui m'en - tend à mon heu - re derniè -

- re Je. laisse à ma Jean - ne si chère, A ma Jean - ne qui m'ai - ma

tant Tout ce qu'i - ci - bas je pos - se - de: Mon

Récit.

F

nom, mes titres et mon rang. Je ne puis ache-ver, à ma douleur je

Quat.seul.

Tempo.

F

cè - de; Mon cœur se sent gla-cé d'ef-froi, Et ce dernier a -

2 Cl.
2 B^bs
2 B^s

F

- dieu m'accable malgré moi.

Cl. Solo.
Hth Cors.
Un peu animé.
B^{bs}

♩ = 52.

F

Pau-vre an - ge dont la tris-te vi - e Ne connut

Harpes.

F

pas — un seul beau jour, Que ton à-me à mon à me u-ni-e Te rende

Harm.

B^{on}

F

ton u-ni - que a - mour! U - ne cru-el - le des - ti -

Harm.

F

- né - e Vient nous sé - pa - rer à ja - mais Je n'ai pas

rall. Poco animato.

Fl. H^b Cl.

arco. suivez.

Cors. Harpes. 6.

F

mè - - me u-ne jour - né - e Pour dire combien je l'aimais, Ah! combien

pp

Pist. Tromb. 6.

pp

Timb.

F

je l'aimais, Ah! combiencombien je l'aimais _____

Cl.

p

Cors. R^{us}

F

Comme une

v.llo

Quat.

F

hum_ble fleur qui sans ces_se Se cache et pé_rit — sous nos pas , Près de

Harm.

F

moi veillait sa tendresse Et son cœur l'iguorait, hé_las! U _ ne éru_

B^{on}

F

el - le des - ti - né - e Vient nous sé - pa - rer à ja -

rall.

Fl. H^b

Harm.

arco. SUIVEZ.

F

mais Je n'ai pas mé - me une jour - né - e Pour di - re combien

Cl.

Cors. Harpes. 6 6 6 6

Pist. Tromb. 6

Timb.

F

je l'ai jamais, Ah! combien je l'ai jamais, Ah! combien combien je l'ai jamais

6 *pp*

Tutti.

F

p

pp

G-B. pizz.

Timb.

N^o 16.

TRIO.

RÉP: S'est chargé d'ordonner la cérémonie

Allegro moderato. ♩=100.

ABEILLE.

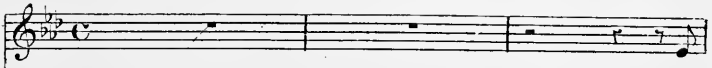

Ma

JEANNE.

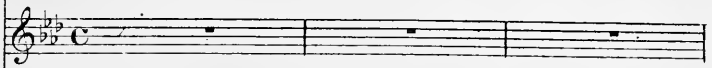

FABRICE.

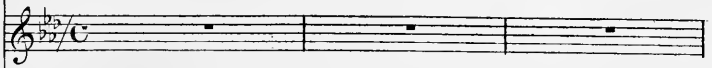

PIANO.

II^{te} Solo.
les 2 Cl.
p
Cors.
Quat. pizz.
V^{lle} C-B. pizz.

A

belle, il faut vous pré-pa-rer A ce doux et cher ma-ri-

Quat. arco.

A

- a - ge, Et moi seu-le je veux pa-rer Ce can-

A

- dide et charmant vi - sa - ge t' ven douce.

Harm.
Quat.

FABRICE.

Jean - ne, pour - quoi cet - te fray - eur? Pour - quoi ces yeux bais -

JEANNE.

- sés? Par - don, par - don, t' ven je n'ose en -

ci.

J

- co - re Les le - ver sur vous, Mon - seigneur

F

Eh quoi, sur

J
 Mon honneur est si
 ce lui qui ta do - - re!

Cl.
 1^{re} V^{ns}
 Cl. B.^{1^{re}}

J
 grand qu'hélas il me fait peur!

F
 Quedit-elle, ô

Timb. *pp* Corde. H^{1^{re}}

ABEILLE.
 La toi-lette dans quelques
 ciel! Quedit-elle, ô ciel!

H^{1^{re}} Cl.

A
 ius - tants se - ra fai - te. Ma belle il faut vous pré - pa -
 JEANNE.

FABRICE.
 J'é - tais si loin - d'es - pé -
 Ma Jeanne, il faut te pré - pa -

Cors.
 BUS

A
 - rer _____ A ce doux et cher ma - ri - a - ge, Et moi

J
 - rer, d'es - pérer Le sort qui se - ra mon par - ta - ge, J'ose à

F
 - rer _____ A ce cher et doux ma - ri - a - ge, Et c'est

A
 seu - le je veux _____ pa - rer _____ Ce candide et charmant visa -

J
 pei - ne me pa - rer _____ Pour ce doux ma - ri - a -

F
 el - le qu'iva _____ pa - rer, ohi parer ton charmant _____ vi - sa

stivez.

Poco più animato.

A

- ge. As - seyez - vous, asseyez -

J

- ge.

F

- ge.

Fl.

f Quat. Horn.

P Quat. seul.

A

- vous; ma - de - moi - sel - le. Et puis sur ces jo - lis che -

tr

*l*éger.

pizz.

A

- veux Nous pla - ce - rons cet - te dé - telle Et ce voi - le sur vos beaux

A
yeux, sur vos beaux yeux
FABRICE.
Ah! ne les cachez pas, ils é-clai- rent ma

Hib.
B^{is}

A
Que manque-t'il à ses a -
F
vi - e Et la vie a si peu de jours

Horn.

A
- tours? Un instant donc je vous con-
F
Elle est a - do - ra - ble ma Jean - ne

FABRICE.

A

- danne A ne lais - ser fi - nir i - ci Sa pa - ru - re. Elle

Vlle arco.

A

Et le bou - quet de fleur d'o -

F

est si bien ain - - si!

Harm.

Vlle

A

- ran - ge qu'il faut pla - cer pla -

A

- cer à son cò - té

Puis en - cor l'an -

très doux.

Ch. pp

neau qu'on é-change En si-gue de fi-dé-li-té

Più animato.

A

JEANNE. Con - tre le vô - tre
FAB: (lui donnant son anneau)

Voici le mien Ah! qu'il ne

Quint.
Cors.
B^{es}

F

te quit-te ja - mais, Car dans cet - te vie - et dans

Lent.

F

Pau - tre Nous som - mes u - nis pour ja -

Andante.

A
 Dans ce-te vie et — dans l'au-tre Vous é-tes

J
 Dans ce-te vie et — dans l'au-tre Nous sommes

F
 — mais! Dans la vie et — dans l'au-tre Nous sommes

p Quat. pizz.

Agitato $\text{♩} = 126$.

A
 u - nis à ja - mais!

J
 u - nis à ja - mais!

F
 u - nis à ja - mais!

Cor Solo.
pizz

F
 Ah! comme il tar - de à mon im - pa - ti - en -

Quat. arco.

F

- ce Ce doux si - gnal trop at - ten - du En -

A

- core un peu de pa - ti - en - ce, En - core un

pp Cl. B^{op}

Un peu moins vite. $\text{♩} = 92$.

A

peu de pa - ti - en - ce, Et te - nez, le voici

pp Cl. B^{op}

(2 Cloches en M. hors)

A

je l'ai bien enten - du

Hum.
Qual. soud. dim.
Pizz.
arco.

A

Le voi-là ce bruit ar-gen-tin, Qui vous ap-pelle A -la. chap-pel - ie

A

Le. voi-là. ce bruit ar - gen - tin si - gnal de votre hy -

A

pp

- men. Le voi-là ce bruit - ar - gen - tin Qui vous ap - pelle A

J

pp

Le voi-là ce bruit ar - gen - tin Qui nous ap - pelle A

F

pp

Le voi-là ce bruit ar - gen - tin Qui nous ap - pelle A

A
la chappel - le Le voi - là ce bruit ar - gen - tin si - gnal de votre hy -

J
la chappel - le Le voi - là ce bruit ar - gen - tin si - gnal de notre hy -

F
la chappel - le Le voi - là ce bruit ar - gen - tin si - gnal de notre hy -

A
- men Je l'entends ce timbre argen - tin Qui vous ap - pelle à

J
- men Je l'entends ce timbre argen - tin Qui nous ap - pelle à

F
- men Qui je l'en - tends Qui nous ap -

A
la chappel - le, Je l'entends ce bruit argen - tin si - gnal de votre hy -

J
la chappel - le, Je l'entends ce bruit argen - tin si - gnal de notre hy -

F
- pel - le Qui nous an - non - - - ce notre hy -

pp

A
_men Le voi_là ce bruit ar_gen_tin Qui vous ap_pelle A

J
_men, notre hy_men.Voi_là ce bruit ar_gen_tin Qui nous ap_pelle A

F
Je l'entends ce bruit ar_gen_tin Qui nous ap_pelle A

pp

A
la chap_pel - le, Le voi_là ce bruit ar_gen_tin si_gnal de votre hy -

J
là chap_pel - le, Le voi_là ce bruit ar_gen_tin si_gnal de notre hy -

F
la chap_pel - le, Le voi_là ce bruit ar_gen_tin si_gnal de notre hy -

A
_men

J
_men

F
_men

Viens ma Jean - ne

arco *velles*

FAB.

me don ner ta main ta main

JEANNE.

Ah! mon - seigneur

mon sei - gneur voici ma main

f *crése.*

Je l'entends ce timbre ar-gen tin Qui vous ap-pel-le A

Je l'entends ce timbre ar-gen tin Qui nous ap-pel-le A

Oui je l'en - tends Qui nous ap -

sf *f* *dim. sf*

crusc.

la chap_pel - le Je l'entends ce bruit ar_gen_tin si - gnal de votre hy.

la chap_pel - le Je l'entends ce bruit ar_gen_tin si - gnal de notre hy -

- pel - le Qui nous an - non - ce notre hy -

f > *f* > *f* > *f* >

pp

- men Le voi_là ce bruit ar_gen_tin Qui vous ap_pelle A

- men, notre hy - men, Voi_là ce bruit ar_gen_tin Qui nous ap_pelle A

- men Je l'entends ce bruit ar_gen_tin Qui nous ap_pelle A

la chap_pel - le, Le voi_là ce bruit ar_gen_tin si - gnal de votre hy -

la chap_pel - le, Le voi_là ce bruit ar_gen_tin si - gnal de notre hy -

la chap_pel - le, Le voi_là ce bruit ar_gen_tin si - gnal de notre hy -

Plus lent.

A men Il vous ap_pelle A la chap_pelle

J men Il nous ap_pelle A la chap_pelle

F men Il nous ap_pelle A la chap_pelle

Cor.

pizz.

A Et vous an_non - ce votre hy - men

J Et nous an_non - ce notre hy - men

F Et nous an_non - ce notre hy - men

Quat. *pp*

A Et vous an_non - ce votre hy - men vo_tre hy -

J Et nous an_non - ce notre hy - men no_tre hy -

F Et nous an_non - ce notre hy - men no_tre hy -

A
-men.

J
-men.

F
-men.

ff Tutti.

Ped *sf* > ⊕ Ped *sf* > ⊕ Ped *ff* > ⊕

dim.

dim.

Ped > ⊕ Ped > ⊕ Ped > ⊕ Ped > ⊕ Ped > ⊕

pp

ROMANCE.

Rep. L'avoir retrouvé pour toujours.

All^o moderato.

LE DOCTEUR.

Je n'ai qu'un a - mi dans la

PIANO.

Cl.
Quat. *p*
Cor.
Tomb.

vi - e. Mon pauvre Fa - bri - ce, c'est toi! Et là

has — u - ne balle en - mi - e - T'at - tend — pour t'arracher à

moi, Pour t'arra - cher — à moi — Bien -

- tôt bientôt va son - ner l'heu - re — Où je vais perdre mon seul

bien Mon seul bien Je pleu - re — Je

pleu - re — Et sur ton sort — et sur le mien — Et

sur ton sort et sur le mien; Je pleu - re; oui je pleu - re — oui

rall.

suivez. Quat. arco.

Cl. Bⁿ

cresc.

f

pp
Quat.

sur ton sort et sur le mien

Tromb. *ppp* *crése.*

Adieu cette ami - tié, cette ami-tié si

ten - dre Qui nous ren - dit longtems heureux. Sans par -

- ler on sa - vait s'en - ten - dre, Nous na - vions qu'un cœur à nous

B^u

deux, Nous n'a - vions — qu'un cœur à nous deux — Bien —

— tôt bientôt va son - ner l'heu - re — Où je vais perdre mon seul bien, Mon seul

bien Je pleu - re — Je pleu - re — Et sur ton sort et

sur — le mien, Et sur ton sort et sur le mien, Je pleure oui je pleu - re — oui

sur ton sort et sur le mien!

Quint.
Violon.
Violon.
pp

rall.

suivez. *Quat. arco.* *Cl. B[♭]*

cresc.

TRIO.

Moderato.

VIRGILIE.

JEANNE.

FABRICE.

PIANO.

(PARLÉ) Je devrais être heureuse et je ne sais quel pressentiment

Moderato.

V^{cl} M^o

pp

Alto.

od V^{cl}meserre le cœur! J'ai si peu l'habitude du bonheur. All^o moderato.V^{cl} les

C-B.

2 H^l bV^{cl} les pizz.(PARLÉ) Midi, rien que midi, deux heures
me restent encore avant de retourner au camp.f Quat seul.
arco.

Jeanne, ma femme! dans mes bras, ah! sur mon cœur — que je te

dim.

p

Des lar - mes dans tes yeux? —

pres - se Des

Pourtant moi je ne pleure pas

lar - mes de ten - dres - se Tu

C-B.

Vous en dou - tez en -

m'as donc bien ai - me' —

Cl.

- co - re?

non ——— Mais mon âme qui t'a - do - re Vent ———

Cl.
Corns.

Bass

sé - nivrer de son bon - heur ——— Dieu ——— sait ce que du - re la

Un peu plus tranquille.

vi - e! Que la mienne au moins soit rem - pli - e De ce sou - ve -

Cl.
Quart.

Hé - las après tant de souffran - ce Quand il

- - nir ——— enchanteur.

Fl

vient de nous ré_u - nir Le ciel nous doit en sa clé -

- men - ce De longs jours, un doux a_ve - nir
Cet a_ve - nir ma Jean_ne ché -

Cor
Bps

Je n'en veux pas sans vous, sans vous Mon a -
- ri - e Dieu te le don_ne - ra

Cl.
Cor.
Bps

And^{te} quasi larghetto.

- mi, mon é - - - poux. Hé - las! après tant de souf -
Hé - las! après tant de souf -

Quat pizz
Cor anglais,
Harpe

fran - ce Quand il vient de nous ré - u - nir

fran - ce Quand il vient de nous ré - u - nir

Cl. ^{1^{re} V^{ns} div.}

Le ciel nous doit dans sa clé - men -

Le ciel nous doit dans sa clé - men -

- ce De longs jours un doux a - ve - nir, De longs jours

- ce De longs jours un doux a - ve - nir, De longs jours

Cor anglais. ^{1^{re} V^{ns}} Cl.

un doux a - ve - nir. E - tre

un doux a - ve - nir.

otez les
sourdines.

Harm.

Harpe.

là, tou - jours là, sans crainte et sans a - lar - mes. Et

Ped. ♠ Ped. ♠ Ped. ♠

li - re le plai - sir ou la peine en vos

Ped. ♠ Ped. ♠ Ped. ♠

yeux, A - fin de pleurer de vos lar - mes Ou de sou.

- rire à vos moments heu - reux! —

Rê - ve char - mant, douce es - pé -

Ped \oplus

- ran - ce Dans un ins - tant il faut la fuir, il faut la

Le ciel nous doit dans sa clé - men - -

fuir — Le ciel nous doit dans sa clé - men - -

Conclus.

celle de cetle de_meu_re A donc trom_pé mon esprit é_ga_ré! Troptardhé-

-las, troptard peut-ê_tre, Mon Dieu mon Dieu... j'a_rri_ve_rai'

JEANNE ABELLE

Où courez-vous Fa_bri_ce? Moi je vous le di_rai, Antoi_ne

m'a tout fait con_naitre, Son escorte est là qui l'attend, On va l'amener à l'ins-

-tant, Si d'i-ci vous le lais_serz foir Là-bas au camp il va mon-

JEANNE.

rir. Mourir. mourir? lui que j'a - do - re! Mourir, mou - rir, le perdre en -

core! Non non tu ne sortiras pas, Ou tu ne foudras sous tes pas

A Quand devant Dieu quand il don - na sa foi Il
 J ah! que n'impor - te que m'im - por - te à moi
 F Quand devant Dieu quand j'ai don - né sa foi Je

A ne peut plus dispo - ser, Plus dis - poser de sa vi - e. Mon
 J Toi mon seul bien, quand ta vie est ma vi - e
 F ne peut plus dispo - ser, Plus dis - poser de ma vi - e. Ah!

A Dieu — mon Dieu dans ta grâce in - fi - ni - e

J Pour — te sau - ver qu'un être soit ra - vi - e

F cel - le d'un frère hélas! se - rait ra - vi - e

f Tutti. *p*

A Daigne a - dou - cir — la ri - gueur — de la

J Moi je t'a - do - re et ne — dé - fends que

F Il faut mou - rir, de l'hon - neur — c'est la

p *f*

A loi!

J toi!

F loi! J'ai don - né ma pa - role, il comp - te sur ma

f *pp*

Horn. Timb. *pp*

Alt. Vn div.

ABEILLE.

Ah voyez sa dou_leur; ses lar_ mes, son ef_

foi

- froi

FAB.

Mais on va le frap_per, il va pé_rir pour

cresc.

The second system continues the musical piece. It includes a vocal line with the lyrics 'Mais on va le frap_per, il va pé_rir pour' and a piano accompaniment. The piano part includes a 'cresc.' (crescendo) marking. The system also includes a vocal line starting with '- froi'.

ABEILLE à Fabrice.

Ah voy_ ez sa dou_ leur; ah voy_ ez sa dou_ leur; ses lar_ mes son ef_

moi! Il va pé_rir pour

f *Pist*

A. froi Quand devant Dieu
 JEANNE. Eh que m'im- porte

F. mroit Quand devant Dieu

f *Tutti, p* *f* *p*

A. quand il don- na sa foi Il ne peut plus dis- po-
 J. que m'im- porte a moi Toi mon seul
 F. quand j'ai don- né ma foi Je ne peux plus dis- po-

f *p* *f* *p* *pp*

A. - ser plus dis- po- ser de sa vi- e mon
 J. bien quand ta vie est ma vi- e Ah!
 F. - ser plus dis- po- ser de ma vi- e Ah!

rall.

A. Dieu mon Dieu Dans ta grâce in-fi -

J. Pour te sau-ver Qu'une autre soit ra -

F. cel - le d'un frere Hé-las se-rait ra -

ff Tutti *suivrez.*

Tempo.

A. ni - e Daigne a - don - cir -

J. vi - e Moi je t'a - do - re

F. vi - e Il faut mou - rir

A. La ri - guent de la loi

J. Moi je t'a - do -

F. De l'hon - neur c'est la loi

8

A. *Daigne a - dou - cir la ri - gueur de la*

J. *Et ne dé - fends que toi que*

F. *De l'honneur c'est la loi, Ah! la*

loi

toi

loi

N^o 19
FINAL.

RÉP. — Essayez en ma voisine.

All^o.

ABEILLE.

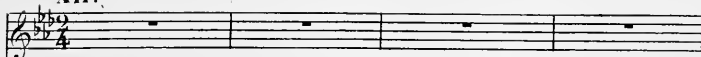

JEANNE.

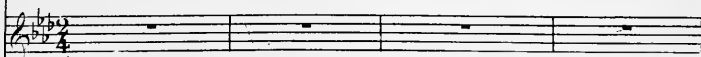

FABRICE.

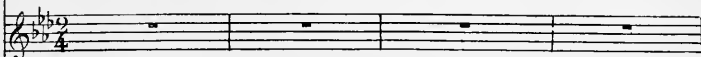

LE DOCTEUR.

- sine Et peut être bien tôt un

PIANO.

All^o (♩ = 132).

f Tutti. *P* Qual. seul.

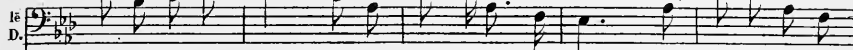

nouveau ma - ri - a - ge Fe - ra sonner en - cor les cloches du vil -

ABEILLE.

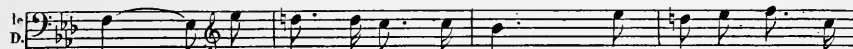

- la - ge, Et nous ré - pé - te - rons no - tre joy - eux re -

LE DOCT:

(♩ = 96)

A. *frain* Pour la voi - si - ne et le voi - sin;

ABEILLE.

JEANNE.

FABRICE.

LE DOCT:

Le voi - là ce bruit ar - gen - tin Qui nous ap - pelle à

Le voi - là ce bruit ar - gen - tin Qui nous ap - pelle à

Le voi - là ce bruit ar - gen - tin Qui nous ap - pelle à

Le voi - là ce bruit ar - gen - tin Qui nous ap - pelle à

pp *leger.*

A.

J.

F.

le D.

la cha - pel - le Le voi - là ce bruit ar - gen - tin Si - gnal de notre hy -

la cha - pel - le Le voi - là ce bruit ar - gen - tin Si - gnal de notre hy -

la cha - pel - le Le voi - là ce bruit ar - gen - tin Si - gnal de notre hy -

la cha - pel - le Le voi - là ce bruit ar - gen - tin Si - gnal de notre hy -

A. *f* - men, Voi - là - - - - - voi - là - - - - - *p* qui nous an_non_ce

J. *f* - men, Voi - là voi - là *p* qui nous an_non_ce

F. *f* - men, Voi - là voi - là *p* qui nous an_non_ce

1^{re} D. *f* - men, Voi - là voi - là *p* qui nous an_non_ce

8

Timb. *f* Tutti *pp*

A. notre hymen, voi - là - - - - - voi - là - - - - - ce bruit ar - -

J. votre hymen, voi - là voi - là ce bruit ar - -

F. votre hymen, voi - là voi - là ce bruit ar - -

1^{re} D. notre hymen, voi - là voi - là ce bruit ar - -

8

f

A.  - - gen - - tin

J.  - - gen - - tin

F.  - - gen - - tin

le D.  - - gen - - tin

ff

8 1

FIN