Gott, lege doch in meinen Mund

Gott, lege doch in meinen Mund

420/28

Graupner, Christoph (1683-1760) BRD DS Mus.ms 420/28

Gott, lege doch in meinen Mund/a 7/2 Hautb./2 Violin/Viol./
Basso Solo/Con/Continuo/Dn.19 p.Tr./1712.

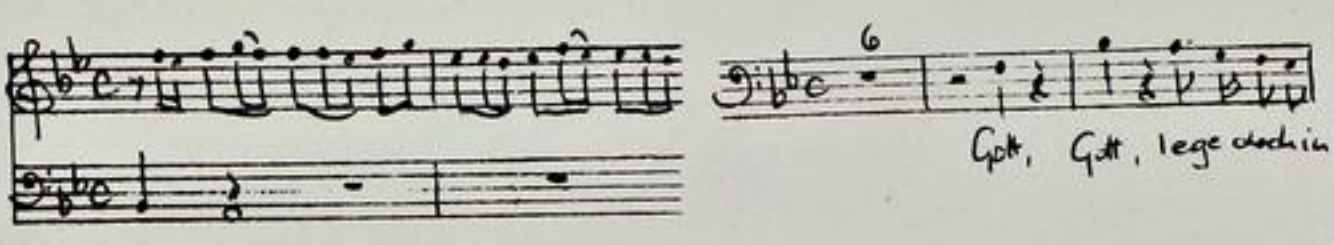

Autograph September 1712. 34,5 x 21 cm.

partitur: 4 Bl. Alte Zählung: 2 Bogen

7 St.: B, vl/ob 1,2, vla, vlc, vlne, bc.
je 1 Bl., bc 2 Bl.

Alte Sign.: 145/XXVII; 7312/28.

Text: Georg Christian Lehms, 1711. = W 37A9|900 S. 48 M. T

Partitur
1712

TECHNISCHE UNIVERSITÄT DARMSTADT
http://tudigit.ulb.tu-darmstadt.de/show/Mus-Ms-420-28/0001
Universitäts- und Landesbibliothek Darmstadt

Gott, lieger dich in meinem [illegible]

Gott, lieger dich in meinem Munde ꝛc.

420/28

1/45.
XXVII.

7342/28

Partitur.
1712

TECHNISCHE UNIVERSITÄT DARMSTADT
http://tudigit.ulb.tu-darmstadt.de/show/Mus-Ms-420-28/0002
Universitäts- und Landesbibliothek Darmstadt

Gott, leyn dorf in meinem Mund pp J. N. J. W. S. 1712.

Gott, Gott, Lege dorf in mei=nen Mund,

Lege dorf in mei=nen Mund, Weis die Zu Ihren weis die Zu Ihren Liebling Singet

TECHNISCHE UNIVERSITÄT DARMSTADT
http://tudigit.ulb.tu-darmstadt.de/show/Mus-Ms-420-28/0003
Universitäts- und Landesbibliothek Darmstadt

Gott Gott Lege dich in mei - nen Mund in mei - nen Mund

tutti Soli tutti

Schon lieblich Reinigt mich dein Schon lieblich Reinigt Gott lege dich in

tutti

meinen Mund mich dein Schon lieblich rein - igt.

TECHNISCHE UNIVERSITÄT DARMSTADT
http://tudigit.ulb.tu-darmstadt.de/show/Mus-Ms-420-28/0004
Universitäts- und Landesbibliothek Darmstadt

H. tutti. H.

Ich will mit Psalmen fröhlig

ja auf Erden du Himmel ich will mit mir

ein neues Lied w. singen Ehre z. Ehre sein Andacht sein z. sei.

Ich will in dein Hauß gehen auf deine große Güte anbeten

Herr zeige deine heilige Ampel zeige die heilige Ampel in deinem Hauß

in deine Furcht

TECHNISCHE UNIVERSITÄT DARMSTADT
http://tudigit.ulb.tu-darmstadt.de/show/Mus-Ms-420-28/0006
Universitäts- und Landesbibliothek Darmstadt

2.

Hauth. Solo.

Ach aus deine große Güthe aus deine große Güthe

Ach - aus deine große Güthe = aus deine große Güte.

Gotte o Gotte in deinem Ernste an.

Ach Ach - aus

deine große Güthe = aus deine große Güthe = o Gotte

o Gotte in deinem Ernste

an.

Ich weile in

TECHNISCHE UNIVERSITÄT DARMSTADT

http://tudigit.ulb.tu-darmstadt.de/show/Mus-Ms-420-28/0008

Universitäts- und Landesbibliothek Darmstadt

TECHNISCHE UNIVERSITÄT DARMSTADT
http://tudigit.ulb.tu-darmstadt.de/show/Mus-Ms-420-28/0009
Universitäts- und Landesbibliothek Darmstadt

tutti

ff.

tutti

Soli

Tutti

Soli Deo

Gloria

1745
XXVII.

Gott, Lyra dich in meinen Thron,

a 7

2 Hautb.
2. Violin
Viol.
Basso Solo

Con

Du: 19p. Fr.
Wir:

Continuo

1(8)

TECHNISCHE UNIVERSITÄT DARMSTADT
http://tudigit.ulb.tu-darmstadt.de/show/Mus-Ms-420-28/0011
Universitäts- und Landesbibliothek Darmstadt

Continuo.

1.

1.

Da capo ffs

bis

dal segno.

Grossherzogl.
Hessische
Hofbibliothek

TECHNISCHE UNIVERSITÄT DARMSTADT
http://tudigit.ulb.tu-darmstadt.de/show/Mus-Ms-420-28/0012
Universitäts- und Landesbibliothek Darmstadt

TECHNISCHE UNIVERSITÄT DARMSTADT
http://tudigit.ulb.tu-darmstadt.de/show/Mus-Ms-420-28/0013
Universitäts- und Landesbibliothek Darmstadt

Violino 1.

H. tutti H.

Oboi, Corni Inglesi.

tutti

H.

tutti

tutti

H. H.

H. tutti H.

Violini.

Hautb Solo.

Oboi, Corni Inglesi.

TECHNISCHE UNIVERSITÄT DARMSTADT
http://tudigit.ulb.tu-darmstadt.de/show/Mus-Ms-420-28/0014
Universitäts- und Landesbibliothek Darmstadt

tutti

Soloth. des Horns.

Hr.

tutti

Hr.

1. tutti

Hr.

tutti

tutti

pp.

Hr.

adv.

Grossherzogliche
Hessische
Hofbibliothek

TECHNISCHE UNIVERSITÄT DARMSTADT
http://tudigit.ulb.tu-darmstadt.de/show/Mus-Ms-420-28/0015
Universitäts- und Landesbibliothek Darmstadt

Violino 2.

ff. tutti. ♯. tutti ♯. tutti ♯. ♯. ♯. tutti. ♯. tutti ♯.

Da Capo

Finis Duet.

TECHNISCHE UNIVERSITÄT DARMSTADT
http://tudigit.ulb.tu-darmstadt.de/show/Mus-Ms-420-28/0016
Universitäts- und Landesbibliothek Darmstadt

tutti

pp.

fort.

tutti

1. tutti

tutti

ff.

fort.

ad.

Grofsherzogl.
hessische
Hofbibliothek

TECHNISCHE UNIVERSITÄT DARMSTADT

http://tudigit.ulb.tu-darmstadt.de/show/Mus-Ms-420-28/0017

Universitäts- und Landesbibliothek Darmstadt

Viola

TECHNISCHE UNIVERSITÄT DARMSTADT

http://tudigit.ulb.tu-darmstadt.de/show/Mus-Ms-420-28/0018

Universitäts- und Landesbibliothek Darmstadt

Violoncello.

TECHNISCHE UNIVERSITÄT DARMSTADT
http://tudigit.ulb.tu-darmstadt.de/show/Mus-Ms-420-28/0019
Universitäts- und Landesbibliothek Darmstadt

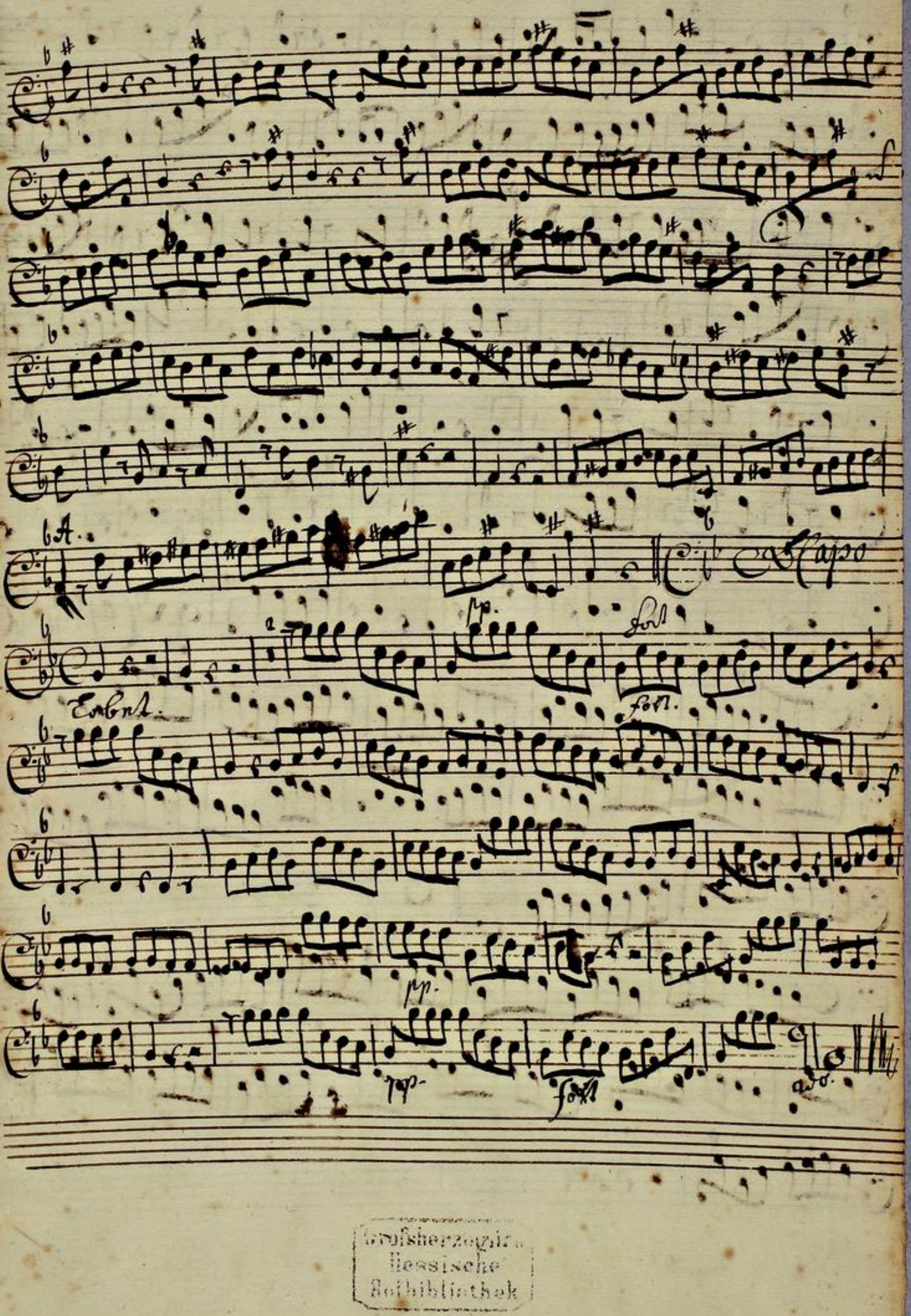

Grossherzogl.
Hessische
Hofbibliothek

TECHNISCHE UNIVERSITÄT DARMSTADT
http://tudigit.ulb.tu-darmstadt.de/show/Mus-Ms-420-28/0020
Universitäts- und Landesbibliothek Darmstadt

Violono.

TECHNISCHE UNIVERSITÄT DARMSTADT
http://tudigit.ulb.tu-darmstadt.de/show/Mus-Ms-420-28/0021
Universitäts- und Landesbibliothek Darmstadt

pp.

fort.

Piano

Corni

fort.

pp.

fort.

Grossherzogl.
Hessische
Hofbibliothek

TECHNISCHE UNIVERSITÄT DARMSTADT

http://tudigit.ulb.tu-darmstadt.de/show/Mus-Ms-420-28/0022

Universitäts- und Landesbibliothek Darmstadt

Basso Solo.

Gott, gott, Lege dorf in mei = nen Mund, Lege dorf in mei = nen

Mund, wz die hl Engen ♩ Liebliß Reingen Gott

Gott, Lege dorf in mei = nen Mund in mei = nen Mund wz die hl Engen Liebliß Reingen

Mund die hl Engen Liebliß Reingen, Gott Lege dorf in meinen Mund wz dorf

Engen Liebliß Reingen. Ich will mich Halten fridig wz

ach stime du stime du mit mir ein schön Lied und

Harp

Geist in An = = dacht in Andacht zu = geht.

Ich will in dein Haus gehen auf deine große Güte, und anbetten

gegen deinen heiligen Tempel gegen deinen heiligen Tempel in deiner Furcht = in deiner Furcht.

Ich geh auf deine große Güte auf deine große Güte Ich

geh = auf deine große Güte = auf deine große Güte o Gott O Gott in deinen Tempel.

zu | ich geh = auf deine große Güte = auf deine große Güte = o Gott o

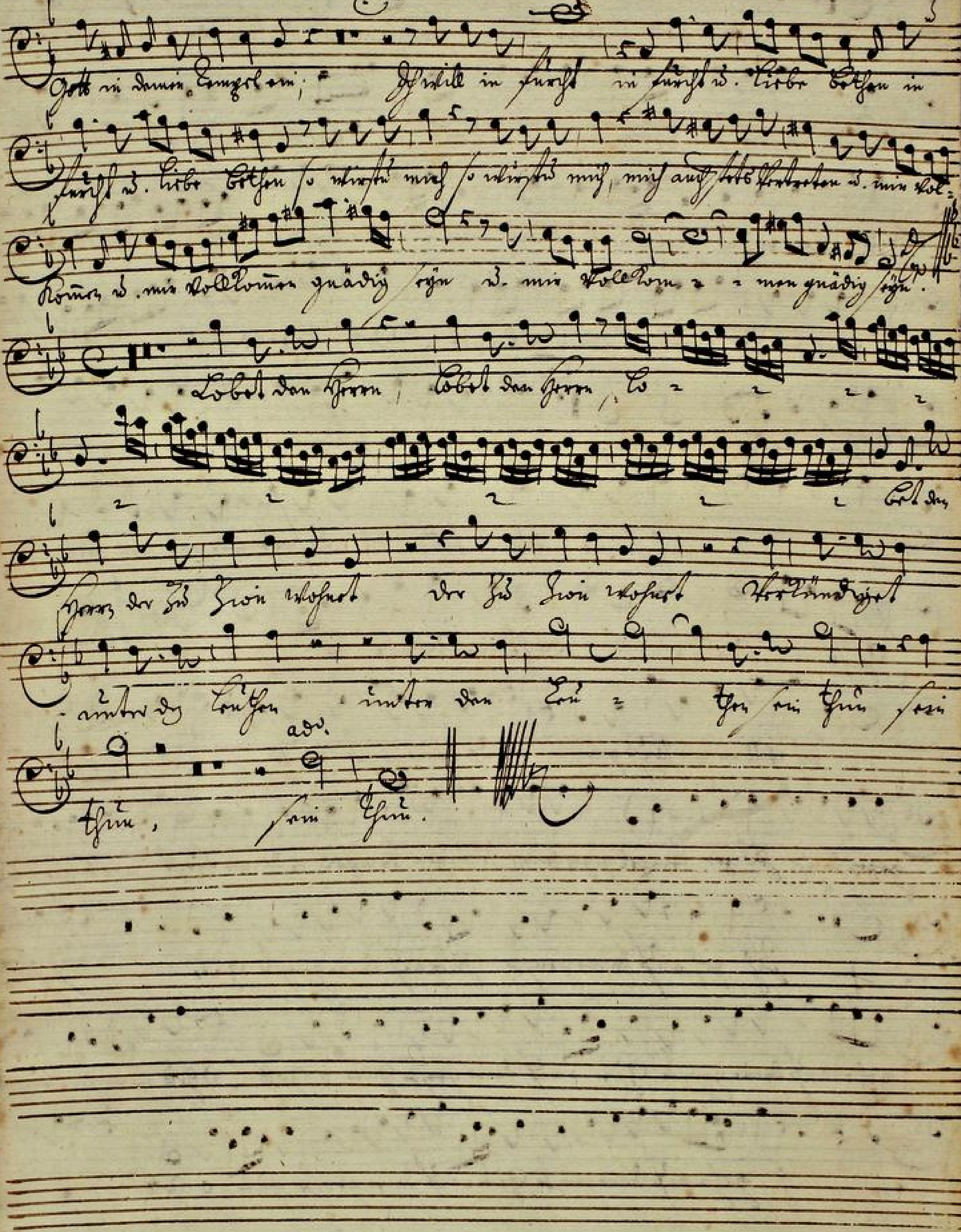

Großherzogliche Hofbibliothek

TECHNISCHE UNIVERSITÄT DARMSTADT
http://tudigit.ulb.tu-darmstadt.de/show/Mus-Ms-420-28/0024
Universitäts- und Landesbibliothek Darmstadt