16401

16401

AN. 65. A. 173. A. 49

N: 3.

25.

Vitæ forma.

à. 4. Voci Conc.ti

2 Violini, 2 Tromboni Conc.ti

è

Ripieni.

Del Sig.r Giosefso Fux.

Partes 32.

18

S.

= = = ïtæ forma morum norma morum

norma plenitudo gra = = = tiæ DEI

templum et exemplum et exemplum totius

totius justi = tiæ DEI templum e-

xemplum totius justi = ti-æ 2 Solo. Virgo

salve Virgo salve per qvam val = væ

Cœli patent miseris qvam non fle = xit

nec alle = xit qvam non fle = xit nec al-

le = xit fraus serpen = = = =

= tis veteris qvam non fle = xit

AN. 65. A. 173. Fux.

nec allexit fraus serpen = = = =

= = = tis vete = ris

Generosa et formosa et formo =

= sa formo = = sa David Regis fi lia quam e,

" legit Rex qui regit et creavit o =

= mnia creavit omnia Gemma

Acti = onis et sermonis facultà =

= tem tribue, ut tu = orum meritorum

lau = = des promam strenuè.

Opto nimis ut imprimis des mihi

memoriam opto nimis ut imprimis

des mihi memori - am ut decenter et

frequenter can = = tem tuam glo = ri =

= am ut decenter et frequenter can =

= tem can = = tem tuam gloriam

S.

= = = i = tæ forma morum norma morum

norma pleni = tudo gra = = tiæ DEI

templum et exemplum et exemplum to=

= tius justi = tiæ DEI templum exemplumto=

= tius Justi = tiæ. Virgo salve.

Gene = rosa et formosa et for =

= mo = sa David Regis fi = li = a

quam elegit Rex qui regit et cre =

= a = vit omnia crea vit omnia =

Gemma decens ro = sa recens castita = =

tis lili = um castum chorum ad po=

= lo = rum qvæ perdu = cis gaudium castum chorum ad po=

= lo = rum qvæ perdu = cis gau = = =

= dium qvæ perducis gau = = dium.

Actionis. Opto nimis ut imprimis des

mihi memo = = riam opto nimis

ut imprimis des mihi memori = am ut de=

= center et frequenter can = = tem tuam

glo = riam ut de center et frequenter

can = = tem tuam gloriam

Tenore 1mo Conc.

V. ita forma morum norma plenitudo

gra = = = tia DEI templum

et exemplum et exemplum totius to=

=tius justi=tiæ DEI templum exemplum to=

=tius justiti=æ. Virgo salve. Gene=

=rosa et formosa et formo = sa for =

=mosa David Regis fi=lia quam elegit Rex qui

re = git et creavit o = mnia creavit omnia.

Gemma decens ro=sa recens casti=ta =

= = tis li=lium castum chorum

et polo = rum qvæ perdu = cis gaudium castum

cho = rum ad polo = rum qvæ perdu = cis gau =

= = dium qvæ perducis gau = dium.

Actionis. Opto nimis ut imprimis des

mihi memo = = riam opto nimis

ut imprimis des mi = hi memoriam ut de =

= center et frequenter can = = tem tu =

am glori am ut de center et frequenter

can = = tem can = = tem tuam gloriam.

= = itæ forma morum norma plenitudo

gra = = tiæ DEI templum et e =

= xemplum et exemplum totius justi = ti =

= a DEI templum exemplum to=tius justi = tiæ.

Virgo salve. Gene = rosa et for =

= mosa et formo=sa David Regis fili = a

quam ele = git Rex qui regit et crea =

= vit creavit omnia. Gemma.

Acti = onis et sermonis facul =

= tatem tribue, ut tu = orum meri =

=torum laudes promam strenuè .

Opto nimis ut imprimis des mihi

memori=am opto nimis ut im=

=primis des mi=hi memori=am ut de=

=center et frequenter can=tem tu=

=am glori=am ut decenter et frequenter

can = =tem tuam glo = =ri=am.

Vta forma Virgo salve Gene-

rosa et formosa et formo = sa formo =

= sa David Regis fi-lia quam elegit Rex qui

regit et cre-avit o = = mnia creavit

omnia Gemma Actionis Opto

nimis ut in-primis des mihi memori-

am opto nimis ut inprimis des mihi =

= memoriam ut decenter et frequenter

can = = tem tuam glo = riam ut decenter et

frequenter can = = tem can = tem tuam gloriam

Vita forma Virgo salve Gene-
- rosa et formosa et formo = = sa David
Regis fili-a quam e-legit Rex qui Legit
et crea-vit omnia crea vit omnia
Gemma. Actionis Opto nimis ut in-
- primis des mihi memo = = = ri-am
Opto nimis ut inprimis des mihi memori-
am ut decenter et frequenter can = = tem
tuam glo = ri am ut decenter et frequenter
can = = tem tuam glori-am.

vi-tæ forma Virgo salve Gene-

-rosa et formosa et formo = sa for =

= mosa David Regis fi-li-a quam ele-git Rex qui

re = git et cre-avit o-mni-a creavit

omnia Gemma Actionis Opto

nimis ut in primis des mihi memo = =

= = ri-am Opto nimis ut in primis des

mi-hi memoriam ut decenter et frequenter

can = = tem tuam glori-am ut decenter et

frequenter can = = tem can = = tem tuam gloriam

Basso Rip:

Vitæ forma Virgo salve Gene-

rosa et formosa et formosa David Regis fili-

a quam e-legit Rex qui regit et cre-

a- = = vit crea-vit omnia

Gemma Actionis Opto nimis ut inprimis des

mihi memoriam opto nimis ut in-

primis des mi = hi memori-am ut de

-center et frequenter can = = tem tu-

am glori-am ut deceenter et fre-quenter

can = = tem tuam glo = = ri-am

Solo. Violino 1mo: Conc:to.

Vita forma. 2do Virgo salve.

Generosa.

Gemma. Actionis.

4 Opto nimis.

Vitæ forma. Virgo salve. Generosa

Gemma. Actionis.

Opto nimis.

Vito forma.. Virgo salve. Generosa.

Gemma.

S:
Actionis.

T:
Opto nimis.

Trombone 2:do. Conc:to

Vta forma. Virgo Salve. Generosa.

S.

Gemma. Actionis.

T.

Optonimis.

Violoncello.

=ita forma.

Virgo salve.

Generosa.

Gemma.

Actionis.

Octo nimis.

= = itá forma.

Virgo sahre.

Generosa.

Gemma.

Actionis.

Octo nimis.

Fagotto Rip:

Vita forma. Virgo salve. Generosa.

Gemma. Actionis.

Opto nimis.

Cornetto Rip:no.

Vita forma. Virgo salve. Generosa.

Gemma. Actionis. Optonimis.

Vito forma.

Virgo salve.

Generosa.

Semma.

Actionis.

Octo nimis.

M. D. C.

Soli.

ita forma.

Soli.

Virgo Salus.

Tutti

Generosa.

Soli.

Gemma.

Soli

Actionis.

Tutti.

Octo nimis.

X

16401

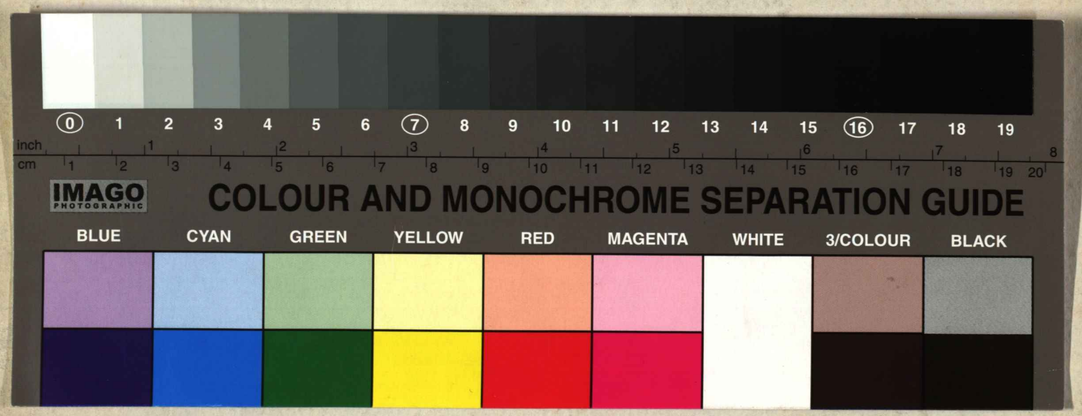
0 1 2 3 4 5 6 7 8 9 10 11 12 13 14 15 16 17 18 19
inch 1 2 3 4 5 6 7 8
cm 1 2 3 4 5 6 7 8 9 10 11 12 13 14 15 16 17 18 19 20
IMAGO PHOTOGRAPHIC
COLOUR AND MONOCHROME SEPARATION GUIDE
BLUE
CYAN
GREEN
YELLOW
RED
MAGENTA
WHITE
3/COLOUR
BLACK