

Venite venite¹⁾

a 2

Canto I.

Ve - ni - te ve - ni - te ve - ni - te si - ci -

Canto II.

Basso
continuo

5

- en - tes ad ac - quas Do - mi - ni Ve - ni - te ve - ni - te ve -

Ve - ni - te ve - ni - te ve -

11

- ni - te si - ci - en - tes ad a - quas Do - mi - ni pro - pe - ra - te pro - pe -

- ni - te si - ci - en - tes ad a - quas Do - mi - ni

16

- ra - te prope-ra-te prope - ra - te e - mi-te e - mi-te

pro-pe-ra-te prope - ra - te prope-ra-te prope - ra - te e - mi-te

21

e - mi-te e - mi-te e - mi-te si - ne ar - gen - to

e - mi-te e - mi-te e - mi-te e - mi-te si - ne ar - gen - to

27

mel et lac mel mel et lac

mel et lac mel mel et lac

34

Ve - ni - te ve - ni - te ve - ni - te bi - bi - te vi - .

40

(b)
- num quod mi - su - it vo - bis in ne - fa - bi - lem sa - pi - en - ti - ae

46

Ve - ni - te ve - ni - te ve - ni - te bi - bi - te vi - num quod
Ve - ni - te ve - ni - te ve - ni - te bi - bi - te vi - num quod

mi - su - it vo - bis in - ne - fa - bi - lem sa - pi - en - ti - am

mi - su - it vo - bis in - ne - fa - bi - lem sa - pi - en - ti - am

co - me - di - te co - me - di - te bi - bi - te a - mi - ci

co - me - di - te co - me - di - te bi - bi - te a -

bi - bi - te a - mi - ci di - vi - num mel et

. mi - ci bi - bi - te a - mi - ci di - vi - num mel et

70

lac mel mel et lac Qui - a me - li -
 lac mel mel et lac

76

- o - ra sunt u - be - ra De - i vi - no con - so - la - ti - o - nis mun -
 - o - ra sunt u - be - ra De - i vi - no con - so - la - ti - o - nis mun -

82

- di me - li - o - ra me - li - o - ra sunt
 me - li - o - ra me - li - o - ra sunt me - li - o - ra me - li - o - ra

87

me . li . o . ra me . li . o . . . ra sunt u . be . ra De . . i

sunt me . li . o . ra me . li . o . . . ra sunt u . be . ra De . . i

b

92

. i vi . no con . so . la . ti . o . . . nis mun . di

vi . . . no con . so . la . ti . o . . . nis

98

con . so . la . ti . o . . . o . . . nis Ve . ni . te ve . ni . . . di

con . so . la . ti . o . . . nis mun . . . di

104

- te ve . ni . te si . ci . en . tes ad a . quas Do . mi . ni Ve . ni . te

Ve . ni . te

ba ba .

110

ve . ni . te ve . ni . te si . ci . en . tes ad a . quas Do . mi . ni

ve . ni . te ve . ni . te si . ci . en . tes ad a . quas Do . mi . ni

ba o .

116

prope-ra-te prope-ra - te prope-ra-te prope - ra - te e . mi . te

prope-ra - te prope - ra - te pro-pe-ra-te pro-pe - ra - te

121

e . mi . te e . mi . te e . mi . te e . mi . te si . ne ar . gen . to
 e . mi . te e . mi . te e . mi . te e . mi . te e . mi . te si . ne ar . gen . to

128

mel et lac mel mel et lac
 mel et lac mel mel et lac

136

et lac mel mel et lac
 mel et lac mel et lac

Salve o Regina¹⁾

a voce sola e B.c.

Tenore

Sal - ve ò Re - gi - na ò Ma - ter ò vi - ta ò

Basso
continuo

5

spes sal - - ve ò Cle - mens ò pi - a ò dul - cis

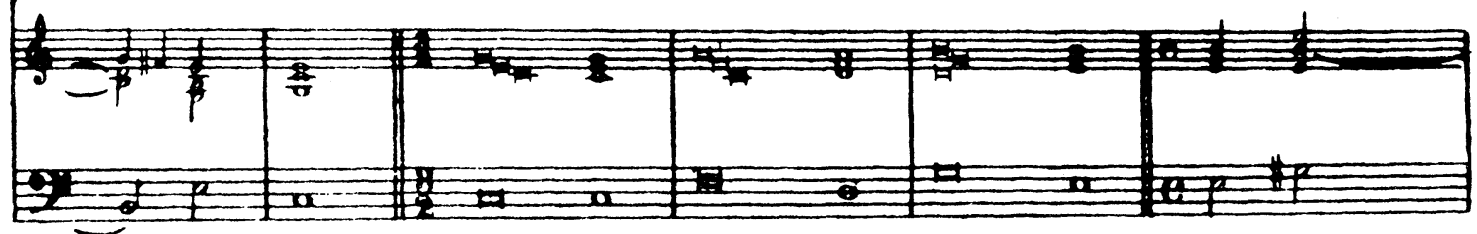

11

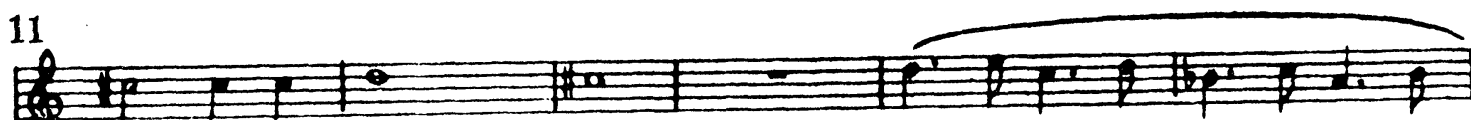

Vir - go Ma - ri - - a Sal - - - - -

17

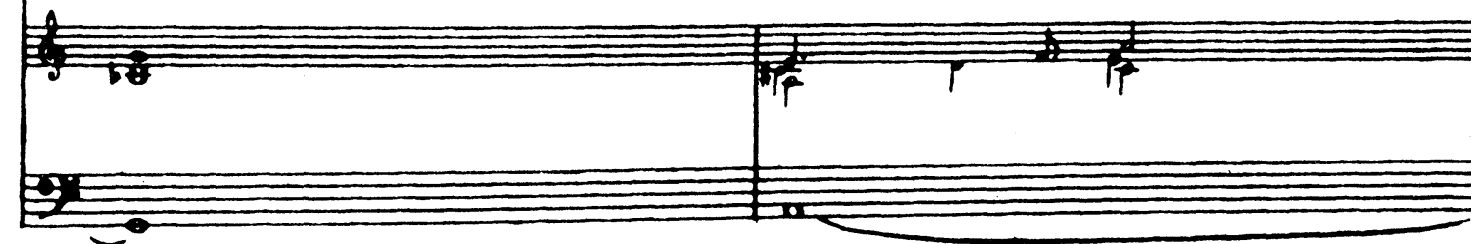

19

22

27

34

40

Sal ve.

46

Ad te ad te cla . ma . mus ò Re . gi . na ò Ma . ter ò

52

vi . ta o spes è cle . mens o pi . a Ad te ad te ò

57

dul . cis Vir . go Ma . ri . . . a cla . ma . mus

61

e - xu - les fi - li - j E - vae ad te sus - pi - ra - mus ge - men - . . .

65

- - tes et flen - - tes in hac la - cri - ma - rum

70

val - le E - ia er - go ò Re - gi - na ò

76

Ma - ter ò vi - ta ò spes ò cle - mens ò pi - a ò

81

dul.cis Vir.go Ma . ri . a Ad.vo . ca . ta no . . . stra

86

il . los tu . os mi . se . ri . cor . des ò . cu . los ad nos con . ver . te

91

Et Je . sum be . ne . di . ctum fructum ven . tris tu . i no . bis post hoc e . . .

96

xi . li . um o . sten . de o . sten . de o . sten . de

102

-de ò Re . gi . na ò Ma . ter ò vi . ta o spes o .

108

-sten . de o ole . mens o pi . a o dul . cis Vir . go Ma . ri .

114

... ò dul . cis dul . cis Vir . go ò dul . cis

120

Vir . go o . sten . de ò dul . cis Vir . go Ma . ri . . a

Ego dormio ¹⁾ a 2 voci e B.c.

Canto  et cor me . . .

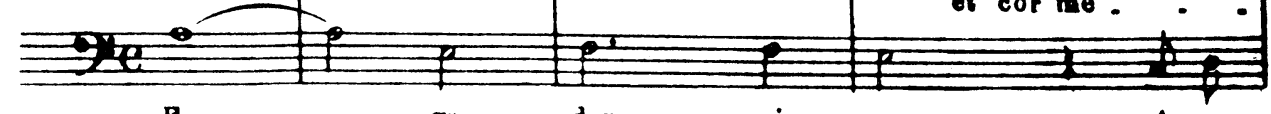
Basso  E . . . go dor . . mi . . o et cor

Basso continuo 

5  . . um vi . gi . lat e . . go dor . mi . o

 me . um vi . gi . lat et cor me . um

9  et cor me . um vi . gi . lat et cor me . um

 vi . gi . lat E . go dor . . . mi .

(#)

1) Raccolta Francesco Sammaruco (1625) (Sacri affetti)

13

vi - gi - lat et cor me - um vi - gi - lat vox di - le - cti

o et cor me - um vi - gi - lat vox di - le - cti

18

di - le - cti me - i pul - san - tis vox di - le - cti me - i pul - san - tis

me - i pul - san - tis vox di - le - cti me - i pul - san - tis

23

san - tis a - pe - ri mi - hi so - ror me - a a - mi - ca

tis a - pe - ri mi - hi so - ror me - a a - mi - ca

1) ?

28

a-mi-ca me - - a co-lum-ba me - - a im-ma-cu-la - ta me - a
me - - a co-lum-ba me - - a im-ma-cu - la - - ta me - a

32

a - pe-ri mi - hi so - ror me - a a-mi-ca
a - pe-ri mi - hi so - - ror me - - a a-mi-ca me - -

36

me - - a co-lum-ba me - - a im-ma-cu - la - ta me - - a
- a co-lum-ba me - - a im-ma-cu-la - ta me - - a a - pe-ri

40

a-mi-ca me - a co-lum-ba me - a

mi - hi a - pe-ri mi - hi a - pe-ri

44

1)

immacu - la - ta me - a a - pe-ri mi -

mi - hi immacu - la - ta me - a

49

hi a - pe-ri mi - hi a - pe-ri

a-mi-ca me - a co-lum-ba me - a

1) Nell'originale manca questa pausa di $\frac{2}{4}$

54

mi - - hi im-ma-cu-la - - ta me - a im-ma-cu-la - - -

im-ma-cu-la - - - ta me - - - a im-ma-cu-

58

- ta me - - a im-ma-cu-la - - ta me - - a co-lumba me - -

- la - ta me - - a co-lumba me - - a im-ma-cu-

62

a im-ma-cu-la - - ta im-ma-cu-la - ta me - a

- la - - - ta me - - - a

O quam Pulchra¹⁾

a una voce e B.c.

Tenore

O O quam Pul - - chra quam Pulchra

Basso
continuo

6

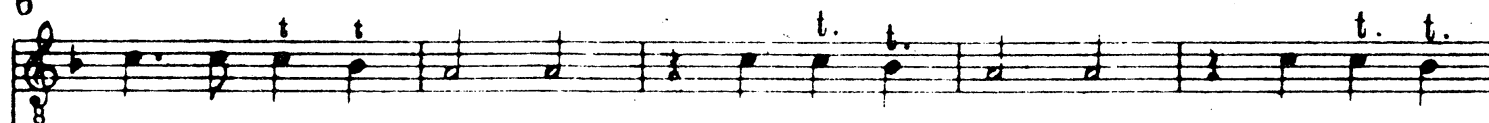

es a - mi - ca me - a co - lum - ba me - a For - mo - sa

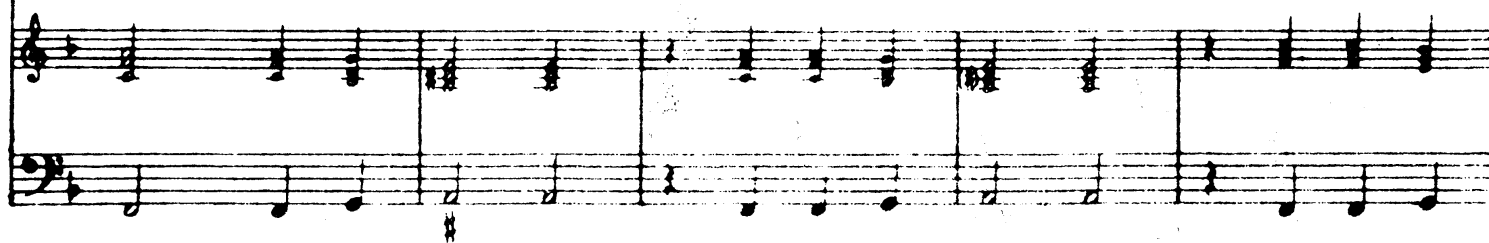

11

me - a o

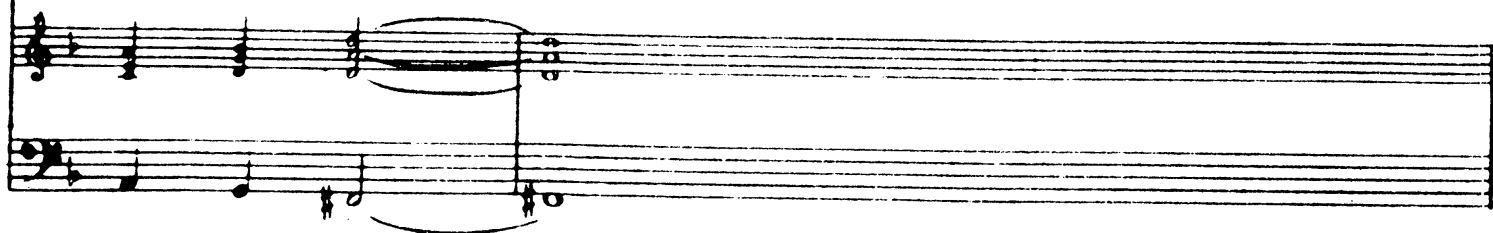

13

Pul - - - chra es

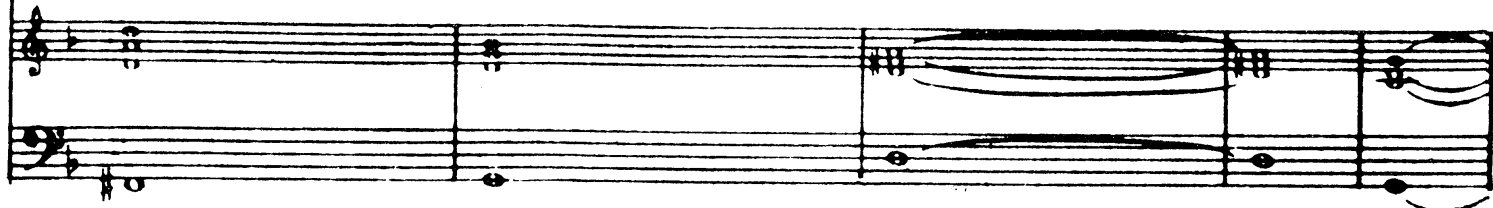

1) Raccolta Leonardi Simonetti (Venezia 162.

18

o quam Pul . ehra o . cu . li o . . cu . li tu . i co . lum.

23

- ba rum ca .

27

- pil . li tu . i si . cut gre . ges ca . pro . rum

32

den . tes den . . tes tu . i si . . cut gre . . ges ton.

37

rumi quam

40

Pul - - chra

43

es quam Pul - chra es o Pul - cher - ri - ma quam Pul - chra

48

es in - ter mu - li - e - res E - gre - de - re e -

- gre . de . re e . gre . de . re et ve . . ni

60

Ve . ni qui . . . mo . re lan . . . gue . o

66

Ve . ni ve . ni ve . ni ve . ni ve . . .

72

. . ni Ve . ni For . mo . sa me . a so . ror

78

me . a ve . ni ve . ni im . ma . cu . la . ta me . a

83

ve . ni qui . a a . mo . re lan . gue . e . . o et a . ni . ma

88

me . a li . que . fa . cta est a . ni . ma a . ni . ma me . a li . .

93

. que . fa . cta li . . que . fa . cta est

Currite populi¹⁾ a voce sola e B.c.

Tenore

Cur - ri - te cur - ri - te po - pu - li cur - ri - te psal - li - te

Basso
continuo

6

psal - li - te tim - pa - nis psal - li - te di - ci - te di - ci - te vo - ci - bus di - ci - te

13

di - - - ci - te al - le - lu - ia al - le - lu - ia al - -

18

- le - lu - ia al - le - lu - i - - - a al - le - lu - ia al - le -

1) Raccolta Leonardo Simonetti (Venezia 1625)

22

. lu . ia al . le . lu . ia al . le . lu . . . ia qui . a

27

ho . di . e ce . le . bre . mus di . em fe . stum di . em fe .

34

. stum San 1) N. cu . ius a . ni . mam

42

Pa . ra . di . . . sum pos . si . det Cur . ri . te cur . ri . te

1) Il nome del Santo variava secondo la ricorrenza.

49

1)

po-pu-li cur-ri-te pae-li-te pae-li-te tim-pa-nis pae-li-te di-ci-te

56

di-ci-te vo-ci-bus di-ci-te di-ci-te

62

te ò ò N O San-cte pruden-tis-si-

69

-me ti-bi ti-bi laus ti-bi glo-ri-a ti-bi

1) Nell'originale:

75

a . mor ti . bi vi . cto . ri . . a Al . le . lu . ia al . le .

80

. lu . ia al . le . lu . ia al . le . lu . ia

84

o . ra pro no . bis De . um o San . cto

90

ut no . stri pre . ci . bus me . re . a . mus in . tro .

1) Nell'originale:

- i - re in re - gnum Ce - lo - rum in re - gnum Ce - lo -

- rum in re - gnum Ce - lo - rum Cur - ri - te car - ri - te

po - pu - li cur - ri - te psa - li - te psa - li - te tim - pa - nis psa - li - te

di - ci - te di - ci - te vo - ci - bus di - ci - te di - ci -

119

te Al - le - lu - ia al - le - lu - ia al - le - lu - ia al -

123

- le - lu - ia al - le - lu - ia al - le -

127

- lu - ia al - le - lu - ia al -

131

- - le - lu - ia al - le - lu - ia

Ecce sacrum paratum¹⁾

a voce sola e B.c.

Tenore

Ec - - - - - ce Sa - - - - -

Basso continuo

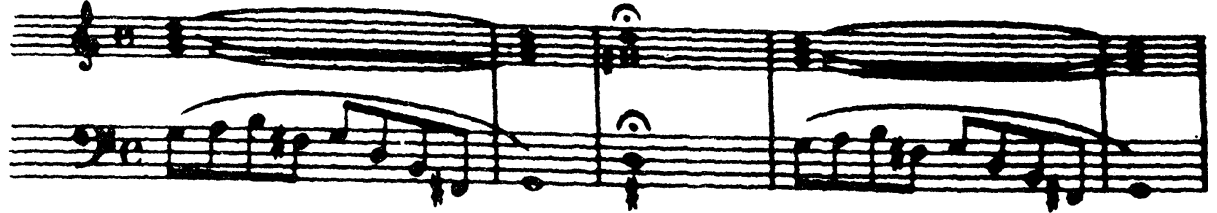

6

- crum pa - ra - tum con vi - vi - um

13

quid mi - ra - mi - ni quid quid mi - ra - mi - ni mun - da - te mun -

20

- da - te mun - da - te cor.da ve - stra fe - sti - na - te mun - da - te cor.da

1) Raccolta Leonardo Simonetti (Venezia 1625)

2) Nell'originale il valore ritmico del tenore è

25

ve - stra fe - sti - na - te fe - sti - na - te ac - cu - ba - te mun - da - te cor - da

30

ve - stra fe - sti - na - te fe - sti - na - te ac - cu - ba - te ac - cu - ba - te

35

co - me - di - te su - men - da vo - tis pro - po - ni - tur Ip - sa met

43

mun - di sa - lus et O - sti - a il - le vos in - vi - tat

51

il . le il . le qui ci . bus qui ci . bus vo . bis il . le il . le qui ci . bus

59

vo . bis fa . ctus est il . le vos in . vi . tat il . le il . le cum

67

vo . bis cum vo . bis ac . cu . bat ad e . pu . las il . le il . le qui se

73

no . bis e . . den . dum to . tum pa . . rat ò da . nes a . .

500

79

ma - ras ò dan - nes con cu - i sen - ti a - ni - mo fla - gi -

85

ta - tas o in - di - ces a - mo - ris quid ah quid

93

quid ah ah quid hu - ic a - mo - ri tu - o pos - sim re - fe - re ah

101

quid ah ah quid hu - ic a - mo - ri tu - o pos - sim re -

108

fe - re ò dul - cis - si - me dul - cis - si - me ah quid hu - ic a -

114

-mo-ri tu-o hu-ic hu-ic a-mo-ri tu-oha quid hu-ic a-

121

-mo-ri tu-o pos-sim re-fe-re ò dul-cis-si-me I-E-

128

-SU ha-be me-um cor qui ti-binunc di-ca-tum

134

ti-bi se-pi-us di-ca-bo ha-be me-cum cor me-cum

142

cor quod ti-binunc di-ca-tum ti-bi se-pi-us di-ca-bo

Salve Regina¹⁾

a voce sola

Tenore

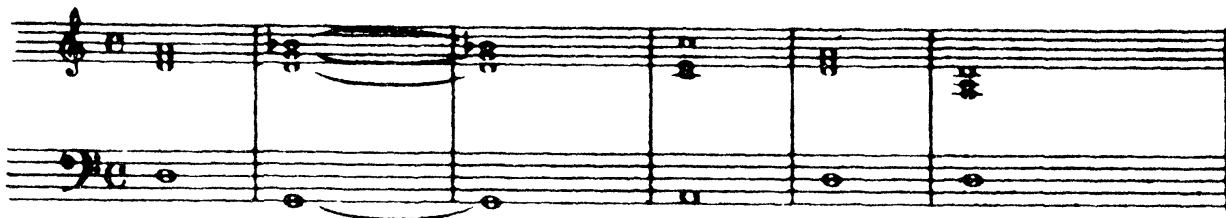
Basso
continuo

7

13

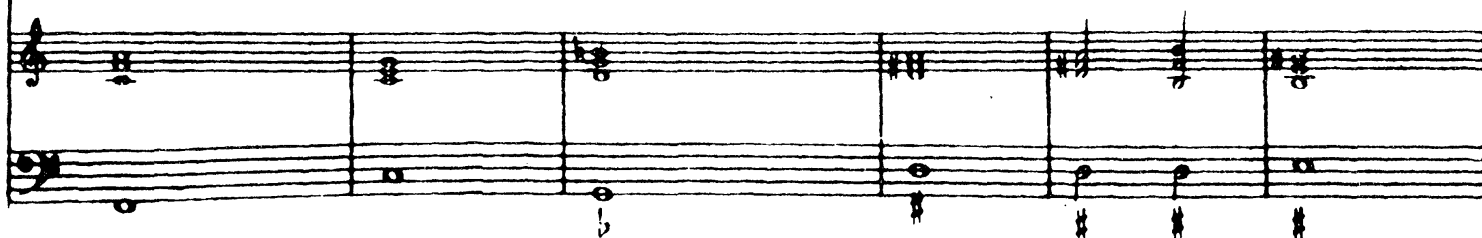
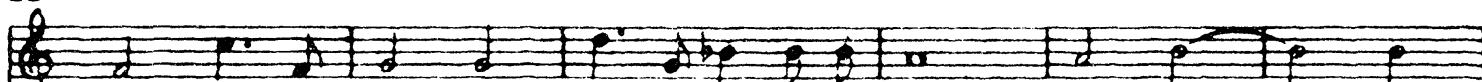

19

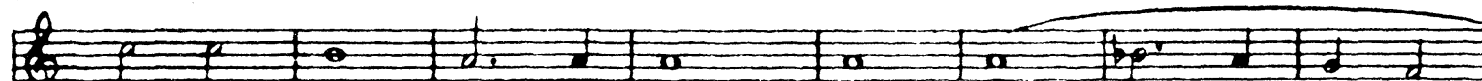

1) Raccolta Leonardo Simouetti (Venezia 1625)

27

- ve. Ad te ad te cla - ma - mus o Re - gi - na

32

34

Ad te sus - pi - ra - - - mus sus - pi - ra - mus, ge -

38

- men - tes ge - men - tes et flen - tes in hac la - cri - ma - rum

1) La divisione non corrisponde. Certo è "ad libitum,,

2) Probabilmente la b, cioè basso cromatico

42

val . . le. E - ja er - go o ad - vo - ca . . ta ad - vo - ca . . ta

47

no stra ad - vo - ca . . ta, il - los tu

51

. os mi - se - ri - cor . . des o - cu - los ad nos con - ver

55

- te. Et Je . . . sum be - ne . di - ctum fru - ctum ven - tris tu

59

- i, no . . bis post hoc ex - si - li - um o - sten . . . de o .

63

- sten - de. O cle - . . . mens: o sten . . . de O pi . . .

68

- a o - sten - de o - sten . . . de o dul . . . cis o dul - cis Vir - go dul . .

73

cis o dul - cis Vir . . . go Ma . ri . . . a.

O bone Jesu¹⁾

a 2 e B.c.

2 Canti

O bo-ne Je - - su
O bo-ne

Basso
continuo

6

O pi - is - si-me Je - - su
Je - - su O

11

pi - is - si-me Je - su O Je - - -

1) Raccolta Donfrid (1627)
(Promptuarium musicae)
XVI

17

- su Je - su fi - li Ma - ri - ae Vir - gi - nis
 - su Je - su fi - li Ma - ri - ae Vir - gi - nis

22

ple - ne mi - se - ri - cor - di - ae et pi - e - ta -
 ple - ne mi - se - ri - cor - di - ae et pi - e -

29

te O Je - su
 - ta - te no - men Je - su no - men dul -

36

O Je - su
ce no - men Je - su no - men

41

O Je - su
de - le - ta - bi - le no - men Je - su no -

1)

47

quid est e - nim Je - sus ni - si Sal -
men con - for - tens quid est e - nim Je - sus ni - si Sal -

1) Nell'originale

53

va - - tor Er - - go Je - - su pro - pter

va - - tor Er - - go

60

no - men san - ctum tu - um e - sto mi - hi Je - - sus

Je - - sus pro - pter no - men san - ctum tu - um e - sto mi - hi

65

e - sto mi - hi Je - - sus et sal - - - - va

Je - - sus et sal - - - - va me et sal - - - - va

70

me et sal - - - - va me e - sto mi - hi Je - - su e - sto

me e - sto mi - hi Je - su e - sto mi - hi Je - - su et sal - -

76

mi - hi Je - sus et sal - - - - va et sal - -

- - - - va me et sal - - - - va et

81

- - - - - va me

sal - - - - - va me

Sancta Maria¹⁾

a 2 e B.c.

2 Canti

San - - cta Ma - ri - - a

Basso continuo

6

suc.cur.re mi.se.ris suc.

suc - - cur - re mi - se - ris

11

- cur.re suc.cur.re mi.se.ris iu - va pu.sil.la - ni - mes SanctaMa.ri.a iu - va

1) Raccolta Donfrid (1627)
(Promptuarium musicum)

16

pu-sil-la-ni-mes re-fo-ve fle-ti-les

San

22

-cta Ma-ri-a o-ra pro po-pu-

29

O-ra pro po-pu-lo inter-ve-ni pro-ele-ro San-cta Ma-ri-a

-lo

San - cta Ma - ri - a in - ter - ve - ni pro - cle - ro in - ter - ce - de

pro de - vo - to foe - mi - ne - o se - xu

San - cta Ma - ri - a San - . .
San - . . cta Ma - ri - a San - . . cta Ma - ri - . .

1) Nell'originale

50

-cta Ma - ri - a sen - ti - ant om - nes tu - um in - va - men sen - ti - ant
 . a Sen - ti - ant om - nes tu - um in - va - . . men

57

om - nes sen - ti - ant om - nes sen - ti - ant om - nes tu - um in - va - . . .
 sen - ti - ant om - nes sen - ti - ant om - nes sen - ti - ant om - nes tu - um in -

64

- men qu - i cunq ce - le - brant qu - i cunq ce - le - brant
 - va - - - - - - - - - - - - - - qu - i cunq ce - le - brant qu -

70

qu - i cunq ce - le - brant sen - ti - ant sen - ti - ant

- i cunq ce - le - brant sen - ti - ant sen - ti - ant om - nes tu - um in -

76

om - nes tu - um in - - va - men qu - i cunq ce - le - brant tu - am

- va - men qu - - i cunq ce - le - brant qu - i cunq ce - le -

81

sanctam commemo - ra - ti - o - - - nem tu - am san - ctam commemo - ra - ti -

- brant qu - i cunq ce - le - brant tu - am san - ctam commemo - ra - ti - o - - -

85

o . . . nem tu . am san . ctam comme . mo . ra . ti . o

. nem tu . am san . ctam com . me mo . ra . ti . o

88

nem qu . i cunq ce . le brant tu . am san . ctam comme . mo . ra . ti .

nem qu . i cunq ce . . . le . brant qu . . i cunq ce . le .

92

. o . . nem tu . am san . ctam comme . mo . ra . ti . o nem .

. brant tu . am san . ctam comme . mo . ra . ti . o nem .

En gratulemur hodie¹⁾

a3: tenore e 2 violini

Tenore

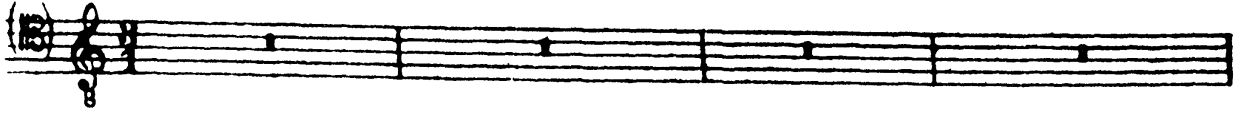

Violini

Basso
continuo

5

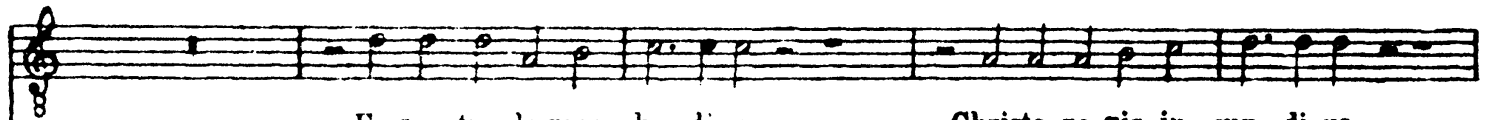

En-gra-tu-le-mur ho-die
Longe la-te-que di-flu-it
Sub Chri-sto du-ce mi-li-tans

Chri-sto re-gis iu-cun-di-us
si-ti qui mor-tis a-ri-dos
vin-cen-do se non vin-ci-tur

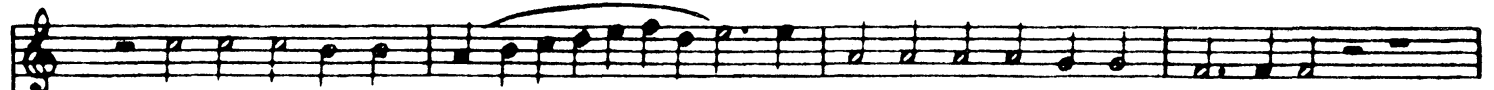

in cu. ius au la glo - - ri - a iam iu - bi - lat N
 ver - bo sa - lu - tis im - - bu - it dan - sio - re sa - cro vi - vidos
 da - ci - mi - les co - ha - - bi - tans iam bel - lo non con - cu - titur

1^a e 2^a | 3^a

iam iu - bi - lat N. A - - - men
 dan - sio - re sa - cro vi - - - vi - dos
 iam bel - lo non con - cu - - - ti - tur

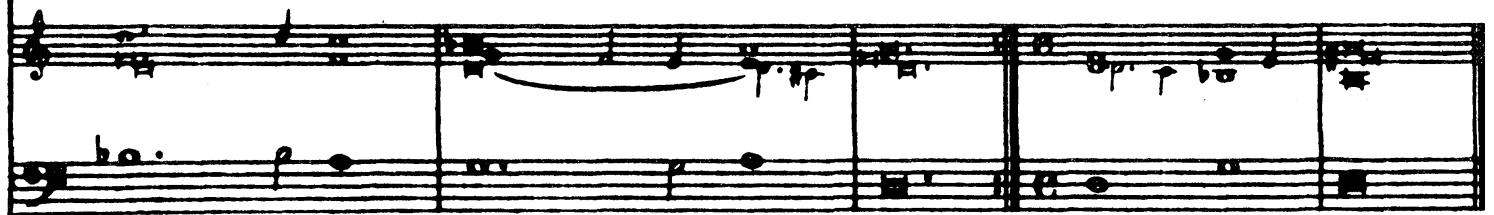

Laudate Dominum¹⁾

Basso solo

Basso

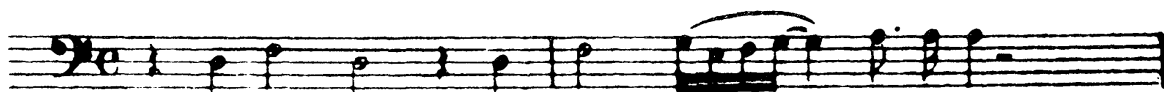

Lau - da - te lau - da - te Do - mi - num

Basso
continuo

3

o o om - - - -

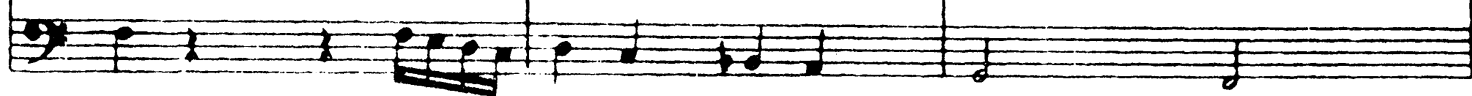

6

- nes gen - tes, lau - da - te lau - da - te lau - da - te

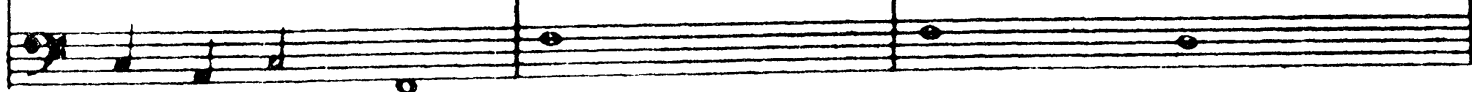
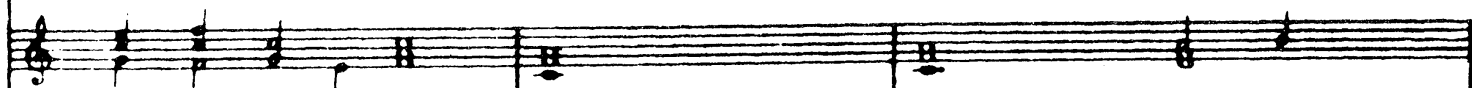

9

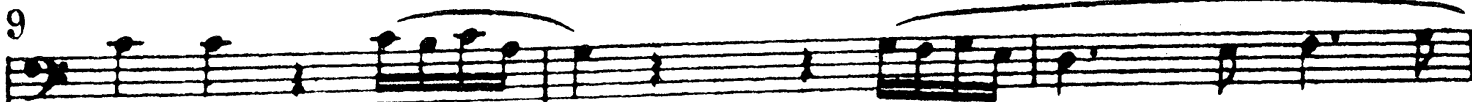

e - um, o

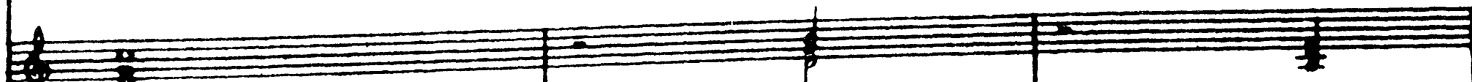

1) Raccolta Gaspare Casati (1651)

12

om nes po - pu -

15

li. Quo - ni - am quo - ni - am con - fir - ma - . . ta

21

est su - per nos mi - se - ri - cor - di - a mi - se - ri - cor - di - a

27

e - jus et ve - ri - tas Do - mi - ni

33

ma . net ma . net in ae . ter . num ma . net

38

ma . net in ae . ter . num et ve . ri . tas Do . mi . ni ma . .

43

. . . net ma . . .

48

. . . net in ae . ter . num Glo . ri . a glo . .

54

ri . a glo . ri . a glo . ri . a

59

Pa . tri glo . ri . a Pa . tri et Fi . li . .

64

. o et Spi . ri . tu . i San . cto si . cut

70

e . rat in prin . ci pi . o in prin . ci . pi . o et

75

nunc et sem - - per nunc et sem - per et in se - cu - la sae -

80

cu - lo - - rum A

83

a - - - - -

86

men