

## ACTE III

I<sup>er</sup> TABLEAU — Chez le Roi.

## SCÈNE I

**Allegro agitato**

SURREY

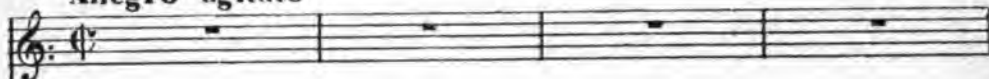

HENRY

PIANO

**Allegro agitato**

Récit  
SURREY

Si - re le Lé - gat du saint Père Ar - rive au pa - lais: il es -

Récit

s. -pè - re Qu'i - ci vous dai - gne - rez le voir.

HENRY

(Brusquement)

Je ne veux pas — le re - ce -

a Tempo All:

ii - voir! Mais il pré -

SURREY

a Tempo All:

*p*

S. *- tend que son de - voir ex - i - ge...*

*cresc.* *f*

**HENRY (avec colère)**

*Je ne veux pas le re - ce - voir, te dis - je!*

*v* *f*

*(Surrey sort en s'inclinant)*

*M.G.*

## SCÈNE II

**Même mouv!** *f*

HENRY

**Même mouv!** Ah! Ce pouvoir de Ro - -

PIANO

*f*

*pb* *bb* *b*

H. - me Qui met l'Eu - rope en - tiè - re aux ge -

H. - nous d'un seul hom - - me Pè -

H. - se - ra-t-il tou - jours sur la tê - te des

*f*

H.  $(\text{O} = \text{♩})$

Rois? Est-ce même être Roi que su

H.

- bir cette en - tra - ve, Qu'être maî - tre d'un

H.

peuple, et d'un vieillard es - clave, Que sentir un de - voir au - dessus de ses

H.  $(\text{♩} = \text{♩})$

droits? Non! ce n'est pas régner que traîner cet - te

H. *Récit.*

- chaî - ne .S'il ne te\_nait qu'à

*f* *cresc.* *sf* *Récit.*

H.

moi, l'heu\_re serait prochai\_ne Où les Rois af\_franchis, dé\_li\_vrés en tous

*a tempo Mod<sup>lo</sup>*

H.

lieux, n'auraient plus pour de \_ voir que leur tou\_te puis - san - ce,

*a tempo Mod<sup>lo</sup>* *p*

H.

Pour loi leur cons\_ci - en - ce

*molto cresc.* *f* *vc*

All: non troppo

Et pour Pa - pe que Dieu!

HENRY.

*p*

Mais

*pp*

Meno mosso

*pp*

An - ne va ve - nir; Je l'at -

*p* Récit.

- tends en ce lieu. Ame qui me demande un entretien su - prê -

## SCÈNE III

**And<sup>te</sup> con moto**

ANNE

HENRY

PIANO

*p*

Ped.

me. Ah! la voi - là, qu'elle est

H.

bel - le!

*cresc.*

H.

Ma bien ai - mé - e, en - fin je vous re -

*p* *pp*

H.

- vois... mer - ci!

*p* *f*

Récit Lentement

ANNE

*p*

Si vous connaissez, ô mon maî\_tre, La raison qui m'a\_mè\_ne i \_

*p* Récit

A.

- ci, Vous se\_riez moins joyeux peut é\_tre. Je

HENRY.

Que vou\_lez vous di\_re?

*ppp*

A.

veux, Si\_re, vous di\_re qu'à mes vœux Tant de cho\_ses sont op\_po\_

*pp*

A.

- sé\_es

HENRY

*f*

Que pour vo\_tre re\_pos sa\_

Ces cho\_ses, Je les bri\_se\_rai...

à Tempo And<sup>te</sup> con moto

A. *crédés redoutant, même brisés. J'aime mieux re-non-*

*a Tempo And<sup>te</sup> con moto*

A. *-cer à ce projet si doux Qui pour moi glorieux est périlleux pour*

A. *vous Si quelque jour*

*All<sup>o</sup> agitato*

A. *pour moi, détourné, proscrit,*

*cresc.*

A. *Si - re, vous allez me maudire De moi*

*p*

A.

plutôt dé\_tournez\_ votre main Et renon\_cez à cet hy-

*dim.* *p* *pp*

A.

- men **All' molto** HENRY *p* Prends garde,

*pp*

H.

An - ne! comme u\_ne la \_me, Au cœur un soupçon m'est en -

H.

- tré! Pour\_ te dé\_ rober à la flam - me Dont tu

*cresc.* *p*

H. 
 H. *vois mon cœur dé - vo - ré N'au - rais - tu - pas, toi même*

ANNE 
 ANNE *Mon maî - tre Appre -*  
 H. *Au fond de l'â - me un autre a - mour?*

A. 
 A. *- nez à me mieux con - naî - tre!*

A. *(avec passion)* 
 A. *(avec passion)* *Vous seul é - tes ma vie et mon*

A.

cœur et ma foi Et je n'ai me que vous! —

*crs.*

Le double plus lent

A.

Le double plus lent

*f*

*p*

Ped.

HENRY (regardant Anne en face)

C'est un bon-heur pour toi!

*pp*

*ppp*

Ped.

2 b2 3

# SCÈNE . IV

**Allegro**

ANNE

HENRY

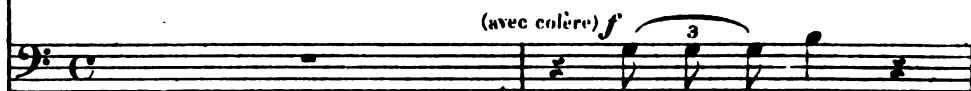

Que me veut-on?

NORFOLK

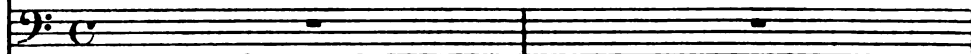

**Allegro**

PIANO

NORFOLK **Récit**

Malgré vo-tre dé - fen - se, Le Lé - gat porte i - ci ses

**Récit**

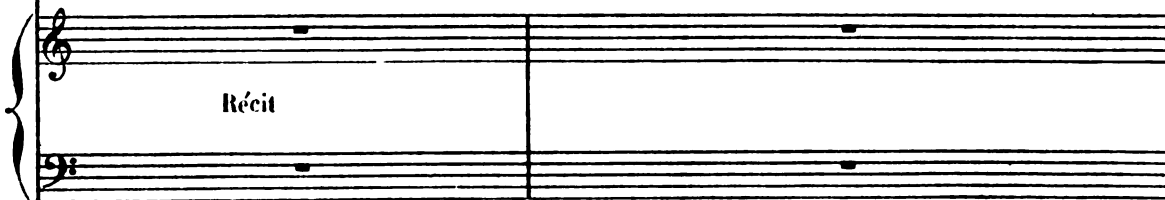

**a tempo All<sup>o</sup>**

*ad lib.*

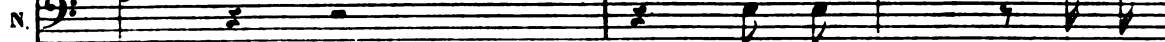

pas .

Il in - siste, il pré -

**a tempo All<sup>o</sup>**

**a Tempo**

N. - tend qu'il ne par - ti - ra pas Sans

**Récit** **a tempo Mod<sup>to</sup>**

N. vous a\_voir par\_lé se\_lon sa consci\_en\_ce

**Récit** **a tempo Mod<sup>to</sup>**

*pp*

**HENRY**

Qu'il en\_tre donc!

*p marcato*

*pp*

H. Je l'attends front le\_vé, Puisque c'est son plai\_sir d'être par nous bra\_

# SCÈNE V

**Lento maestoso**

ANNE

HENRY

- vé!

NORFOLK

LE LÉGAT

**Lento maestoso**

PIANO

*sostenuto*

LE LÉGAT (en s'inclinant)

HENRY (brutalement)

Si - re!

Un instant, Monsieur!

Récit

Norfolk! préviens la Rei - ne

Que bientôt va sonner l'heu - re du ju - ge -

Récit

**NORFOLK** *Récit* **HENRY**

a Tempo

ment! Sire, de comparaître elle attend le moment Bien!

a Tempo Mod<sup>to</sup>

*Récit*

(s'adressant à Anne)

*p* Anne, a - dieu! De vous *pp*

plaire a\_vant fait le ser-ment, Je promets à nos vœux la victoi\_re pro-

*M.D.*

**ANNE**

- chai - ne Si - re, mer - ci!

*pp*

(Norfolk sort avec Anne)

# SCÈNE VI

**HENRY** *Récit* *mf*

Mon - sieur, bien qu'à bon droit sur -

**LE LÉGAT**

**PIANO** *f* *Récit*

**H.**

- pris De voir te - nus par vous mes or - dres en mé - pris, Jé - cou - te ...

**Maestoso**

**LE LÉGAT** *p*

Ô Roi, par - don -

**Maestoso** *p*

*sostenuto*

**le**

**L.**

- nez à mon zè - le Ce

*sostenuto*

M.D.

1<sup>re</sup>  
L.

m'est cro-yez le, Si - re, u-ne cho - se cruel - le

1<sup>re</sup>  
L.

De vous dé-so-bé-ir pour o-bé-ir à Dieu

The second system continues the musical score. The vocal line has lyrics: "De vous dé-so-bé-ir pour o-bé-ir à Dieu". The piano accompaniment continues with similar rhythmic patterns, ending with a final chord in the right hand.

HENRY (violemment) LE LÉGAT *crac.*

*f* Et qui vous y for-ce, morbleu! L'espoir de vous sauver.

The third system introduces two characters: HENRY (marked "violemment") and LE LÉGAT (marked "crac."). The vocal line has lyrics: "Et qui vous y for-ce, morbleu! L'espoir de vous sauver." The piano accompaniment features a more dramatic and active accompaniment, with a prominent bass line and a right hand that includes a sharp trill.

1<sup>re</sup>  
L.

le sou-ci de votre â - me, Votre é-ter-nel sa -

The fourth system continues the musical score. The vocal line has lyrics: "le sou-ci de votre â - me, Votre é-ter-nel sa -". The piano accompaniment features a more active accompaniment, with a prominent bass line and a right hand that includes a sharp trill.

HENRY (ironiquement)

le  
L. *p* *tr.* *p*

\_ lut, mon de\_voir de chré\_tien D'un i\_nu\_ti\_le

H. *tr.* *3* *3*

soin vo\_tre zè\_le s'en\_flam\_me

LE LÉGAT

*p*

Pourtant, Sire, écoutez moi bien!

*cresc.*

le  
L. *cresc.*

Soy\_ez prudent, a\_bandonnez de

HENRY

*f* *b<sub>y</sub>*  
Jamais!

le  
L.  
grâ - ce Ce pro-jet condam-né par le Pa - pe.

le  
L.  
Votre pouvoir de maux terri- bles s'embar- rasse Si Rome est contre

Poco animato  
HENRY *p*

Ces maux, je m'y soumetts!

le  
L.  
vous! Rap- pe- lez- vous le sort —

Poco animato  
*p*

le  
L.  
— de qui lut- ta contre el - le,

le  
L.

Et tant de Rois vaincus — dans leur vaine querel — le!..

le  
L.

A — près la — voir bra — vée

le  
L.

im — plo — rant son par — don

le  
L.

Phi lippe Auguste en France, en ALlemagne Othon

*sfz* *dim.*

Légerement  
HENRY

*p* Il n'est pas d'histoire é - ter - nel - le, Lé - gat, je

*pp*

Ped.

H. sais comme vous les effrois Que le Pape — inspi - rait aux

H. Rois, Mais les temps sont loin je les -

*leggiero*

*p*

H. - père, Où Bar - be - rous - se, l'em - pe -

H.

- reur, Cour\_bait son front a - vec ter -

H.

- reur De\_vant la mu - le du - Saint Pè - re

LE LÉGAT

(avec inquiétude)

*p* Qu'enten\_dez-vous

le

L.

*Animato*

*Animato*

HENRY (avec fermeté)

di\_re? Qu'au nom de cet es\_prit qui vous sem\_ble re -

H.

- belle Mais en qui tout se renou\_velle,

H. *f*

En cas de refus, j'en ap - pelle au peuple! pourquoi

LE LÉGAT *ff*

Un schisme?

H.

non? Des ju - ges vien - dront tout à

*pp*

H.

l'heu - re Qui par moi con - vo - qués bri - se - ront cet hy -

H.

- men Et si le Saint Pè - re de - main N'a

*pp* *cresc.*

H. *pas ra-ti-fi-é leur ar-rêt que je meu-re...*

H. *Si... LE LÉGAT *ff* N'a-chevez pas Si-re*

L. *il en est encor temps Songez donc que c'est vous*

L. *Qui dans quel-ques instants, Seul, devant l'avenir, vo-tre*

le  
L.

peuple et le monde, Déchaînez sur tous

le  
L.

la tem\_pête qui gron

*cresc.*

*p*

le  
L.

- de

*ff*

*p*

*pp*

Meno mosso  
HENRY (avec hauteur)

*mf* Jac\_cep - te le des\_tin dont vous me me\_na\_ciez

Meno mosso

*fp*

*fp*

1<sup>o</sup> Tempo

(Le Légat veut insister)

H. *Donc au re-voir, Légat, il suf-fit... C'est as-*

1<sup>o</sup> Tempo

*fp*

(le Roi s'éloigne)

H. *-sez!*

*p*

*pp* *mf* *pp*

## SCÈNE VII

Mod.<sup>lo</sup> maestoso (♩ = ♩) *p*

LE LÉGAT

Fa-tal or-gueil des Rois dont le

Mod.<sup>lo</sup> maestoso (♩ = ♩) *pp*

PIANO

1<sup>re</sup> L.

ciel veut la per - te tils mar-chent fiers et couron-nés

*pp* *pp*

1<sup>re</sup> L.

Sans voir la tombe grande ouver - te De vant leurs pro-jets condam -

M.D.

*cresc.*

1<sup>re</sup> L.

-nés! Dra-pés dans la pourpre é-cla-tan - te,

le  
L.

Vers cet a - bi-me qui les ten - te Ils s'a -

le  
L.

-vacent prédesti - nés!

*p* *f*

Ped

*p* **All<sup>o</sup> non troppo cresc.**

le  
L.

Lesplandre est crimi - nel!.. Mais pour la pau - vre

**All<sup>o</sup> non troppo**

*p*

le  
L.

Rei - ne, Pour le peuple in - no - cent que la fu -

*p*

le L. *leur* en - trai - ne Dans le gouffre ouvert sous ses

le L. pas, *f*  $\frac{1}{2}$  Ô Dieu bon, la pi -

le L. *dim.* - tié tu ne la dé - fends pas *sempre p* Dé - tour - ne leur des -

le L. *cresc.* - tin de son des - tin *p* fa - rou - che, Ils

le  
L.

n'ont pas mé-ri - té — que ta droi - te les tou - che A - vec

*f*

le  
L.

une é - ga - le ri - gueur. C'est pour eux —

*espress.*

Ped.      \* Ped.      \*

le  
L.

seuls que je t'im - plo - re, Et que

Ped.      \* Ped.      \* Ped.      Ped.      \* Ped.      \*

le  
L.

jo - se te dire en - co - re: De - tourne - vous ces maux Sei -

Le double plus lent      *dim.*

Le double plus lent

Ped.      \* Ped.      \* Ped.      \* Ped.      Ped.      \*

le  
L.

*p*

-gneur!... Dé - tourne deus ces maux, Sei -

*pp*

Ped.

\*

le  
L.

*p*

-gneur! Et pourtant -

*1<sup>o</sup> Tempo*

*p* *f* *p* *pp* *dim.*

Ped.

\*

le  
L.

- Je suis prêt a t'o - bé - ir, Sei - gneur!

Ped.

le  
L.

Por - teur de ta pa - role au - gus - te Et re - vè -

*pp*

\*

le L. tu — par toi d'un su — bli — me pou —

le L. — voir A l'im pie, à qui te blas — phê — me

*cresc.*

le L. Je sau — rai, lançant l'a — na — thé — me, Jus — qu'au

le L. bout — fai — re mon de — voir!

*p*

(le Légal sort)

*pp* *cresc.* *mf*

*f* *diminuendo* *p*

Fin du 1<sup>er</sup> Tableau

2<sup>e</sup> TABLEAU — La salle du Synode.

## MARCHE DU SYNODE

Mod<sup>lo</sup> maestoso

PIANO

(Entrée de l'archevêque de Cantorbéry)

First system of a piano score. The right hand features a melodic line with slurs and a *cresc.* marking. The left hand has a rhythmic accompaniment with slurs and accents.

Second system of a piano score. The right hand continues the melodic line with a *sempre cresc.* marking. The left hand features a triplet accompaniment. A dashed line with the number '8' indicates an octave shift in the right hand.

Fourth system of a piano score. The right hand has a melodic line with slurs. The left hand has a triplet accompaniment. Pedal markings "Ped.", "★ Ped.", and "★ Ped." are present.

Fifth system of a piano score. The right hand has a melodic line with slurs and triplet markings. The left hand has a triplet accompaniment. A "stop" sign is at the bottom center.

# LE SYNODE

And<sup>te</sup> sostenuto

JUGES 2<sup>e</sup> CHŒUR

TÉNORS *mf* La cause — est grave et so - len - nel -

BASSES *mf* La cause — est grave et so - len - nel -

SOPRANOS

CONTRALTOS

1<sup>er</sup> CHŒUR

TÉNORS

BASSES

And<sup>te</sup> sostenuto

PIANO

*p* *p* *mf*

Ped. ★

- le Qu'il — nous faut ju - ger en ce jour —

- le Qu'il — nous faut ju - ger en ce jour —

La cause — est grave et so-len-nel — le Que l'on va ju -

La cause — est grave et so-len-nel — le Que l'on va ju -

La cause — est grave et so-len-nel — le Que l'on va ju -

La cause — est grave et so-len-nel — le Que l'on va ju -

*pp*

*alio*

*cresc.*

Peut-on bri - ser la chaî-ne de l'a -

*cresc.*

Peut-on bri - ser la chaî-ne de l'a -

-ger en ce jour!

-ger en ce jour!

-ger en ce jour!

-ger en ce jour!

-ger en ce jour!

*pp*

*cresc.*

*Ped.*

*Ped.*

★

*f* -mour Que le pa - pe fit é - ter - nel - le. *p*

*f* -mour Que le pa - pe fit é - ter - nel - le. *p*

*f* La cause est gra - ve *p* La cause est grave et so - len -

*f* La cause est gra - ve *p* La cause est grave et so - len -

*pp*

*f* La cause est gra - ve *p* et —

*f* La cause est gra - ve *p* et —

- nel - le La — cause est grave et *dim.*

- nel - le La — cause est grave et *dim.*

- nel - le La — cause est grave et *dim.*

- nel - le La — cause est grave et

so - len - nel - le!

so - len - nel - le!

*p*  
so - len - nel - le!

*p*  
so - len - nel - le!

*p*  
so - len - nel - le!

*p*  
so - len - nel - le!

*p* *pp*

*ppp*

Même mouv!

CATHERINE

LADY CLARENCE

DON GOMEZ

SURREY

GARTER

HENRY

NORFOLK

L'ARCHEVÊQUE  
DE CANTORBÉRY

TÉNORS

BASSES

TÉNORS

BASSES

SOPRANOS

CONTRALTOS

TÉNORS

BASSES

PIANO

Le Synode est ou-vert, à tous Dieu fasse droit!

JUGES

4 SEIGNEURS

4 DAMES D'HONNEUR avec les Sopranos.

4 PAGES avec les Contraltos.

CHŒUR

Même mouv!

G.

JUGES

Le Sy\_node est ou\_vert, à tous Dieu fasse droit!

Le Sy\_node est ou\_vert, à tous Dieu fasse droit!

*cresc.* *p cresc molto*

L'ARCHEVÊQUE (avec solennité) *mf*

Toi qui

(♩ = ♩)

*f* *dimin* *p*

Ped \*

l'A.

veil les sur l'An\_gle\_ter\_re

JUGES

4 SEIGNEURS

CRÉEUR

*p*  
Toi qui veil - les sur l'An - gle -

*p*  
Toi qui veil - les sur l'An - gle -

*p*  
Toi qui veil - les sur l'An - gle -

*p*  
Toi qui veil - les sur l'An - gle -

*p*  
Toi qui veil - les sur l'An - gle -

*p*  
Toi qui veil - les sur l'An - gle -

*p*  
Toi qui veil - les sur l'An - gle -

*p*  
Toi qui veil - les sur l'An - gle -

L'ARCHÉVÊQUE

*mf*

Dieu \_\_\_\_\_ puis - sant \_\_\_\_\_

ter - re \_\_\_\_\_

ter - re \_\_\_\_\_

ter - re \_\_\_\_\_

ter - re \_\_\_\_\_

ter - re \_\_\_\_\_

ter - re \_\_\_\_\_

ter - re \_\_\_\_\_

ter - re \_\_\_\_\_

M.G.

1<sup>o</sup>A. *p* die - te - nous ta - loi! Dieu puis -

Ténors (JUGES) *p* Dieu

Sopranos (CHŒUR) *p* Dieu

M.D.

SURREY *p* Dieu puis - sant Dic - te - nous ta -

GARTER *p* Dieu puis - sant

1<sup>o</sup>A. - sant Dic te nous ta loi!

puis - sant die - te - nous ta loi!

puis - sant die - te - nous ta loi!

CATHERINE

*p*  
 Dieu — qui — veil — les — sur — l'Angle — ter — re —

LADY CLARENCE

*p*  
 Toi — qui — veil — les — sur — l'Angle —

DON GOMEZ

*p*  
 Dieu — qui — veil — les — sur — l'Angle — ter — re —

*s.*  
 loi!

NORFOLK

*p*  
 Toi — qui — veil — les — sur — l'Angle —

Ténors

*p*  
 Toi qui veil — les sur l'An — gle — ter — re

Basses

*p*  
 Toi qui veil — les sur l'An — gle — ter — re

Contraltos (CHŒUR)

*p*  
 Dieu! Dieu!

JUGES

C. Die - te - nous ta loi!

L.C. - ter - re die - te - nous ta loi!

D.G. Die - te - nous ta loi!

S. Dieu! die - te - nous ta loi!

GARTER Dieu! die - te - nous ta loi!

HENRY Dieu! die - te - nous ta loi!

NORFOLK Dieu! die - te - nous ta loi!

- ter CARCHEVÊQUE re die - te - nous ta loi!

Toi qu'en - tou - re un

JUGES Dieu! die - te - nous ta loi!

4 SEIGNEURS Dieu! die - te - nous ta loi!

pp Dieu! Sei gneur!

pp Dieu! die - te - nous ta loi!

pp die - te - nous ta loi!

CRÉEUR Dieu! die - te - nous ta loi!

Sei gneur!

1. A.

triple mys-tère

JUGES

Ténors *f*

Basses *f*

Basses (SEIGNEURS) *f*

Basses (CHŒUR) *f*

Toi qu'en -

Toi qu'en -

Toi qu'en -

Toi qu'en -

*cresc. f*

-tou - re un tri - ple mys - tè - re

-tou - re un tri - ple mys - tè - re

-tou - re un tri - ple mys - tè - re

-tou - re un tri - ple mys - tè - re

-tou - re un tri - ple mys - tè - re

CATHERINE

LADY CLARENCE

DON GOMEZ

SURREY

I.A.

A tes en - fants — ré - vè - le - toi — ré - vè - le -  
Basses (JUGES)

A tes en - fants — ré - vè - le -

*p*

Dieu puissant —

Dieu puissant —

Dieu puissant —

Dieu puissant —

*p*

*cresc.*

Toi — qui veil - les — sur l'An - gle -

*cresc.*

Toi — qui veil - les — sur l'An - gle -

HENRY

*cresc.*

Toi — qui veil - les —

NORFOLK

*cresc.*

Toi — qui veil - les —

I.A.

- toi

- toi

*p*

C.  
- ter - re — A tes en - fants —

D.G.  
- ter - re — A tes en - fants —

H.  
sur l'An - gle - ter - re — Ô Dieu puis -

N.  
sur l'An - gle - ter - re — Ô Dieu puis -

F.A.  
Ô Dieu puis -

Sopranos *P cresc.*  
Ô Dieu puis -

Contraltos *P cresc.*  
Ô Dieu puis -

Ténors *P cresc.*  
Ô Dieu puis -

Les 4 Seigneurs avec le Chœur  
Basses *P cresc.*  
Ô Dieu puis -

*cresc.*

C. *ré - vè - le toi!*  
LADY CLARENCE *f* *Dieu!*

B.G. *ré - vè - le toi!*  
-SURREY *f* *Dieu!*

G. *Dieu!*  
-GARTER *f* *Dieu!*

T. *- sant Dieu!*

N. *- sant Dieu!*

P.A. *- sant Dieu!*

JUGES  
Tenors *Dieu!* *dim.*

Basses *Dieu!* *dim.*

*Ô Dieu!*

*- sant, Ô Dieu puis - sant à tes en - fants*

*- sant, Ô Dieu puis - sant à tes en - fants*

*- sant, Ô Dieu puis - sant à tes en - fants*

*sant, Ô Dieu puis - sant à tes en - fants*

*f* *e.*

C. *f* *e.*

L.C. *p* A tes en - fants A tes en -

D.G. *p* A tes en - fants

S. *p* A tes en - fants

G. *p* A tes en - fants

H. *p* A tes en - fants

N. *p* A tes en -

PA. *p* A tes en -

Two empty musical staves, one in treble clef and one in bass clef.

*dim.* *p*

ré - vè - le toi!

*dim.* *p*

ré - vè - le toi!

*dim.* *p*

ré - vè - le toi!

*dim.* *p*

ré - vè - le toi!

*dim.* *p*

*dim.* *dolce*

C. - fants rêvè - le - toi! Ô Dieu puis\_sant ré -

L.C. ré - vè - le - toi! Ô Dieu puis\_sant ré -

DG. ré - vè - le - toi! Ô Dieu puis\_sant ré -

S. ré - vè - le - toi! Ô Dieu puis\_sant ré -

G. ré - vè - le - toi! Ô Dieu puis\_sant ré -

H. ré - vè - le - toi! Ô Dieu puis\_sant ré -

N. - fants rêvè - le - toi! Ô Dieu puis\_sant ré -

PA. - fants rêvè - le - toi! Ô Dieu puis\_sant ré -

*pp* 2<sup>o</sup> Dieu!

*pp* Dieu!

*pp* 4<sup>o</sup>

*pp* Ô Dieu ré -

*pp* Ô Dieu ré -

*pp* Ô Dieu ré -

*pp* Ô Dieu ré -

*pp* Ô Dieu ré -

*dim.*  
C. - vè - le toi!

*dim.*  
I.C. - vè - le toi!

*dim.*  
D.G. - vè - le toi!

*dim.*  
S. - vè - le toi!

*dim.*  
G. - vè - le toi!

*dim.*  
H. - vè - le toi!

*dim.*  
N. - vè - le toi!

*dim.*  
P.A. - vè - le toi! *cresc. molto*

Gar - de la Pa - trie

*pp* Dieu puis - sant!

puis - sant!

puis - sant!

*pp* Dieu puis - sant!

- vè - le toi!

- vè - le toi!

- vè - le toi!

- vè - le toi!

- vè - le toi!

*cresc.*

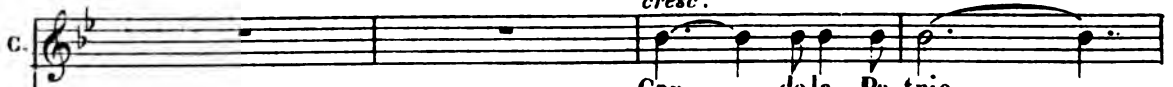
C.  Gar - de la Pa - trie

*cresc.*

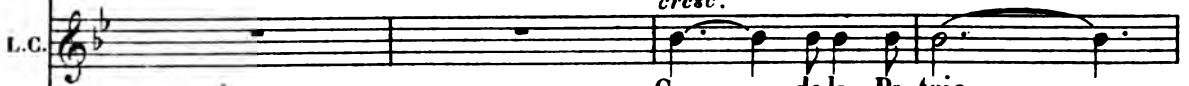
L.C.  Gar - de la Pa - trie

*cresc.*

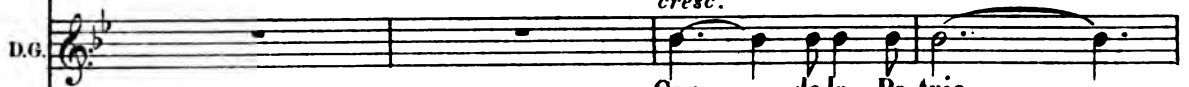
D.G.  Gar - de la Pa - trie

*cresc.*

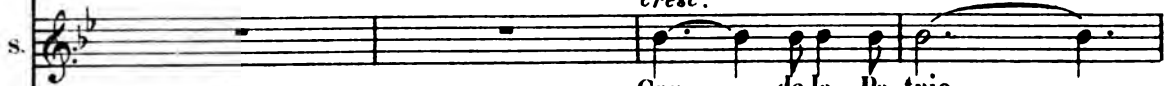
S.  Gar - de la Pa - trie

*cresc.*

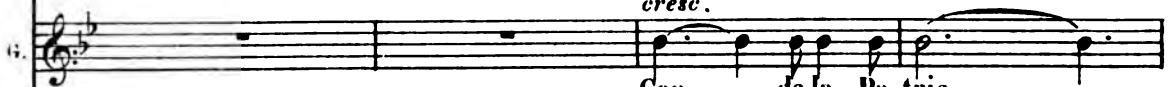
G.  Gar - de la Pa - trie

*cresc.*

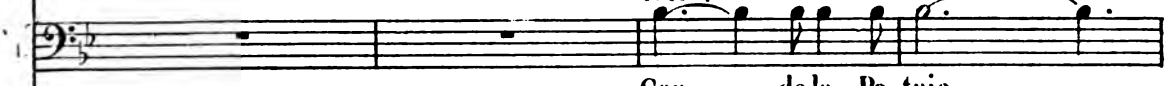
T.  Gar - de la Pa - trie

*cresc.*

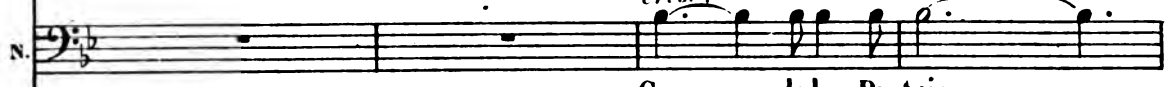
N.  Gar - de la Pa - trie

*cresc.*

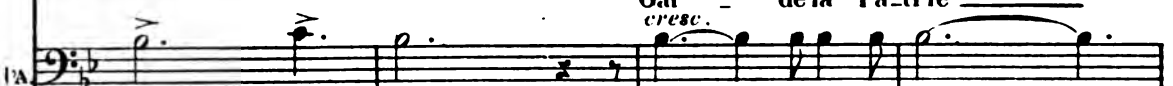
PA  Gar - de la Pa - trie

et le Roi!

*cresc.*

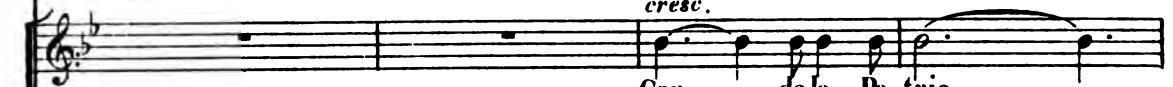
 Gar - de la Pa - trie

*cresc.*

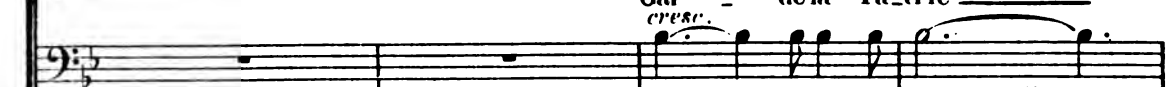
 Gar - de la Pa - trie

*cresc.*

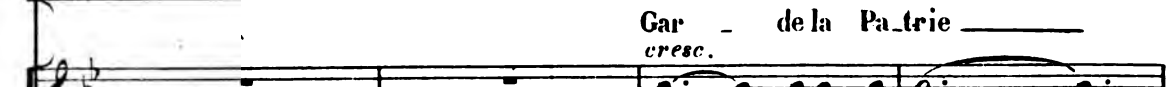
 Gar - de la Pa - trie

*cresc.*

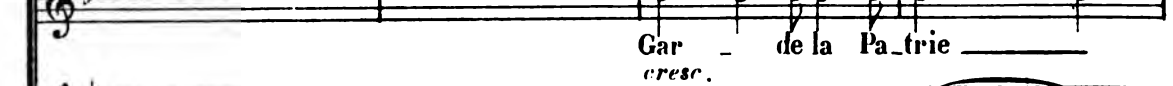
 Gar - de la Pa - trie

*cresc.*

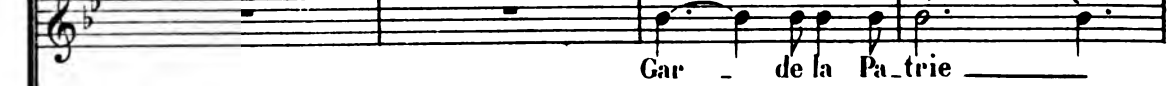
 Gar - de la Pa - trie

*cresc.*

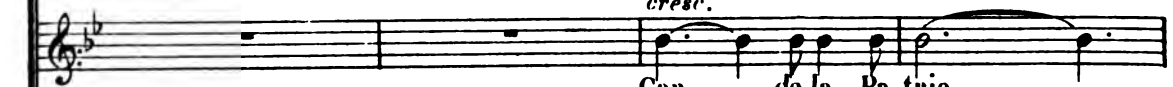
 Gar - de la Pa - trie

Gar - de la Pa - trie

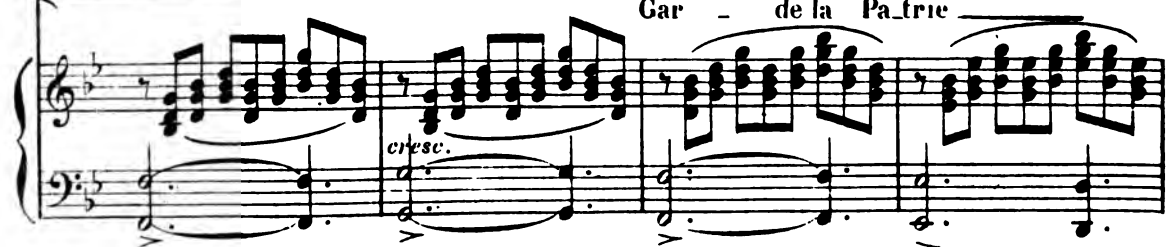
 *cresc.*

C.  
et le Roi!

L.C.  
et le Roi!

D.G.  
et le Roi!

S.  
et le Roi!

G.  
et le Roi!

H.  
et le Roi!

N.  
et le Roi!

P.A.  
et le Roi!

Les Juges et les Seigneurs avec le Chœur  
et le Roi!

M.G.  
Ped. ★ Ped.

*dim.*

*p*

*p* *pp*

*pp* Ped. \*

- GARTER *ad lib.* *f* - UN HUISSIER *f*

Hen ry, roi d'Angle\_terre, a\_van\_cez devant nous! Hen\_

*p*

**Mouv! de la Marche**

ry, roi d'Angle\_terre, a\_van\_cez devant nous!

*p*

**Mouv! de la Marche**

*p*

**HENRY** *GARTER ad lib. f*

Présent! Ô rei - ne Cathe - rine, avan -

**L'HUISSIER**

- cez de\_vant nous! Ô rei - ne Cathe - rine, avan -

**Mouv! de la Marche** **CATHERINE**

- cez de\_vant nous! **Mouv! de la Marche** Mon

**C.**

maitre et mon sei - gneur je me soumets à vous

**p**

- HENRY

*f*

Vous

II.

tous qui m'é - cou - tez,

II.

gens d'E - glise et de loi,

II.

En ce jour so - len - nel

H. 

vo - tre Sei - gneur et Roi De -

H. 

- mande à voir bri - ser, comme à sa foi con - trai - re, L'hy -

H. 

- men qui lui don - na la veu - ve de son frè - re

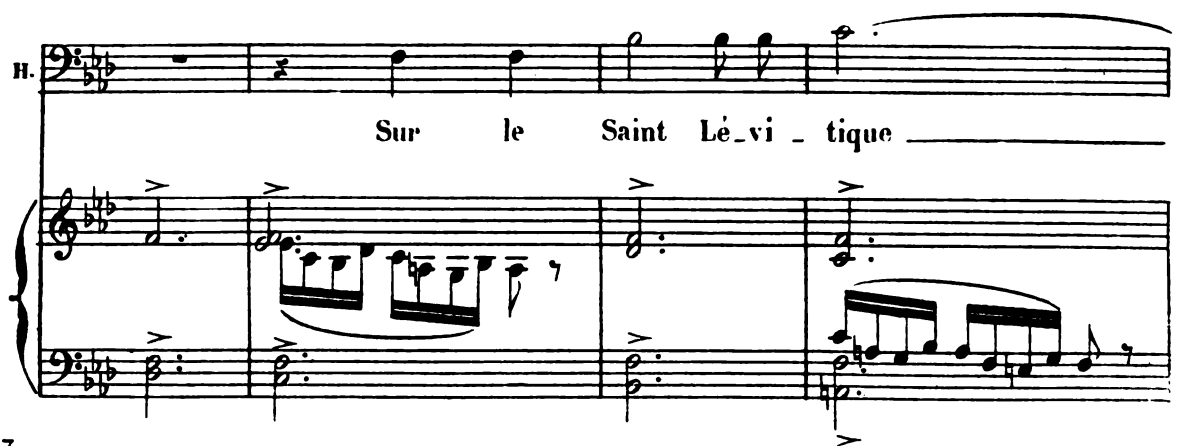
H. 

Sur le Saint Lé - vi - tique

*graudioso*

H. *ap-puy - ant mon dé - sir Je re -*

II. *- mets cette cause à vo - tre bon plai - sir Et*

H. *viens la confi - er à vo - tre consci - en - ce*

II. *Pri - ant Dieu qu'il l'é - claire*

H.

en sa tou - te puis - san - - - ce!

Ten. *p*

JUGES

Bas. *p*

*p*

Pri - ons

Pri - ons

Dieu qu'il m'é - claire en sa tou - te puis - san - - -

Dieu qu'il m'é - claire en sa tou - te puis - san - - -

*pp*

Ped.

- cel

- cel

*p*

*pp*

GARTER *Récit*

La pa - role est à Da - me la Rei - ne

*Récit*

**Moderato (sans lenteur)**

*pp*

CATHERINE (*très émue, pouvant à peine parler et s'adressant au Roi*)

A ta bonté souve - rai - - ne Seu - le,

*c.*

dans cet instant je m'a - dresse, ô mon Roi

*cresc.*

c. Prends pi-tié de la pau - vre fem - me Qui t'a - don -

*dim.* *p*

c. -né tou - te son â - me Et tou - jours t'a gar -

*dolce* *poco rit.*

*cresc.* *dim.* *suivez*

c. -de sa foi. Car je ne suis

*Poco più lento* *dolce semplice*

*Poco più lento* *p* *M.G.*

c. - qu'une étrangè - re Qui t'implo - re d'un ton soumis

c. Et qui dans cette cour lègè - re Toi la quit -

c. *dim.* *poco più animato*  
 - tant n'a plus d'a - mis *poco più animato*

c. *cresc.*  
 N'ai - je donc pas é - té l'è - pou - se Loy - ale et pure -

c. - en sa maison Et jamais ton à - me ja - lou - se

c. *f*  
 M'atteignit-el - le d'un soupçon Hen\_

c. *1<sup>o</sup> Tempo*  
 - ry! C'est ta femme fi - dè - le Qui vient implorer son Sei\_

*1<sup>o</sup> Tempo*  
*fp* *pp* *ppp*

c. *dolce* *cresc.*  
 - gneur De se souvenir encor d'el - le Et

*ppp*

c. *animato*  
 de ne pas briser son cœur, De se souvenir encor

*animato*  
*p* *cresc.* *pp*

c.

d'el - le Et de ne pas - bri - ser son

*f* *ad lib.*

suitez

a Tempo (fièrement)

c.

cœur! Sire Hen -

Sopranos *pp* Ah! pauvre femme et pauvre

Contraltos *pp* Ah! pauvre femme et pauvre

Ténors *pp* Ah! pauvre femme et pauvre

1<sup>re</sup> Basses *pp* Ah! pauvre femme et pauvre

2<sup>des</sup> Basses *pp* Ah! pauvre femme et pauvre

a Tempo

*p* *pp*

**Animato**

c. *ry, le Roi votre*

Rei - - ne

Rei - - ne

Rei - - ne

Rei - - ne

**Animato**

c. *pè - re É - tait un roi juste et clé -*

c. *- ment Et du mien vous a - vez - j'es -*

c. *p*  
 - pè - re Gar - dé le

c. *p*  
 mé - me sen - ti - ment. En u - nis -

c. *p*  
 - sant nos mains, sans dou - te Ils ont bien fait ce qu'ils ont

c. *cresc.*  
 fait, Et le Pape a bé - ni no - tre

c. *dim.*  
 rou - te Qui long - temps fût

(Elle sanglotte)

c. douce en ef - fet.  
 4 DAMES D'HONNEUR *pp*  
 Ah! pau - vre Rei - ne

4 PAGES *pp*  
 Ah! pau - vre Rei - ne

SURREY *pp*  
 Ah! pau - vre Rei - ne

GARTER *pp*  
 Ah! pau - vre Rei - ne

NORFOLK *pp*  
 Ah! pau - vre Rei - ne

3<sup>me</sup> et 4<sup>me</sup> SEIGNEURS *pp*  
 Ah! pau - vre Rei - ne

*poco a*

Ped \*

*grandioso*

H. 

— ap-puy - ant mon dé - sir Je re -

II. 

- mets cette cause à vo - tre bonplai - sir Et

H. 

viens la confi - er à vo - tre consci - en - ce

II. 

Pri - ant Dieu qu'il lè - claire

H.

en sa tou - te puis - san - - - ce!

Tén. *p*

JUGES

Bas. *p*

*p*

Pri - ons

Pri - ons

Dieu qu'il m'é - claire en sa tou - te puis - san - - -

Dieu qu'il m'é - claire en sa tou - te puis - san - - -

*pp*

Ped.

- cel

- cel

*p*

*pp*

GARTER *Récit*

La pa - role est à Da - me la Rei - ne

*Récit*

**Moderato** (sans lenteur)

*pp*

CATHERINE (*très émue, pouvant à peine parler et s'adressant au Roi*)

A ta bonté souve - rai - - ne Seu - le,

*G.*

dans cet instant je m'a\_dresse, ô mon Roi

*cresc.*

c. Prends pi-tié de la pau - vre fem - me Qui t'a - don -

*dim.* *p*

c. -né tou - te son â - me Et tou - jours t'a gar -

*dolce* *poco rit.*

*cresc.* *dim.* *suivez*

c. -de sa foi. Car je ne suis

*Poco più lento* *dolce semplice*

*Poco più lento* *p* *M.G.*

c. qu'une étrangè - re Qui t'implo - re - d'un ton soumis

c. Et quidaus cette cour lé-gè - re Toi la quit-

c. *dim.* *poco più animato*  
 - tant n'a plus d'a - mis *poco più animato*

c. *cresc.*  
 N'ai - je donc pas é - té lè-pou - se Loy - ale et pure

c. - en sa maison Et jamais ton à - me ja - lou - se

c. *f*

M'atteignit-el - le d'un soupçon — Hen\_

c. *1<sup>o</sup> Tempo*

*1<sup>o</sup> Tempo*

- ry! — C'est ta femme fi - dè - le Qui vient implorer son Sei\_

*sp* *pp* *ppp*

c. *dolce* *cresc.*

- gneur — De se souvenir encor d'el - le Et

*ppp*

c. *animato*

de ne pas briser son cœur, De se souvenir encor

*animato* *p* *cresc.*

*pp*

c.

d'el - le Et de ne pas - bri - ser son

*f* *ad lib.*

suitez

a Tempo (fièrement)

c.

cœur! Sire Hen -

Sopranos *pp* Ah! pauvre femme et pauvre

Contraltos *pp* Ah! pauvre femme et pauvre

Ténors *pp* Ah! pauvre femme et pauvre

1<sup>res</sup> Basses *pp* Ah! pauvre femme et pauvre

Ah! pauvre femme et pauvre Rei - ne

2<sup>des</sup> Basses *pp* Ah! pauvre femme et pauvre

a Tempo

*p* *pp*

**Animato**

c. *ry, le Roi votre*

Rei - - ne

Rei - - ne

Rei - - ne

Rei - - ne

Rei - - ne

**Animato**

c. *pè - re É - tait un roi juste et clé -*

c. *- ment Et du mien vous a - vez - j'es -*

c. - pè - re Gar - dé le

c. mè - me sen - ti - ment. En u - nis -

c. - sant nos mains, sans dou - te Ils ont bien fait ce qu'ils ont

c. *cresc.* fait, Et le Pape a bé - ni no - tre

c. *dim.*  
 rou - te Qui long - temps fût

(Elle sanglotte)

c. douce en ef - fet.  
 4 DAMES D'HONNEUR *pp*  
 Ah! pau - vre Rei - ne

4 PAGES *pp*  
 Ah! pau - vre Rei - ne

SURREY *pp*  
 Ah! pau - vre Rei - ne

GARTER *pp*  
 Ah! pau - vre Rei - ne

NORFOLK *pp*  
 Ah! pau - vre Rei - ne

3<sup>me</sup> et 4<sup>me</sup> SEIGNEURS *pp*  
 Ah! pau - vre Rei - ne

*poco a*

Ped. \*

4 D.  
 D.H.  
 Sa dou - leur fait grand' pei - ne!

4 P.  
 Sa dou - leur fait grand' pei - ne!

2.  
 Sa dou - leur fait grand' pei - ne!

G.  
 Sa dou - leur fait grand' pei - ne!

2.  
 Sa dou - leur fait grand' pei - ne!

2.  
 Sa dou - leur fait grand' pei - ne!

Sop. *pp*  
 Sa dou - leur fait grand' pei - ne!

Cont. *pp*  
 Sa dou - leur fait grand' pei - ne!

Tenors *pp*  
 Sa dou - leur fait grand' pei - ne!

Basses *pp*  
 Sa dou - leur fait grand' pei - ne!

*poco* *crese.*

4 D.  
D'H.

*mf* *dim.*

D' u - ne si longue a - mi - tié Le Roi n'a -

4 P.

*mf* *dim.*

Ah! pauvre Rei - ne de sa dou - leur n'a -

S.

*mf* *dim.*

Ah! d' u - ne si longue a - mi - tié Le Roi n'a -

G.

*mf* *dim.*

Ah! d' u - ne si longue a - mi - tié Le Roi n'a -

N.

*mf* *dim.*

Ah! d' u - ne si longue a - mi - tié Le Roi n'a - t' il donc

3<sup>e</sup> et  
4<sup>e</sup> S.

*mf* *dim.*

Ah! de sa longue a - mi - tié Le Roi n'a -

*mf* *dim.*

D' u - ne si longue a - mi - tié Le Roi n'a - t' il donc

*mf* *dim.*

D' u - ne si longue a - mi - tié Le Roi n'a - t' il donc

*mf* *dim.*

D' u - ne si longue a - mi - tié Le Roi n'a - t' il donc

*mf* *dim.*

D' u - ne si longue a - mi - tié Le Roi n'a - t' il donc

*mf* *dim.*

D' u - ne si longue a - mi - tié Le Roi n'a - t' il donc

CATHERINE

Donc aujourd'hui

4 D.  
D'H.  
4 P.  
S.  
G.  
N.

t'il — donc pas pi - tié!

t'il — donc pas pi - tié!

t'il — donc pas pi - tié!

t'il — donc pas pi - tié!

t'il — donc pas pi - tié!

t'il — donc pas pi - tié!

3<sup>e</sup> et  
4<sup>e</sup> S.

pas — pi - tié!

t'il — donc pas pi - tié!

pas — pi - tié!

pas — pi - tié!

pas — pi - tié!

pas — pi - tié!

M.G.

C. c'est votre fem - me Qui vous som - me dans ce saint lieu

4 D. D'H. Pau - vre Rei - ne!

4 P. Pau - vre Rei - ne!

S. Pauvre Rei

G. Pauvre Rei

N. Pauvre Rei

3<sup>c</sup>:4 4<sup>s</sup>:4 Pauvre Rei

Ped. ★ Ped. ★

C. De res - pec - ter sauvant votre â - me, Votre

S. - ne!

G. - ne!

N. - ne!

3<sup>c</sup>:4 4<sup>s</sup>:4 - ne!

Ped. ★ Ped. ★ Ped. ★

C. *Père le Pape et Dieu!*

4 DAMES D'HONNEUR

*p*

*Pau - vre Rei - ne!*

4 PAGES

*p*

*Pau - vre Rei - ne!*

S. *Pau - vre Rei - ne!*

*p*

*Pau - vre Rei - ne!*

G. *Pau - vre Rei - ne!*

*p*

*Pau - vre Rei - ne!*

N. *Pau - vre Rei - ne!*

*p*

*Pau - vre Rei - ne!*

3<sup>e</sup> Viol. *Pau - vre Rei - ne!*

*pp*

Sopranos

*pp*

Contraltos *Pau - vre*

*pp*

Contraltos

Ténors *Pau - vre*

*pp*

Ténors

Basses *Pau - vre*

*pp*

Basses

*Pau - vre*

*Pau - vre*

Ped. ★ Ped. ★ Ped. ★

(s'adressant aux juges)

c.

Et vous, Messieurs, que le Roi fit mes ju - ges Si la pitié  
Rei - ne!  
Rei - ne! Ah! pour  
Rei - ne! Ah! pour  
Rei - ne!

c.

parle en vos cœurs Que ma douleur trouve en  
3<sup>e</sup> et 4<sup>e</sup> SEIGNEURS *pp*  
Pour  
Pour elle im - plo - rons  
el - le nous im - plo - rons  
el - le nous im - plo - rons  
Pour el - le

C. vous des re\_fu - ges      Epargnez moi, voy - ez mes pleurs! ———

4 DAMES D'HONNEUR *cresc.*

4 PAGES *cresc.* Pour el - le

SURREY Pour el - le nous im - *cresc.*

GARTER Pour el - le nous im - *cresc.*

NORFOLK Pour el - le nous im - *cresc.*

Pour el - le

3<sup>es</sup> el el - le nous im - plo - rons Dieu!

4<sup>es</sup>. Dieu! Pour el - le!

Dieu! Pour el - le!

Dieu!

nous im - plo - rons Dieu! *cresc.*

C. *f* Ah! ——— peu m'impor - tent le di.a -

4 D. *f* nous im - plo - rons Dieu! ———

4 P. - plo - rons Dieu! ———

S. - plo - rons Dieu! ———

G. - plo - rons Dieu! ———

N. nous im - plo - rons Dieu! ———

3<sup>e</sup> et 4<sup>e</sup> S. *f* Ah! ———

*f* ——— *p*

Ah! pour *p*

*f* ——— *p*

Ah! pour *p*

*f* ——— *p*

Ah! pour *p*

*f* ——— *p*

Ah! pour *p*

*f* ——— *p*

*pp*

Rit. ad lib.

c.

dè-me Et les tristes faveurs du sort Mais rendez-moi l'époux que  
 elle im-plo-rons Dieu  
 elle im-plo-rons Dieu  
 elle im-plo-rons Dieu  
 elle im-plo-rons Dieu

M.G. Rit. pp *suitez*

c.

j'aime Et dont l'oubli serait ma mort! Ren-dez-moi, rendez-  
 Pour  
 Pour  
 Pour  
 Pour  
 Pour

a Tempo p a Tempo Pour

c.

moi — l'é - poux que j'ai — — — — — me Et

el - le pri - ons Dieu!

el - le pri - ons Dieu!

el - le pri - ons Dieu!

el - le pri - ons Dieu!

el - le pri - ons Dieu!

*Rit.*

*suivent*

**Più lento**

c.

dont l'oubli se - rait ma mort! Et dont l'ou - bli serait ma

4 DAMES D'HONNEUR *pp*

4 PAGES *pp* Pau - vre Rei - -

SURREY *pp* Pau - vre Rei - -

GARTER *pp* Pau - vre Rei - -

NORFOLK *pp* Pau - vre Rei - -

3<sup>me</sup> et 4<sup>me</sup> SEIGNEURS *pp* Pau - vre Rei - -

**Più lento**

Allegro

C. mort!

4 D. D'H. - ne!

4 P. - ne!

S. - ne!

G. - ne!  
HENRY

(le Roi se lève brusquement) *f*

(Il promène ses regards irrités sur l'assemblée)

Il suf - fit!

N. - ne!

3<sup>e</sup> et 2<sup>e</sup> S. - ne!

Sop. *p* *f* Dieu!

Cont. *p* *f* Dieu!

Tén. *p* *f* Dieu!

Bas. *p* *f* Dieu!

Dieu!

*pp* *f* *ff* *ff* Allegro

CATHERINE

Ah! — je suis perdu —

Moderato

GARTER (graveinent)

- e Messieurs, la cause est enten\_du - e A moins qu'un défen-

Moderato

- seur sans nous en préve - nir Ait proje - té d'interve - nir! —

The score continues Garter's vocal line and piano accompaniment. The vocal line includes the lyrics "- seur sans nous en préve - nir Ait proje - té d'interve - nir! —". The piano accompaniment continues with a similar rhythmic pattern.

Maestoso

DON GOMEZ (se levant)

Je serai celui-là....

Maestoso

D.G. Que vous n'attendiez guè - re!

*f*

D.G. *ad lib.* a Tempo La Reine est espagnole Et je suis son su -

*a Tempo*

*suitez*

*f*

D.G. - jet Au nom de mon pa - ys

*mf*

*f*

D.G. votre al - li - é na - guè - re, Je pro - teste

*f*

D.G. en ce jour ——— Contre un pareil pro -

D.G. - jet, En-tre peu - ples a - mis pouvant causer la

D.G. guer - re!  
NORFOLK et 3<sup>me</sup> et 4<sup>me</sup> SEIGNEURS

Qui

SURREY et 1<sup>er</sup> et 2<sup>im</sup> SEIGNEURS

Malheur à qui nous brave et nous veut of - fen -

3<sup>e</sup> et 4<sup>s</sup>. donc nous o - se me - na - cer

Ténors (bouche fermée) pp

Basses (bouche fermée) pp

**Moderato**  
 (avec hauteur)

HENRY

Monsieur l'ambassadeur, si j'ai compris la

ser

Sopranos (bouche fermée)

Contraltos (bouche fermée)

*p*

*pp*

*pp*

**Moderato**

cho - se, Pour peser sur l'ar - rêt vous comp - tiez sur l'ef -

- froi! Mais tout mon peu - ple, je sup - po - se, Pense

H. en ce-la comme son Roi!

*molto cresc.*

H. Les fils de la noble Angleterre Sachant com-

*f*

*p*

H. - battre et se ven-ger N'ont pas cou-tu-me de se

*fp*

H. tai-re Pour lais-ser par-ler l'é-tran-

H.

ger!  
SURREY et 1<sup>er</sup> et 2<sup>me</sup> SEIGNEURS *f*

NORFOLK et 3<sup>me</sup> et 4<sup>me</sup> SEIGNEURS *f* Vi - vat! \_\_\_\_\_

Vi - vat! Les fils de la

Ténors *f* Vi - vat! \_\_\_\_\_

*f* Vi - vat! \_\_\_\_\_

Basses *f* Vi - vat! Les fils de la

*f* Vi - vat! \_\_\_\_\_

*cresc.*

S.  
1<sup>rs</sup>.

Les fils de la noble Angleter -

N.  
3<sup>es</sup> et  
4<sup>es</sup>.

noble Angleter - re N'ont pas cou - tu - me de se

1<sup>rs</sup> Tenors *f*

Les fils de la noble Angleter -

1<sup>res</sup> Basses

noble Angleter - re N'ont pas cou - tu - me de se

Stringendo

S. 1<sup>re</sup>S. *re* Sachant com\_battre et se ven\_ger N'ont pas cou\_

2<sup>es</sup> SEIGNEUR *f* Les fils de la noble Angleter\_re N'ont pas cou\_

N. 3<sup>es</sup> et 4<sup>es</sup>S. tai\_re Pour laisser parler l'étran\_ger

2<sup>ds</sup> Tenors *f* Sachant com\_battre et se ven\_ger N'ont pas cou\_

Les fils de la noble Angleter\_re N'ont pas cou\_

tai\_re Pour laisser parler l'étran\_ger

Stringendo

*p* *cresc.*

S. 1<sup>re</sup>S. - tu - me de se tai - re Pour lais - ser par - ler l'étran -

2<sup>es</sup>S. - tu - me de se tai - re Pour lais - ser par - ler l'étran -

N. 3<sup>es</sup> et 4<sup>es</sup>S. - tu - me de se tai - re Pour lais - ser par - ler l'étran -

- tu - me de se tai - re Pour lais - ser par - ler l'étran -

- tu - me de se tai - re Pour lais - ser par - ler l'étran -

Poco a poco più animato

S. 1<sup>re</sup> et 2<sup>es</sup>.  
 N. 3<sup>es</sup> et 4<sup>es</sup>.  
 - ger Cer - tes  
 Cer - tes, nous aimons no\_tre Rei -  
 - ger Cer - tes  
 - ger Cer - tes  
 Cer - tes, nous aimons no\_tre Rei -

Poco a poco più animato

*p*  
*f*  
*y*

S. 1<sup>re</sup> et 2<sup>es</sup>.  
 N. 3<sup>es</sup> et 4<sup>es</sup>.  
 nous aimons, notre Rei - ne, Mais nous ne saurions suppor -  
 - ne; Mais nous ne saurions suppor - ter Qu'un étran -  
 nous aimons, notre Rei - ne, Mais nous ne saurions suppor -  
 nous aimons, notre Rei - ne, Mais nous ne saurions suppor -  
 - ne; Mais nous ne saurions suppor - ter Qu'un étran -

*f*  
*marcato*

S.  
1<sup>re</sup> et  
2<sup>es</sup>.

N.  
3<sup>es</sup> et  
4<sup>es</sup>.

-ter qu'un é - tran-ger      vienne in - sul - ter

-ger      vienne in - sul - ter      De no - tre

-ter qu'un é - tran-ger      vienne in - sul - ter

-ter qu'un é - tran-ger      vienne in - sul - ter

-ger      vienne in - sul - ter      De no - tre

S.  
1<sup>re</sup> et  
2<sup>es</sup>.

N.  
3<sup>es</sup> et  
4<sup>es</sup>.

De no - tre Roi ——— la grandeur sou - ve -

Roi      la gran - deur      sou - ve -

De no - tre Roi ——— la grandeur sou - ve -

De no - tre Roi ——— la grandeur sou - ve -

Roi      la gran - deur      sou - ve -

Roi      la gran - deur      sou - ve -

*S.*  
*1<sup>re</sup>*  
*4<sup>es</sup>*

*N.*  
*3<sup>e</sup>*  
*4<sup>es</sup>*

*ff*

-rai - - - ne - - - - - *ff* Que le ciel

-rai - - - ne - - - - - *ff* Que le ciel

-rai - - - ne - - - - - *ff* Que le ciel

-rai - - - ne - - - - - *ff* Que le ciel

-rai - - - ne - - - - - *ff* Que le ciel

-rai - - - ne - - - - - *ff* Que le ciel

-rai - - - ne - - - - - *ff* Que le ciel

*ff*

*S.*  
*1<sup>re</sup>*  
*4<sup>es</sup>*

*N.*  
*3<sup>e</sup>*  
*4<sup>es</sup>*

die - te son ar - rêt

die - te son ar - rêt

die - te son ar - rêt

die - te son ar - rêt

die - te son ar - rêt

die - te son ar - rêt

die - te son ar - rêt

die - te son ar - rêt

die - te son ar - rêt

1<sup>re</sup> S.  
2<sup>e</sup> S.

3<sup>e</sup> S.  
4<sup>e</sup> S.

A l'ac - cep -

A l'ac - cep -

A l'ac - cep -

A l'ac - cep -

A l'ac - cep -

A l'ac - cep -

A l'ac - cep -

S.  
1<sup>re</sup> et  
2<sup>e</sup> S.

N.  
3<sup>e</sup> et  
4<sup>e</sup> S.

- ter cha\_cun de nous est prêt!

- ter cha\_cun de nous est prêt!

- ter cha\_cun de nous est prêt!

- ter cha\_cun de nous est prêt!

- ter cha\_cun de nous est prêt!

- ter cha\_cun de nous est prêt!

- ter cha\_cun de nous est prêt!

*ff*

*ff*

(♩ = ♩)

GARTER

La cour va pronon - cer.

L'ARCHEVÊQUE

*f*

Si -

1. A.

re,

||

l'A.

- lustre as - sis - tan - ce,

l'A.

En ver - tu des pou - voirs à nous par

l'A.

Dieu don - nés Dé - cla - rons par no - tre sen -

CATHERINE

Dieu

l'A.

- ten - ce Nul et con - traire aux lois l'hy - men à nous sou - mis.

c. voilà quel for - fait ta jus - tice a per - mis!

c. Et vous! \_\_\_\_\_

c. vous, les té - moins de cette chose af - freu - se,

c. Qui voy - ez vo - tre Reine à ce point malheu -

c. *tr*

-reu - se, El - le qui fût tou - jours douce et bon - ne pour

c.

vous! Peu - ple, que de ton

*p* *molto cresc.* *f* *p*

c.

Roi dés ho - no - re le cri - me, Indul - gent au bour -

c.

-reau, cru - el pour la vic - ti - me

*p*

c. *ad lib.*  
Tu ne te lè-ves pas! — vous m'abandonnez

rit.  
cresc.

c. (avec énergie)  
tous! — Soit!

*ff* *p* *MIN* *M.G.*

c. Mais a - vant de fuir ce tribunal in - fâ - me

c. Où je cherchais un juge et ne vois qu'en - ne -

*M.D.* *MIN* *M.G.*

c. *mis,*      *Devant tous*      *je ré-cla - me*      *mon*

c. *droit*      *vainement*      *contes - té*      *Je*      *pro -*

*stringendo*

c. *-tes - te du fond*      *de l'â - me,*

*cresc.*

c. *Je protes - te du fond de l'â - me*      *Et j'en ap - pelle à la posté - ri -*

**Allegro**

(Catherine sort suivie de Don Gomez et de Lady Clarence)

-té

**Allegro**

*f*

M.G.

*dim.*

*p*

UN OFFICIER *mf ad lib.*

Si - re le Lé - gat du Saint pè - re...

Récit

**Allegro**

HENRY

Qu'il en - tre.

**Allegro**

*pp*

Ped

Mouv<sup>t</sup> de la marche

4 DAMES D'HONNEUR

4 PAGES

SURREY  
GARTER

HENRY

NORFOLK

L' ARCHEVÊQUE

LE LÉGAT

TÉNORS

BASSES

TÉNORS

BASSES

SOPRANOS

CONTRALTOS

TÉNORS

BASSES

SEIGNEURS

JUGES

CHOEUR

Mouv<sup>t</sup> de la marche

(Le légat fait son entrée tenant en main la bulle du Saint-Père)

PIANO

dim.

*p*

LE LÉGAT

*p* (avec calme)

Au nom de Clément sept, Pon - ti - fe souve -

*pp*

le L.  
rain, Dé.li\_bé\_rant en paix et que nul ne con - traint

*cresc.*

le L. Je viens ra-ti-fi-er par la pré-sen-te

bul - le Ton premier ma-ri - age Henry huit

le L. et j'an - nu - le Toute déci-si-on con-trai - re

HENRY

**Allegro** Monsieur le Lé-gat, par ma foi!

II. C'est fort bien mes su-jets

Maestoso molto mod.<sup>to</sup>

H. vous ré-pondront pour moi! Qu'on fasse entrer le

Maestoso molto mod.<sup>to</sup>

*ff*

(Les portes du palais sont ouvertes et l'enceinte s'emplit d'une foule

H. peu-ple

*ff*

*ff*

nombreuse)

*ff*

Animato

*ff*

*ff*

8

Sempre più animato

**Allegro**  
HENRY

*f*

**Allegro** En - fants — de l'Angle - ter - re, li - bres

*p*

II.

fils d'une li - bre ter - re, Vous plait-il recevoir des lois de l'Etran -

4 DAMES D'HONNEUR

*f* Non! non! ja - mais!

4 PAGES

*f* Non! non! ja - mais!

SURREY et GARTER

*f* Non! non! ja - mais!

H.

- ger? Vous convient - il qu'un

NORFOLK

*f* Non! non! ja - mais!

L'ARCHEVÊQUE

*f* Non! non! ja - mais!

Non! non! ja - mais!

avec les Ténors du Chœur

4 SEIGNEURS

*f* Non! non! ja - mais!

avec les Basses du Chœur

Sopranos

*f* Non! non! ja - mais!

Contraltos

*f* Non! non! ja - mais!

1<sup>rs</sup> Ténors

*f* Non! non! ja - mais!

2<sup>ds</sup> Ténors

*f* Non! non! ja - mais!

Basses

*f* Non! non! ja - mais!

Non! non! ja - mais!

*f* *p*

H

homme Dont le vrai pouvoir est à Rome, Surmontré - ne m'ose outrager

*f* DAMES D'HONNEUR

Non! non! ja - mais!

*f* PAGES

Non! non! ja - mais!

*f* SURREY et GARTER

Non! non! ja - mais!

H

NORFOLK

Si con - tre la puis -

Non! non! ja - mais!

*f* L'ARCHEVÊQUE

Non! non! ja - mais!

*f* Sopranos

Non! non! ja - mais!

*f* Contraltos

Non! non! ja - mais!

*f* Ténors

Non! non! ja - mais!

*f* Basses

Non! non! ja - mais!

*f*

*p*

H. *f*  
 - san - ce du Pa - pe Roi, Las d'o - bé - is - san - ce je me

**SURREY et GARTER** *f*  
 Nous te sui - vrons!

H. *f*  
 lè - ve Si dans le

**NORFOLK** *f*  
 Nous te sui - vrons!

**L'ARCHEVÊQUE** *f*  
 Nous te sui - vrons!

**Ténors** *f*  
 Nous te sui - vrons!

**Basses** *f*  
 Nous te sui - vrons!

S. G. *f* Nous i -

H. sein d'une Egli - se nou - vel - le Je vous ap - pel - le? *f*

N. *f* Nous i -

PA. *f* Nous i -

*f* Nous i -

*f* Nous i -

*f* Nous i -

S. G. - rons!

H. S'il faut un chef pour y guider les â - mes

N. - rons!

PA. - rons!

- rons!

- rons!

- rons!

*fp* *pp*

ad lib.

H. *Choi - si - rez - vous, vous, vos fils et vos fem - mes Vo - tre*

*sfz* *suirez* **a Tempo**

4 DAMES D'HONNEUR

*ff* Nous le ju - rons! Nous le ju -

4 PAGES

*ff* Nous le ju - rons! Nous le ju -

SURREY et GARTER

*ff* Nous le ju - rons! Nous le ju -

H.

Roi?

NORFOLK

*ff* Nous le ju - rons! Nous le ju -

L'ARCHEVÊQUE

*ff* Nous le ju - rons! Nous le ju -

LE LÉGAT

*f* Ah!

Sopranos

*ff* Nous le ju - rons! Nous le ju -

Contraltos

*ff* Nous le ju - rons! Nous le ju -

Ténors

*ff* Nous le ju - rons! Nous le ju -

Basses

*ff* Nous le ju - rons! Nous le ju -

*ff*

dim.

*p*

LE LÉGAT

*p* (avec calme)

Au nom de Clément sept, Pon - ti - fe souve -

*pp*

le L.  
rain, Dé.li\_bé\_rant en paix et que nul ne con - traint

*f*

*cresc.*

le  
L. Je viens ra-ti-fi-er par la pré-sen-te

le  
L. bul - le Ton premier ma-ri - agé Henry huit

le  
L. et j'an - nu - le Toute dé-ci-si-on con-trai - re

HENRY

**Allegro** Monsieur le Lé-gat, par ma foi!

II. C'est fort bien mes su-jets

**Maestoso molto mod.<sup>to</sup>**

H.  **vous ré-pondront pour moi! Qu'on fasse entrer le**  
**Maestoso molto mod.<sup>to</sup>**  
*ff*

(Les portes du palais sont ouvertes et l'enceinte s'emplit d'une foule

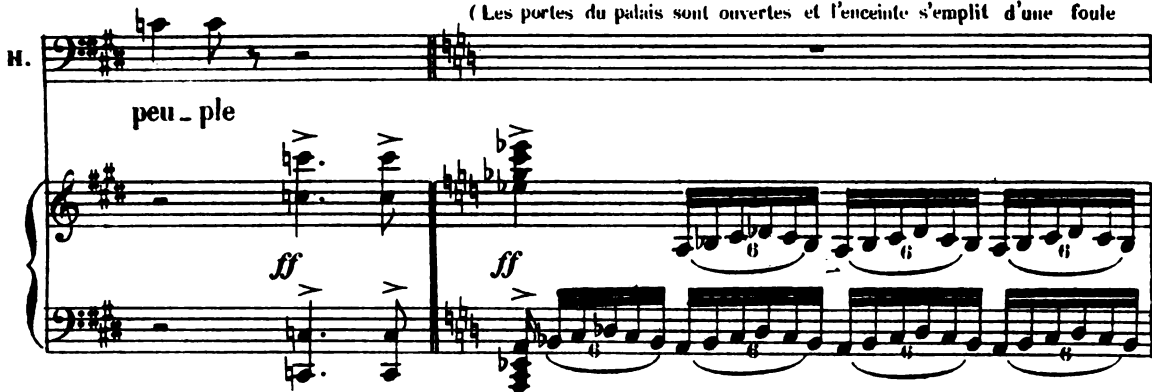
H.  **peu-ple**  
*ff*

nombreuse)

 *ff*

**Animato**

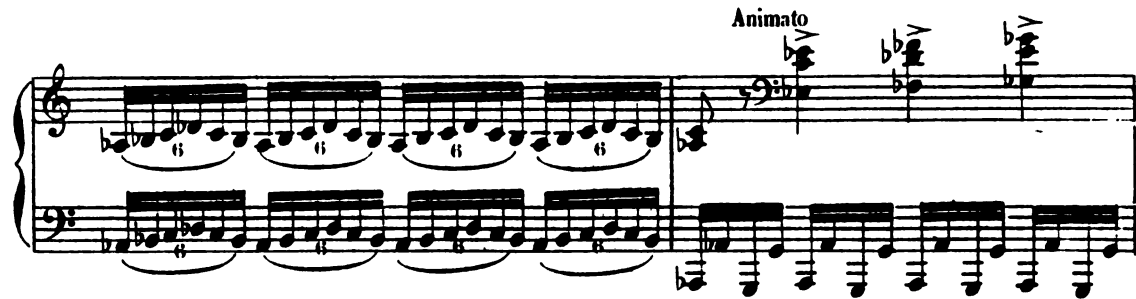

8

Sempre più animato

**Allegro**  
HENRY

*f*

**Allegro** En - fants — de l'Angle - ter - re, li - bres

*p*

ii.

fils d'une li - bre ter - re, Vous plait-il recevoir des lois de l'Etran-

4 DAMES D'HONNEUR

*f* Non! non! ja - mais!

4 PAGES

*f* Non! non! ja - mais!

SURREY et GARTER

*f* Non! non! ja - mais!

H.

- ger?  
NORFOLK

Vous convient - il qu'un

*f* Non! non! ja - mais!

L'ARCHEVÊQUE

*f* Non! non! ja - mais!

4 SEIGNEURS

avec les Ténors du Chœur

*f* Non! non! ja - mais!

avec les Basses du Chœur

*f* Non! non! ja - mais!

Sopranos

*f* Non! non! ja - mais!

Contraltos

*f* Non! non! ja - mais!

1<sup>rs</sup> Ténors

*f* Non! non! ja - mais!

2<sup>ds</sup> Ténors

*f* Non! non! ja - mais!

Basses

*f* Non! non! ja - mais!

Non! non! ja - mais!

*f* *p*

H. 

homme Dont le vrai pouvoir est à Rome, Surmontré - ne m'ose outrager

*f* 4 DAMES D'HONNEUR

Non! non! ja - mais!

*f* 4 PAGES

Non! non! ja - mais!

*f* SURREY et GARTER

Non! non! ja - mais!

H. 

NORFOLK Si con - tre la puis -

Non! non! ja - mais!

*f* L'ARCHEVÊQUE

Non! non! ja - mais!

*f* Sopranos

Non! non! ja - mais!

*f* Contraltos

Non! non! ja - mais!

*f* Ténors

Non! non! ja - mais!

*f* Basses

Non! non! ja - mais!

*f* 

*p*

H. *san - ce du Pa - pe Roi, Las d'obé - is - san - ce je me*

SURREY et GARTER. *f*

Nous te sui - vrons!

H. *lè - ve Si dans le*

NORFOLK *f*

Nous te sui - vrons!

L'ARCHEVÊQUE *f*

Nous te sui - vrons!

Ténors *f*

Nous te sui - vrons!

Basses *f*

Nous te sui - vrons!

S.  
G.

H.

N.

I'A.

Nous i -  
sein d'une Egli - se nou - vel - le Je vous ap - pel - le?

Nous i -  
Nous i -  
Nous i -

S.  
G.

H.

N.

I'A.

- rons!  
S'il faut un chef pour y guider les â - mes  
- rons!  
- rons!  
- rons!  
- rons!

*fp* *pp*

*ad lib.*

H. *Choi-si-rez-vous, vous, vos fils et vos fem - mes Vo - tre*

*sfz* *suirez*

a Tempo

4 DAMES D'HONNEUR

*ff* Nous le ju - rons! Nous le ju -

4 PAGES

*ff* Nous le ju - rons! Nous le ju -

SURREY et GARTER

*ff* Nous le ju - rons! Nous le ju -

H.

Roi?

NORFOLK

*ff* Nous le ju - rons! Nous le ju -

L'ARCHEVÊQUE

*ff* Nous le ju - rons! Nous le ju -

LE LÉGAT

*f* Ah!

Sopranos

*ff* Nous le ju - rons! Nous le ju -

Contraltos

*ff* Nous le ju - rons! Nous le ju -

Ténors

*ff* Nous le ju - rons! Nous le ju -

Basses

*ff* Nous le ju - rons! Nous le ju -

*ff*

4D  
- rons! \_\_\_\_\_

4P  
- rons! \_\_\_\_\_

S.  
G.  
- rons! \_\_\_\_\_

H  
*ff* *b* *E\_coutez! —*

T  
- rons! \_\_\_\_\_

VA  
- rons! \_\_\_\_\_

- rons! \_\_\_\_\_

- rons! \_\_\_\_\_

- rons! \_\_\_\_\_

- rons! \_\_\_\_\_

*sf*

**Molto allegro** *ad lib.*

H. *Henry huit se proclame à la*

**Molto allegro** *ff* *suivrez*

H. *ter - re Chef de l'E - gli - se d'An - gle - ter - re*

**Molto allegro** *ad lib.*

H. *Et pour sa femme il prend*

**Molto allegro** *ff* *suivrez*

H. *Dame An - ne de Bo - leyn, Mar - qui - se de Pem - bro -*

4 DAMES D'HONNEUR

*f* Ah! \_\_\_\_\_ Vi - ve le Roi! \_\_\_\_\_

4 PAGES

*f* Ah! \_\_\_\_\_ Vi - ve le Roi! \_\_\_\_\_

SURREY et GARTER

*f* Ah! \_\_\_\_\_ Vi - ve le Roi! \_\_\_\_\_

H.

\_\_\_\_\_ - ke! \_\_\_\_\_

NORFOLK

*f* Ah! \_\_\_\_\_ Vi - ve le Roi! \_\_\_\_\_

L'ARCHEVÊQUE

*f* Ah! \_\_\_\_\_ A - men! \_\_\_\_\_

LE LÉGAT

*f* Ah! \_\_\_\_\_

Ténors

*f* A - men! \_\_\_\_\_

Basses

*f* A - men! \_\_\_\_\_

JUGES

Sopranos

*f* \_\_\_\_\_ Vi - vat! \_\_\_\_\_

Contraltos

*f* \_\_\_\_\_ Vi - vat! \_\_\_\_\_

Ténors

*f* \_\_\_\_\_ Vi - vat! \_\_\_\_\_ Vi - ve le

Basses

*f* \_\_\_\_\_ Vi - ve le Roi! \_\_\_\_\_

8 a Tempo

*f* \_\_\_\_\_

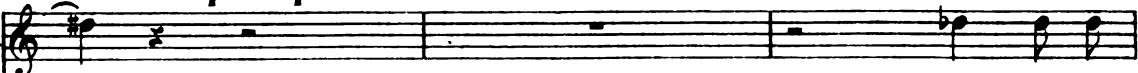

**Poco a poco più animato**

4D.  Vi - ve le

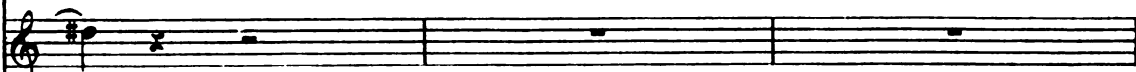
4P. 

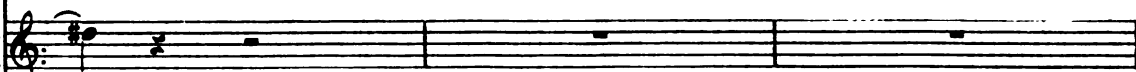
S. G. 

N. 

I'A.  Gloire au chef de l'E - gli - se!

 Gloire au chef de l'E - gli - se!

 Gloire au chef de l'E - gli - se!

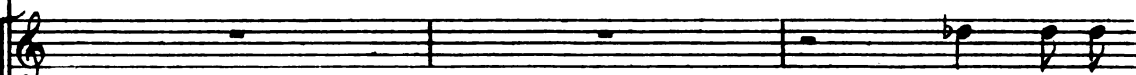
 Vi - ve le

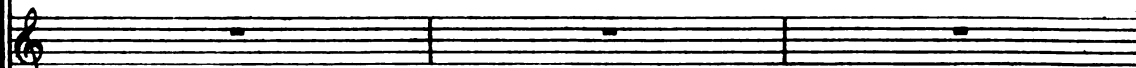

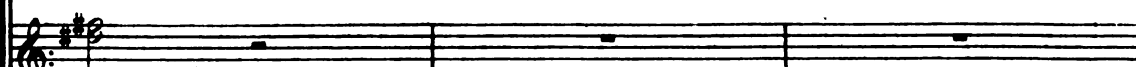

Roi  
1<sup>res</sup> Basses

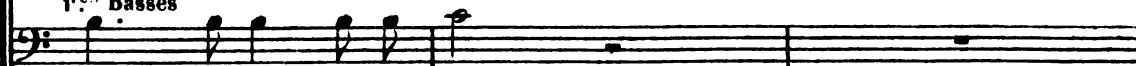

Gloire au chef de l'E - tat!

8-- **Poco a poco più animato**

4 D. **Roi!**

4 P. **Gloire au chef de l'E - gli -**

S. **Gloire au chef de l'E - gli -**

N. **Gloire au chef de l'E - gli -**

1 A. **Gloire au chef de l'E - gli -**

**Roi!**

**Gloire au chef de l'E - gli -**

**Vi - ve le**

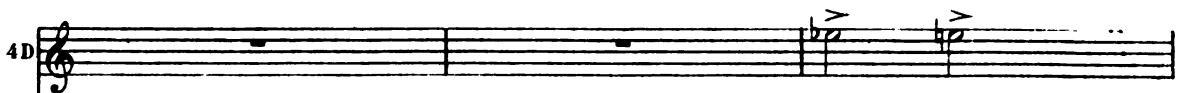
4D 

Gloire au

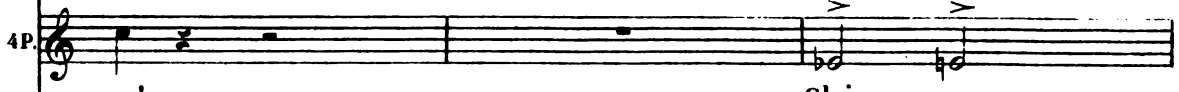
4P 

Gloire au

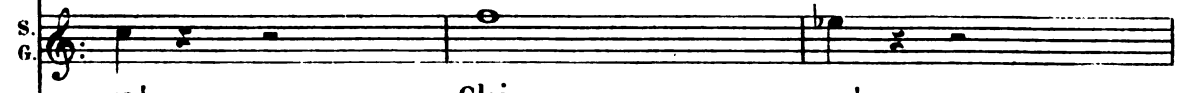
S. G. 

- se! Gloi - re!

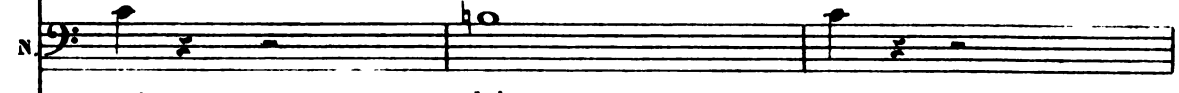
N. 

- se! Gloi - re!

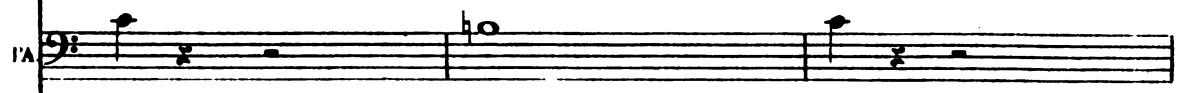
1A 

- se! Gloi - re!

JUGES 

Vi - ve le Roi! \_\_\_\_\_

Vi - ve le Roi! \_\_\_\_\_

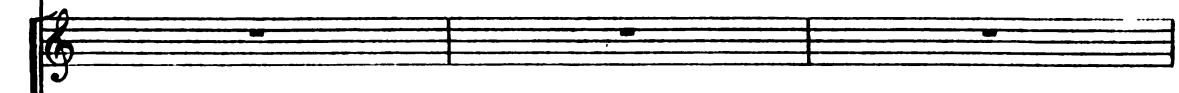

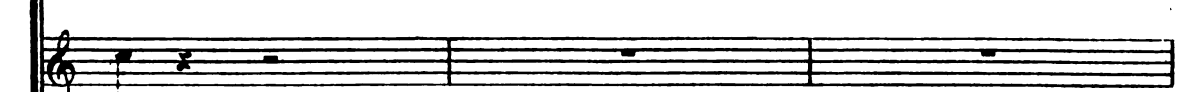

- se!

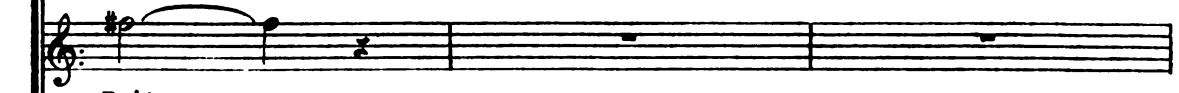

Roi! \_\_\_\_\_

Vi - ve le Roi! \_\_\_\_\_

**All<sup>o</sup> maestoso**

4 D.  **Roi!**

1 P.  **Roi!**

S.  C'en est donc fait! il a bri\_sé ta

N.  C'en est donc fait! il a bri\_sé ta

1 A.  C'en est donc fait! il a bri\_sé ta

2 A.  C'en est donc fait! il a bri\_sé ta

3 A.  C'en est donc fait! il a bri\_sé ta

4 A.  C'en est donc fait! il a bri\_sé ta

5 A.  C'en est donc fait! il a bri\_sé ta

6 A.  C'en est donc fait! il a bri\_sé ta

7 A.  C'en est donc fait! il a bri\_sé ta

8  C'en est donc fait! il a bri\_sé ta

**All<sup>o</sup> maestoso**

8 

S.  
G. chaîne O peuple épris de li - ber - té! — Trop longtemps domp -

N. chaîne O peuple épris de li - ber - té! — Trop longtemps domp -

P.A. chaîne O peuple épris de li - ber - té! — Trop longtemps domp -

chaîne O peuple épris de li - ber - té! — Trop longtemps domp -

chaîne O peuple épris de li - ber - té! — Trop longtemps domp -

chaîne O peuple épris de li - ber - té! — Trop longtemps domp -

chaîne O peuple épris de li - ber - té! — Trop longtemps domp -

chaîne O peuple épris de li - ber - té! — Trop longtemps domp -

S.  
G.

- té Par Ro-me sou-ve-rai - ne! Ton â - me se - rei - ne re -

N.

- té Par Ro-me sou-ve-rai - ne! Ton â - me se - rei - ne re -

TA.

- té Par Ro-me sou-ve-rai - ne! Ton â - me se - rei - ne re -

- té Par Ro-me sou-ve-rai - ne! Ton â - me se - rei - ne re -

- té Par Ro-me sou-ve-rai - ne! Ton â - me se - rei - ne re -

- té Par Ro-me sou-ve-rai - ne! Ton â - me se - rei - ne re -

- té Par Ro-me sou-ve-rai - ne! Ton â - me se - rei - ne re -

- té Par Ro-me sou-ve-rai - ne! Ton â - me se - rei - ne re -

S.  
G.    
 - prend sa fier - té — Trop longtemps domp - té par Ro - me sou - ve -

N.    
 - prend sa fier - té — Trop longtemps domp - té par Ro - me sou - ve -

I.A.    
 - prend sa fier - té — Trop longtemps domp - té par Ro - me sou - ve -

   
 - prend sa fier - té — Trop longtemps domp - té par Ro - me sou - ve -

   
 - prend sa fier - té — Trop longtemps domp - té par Ro - me sou - ve -

   
 - prend sa fier - té — Trop longtemps domp - té par Ro - me sou - ve -

   
 - prend sa fier - té — Trop longtemps domp - té par Ro - me sou - ve -

   
 - prend sa fier - té — Trop longtemps domp - té par Ro - me sou - ve -

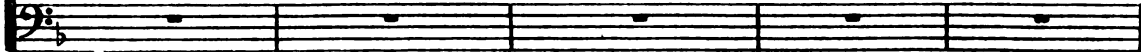

S.  
G.

- rai - ne! Ton â - me se - rei - ne Re - prend sa fier - té! —

N.

- rai - ne! Ton â - me se - rei - ne Re - prend sa fier - té! —

l'A.

- rai - ne! Ton â - me se - rei - ne Re - prend sa fier - té! —

- rai - ne! Ton â - me se - rei - ne Re - prend sa fier - té! —

- rai - ne! Ton â - me se - rei - ne Re - prend sa fier - té! —

- rai - ne! Ton â - me se - rei - ne Re - prend sa fier - té! —

- rai - ne! Ton â - me se - rei - ne Re - prend sa fier - té! —

- rai - ne! Ton â - me se - rei - ne Re - prend sa fier - té! —

- rai - ne! Ton â - me se - rei - ne Re - prend sa fier - té! —

*sf*

*ff*  
Gloi - re au chef de l'E -  
*ff*  
Gloi - re au chef de l'E -

*ff*  
Gloi - re au chef de l'E -  
*ff*  
Gloi - re au chef de l'E -  
Gloi - re au chef de l'E - tat! \_\_\_\_\_ Gloi - re au chef de l'E -

*ff*

- gli - se! Henry huit dont le nom dé\_sormais symbo - li - se  
- gli - se! Henry huit dont le nom dé\_sormais symbo - li - se

- gli - se! Henry huit dont le nom dé\_sormais symbo - li - se  
- gli - se! Henry huit dont le nom dé\_sormais symbo - li - se

- gli - se! Henry huit dont le nom dé\_sormais symbo - li - se

4 D. *ff*  
4 P. vi - ve le

Deux pou - voirs ré\_u\_nis dans u - ne mê\_me main

Deux pou - voirs ré\_u\_nis dans u - ne mê\_me main

Deux pou - voirs ré\_u\_nis dans u - ne mê\_me main

Deux pou - voirs ré\_u\_nis dans u - ne mê\_me main

4 D.  
4 P. Roi!\_

Que Dieu

Que Dieu

SURREY, GARTER

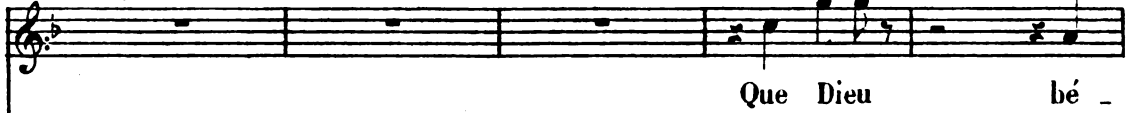

Que Dieu bé -

NORFOLK

Que Dieu bé -

L'ARCHÊVEQUE

Que Dieu bé -

Que Dieu bé -

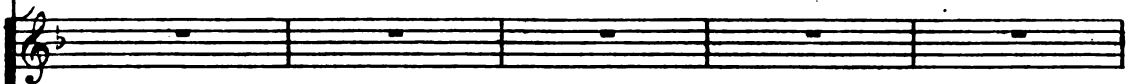
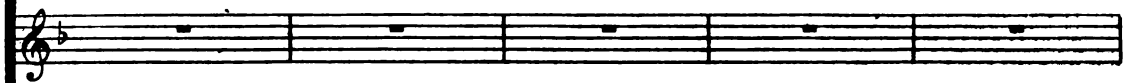

Que Dieu bé -

bé - nis\_se son hy - men! — Que Dieu

bé - nis\_se son hy - men! — Que Dieu

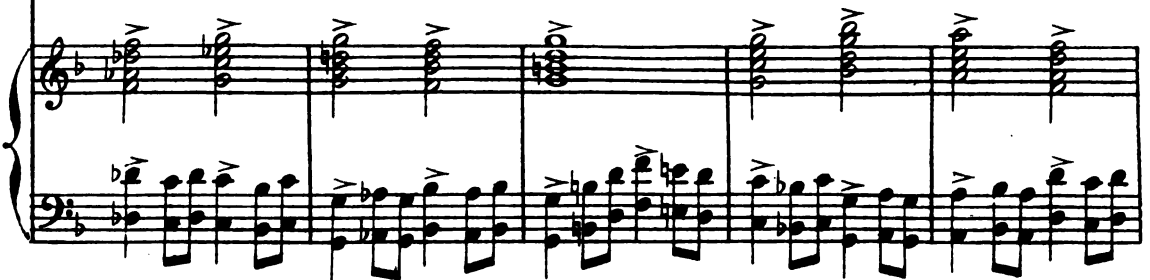

S.  
G. - nis - se son hy-men!

N. - nis - se son hy-men!

l'A. - nis - se son hy-men!

- nis - se son hy-men!

- nis - se son hy-men!

*ff*  
C'en

*ff*  
C'en

*ff*  
bé - nis - se son hy-men! C'en

*ff*  
bé - nis - se son hy-men! C'en

*ff*

4 DAMES D'HONNEUR

*ff*

C'en est donc fait! Il

4 PAGES

*ff*

C'en est donc fait! Il

S.  
G.

C'en est donc fait! Il

HENRY

*ff*

C'en est donc fait! Et

N.

C'en est donc fait! Il

l'A.

C'en est donc fait! Il

LE LÉGAT

*ff*

C'en est donc fait! Il

C'en est donc fait! Il

C'en est donc fait! Il

est donc fait! il a brisé la chaî - ne Ô peuple épris de

est donc fait! il a brisé la chaî - ne Ô peuple épris de

est donc fait! il a brisé la chaî - ne Ô peuple épris de

est donc fait! il a brisé la chaî - ne Ô peuple épris de

4 D. a bri - sé sa chaî - - - ne!

4 P. a bri - sé sa chaî - - - ne!

S. G. a bri - sé sa chaî - - - ne!

H. j'ai bri - sé ma chaî - - - ne!

N. a bri - sé sa chaî - - - ne!

1. A. a bri - sé sa chaî - - - ne!

2. L. a bri - sé sa chaî - - - ne!

a bri - sé sa chaî - - - ne!

a bri - sé sa chaî - - - ne!

a bri - sé sa chaî - - - ne!

a bri - sé sa chaî - - - ne!

li - ber - té! — Trop longtemps dompté par Ro - me sou - ve -

li - ber - té! — Trop longtemps dompté par Ro - me sou - ve -

li - ber - té! — Trop longtemps dompté par Ro - me sou - ve -

li - ber - té! — Trop longtemps dompté par Ro - me sou - ve -

4 D. A nous l'a - mour, à \_\_\_\_\_ lui la li - ber - té \_\_\_\_\_

4 P. A lui l'a - mour, à \_\_\_\_\_ lui la li - ber - té \_\_\_\_\_

S. G. A lui l'a - mour, à \_\_\_\_\_ lui la li - ber - té \_\_\_\_\_

II. A moi l'a - mour, à \_\_\_\_\_ moi la li - ber - té \_\_\_\_\_

N. A lui l'a - mour, \_\_\_\_\_

A lui l'a - mour, à \_\_\_\_\_ lui la li - ber - té \_\_\_\_\_

- rai - ne Ton â - me se - rei - ne Re - prend sa fier - té \_\_\_\_\_

- rai - ne Ton â - me se - rei - ne Re - prend sa fier - té \_\_\_\_\_

- rai - ne Ton â - me se - rei - ne Re - prend sa fier - té \_\_\_\_\_

- rai - ne Ton â - me se - rei - ne Re - prend sa fier - té \_\_\_\_\_

ah! Il a bri - sé sa chaî - ne A  
 ah! Il a bri - sé sa chaî - ne A  
 ah! Il a bri - sé sa chaî - ne A  
 ah! j'ai bri - sé ma chaî - ne A  
 ah! il a bri - sé sa chaî - ne Son  
 Trop longtemps dompté par Ro - me sou - ve - rai - ne Son â - me se  
 Du ciel la ven - geance est pro - chai - ne  
 Ah! il a bri - sé sa chaî - ne A  
 Trop longtemps dompté par Ro - me sou - ve - rai - ne Son â - me se  
 Trop longtemps dompté par Ro - me sou - ve - rai - ne Son â - me se  
 Trop longtemps dompté par Ro - me sou - ve - rai - ne Son â - me se  
 Trop longtemps dompté par Ro - me sou - ve - rai - ne Son â - me se  
 Trop longtemps dompté par Ro - me sou - ve - rai - ne Son â - me se

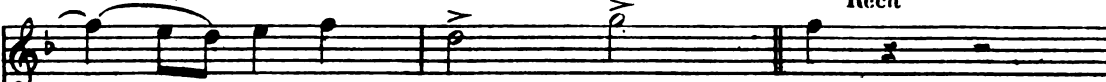

Récit

4 D.  *lui la li - ber - té!*

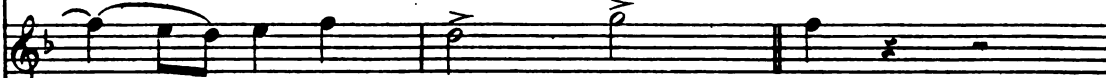
4 P.  *lui la li - ber - té!*

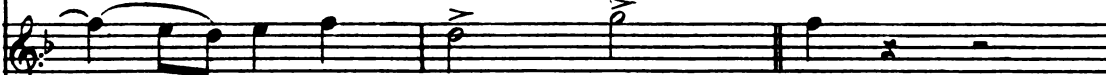
S. G.  *lui la li - ber - té!*

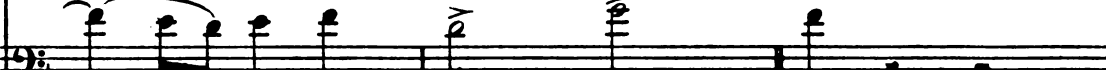
H.  *moi la li - ber - té!*

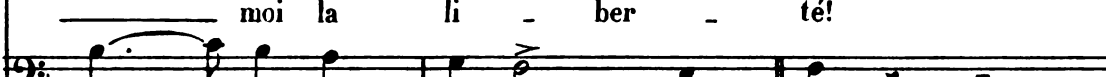
N.  *à - me re - prend sa fier - té!*

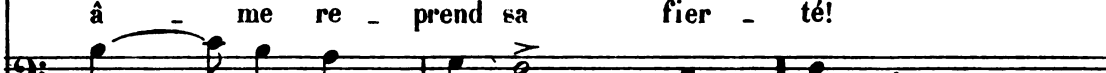
l'A.  *- rei ne re - prend sa fier - té!*

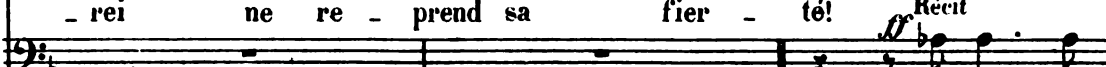
le L.  *- rei ne re - prend sa fier - té!* *Récit*

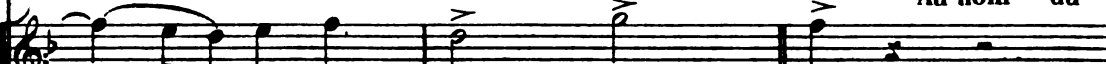
 *lui la li - ber - té!* *Au nom du*

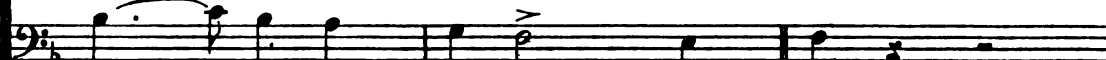
 *- rei - ne re - prend sa fier - té!*

 *- rei - ne re - prend sa fier - té!*

 *- rei - ne re - prend sa fier - té!*

 *- rei - ne re - prend sa fier - té!*

 *- rei - ne re - prend sa fier - té!*

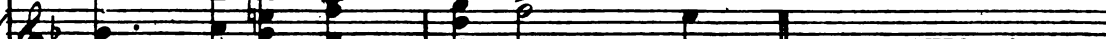
 *- rei - ne re - prend sa fier - té!* *Récit*

 *Récit*

le  
L.

Dieu — que l'on re - ni - e Hen\_ry huit je l'ex\_commu -

HENRY

Je ne cour - be - rai

- ni - e!

II.

pas la tê - te de\_vant toi! que le temps ju\_ge en\_tre le pape

a Tempo animato

4 DAMES D'MONNEUR

vi - vat! vi - ve le Roi! vi - ve le

4 PAGES

vi - vat! vi - ve le Roi! vi - ve le

SURREY, GARTER

vi - vat! vi - ve le Roi! vi - ve le

H.

et moi!

NORFOLK

vi - vat! vi - ve le Roi! vi - ve le

L'ARCHEVÊQUE

vi - vat! vi - ve le Roi! vi - ve le

Ténors

vi - vat! vi - vat! vi - ve le

Basses

vi - vat! vi - vat! vi - ve le

Sopranos

vi - vat! vi - vat! vi - ve le

Contraltos

vi - vat! vi - vat! vi - ve le

Ténors

vi - vat! vi - vat! vi - ve le

Basses

vi - vat! vi - vat! vi -

a Tempo animato

4 D. **Roi!** ah!

4 P. **Roi!** vi - ve le Roi! vi - ve le Roi! vi - ve le

S. G. **Roi!** ah!

N. **Roi!** vi - ve le Roi! vi - ve le Roi! vi - ve le

l'A. **Roi!** vi - ve le vi - ve le Roi! vi - ve le

**Roi!** vi - ve le Roi! vi - ve le Roi! vi - ve le

**Roi!** vi - ve le Roi! vi - ve le Roi! vi - ve le

**Roi!** vi - ve, vi - ve, vi - ve le

**Roi!** vi - vat! vi - vat! vi - vat!

1<sup>re</sup> Tén. **Roi!** vi - ve, vi - ve, vi - ve le

2<sup>e</sup> Tén. **Roi!** vi - ve, vi - ve, vi - ve le

1<sup>re</sup> Bass. **Roi!** vi - vat! vi - ve, vi - ve, vi - ve le

2<sup>e</sup> Bass. **Roi!** vi - vat! vi - ve le Roi! vi - ve le Roi! vi - ve le

4 D.  
4 P.  
S.  
G.  
N.  
l'A.

Roi!  
Roi!  
Roi!  
Roi!  
Roi!  
ah!  
Roi!  
Roi!

7083

Fin du 3<sup>e</sup> Acte