

Mus  
798  
1  
676

A MONSIEUR PAUL TAFFANEL

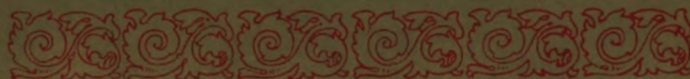

# Le Feu Céleste

CANTATE

*Pour soprano solo, chœurs, orchestre  
orgue et un récitant.*

POÉSIE DE

ARMAND SILVESTRE

Musique de

**C. Saint-Saëns** (Op. 115)

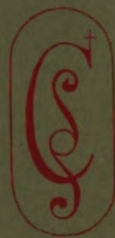

A. DURAND & FILS, Editeurs,  
Paris, 4, Place de la Madeleine.  
Déposé selon les traités internationaux.  
Propriété pour tous pays.  
Tous droits d'exécution, de traduction,  
de reproduction et d'arrangements réservés.  
U.S.A. Copyright by A. Durand & Fils. 1900.

Partition Chant et Piano. Prix net : 6 fr  
Parties de Chœurs détachées.

Imp. Mergault et C<sup>o</sup> Paris

A MONSIEUR PAUL TAFFANEL

HP 302

# Le Feu Céleste

CANTATE

*Pour soprano solo, chœurs, orchestre  
orgue et un récitant.*

POÉSIE DE

ARMAND SILVESTRE

Musique de

**C. Saint-Saëns** (Op. 115)

**A. DURAND & FILS, Editeurs,**  
**Paris, 4, Place de la Madeleine.**  
Déposé selon les traités internationaux.  
Propriété pour tous pays.  
Tous droits d'exécution, de traduction,  
de reproduction et d'arrangements réservés.  
U.S.A. Copyright by A. Durand & Fils. 1900.

Imp. Mergault et C<sup>e</sup> Paris

**Partition Chant et Piano. Prix net : 6 fr**  
**Parties de Chœurs détachées.**

DURAND & C<sup>ie</sup>

DURAND &  
FIS

Second system of piano accompaniment. It continues the melody and bass line from the first system. Dynamics include *sf*, *p*, and *f espress.*. A first ending bracket labeled '1' is present at the end of the system.

Third system of piano accompaniment. The music continues with various chords and melodic lines. Dynamics include *rf*. There are some accidentals, including flats, in the bass line.

## le Récitant

Devant les splendeurs d'un autre âge,  
 Les siècles longtemps prosternés  
 Tendaient vainement leur courage  
 Vers la gloire de leurs aînés.  
 Les spectres de Rome et d'Athènes  
 Voilaient, de leurs ailes lointaines,  
 La route à la postérité,  
 Et l'Avenir, demeuré sombre,  
 Cheminaut, sans sortir de l'ombre  
 De l'héroïque Antiquité.

Allegro 160 = 

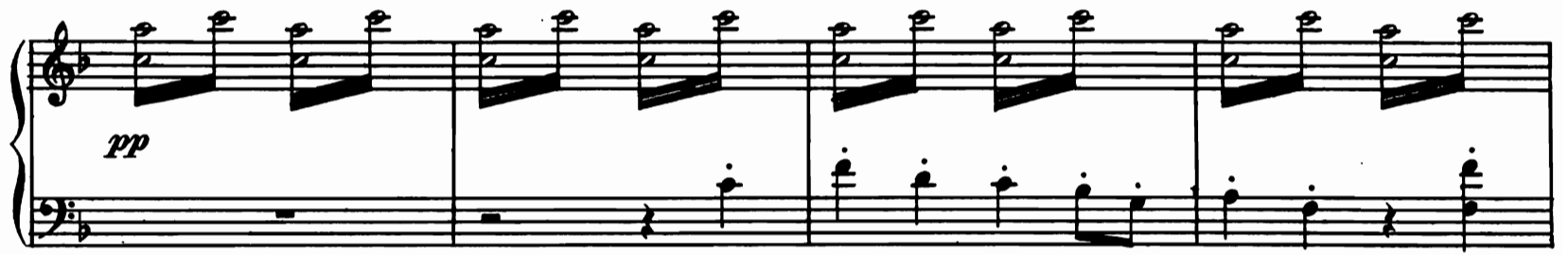

*pp*

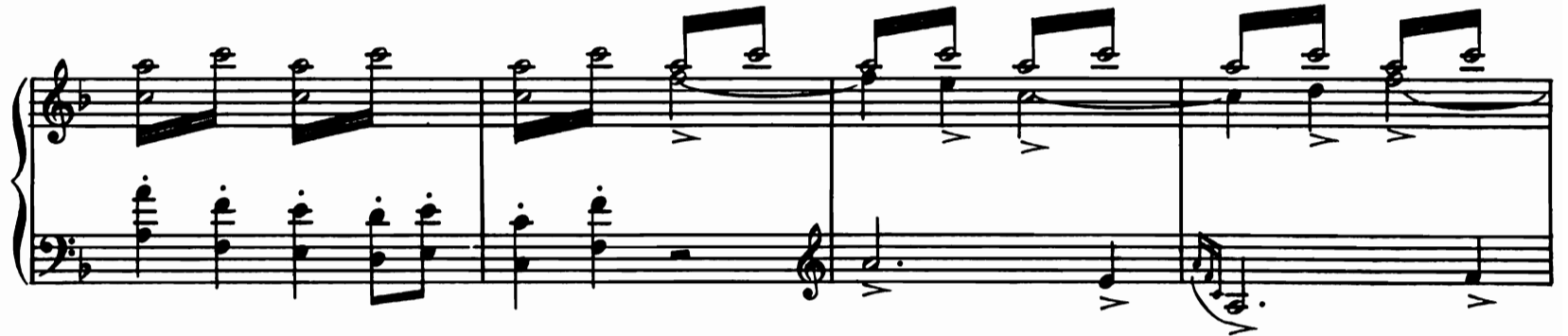
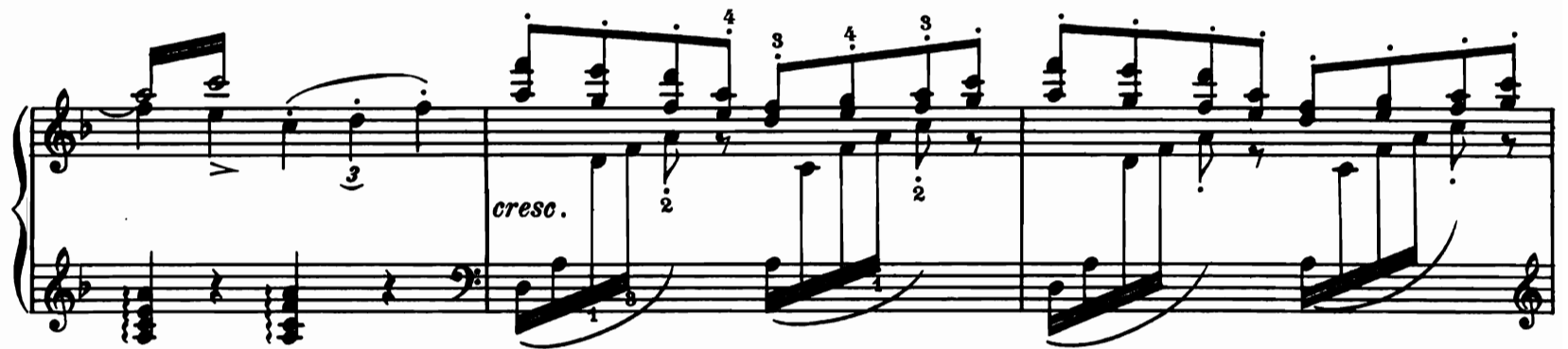
*cresc.*

**2**

Soudain, comme un souffle s'élève Des bords pourprés de l'horizon,

*f pp*

stringendo

*cresc.*

*f*

*rapido*

*Ped.*

\*

Ou, comme luit l'éclair d'un glaive  
 Sorti du fourreau, sa prison,  
 Plus farouche qu'une épopée  
 Et plus lumineux qu'une épée  
 L'Esprit moderne a resplendi,  
 Du bout de son aile sonore  
 Secouant des clartés d'aurore  
 Au front du vieux monde engourdi!

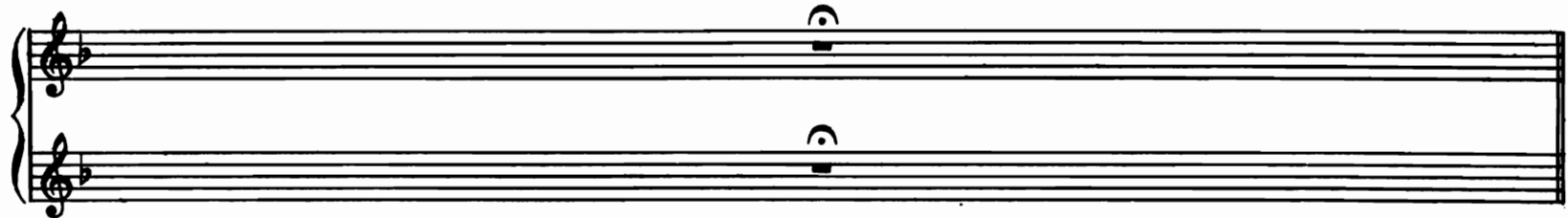

Molto allegro 176 = ♩

à 4 mains

1<sup>a</sup> *ff*

2<sup>a</sup> *ff*

1<sup>a</sup>

2<sup>a</sup>

Quel réveil! 8. La science humaine,

Levant son flambeau rajeuni,  
 Par des chemins nouveau ramène  
 L'âme au chemin de l'Infini:  
 Tout navire emporte son hôte;  
 La toison d'or des Argonautes  
 Se déchire aux mains des vainqueurs.  
 L'Homme fouille jusqu'en son être,  
 Et la sainte ardeur de connaître  
 Brûle en même temps tous les cœurs.

Tout est conquis dans la Nature;  
 Au ciel restait à conquérir  
 La flamme redoutable et pure,  
 Le feu qui fait vivre et mourir!  
 Aigle s'envolant de son aire  
 Volta lui ravit le tonnerre  
 Et l'apporte à l'Humanité.

A servir l'homme condamnée,  
 Mod<sup>to</sup> maestoso 76 =

Par lui la foudre est enchainée  
 Et s'appelle Electricité!

Depuis ce jour que de merveilles  
 Evoquent ce nom triomphant!  
 Quels trésors ont payé tes veilles,  
 Rival des Dieux, humble savant!

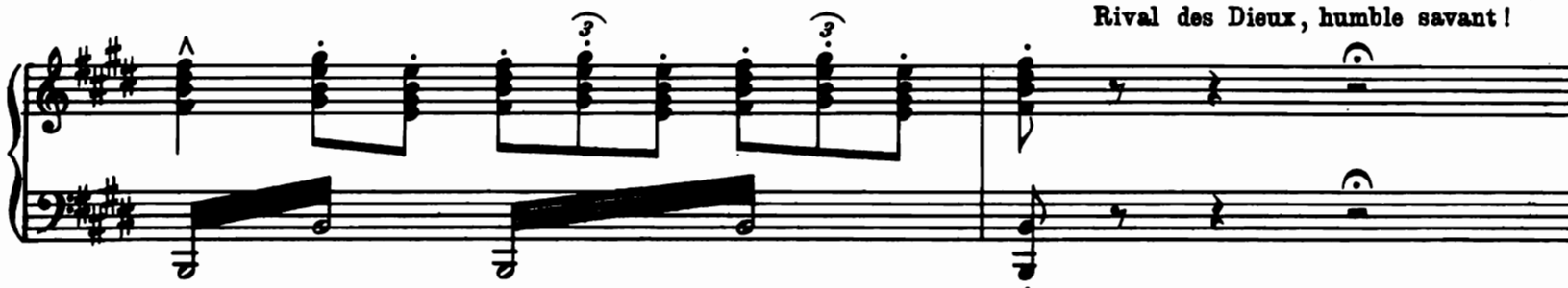

4

à 4 mains

1<sup>a</sup> *pp*

2<sup>a</sup> *pp*

Cette flamme à l'azur volée, Et, sous mille formes voilées

1<sup>a</sup>

2<sup>a</sup> *pp*

A tous nos vœux obéissant, Esclave douce et sans colère,

1<sup>a</sup> *più pp*

2<sup>a</sup> *più pp*

Aux flancs du monde qu'elle éclaire

Circule comme un nouveau sang.

8

Par mille veines répandue,

A travers l'éther et le sol,

Elle entraîne dans l'étendue

Notre âme attachée à son vol.

8

5

1<sup>a</sup>

2<sup>a</sup>

*cresc.*

Le double plus vite  $\text{♩} = \text{♩}$   
All<sup>o</sup> non troppo 152 =  $\text{♩}$

1<sup>a</sup>

2<sup>a</sup>

*dim.*

*p*

*cresc. largamente*

1<sup>a</sup>

2<sup>a</sup>

*dim. espressivo*

*p*

1<sup>a</sup> dolce

2<sup>a</sup> pp

1<sup>a</sup> cresc.

2<sup>a</sup> pp

1<sup>a</sup> dim. pp

2<sup>a</sup> pp

Aux cordes d'une lyre immense,  
 Par elle, sans fin recommence  
 Le chant commencé dans nos cœurs:  
 Temps et distance sont un leurre!  
 Devant elle, l'Espace et l'Heure  
 Semblent fuir sur des fils vainqueurs.

**6**

1<sup>a</sup> *dolce espressivo*

2<sup>a</sup> *pp*

1<sup>a</sup> *cresc.*

2<sup>a</sup> *sempre pp*

**7**

1<sup>a</sup> *f* *dim.* *p espressivo*

2<sup>a</sup> *p*

9

1<sup>a</sup> *espress.*

2<sup>a</sup> *marcato il basso*

1<sup>a</sup> *cresc.* *f*

2<sup>a</sup> *cresc.* *f*

1<sup>a</sup> *dim.* *p*

2<sup>a</sup> *dim.* *p*

1<sup>a</sup>

2<sup>a</sup>

*pp*

*pp*

*pp*

1<sup>a</sup>

2<sup>a</sup>

*p*

*pp*

*cantabile*

10

1<sup>a</sup>

2<sup>a</sup>

*dim.*

*pp*

poco a poco rit.

1<sup>a</sup> *pp*

2<sup>a</sup> *pp* *sempre più p*

**11** Le double plus lent  $\text{♩} = \text{♩}$  76 =  $\text{♩}$   
 SOPRANO SOLO

1<sup>a</sup> *pp*

2<sup>a</sup> *pp*

*mf*

De Pha-ë-ton brû-lé ma-gni-fi-que fo-li-e!

1<sup>a</sup>

2<sup>a</sup>

D'I - ca - - re aux flots tom - bant es - poir au - da - ci -

- eux ! O rê - - ve des vain -

- cus, votre ère est ac - com - pli - - - e:

L'Homme im - pie a ten -

- té la pro - fon - deur des Cieux!

The second system continues the musical score. The vocal line has the lyrics "- té la pro - fon - deur des Cieux!". The piano accompaniment parts (1a and 2a) continue with their intricate rhythmic patterns. A *cresc.* (crescendo) marking is placed above the piano parts in the middle of the system. The system ends with a fermata over the final note of the vocal line.

12 O grand vo - leur du

feu, su - bli - me Pro - mé - thé - e, Sous l'ou -

-tra - ge des temps re - lève en - fin ton

front! La ra - ce de tes

13

fils, aux vents pré - ci - pi - té - e, Re - naît dans l'air ven -

1a *pp* *cresc.*

2a *cresc.*

-geur et la

1a *ff* *mf*

2a *mf*

- ve ton af - front.

1a *cresc.*

2a *cresc.*

fils, — orgueilleuse, — ir-ri - té - e, Re - naît dans l'air ven - geur —

fils, — orgueilleuse, — ir-ri - té - e, Re - naît dans l'air ven - geur —

fils, — orgueilleuse, — ir-ri - té - e, Re - naît dans l'air ven - geur —

fils, — orgueilleuse, — ir-ri - té - e, Re - naît dans l'air ven - geur —

*sf*

All<sup>o</sup> molto mod<sup>to</sup>

15

Et la - ve ton af - front! —

Et la - ve ton af - front! —

Et la - ve ton af - front! —

Et la - ve ton af - front! — Elle a, du fir.ma.

All<sup>o</sup> molto mod<sup>to</sup> 96 =  $\text{♩}$

*ff*

*f legato*

Elle a, du fir-ma -

Elle a, du fir-ma - ment dé - voi - lant le mys -

Elle a, du fir-ma - ment dé - voi - lant le mys - tè - re, du fir - ma -

-ment dé - voi - lant le mys - tè - re, du fir - ma - ment dé - voi - lant le mys -

-ment dé - voi - lant le mys - tè - re,

- tè - re, le mys - tè - re,

-ment dévoi - lant le mys - tè - re,

- tè - re, le mys - tè - re,

16

Elle a, du fir-ma-ment dé-voi-lant le mys-tè-re,

Elle a du fir-ma-ment dé-voi-

Elle a, du fir-ma-ment dé-voi-lant le mys-tè-re,

Elle a, du fir-ma-ment dé-voi-

dé-voi-lant le mys-tè-re, du fir-ma-ment dé-voi-

-lant le mys-tè-re, du fir-ma-ment dé-voi-

17

le mys - tè - re, La - bou - ré l'in - fi - ni de flamboyants sil.

-lant le mys - tè - re, La - bou - ré l'in - fi - ni de flamboyants sil.

-lant le mys - tè - re, La - bou ré l'in - fi - ni de flamboyants sil.

-lant le mys - tè - re, La - bou - ré l'in - fi - ni de flamboyants sil.

18

-lons. Elle a, du fir - ma - ment dé - voi -

-lons. Elle a, du fir - ma - ment dé - voi -

-lons.

-lons.

-lant le mys - tè - re, dé - voi -  
-lant le mys - tè - re, dé - voi - lant le mys -  
Elle a, du fir - ma - ment dé - voi - lant le mys - tè - re,  
Elle a, du fir - ma - ment dé - voi -

-lant le mys - tè - re, La - bou -  
- tè - re, le mys - tè - re, La - bou -  
le mys - tè - re, La - bou -  
-lant le mys - tè - re, La - bou -

19

 -ré l'in - fi - ni de flamboyants sil - lons.   
 -ré l'in - fi - ni de flamboyants sil - lons. O grand vo - leur du   
 -ré l'in - fi - ni de flamboyants sil - lons.   
 -ré l'in - fi - ni de flamboyants sil - lons.

 O grand vo - leur du feu, su - bli - me Pro - mé - thé - - e,   
 feu, su - bli - me Pro - mé - thé - - e,   
 O grand vo - leur du

La ra - ce de tes  
 La ra - ce de tes  
 O grand vo - leur du feu, su - bli - me Pro - mé - thé - e, La  
 feu, su - bli - me Pro - mé - thé - e, La

\*A - - - - -

fil - - - - - or - gueilleuse, ir - ri - té - e,  
 fil - - - - - or - gueilleuse, ir - ri - té - e,  
 ra - - ce de tes fil - - - - - or - gueil - leuse, ir - ri - té - e,  
 ra - - ce de tes fil - - - - - or - gueil - leuse, ir - ri - té - e,

\*A . . . . indique un *Accelerando* très peu accentué D. & F. 5743

Re.naît dans l'air ven - geur et la - ve ton af - front.

Re.naît dans l'air ven - geur et la - ve ton af - front.

Re.naît dans l'air ven - geur et la - ve ton af - front.

Re.naît dans l'air ven - geur et la - ve ton af - front.

*ff*

*Red.*

**21**

*p*

*Red.*

*Red.*

*dolce*

*Red.*

\*

*poco a poco* ri - te - nu - to

**22** SOPRANO SOLO  
*dolce*

Grâ - - ce au germe éter - nel que son labeur fé - con - de, D'u - ne moisson de

**23** *marcato*

feu couvrant le sol domp - té, Emprisonnant la

*cresc.*

foudre aux flancs meurtris du mon - de Pour les en - ve - lop - per d'un ré -

*dim.*  
-seau de clar - té.

*p*  
Grâce au germe é - ter - nel que son la - beur fé - con - de,  
Grâce au germe é - ter - nel que son la - beur fé - con - de,  
Grâce au germe é - ter - nel que son la - beur fé - con - de,  
Grâce au germe é - ter - nel que son la - beur fé - con - de,

24

*p* *poco cresc.*  
Sopranos (Divisés) D'u - ne moisson de feu cou - vrant le sol domp.  
*p* *poco cresc.*  
D'u - ne moisson de feu couvrant le sol, cou - vrant le sol domp.  
*p* *poco cresc.*  
Contraltos (Divisés) D'u - ne moisson de feu cou - vrant le sol, cou - vrant le sol domp.  
*p* *poco cresc.*  
D'u - ne moisson de feu cou - vrant le sol, cou - vrant le sol domp.  
*p* *poco cresc.*  
Ténors (Divisés) D'u - ne moisson de feu cou - vrant le sol, cou - vrant le sol domp.  
*p* *poco cresc.*  
D'u - ne moisson de feu cou - vrant le sol domp.  
*p* *poco cresc.*  
Basses (Divisés) D'u - ne moisson de feu cou - vrant le sol domp.

1<sup>ers</sup> Sopranos *mf* *dim.* *p*  
 - té, Emprison - nant la foudre aux flancs meurtris du mon - de Pour les

1<sup>ers</sup> Contraltos *mf* *dim.* *p*  
 - té, Emprison - nant la foudre aux flancs meurtris du mon - de Pour les

1<sup>ers</sup> Ténors *mf* *dim.* *p*  
 - té, Emprison - nant la foudre aux flancs meurtris du mon - de Pour les

1<sup>eres</sup> Basses *mf* *dim.* *p*  
 - té, Emprison - nant la foudre aux flancs meurtris du mon - de Pour les

2<sup>des</sup> Basses *mf* *dim.* *p*  
 Emprison - nant la foudre aux flancs meurtris du mon - de Pour les

*molto cresc.* *ff* **25**  
 en - ve - lop - per \_\_\_\_\_ d'un ré - seau de clar - té.

*molto cresc.* *ff*  
 en - ve - lop - per \_\_\_\_\_ d'un ré - seau de clar - té.

*molto cresc.* *ff*  
 en - ve - lop - per \_\_\_\_\_ d'un ré - seau de clar - té.

*molto cresc.* *ff*  
 en - ve - lop - per \_\_\_\_\_ d'un ré - seau de clar - té.

*tr* *Poco più all<sup>o</sup> 120 = ♩*

*ff sempre*

*Sopranos et Contraltos ff sempre*

Tant d'é - clairs jailli - ront de l'espace où nous sommes Dans l'immen - si - té

*Ténors ff sempre*

Tant d'é - clairs jailli - ront de l'espace où nous sommes Dans l'immen - si - té

*Basses ff sempre*

Tant d'é - clairs jailli - ront de l'espace où nous sommes Dans l'immen - si - té

morne où leur é - clat s'en - fuit, Que les jours in - qui - ets se di -  
 morne où leur é - clat s'en - fuit, Que les jours in - qui - ets se di -  
 morne où leur é - clat s'en - fuit, Que les jours in - qui - ets se di -

-ront que les hommes Leur ont pris leur clar - té pour en pa - rer la nuit!  
 -ront que les hommes Leur ont pris leur clar - té pour en pa - rer la nuit!  
 -ront que les hommes Leur ont pris leur clar - té pour en pa - rer la nuit!

Et les as - tres ja - lous, vo - yant dans l'é - ten - du - e Notre glo - be rou -  
 Et les as - tres ja - lous, vo - yant dans l'é - ten - du - e Notre glo - be rou -  
 Et les as - tres ja - lous, vo - yant dans l'é - ten - du - e Notre glo - be rou -

\_ler dans ce nim - be ver - meil, Croi - ront que tri - om.

\_ler dans ce nim - be ver - meil, Croi - ront que tri - om.

\_ler dans ce nim - be ver - meil, Croi - ront que tri - om.

phants dans leur tâche é - per - du - e, Les fils du fier Ti - tan font un nou - veau So - leil

phants dans leur tâche é - per - du - e, Les fils du fier Ti - tan font un nou - veau So - leil

phants dans leur tâche é - per - du - e, Les fils du fier Ti - tan font un nou - veau So - leil