Graupner,Christoph (1683-1760) BRD DS Mus.ms 458/21

Gott Selbst ist Richter/aller Welt/a/2 Flaut.Tr./2 Violin/ Viola/Canto/Alto/Tenore/Basso/e/Continuo./Dn.2.Adv./1750./ ad/1732.

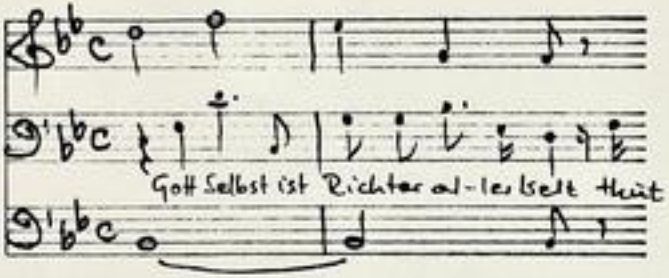

Autograph November 1750. 31,5 x 24 cm.

partitur: 6 Bl. Alte Zählung: Bogen 6-8.

13 St.: C,A,T,B,vl 1(2x),2,vla,vlne(2x),bc,fl 1,2.
1,1,1,1,1,2,2,2,1,2,2,2,1,1 Bl.

Alte Sign.: 165/25. Text: Johann Conrad Lichtenberg, 1732.

http://tudigit.ulb.tu-darmstadt.de/show/Mus-Ms-458-21/0001
Universitäts- und Landesbibliothek Darmstadt
TECHNISCHE UNIVERSITÄT DARMSTADT

~~1) Ich habe von dich gebethen daß deine ꝛc~~
~~2) [illegible] die Heyden u. die ꝛc~~
3) Gott Selbst ist Richter aller Welt ꝛc

Mus 458/21

165.

~~45~~

21

Partitur

24t Jahrgang. 1732

TECHNISCHE UNIVERSITÄT DARMSTADT
http://tudigit.ulb.tu-darmstadt.de/show/Mus-Ms-458-21/0002
Universitäts- und Landesbibliothek Darmstadt

Gott selbst ist Richter aller Welt, thut ihr so frech verwegne Seelen! Wer will bestehn? Wenn Sonn u. Mond erblaßt wenn

dieser Bau zerfällt wer will sein böses Thun verhehlen? Wer will des Richters Hand entgehn? Sein Auge sieht u. richtet die Ge-

dancken u. Seine Macht hat keine Schrancken. Ach daß man diß vor Mährlein hält wie schändlich wird diß Urtheil

fehlen. Thut ihr so frech verwegne Seelen Gott selbst ist Richter aller Welt.

TECHNISCHE UNIVERSITÄT DARMSTADT
http://tudigit.ulb.tu-darmstadt.de/show/Mus-Ms-458-21/0003
Universitäts- und Landesbibliothek Darmstadt

Allegro.

Allegro.

TECHNISCHE UNIVERSITÄT DARMSTADT
http://tudigit.ulb.tu-darmstadt.de/show/Mus-Ms-458-21/0004
Universitäts- und Landesbibliothek Darmstadt

TECHNISCHE UNIVERSITÄT DARMSTADT
http://tudigit.ulb.tu-darmstadt.de/show/Mus-Ms-458-21/0005
Universitäts- und Landesbibliothek Darmstadt

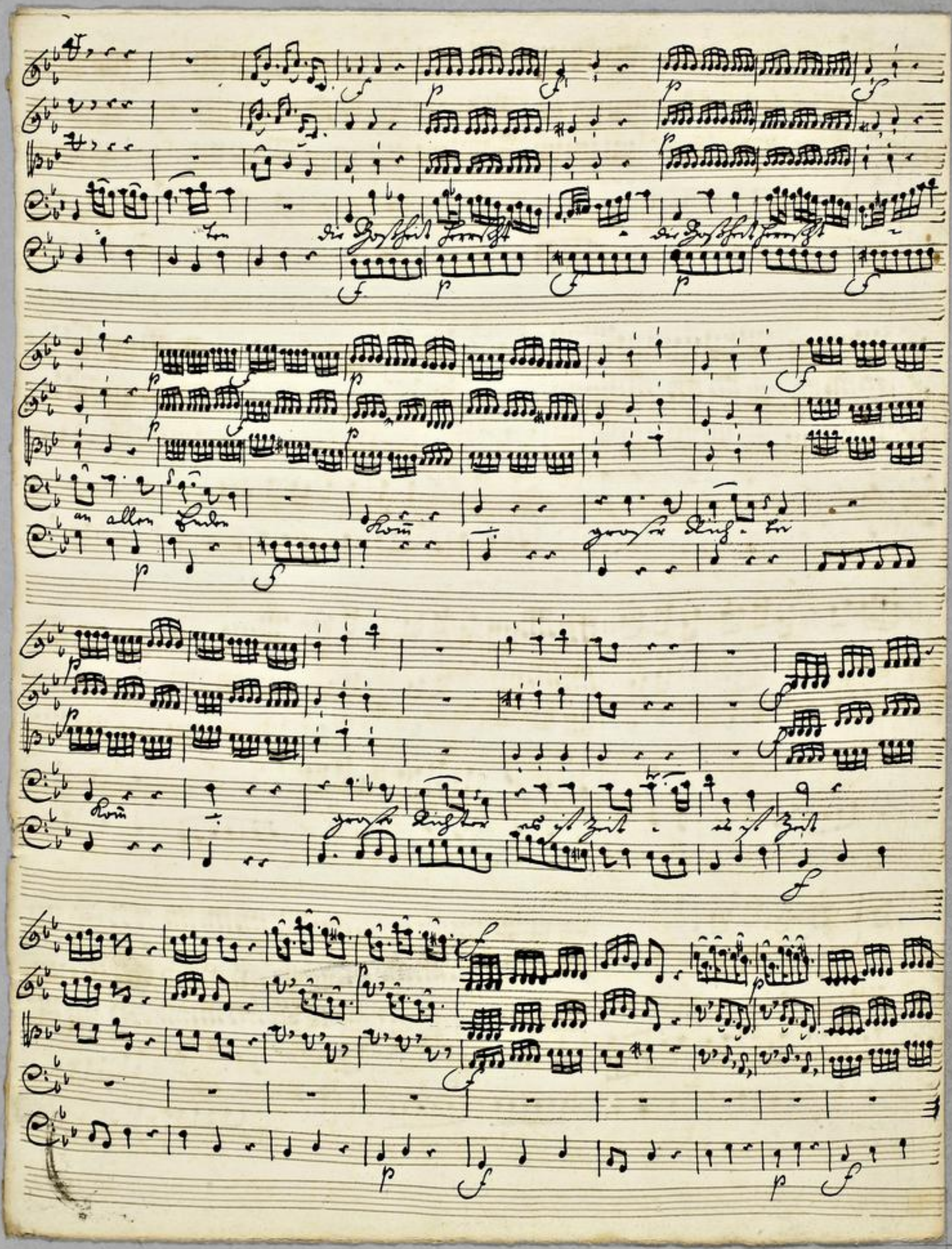

TECHNISCHE UNIVERSITÄT DARMSTADT
http://tudigit.ulb.tu-darmstadt.de/show/Mus-Ms-458-21/0006
Universitäts- und Landesbibliothek Darmstadt

TECHNISCHE UNIVERSITÄT DARMSTADT
http://tudigit.ulb.tu-darmstadt.de/show/Mus-Ms-458-21/0007
Universitäts- und Landesbibliothek Darmstadt

TECHNISCHE UNIVERSITÄT DARMSTADT
http://tudigit.ulb.tu-darmstadt.de/show/Mus-Ms-458-21/0008
Universitäts- und Landesbibliothek Darmstadt

TECHNISCHE UNIVERSITÄT DARMSTADT
http://tudigit.ulb.tu-darmstadt.de/show/Mus-Ms-458-21/0009
Universitäts- und Landesbibliothek Darmstadt

TECHNISCHE UNIVERSITÄT DARMSTADT
http://tudigit.ulb.tu-darmstadt.de/show/Mus-Ms-458-21/0010
Universitäts- und Landesbibliothek Darmstadt

TECHNISCHE UNIVERSITÄT DARMSTADT
http://tudigit.ulb.tu-darmstadt.de/show/Mus-Ms-458-21/0011
Universitäts- und Landesbibliothek Darmstadt

TECHNISCHE UNIVERSITÄT DARMSTADT
http://tudigit.ulb.tu-darmstadt.de/show/Mus-Ms-458-21/0012
Universitäts- und Landesbibliothek Darmstadt

Largo.

TECHNISCHE UNIVERSITÄT DARMSTADT
http://tudigit.ulb.tu-darmstadt.de/show/Mus-Ms-458-21/0013
Universitäts- und Landesbibliothek Darmstadt

Soli Deo
Gloria.

TECHNISCHE UNIVERSITÄT DARMSTADT
http://tudigit.ulb.tu-darmstadt.de/show/Mus-Ms-458-21/0014
Universitäts- und Landesbibliothek Darmstadt

165.

25.

Gott Selbst ist Richter
aller Welt s.

a

2 Flaut. Tr.

2 Violin

Viola

Canto

Alto

Tenore

Basso

e

Continuo.

Dn. 2. Adv.
1750.
ad
1732.

TECHNISCHE UNIVERSITÄT DARMSTADT
http://tudigit.ulb.tu-darmstadt.de/show/Mus-Ms-458-21/0015
Universitäts- und Landesbibliothek Darmstadt

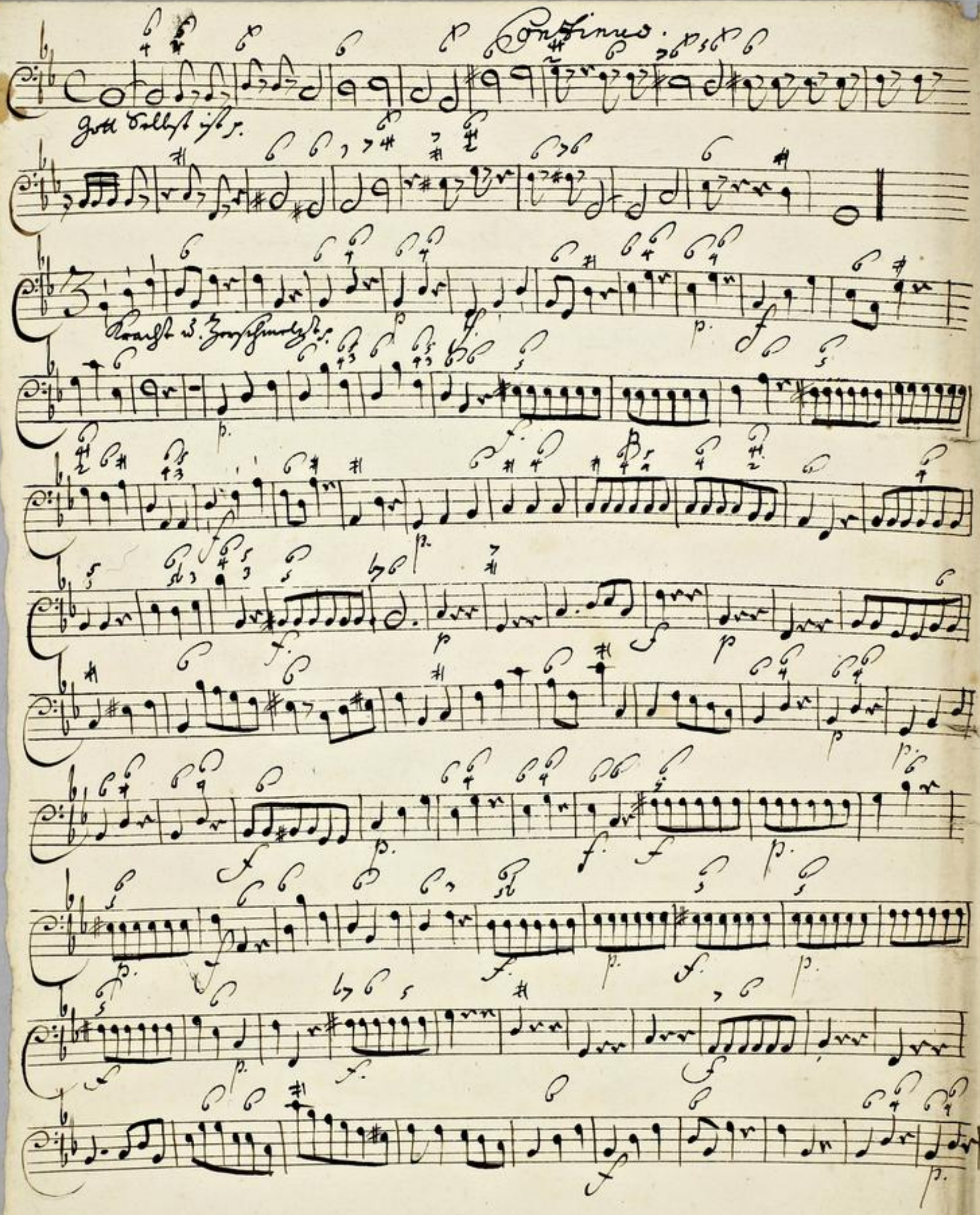

TECHNISCHE UNIVERSITÄT DARMSTADT
http://tudigit.ulb.tu-darmstadt.de/show/Mus-Ms-458-21/0016
Universitäts- und Landesbibliothek Darmstadt

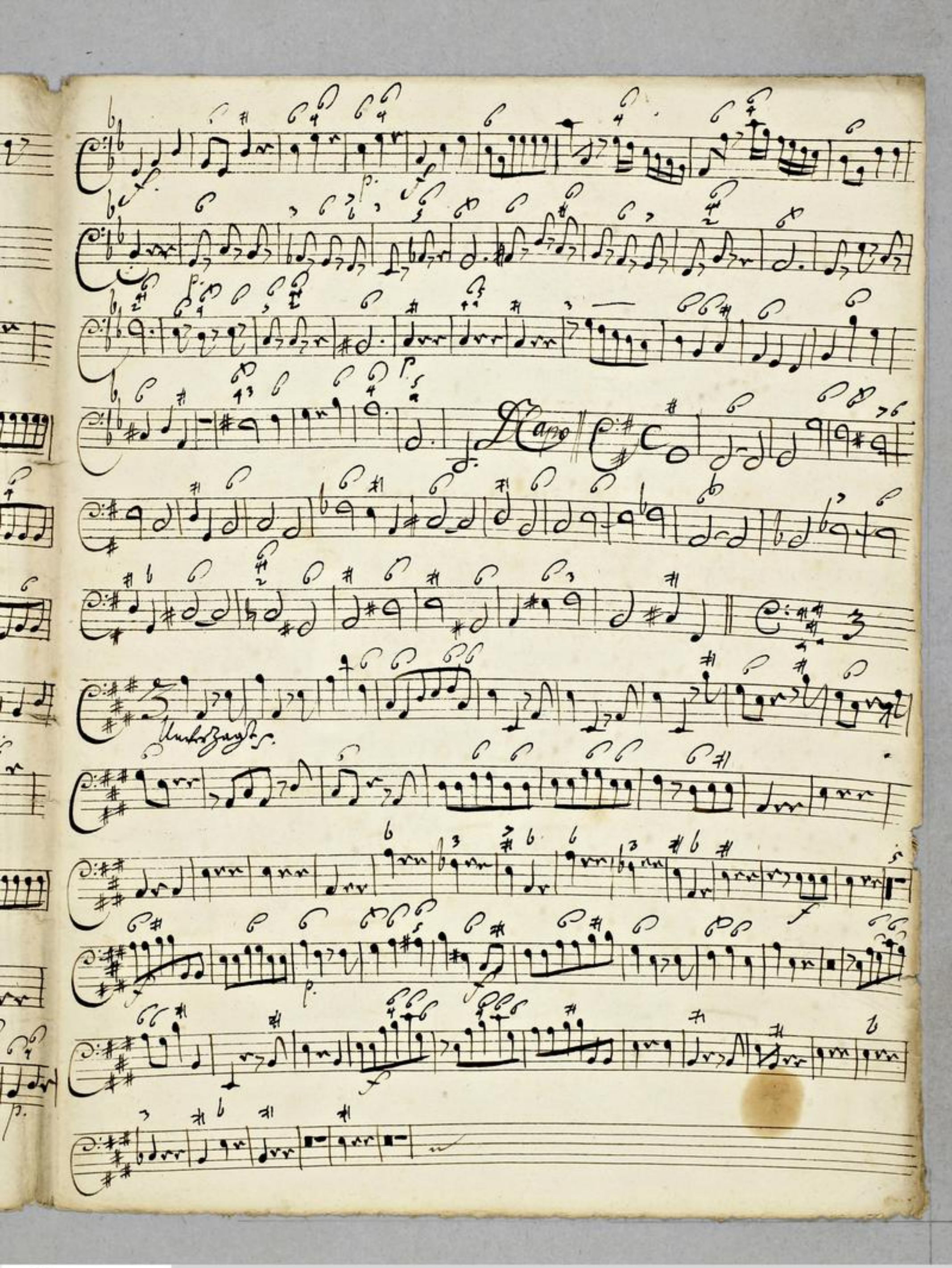

TECHNISCHE UNIVERSITÄT DARMSTADT
http://tudigit.ulb.tu-darmstadt.de/show/Mus-Ms-458-21/0017
Universitäts- und Landesbibliothek Darmstadt

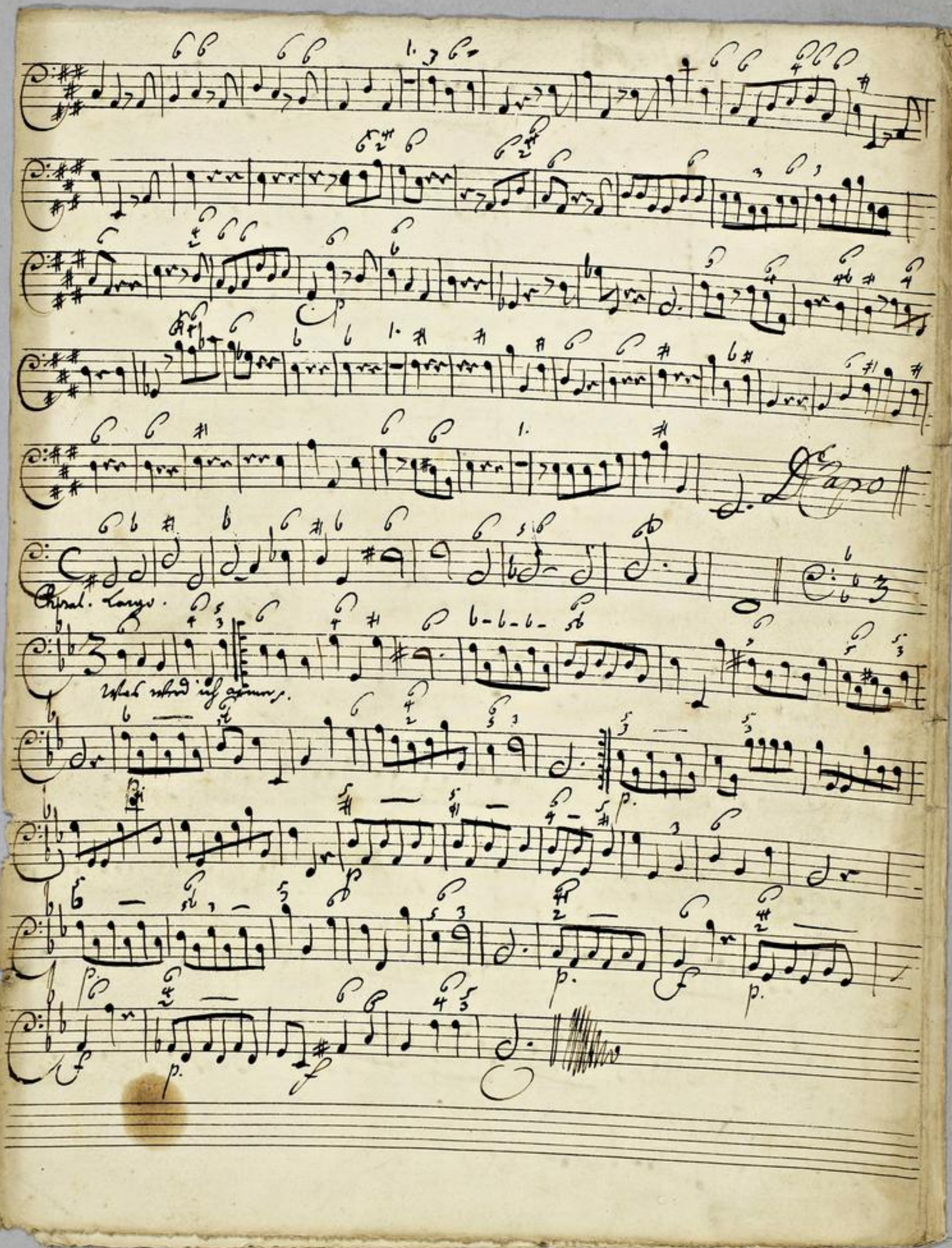

TECHNISCHE UNIVERSITÄT DARMSTADT
http://tudigit.ulb.tu-darmstadt.de/show/Mus-Ms-458-21/0018
Universitäts- und Landesbibliothek Darmstadt

Violino. I.

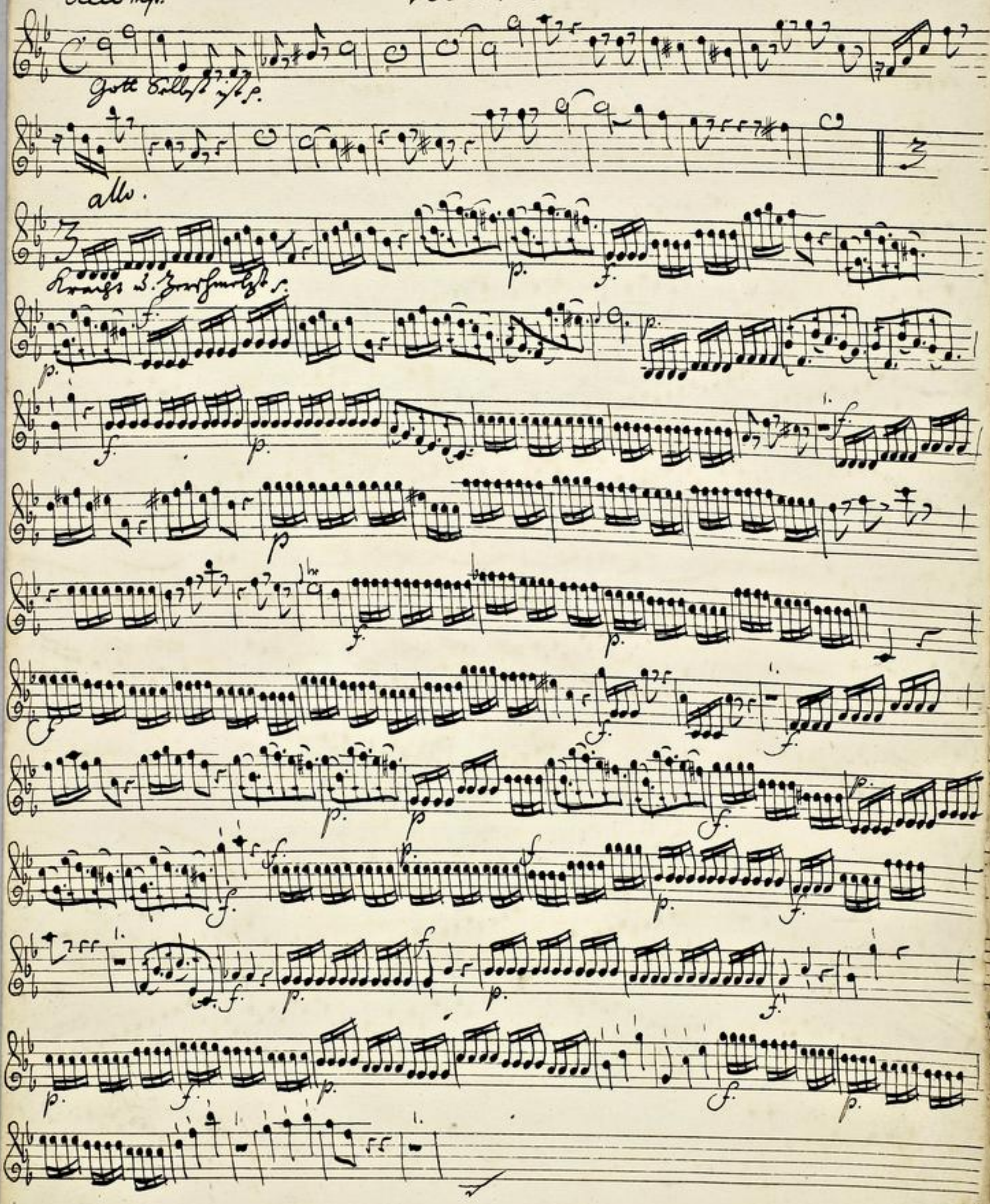

TECHNISCHE UNIVERSITÄT DARMSTADT
http://tudigit.ulb.tu-darmstadt.de/show/Mus-Ms-458-21/0019
Universitäts- und Landesbibliothek Darmstadt

Unterbrechung

Napoli Recitativ

TECHNISCHE UNIVERSITÄT DARMSTADT
http://tudigit.ulb.tu-darmstadt.de/show/Mus-Ms-458-21/0020
Universitäts- und Landesbibliothek Darmstadt

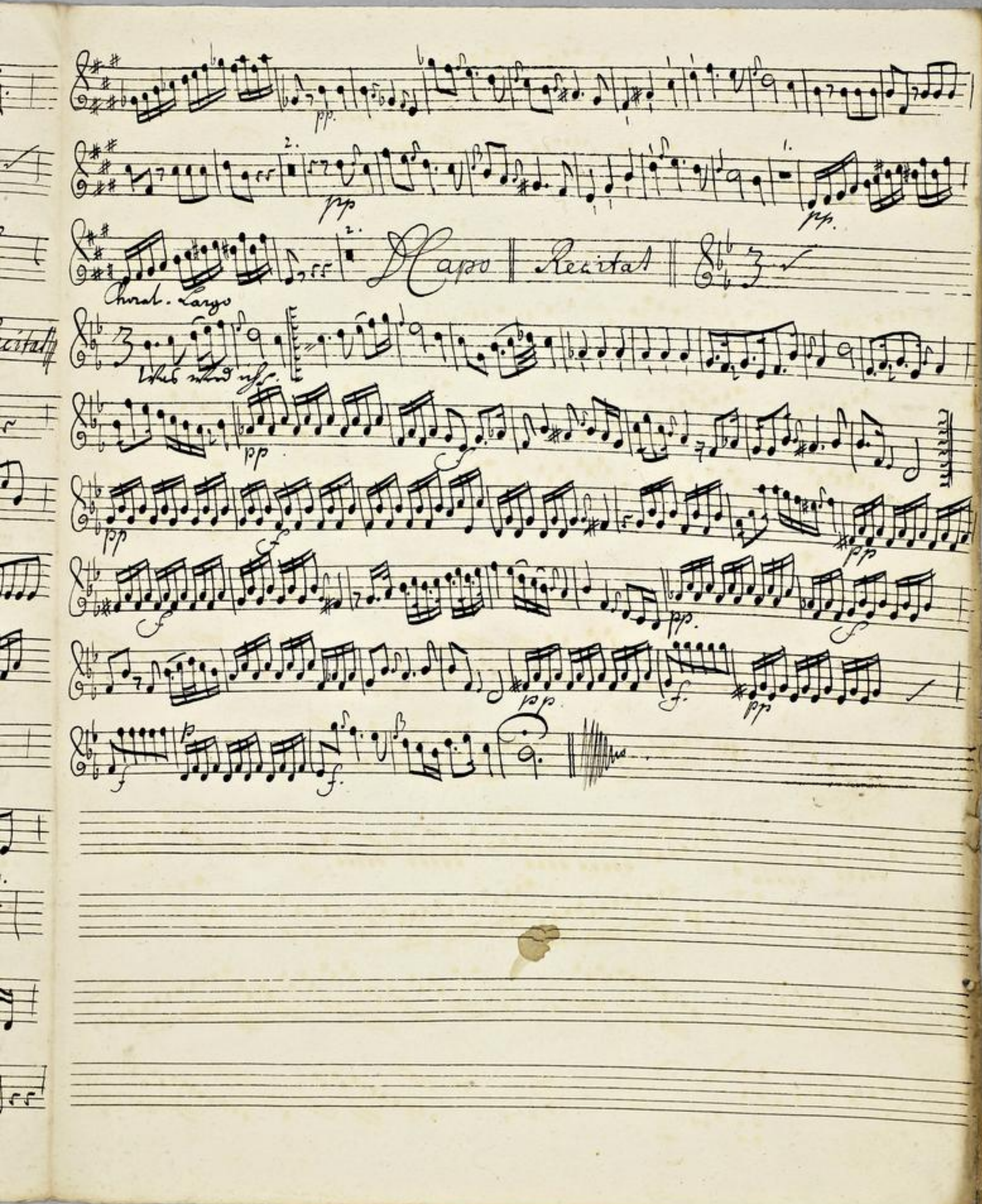

TECHNISCHE UNIVERSITÄT DARMSTADT
http://tudigit.ulb.tu-darmstadt.de/show/Mus-Ms-458-21/0021
Universitäts- und Landesbibliothek Darmstadt

accomp:

Violino. 1.

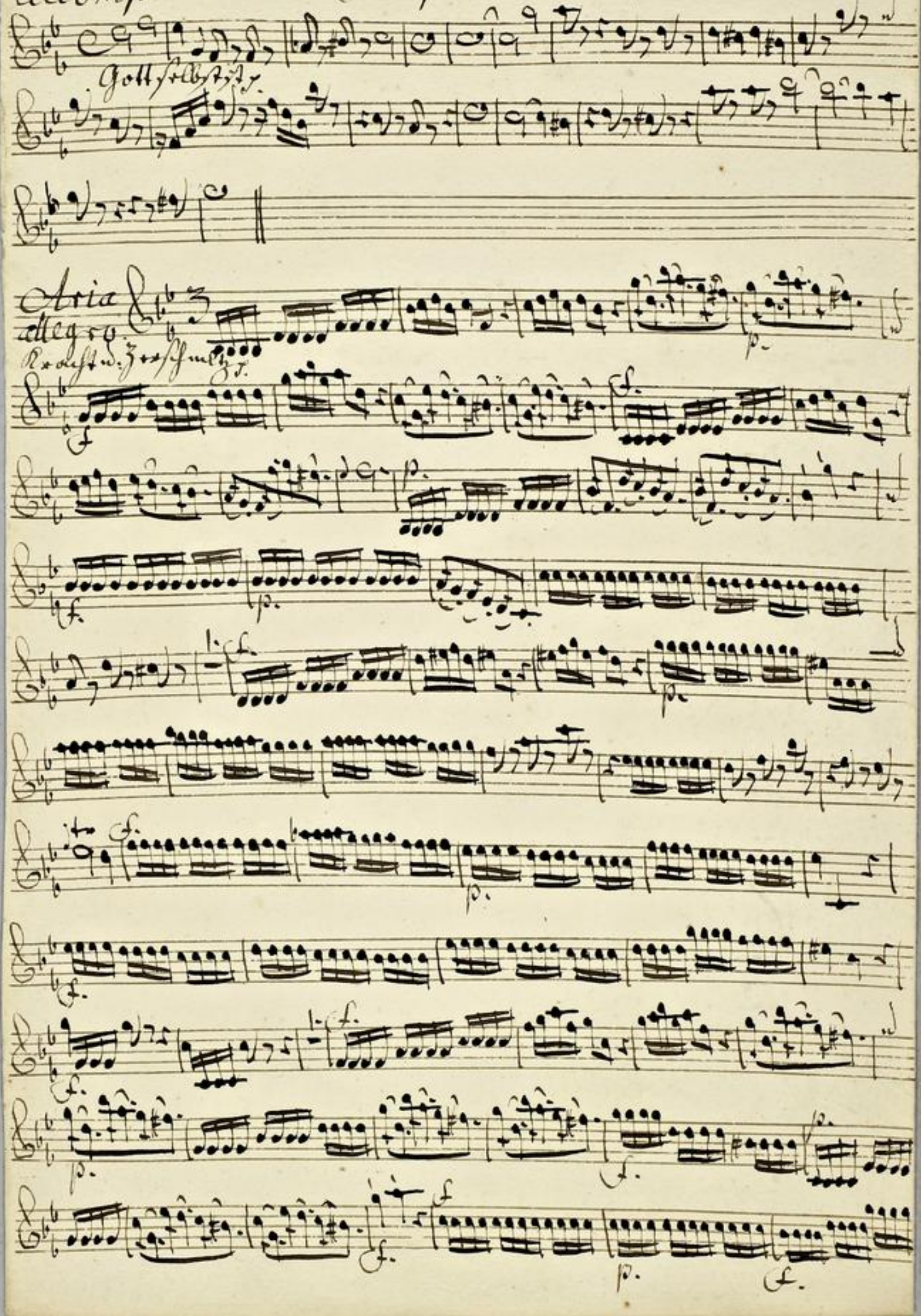

TECHNISCHE UNIVERSITÄT DARMSTADT
http://tudigit.ulb.tu-darmstadt.de/show/Mus-Ms-458-21/0022
Universitäts- und Landesbibliothek Darmstadt

Da Capo.

Recit:

Tacet.

Volti

TECHNISCHE UNIVERSITÄT DARMSTADT
http://tudigit.ulb.tu-darmstadt.de/show/Mus-Ms-458-21/0023
Universitäts- und Landesbibliothek Darmstadt

Aria.

Da Capo

Recit.

Tacet.

TECHNISCHE UNIVERSITÄT DARMSTADT
http://tudigit.ulb.tu-darmstadt.de/show/Mus-Ms-458-21/0024
Universitäts- und Landesbibliothek Darmstadt

Choral.

Largo.

TECHNISCHE UNIVERSITÄT DARMSTADT
http://tudigit.ulb.tu-darmstadt.de/show/Mus-Ms-458-21/0025
Universitäts- und Landesbibliothek Darmstadt

Violino. 2.

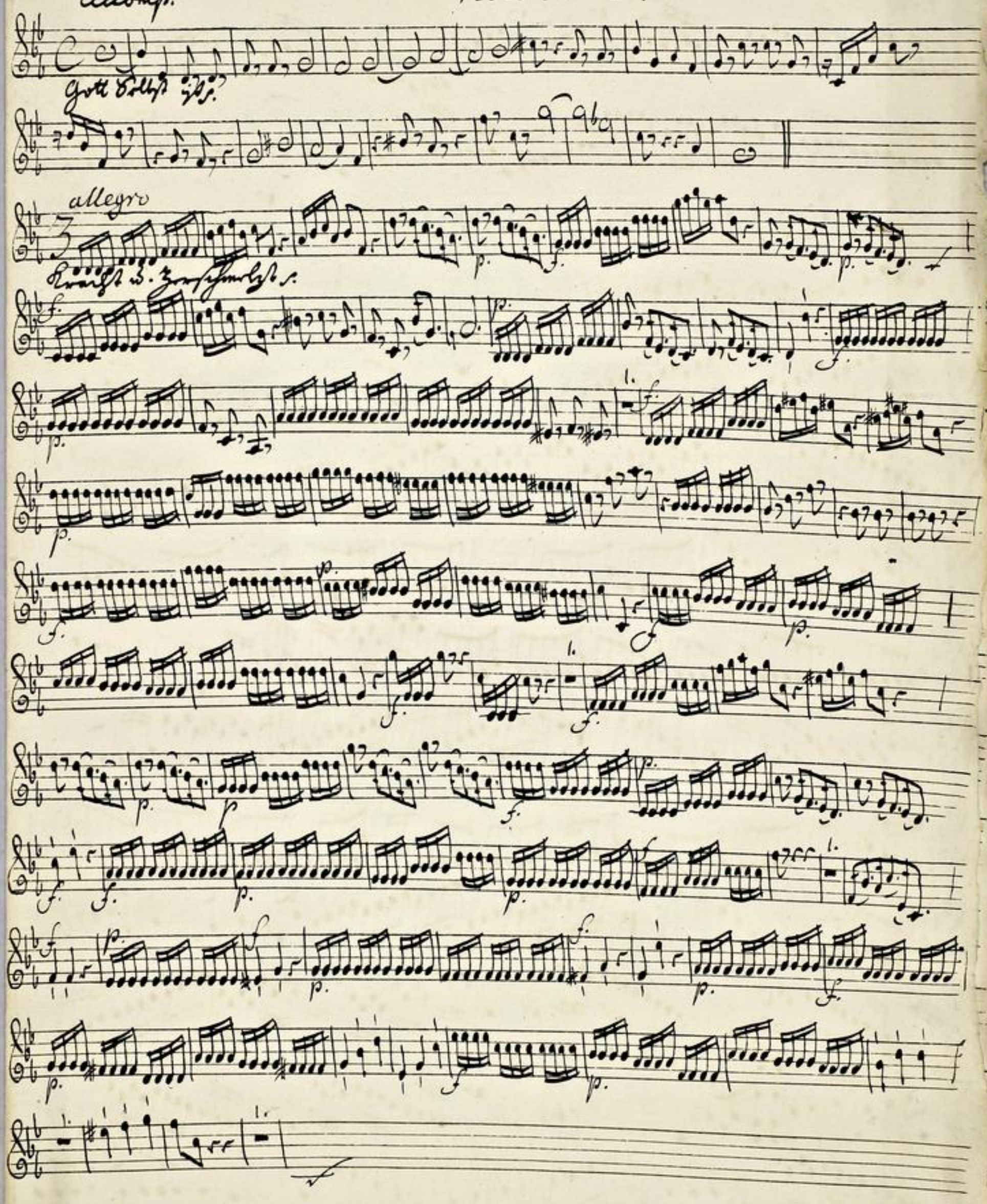

TECHNISCHE UNIVERSITÄT DARMSTADT
http://tudigit.ulb.tu-darmstadt.de/show/Mus-Ms-458-21/0026
Universitäts- und Landesbibliothek Darmstadt

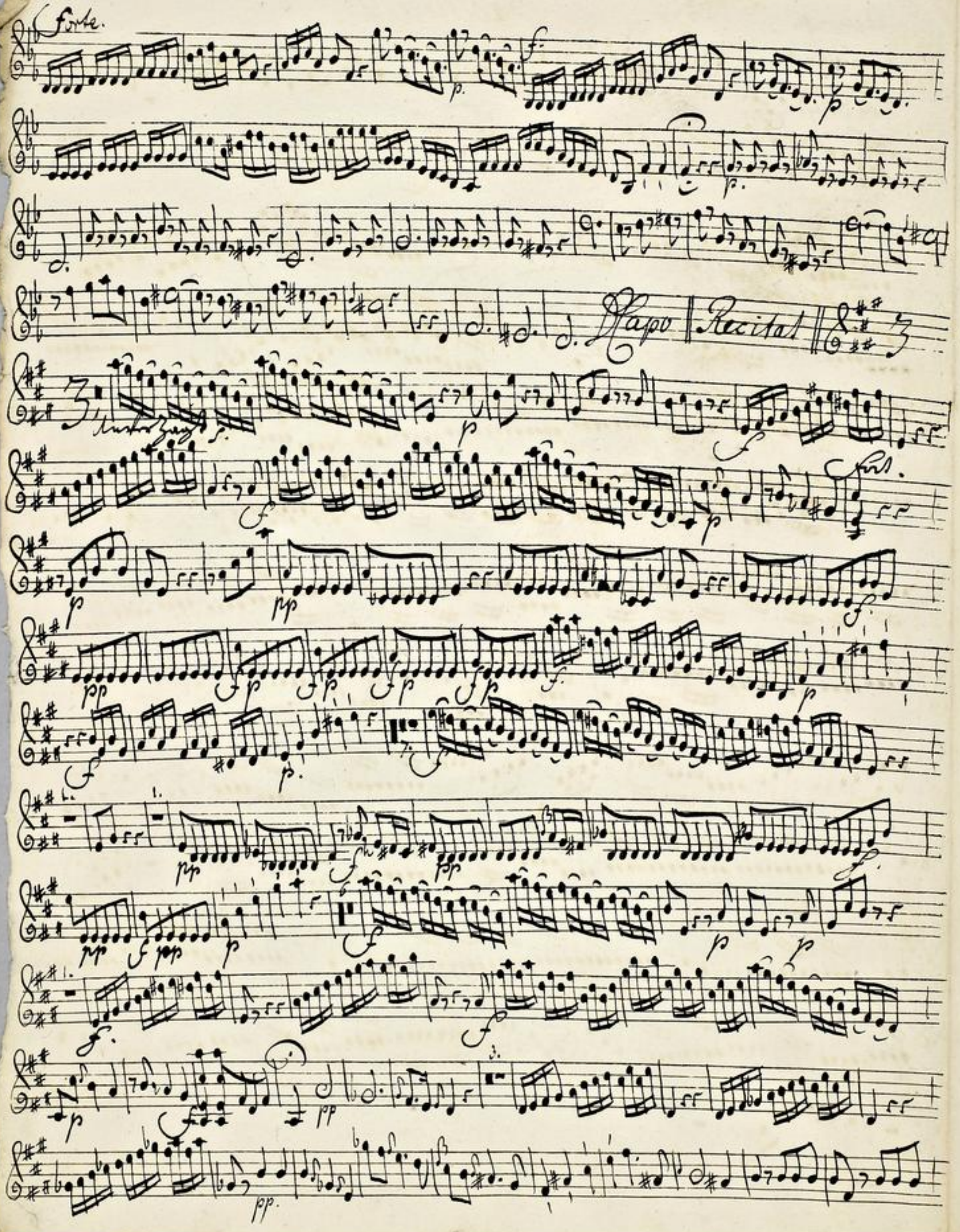

TECHNISCHE UNIVERSITÄT DARMSTADT
http://tudigit.ulb.tu-darmstadt.de/show/Mus-Ms-458-21/0027
Universitäts- und Landesbibliothek Darmstadt

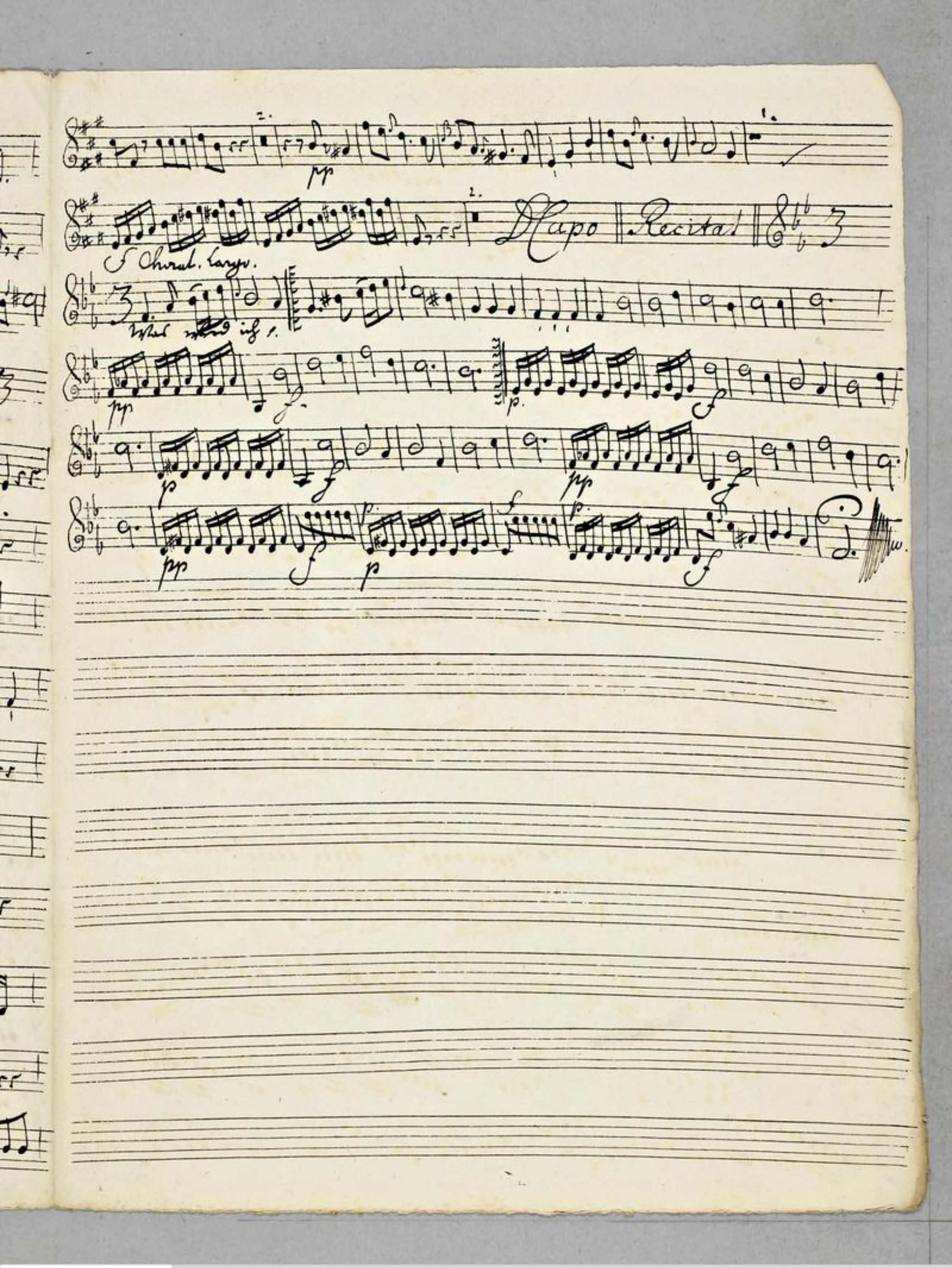

TECHNISCHE UNIVERSITÄT DARMSTADT
http://tudigit.ulb.tu-darmstadt.de/show/Mus-Ms-458-21/0028
Universitäts- und Landesbibliothek Darmstadt

allcmp.

Viola

allegro.

TECHNISCHE UNIVERSITÄT DARMSTADT
http://tudigit.ulb.tu-darmstadt.de/show/Mus-Ms-458-21/0029
Universitäts- und Landesbibliothek Darmstadt

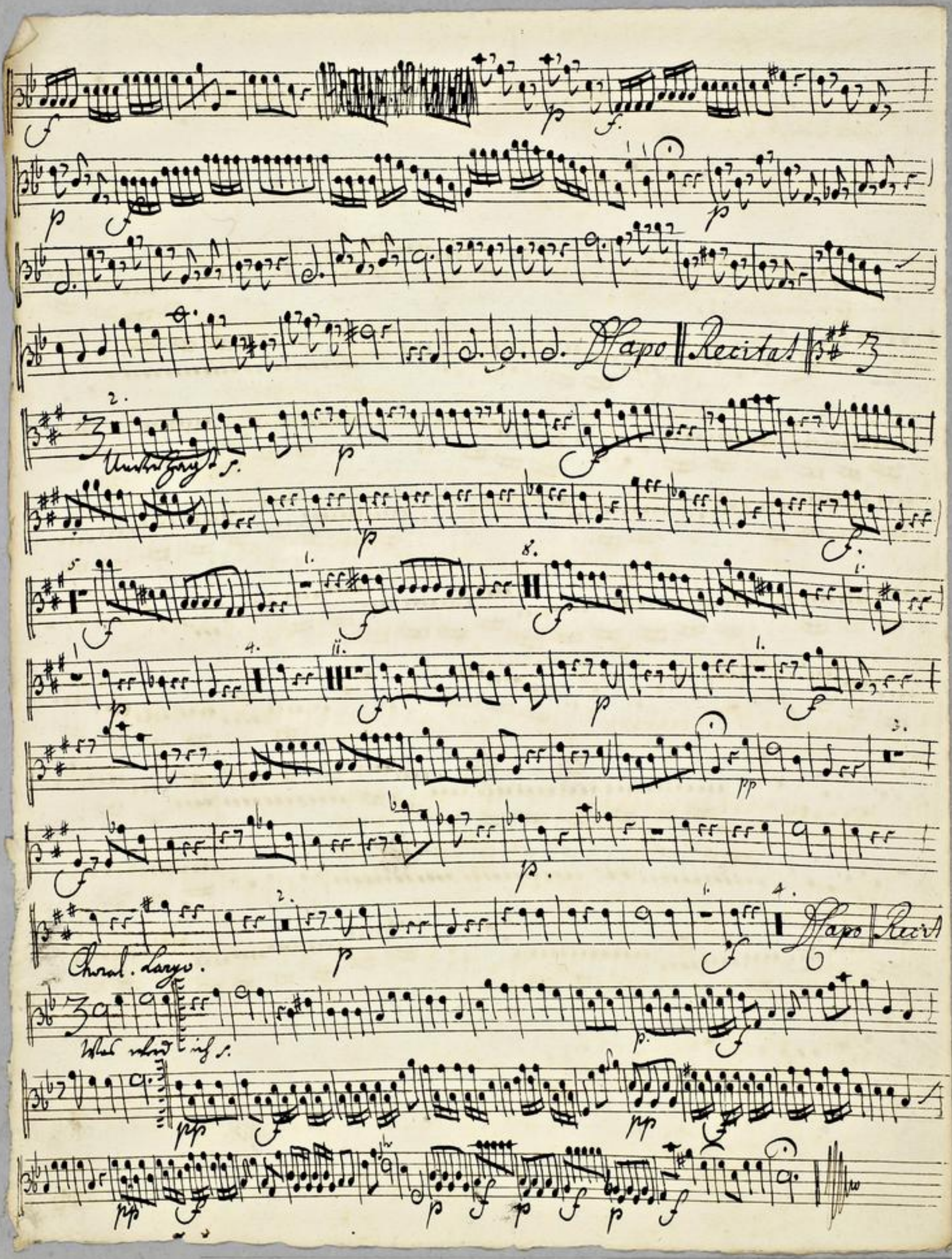

TECHNISCHE UNIVERSITÄT DARMSTADT
http://tudigit.ulb.tu-darmstadt.de/show/Mus-Ms-458-21/0030
Universitäts- und Landesbibliothek Darmstadt

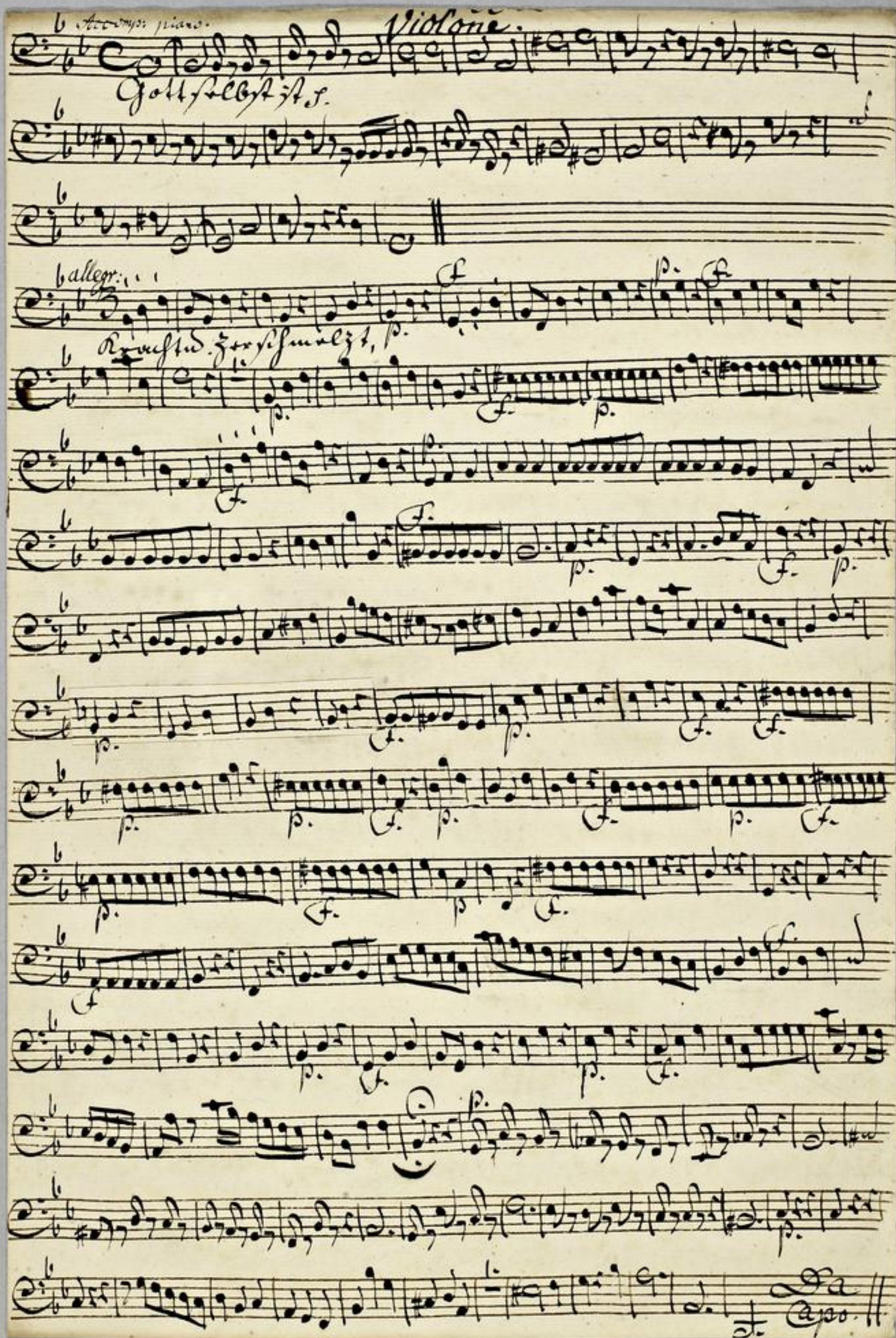

TECHNISCHE UNIVERSITÄT DARMSTADT
http://tudigit.ulb.tu-darmstadt.de/show/Mus-Ms-458-21/0031
Universitäts- und Landesbibliothek Darmstadt

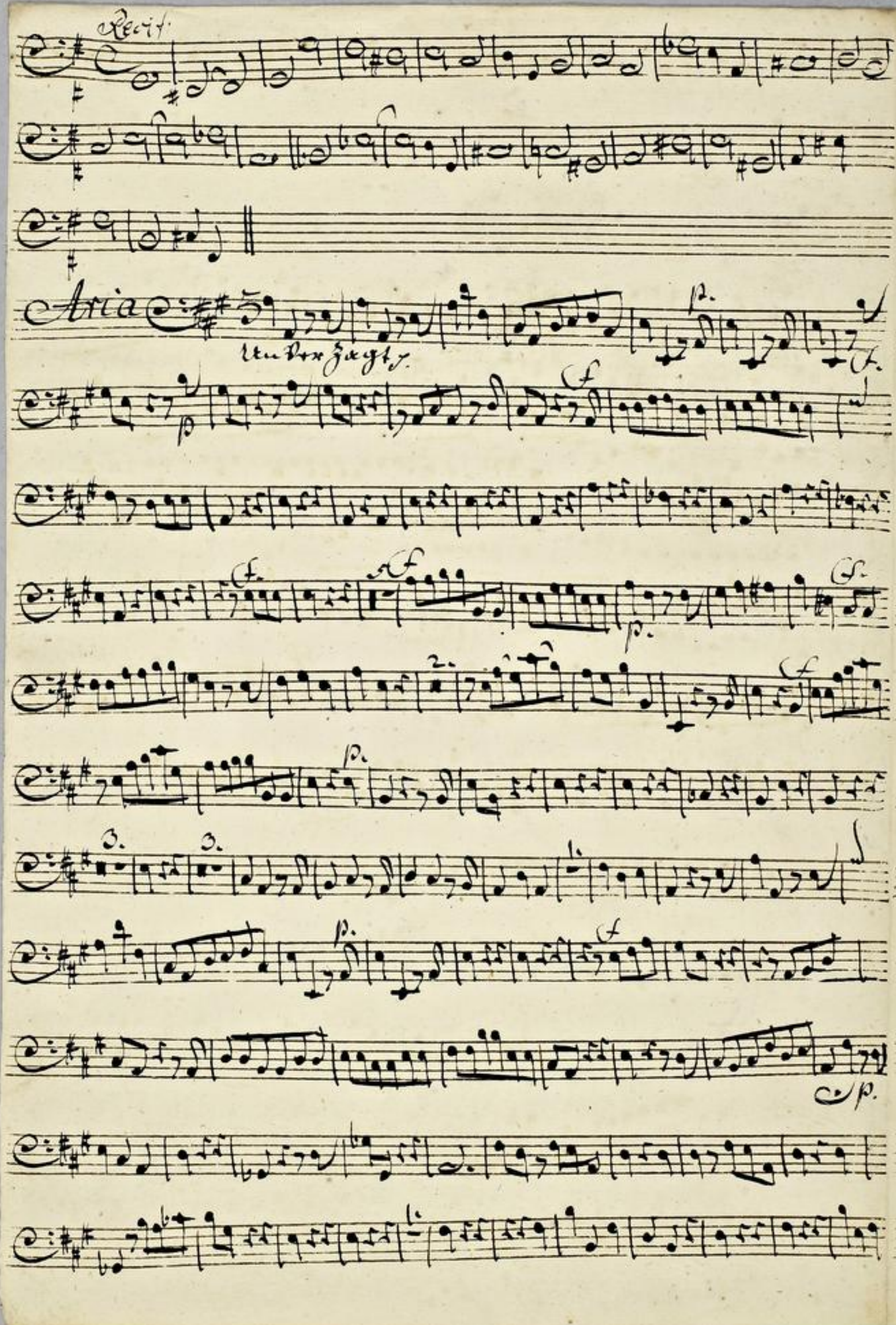

TECHNISCHE UNIVERSITÄT DARMSTADT
http://tudigit.ulb.tu-darmstadt.de/show/Mus-Ms-458-21/0032
Universitäts- und Landesbibliothek Darmstadt

Da Capo.

Recit:

Choral. Largo

TECHNISCHE UNIVERSITÄT DARMSTADT
http://tudigit.ulb.tu-darmstadt.de/show/Mus-Ms-458-21/0033
Universitäts- und Landesbibliothek Darmstadt

Violone.

Accomp: piano.

Gott Selbst ist p.

allegr:

Kracht u. Zerschmelzt p.

TECHNISCHE UNIVERSITÄT DARMSTADT
http://tudigit.ulb.tu-darmstadt.de/show/Mus-Ms-458-21/0034
Universitäts- und Landesbibliothek Darmstadt

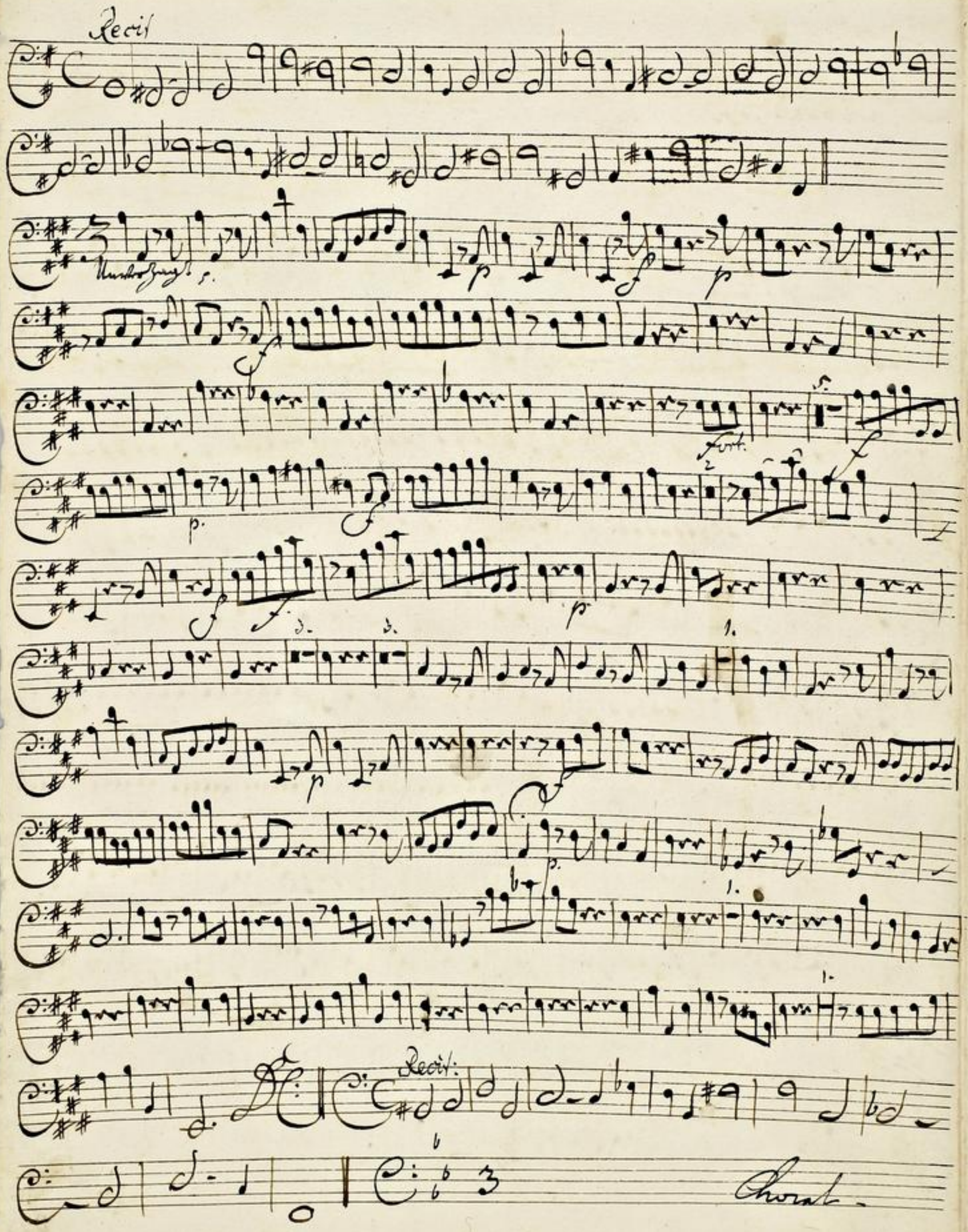

TECHNISCHE UNIVERSITÄT DARMSTADT
http://tudigit.ulb.tu-darmstadt.de/show/Mus-Ms-458-21/0035
Universitäts- und Landesbibliothek Darmstadt

Chopal. Largo.

TECHNISCHE UNIVERSITÄT DARMSTADT
http://tudigit.ulb.tu-darmstadt.de/show/Mus-Ms-458-21/0036
Universitäts- und Landesbibliothek Darmstadt

Flauto Trav. 1.

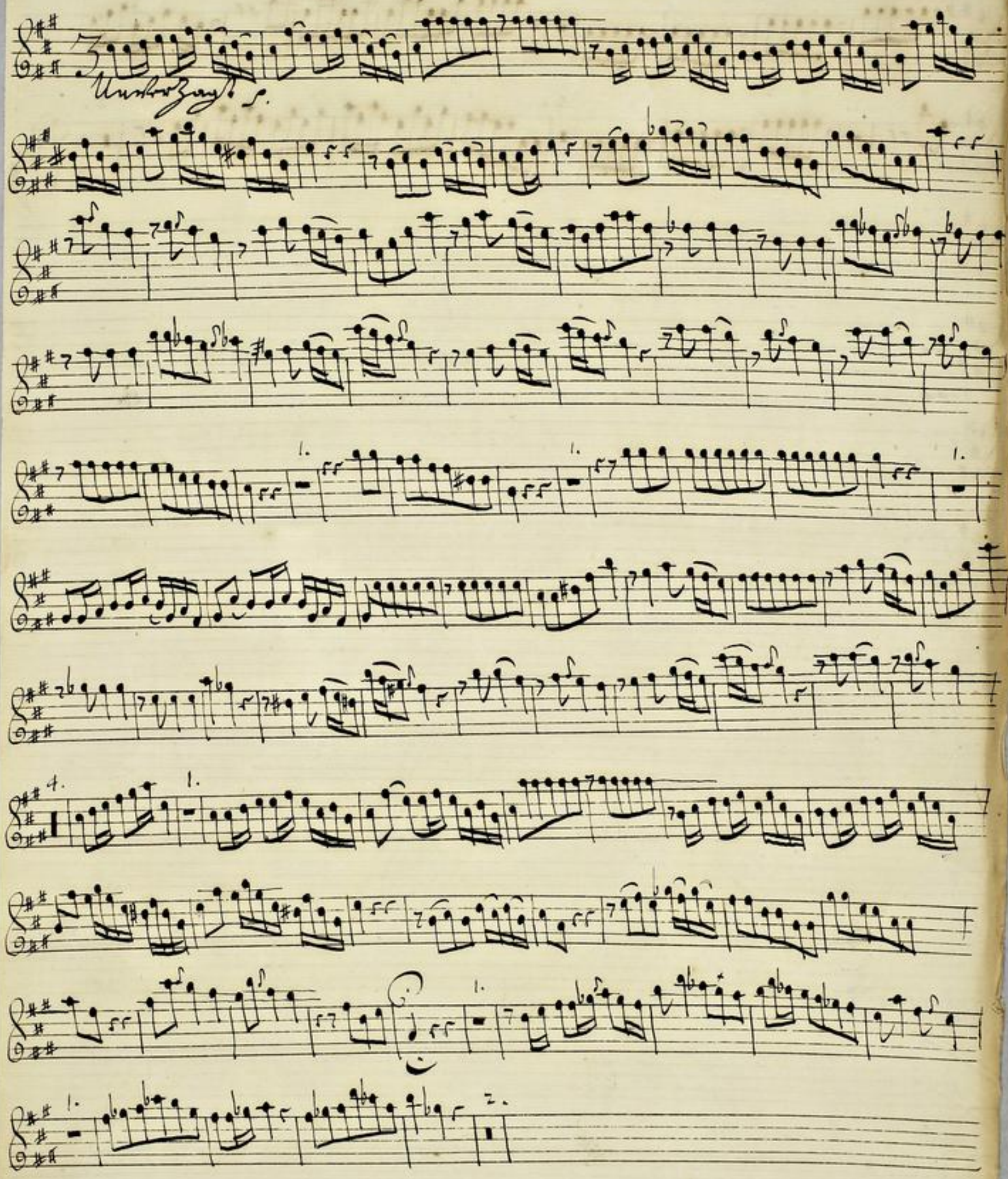

TECHNISCHE UNIVERSITÄT DARMSTADT
http://tudigit.ulb.tu-darmstadt.de/show/Mus-Ms-458-21/0037
Universitäts- und Landesbibliothek Darmstadt

1.

1. 2. 2.

Capo

TECHNISCHE UNIVERSITÄT DARMSTADT
http://tudigit.ulb.tu-darmstadt.de/show/Mus-Ms-458-21/0038
Universitäts- und Landesbibliothek Darmstadt

Flauto Trav. 2.

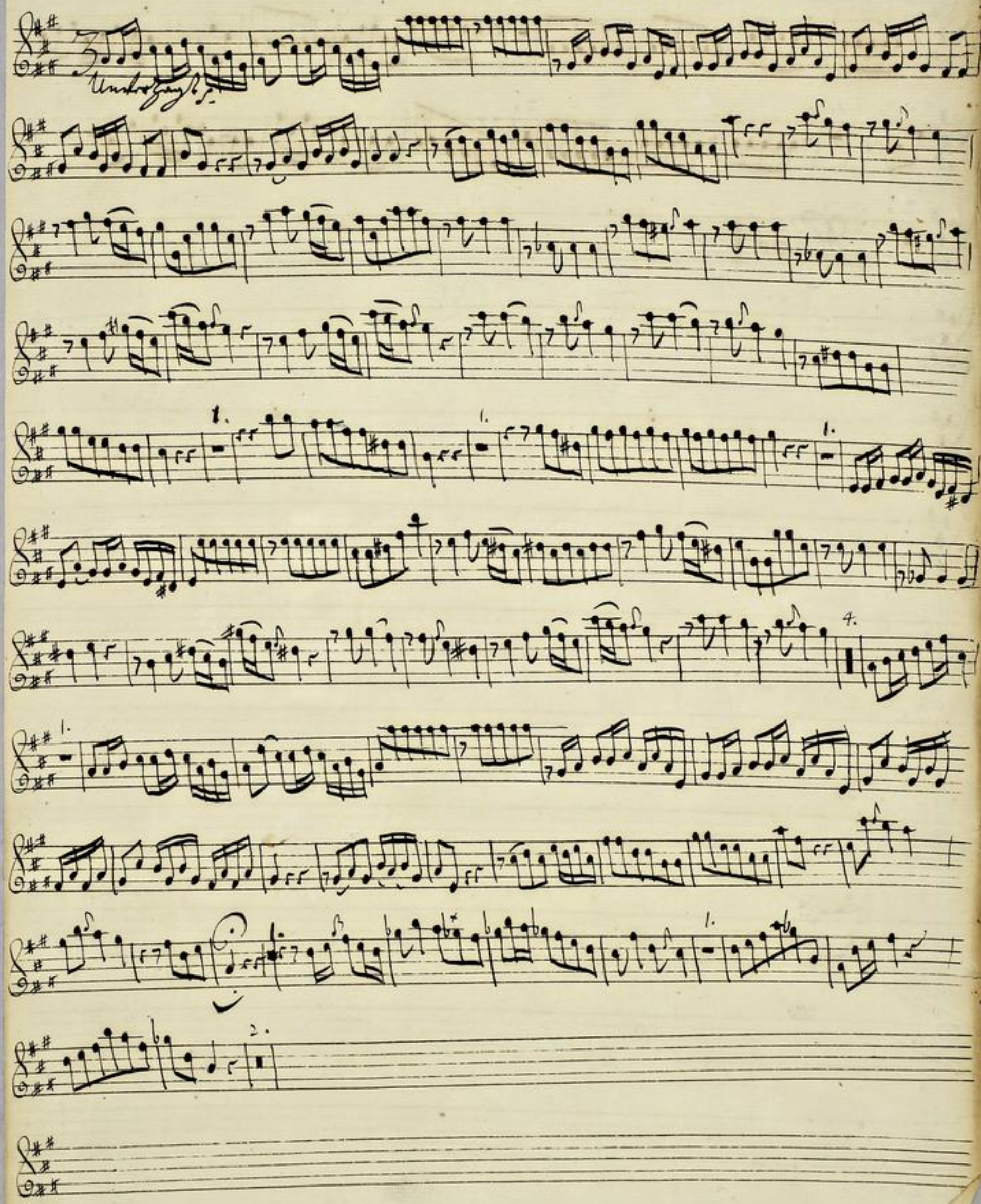

TECHNISCHE UNIVERSITÄT DARMSTADT
http://tudigit.ulb.tu-darmstadt.de/show/Mus-Ms-458-21/0039
Universitäts- und Landesbibliothek Darmstadt

1.

1. 2.

2.

Capo

TECHNISCHE UNIVERSITÄT DARMSTADT
http://tudigit.ulb.tu-darmstadt.de/show/Mus-Ms-458-21/0040
Universitäts- und Landesbibliothek Darmstadt

Canto.

Accomp. Aria

der Herr verzeucht in Seiner Zukunfft nicht obgleich der Spötter

Mund viel von Verzug in frechen Worten spricht. Ein fromer weiß der Herr wird endlich

kom̄en. die Zeichen machen sich schon kund der alte Glaubens Glantz hat ach fast gantz an

Sonne Mond u. an der Sternen Menge am Christen Him̄el abgenom̄en. der feinde

Wuth bringt fromme ins Gedränge doch sehen sie getrost empor ihr Glaube stelt sich

vor wenn solche Zeichen blühen so wird der Herr nicht lange mehr verziehen.

Unverzagt – unverzagt – die böse – Zeiten die böse die böse

Zeiten müßen selbst – müßen selbst – was guts bedeüten –

Je – – sus siehet Je – – sus siehet end – – – lich

drein unverzagt – unverzagt – die böse die böse Zeiten müßen selbst –

was guts bedeüten müßen selbst – was guts bedeuten Je – – sus siehet

end – lich end – lich drein. Ja – – – Sein Aus-spruch Sein

Aus - spruch wird - nicht lügen wird nicht lügen wenn die Bäume

Kno - spen kriegen denn fält bald der Som -

- - mer ein wenn die Bäu - me Kno - - - spen

kriegen denn fält bald der Som - - - - mer

ein

Capo || Recitat ||

Was werd ich armer Sünder dann Vor deinem Richtstuhl sa - gen
Was werd ich für ein Fürsprecher han der mein Sach wird aus tragen

das wirst du thun Herr Jesu Christ die weil daß du gestorben bist

all Sünder zu erlö - sen.

Alto.

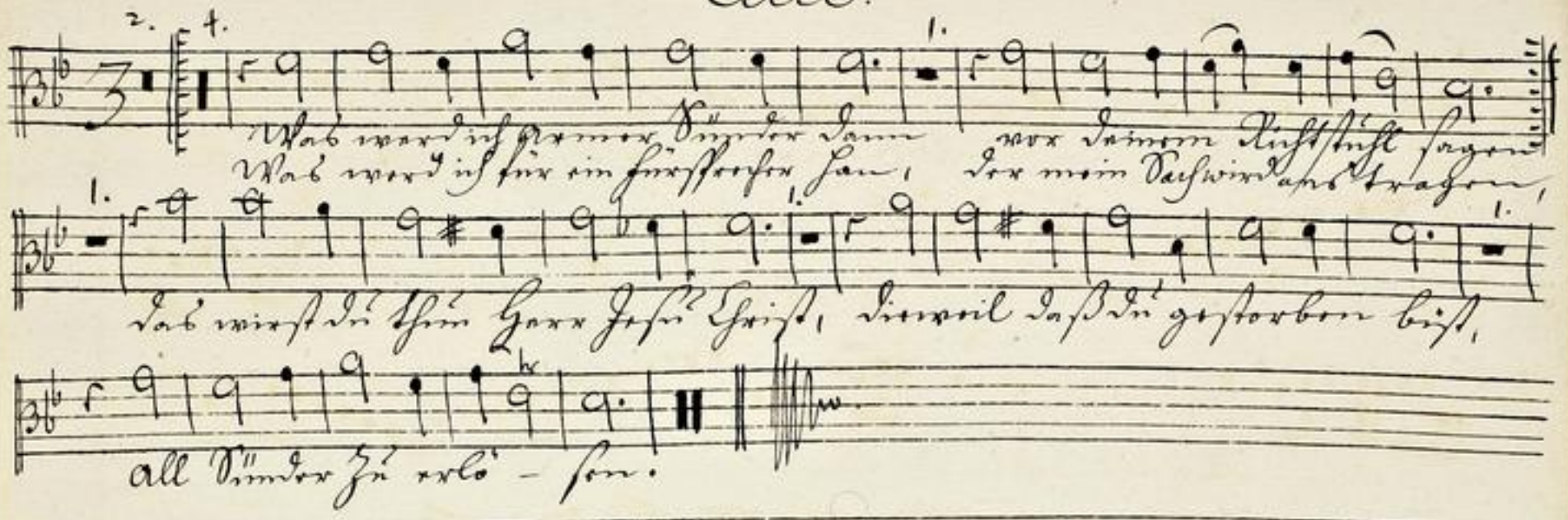
Was werd ich Armer Sünder dann vor deinem Richtstuhl sagen
Was werd ich für ein Fürsprecher han, der mein Sach wird ans tragen,
das wirst du thun Herr Jesu Christ, dieweil daß du gestorben bist,
all Sünder zu erlö - sen.

Tenore

Recitat | Aria | Recitat | Aria

Ja Herr! du wirst nun bald erscheinen, wohl dem, der alzeit wacker ist. Es
freuen sich die Deinen, weil wenn du kommst, du ihr Erretter bist.

Was werd ich Armer Sünder dann vor deinem Richtstuhl
Was werd ich für ein Fürsprecher han, der mein Sach wird aus
sa-gen
tra-gen das wirst du thun Herr Jesu Christ, die weil daß du ge-
storben bist, all Sünder zu erlö-sen.

TECHNISCHE UNIVERSITÄT DARMSTADT
http://tudigit.ulb.tu-darmstadt.de/show/Mus-Ms-458-21/0044
Universitäts- und Landesbibliothek Darmstadt

Basso.

Accomp:

Gott selbst ist Richter aller Welt, thut nicht so frech, verwegne Seelen! wer will be-
stehn? Wenn Sonn und Monderblaßt, wenn dieser Bau zerfält, wer will sein böses
Thun verheelen? wer will des Richters Hand entgehn? Sein Auge sieht u. richtet die Ge-
dancken, u. Seine Macht hat keine Schrancken. Ach daß man diß vor Mährlein hält, wie
schändlich wird diß Urtheil fehlen. Thut nicht so frech, verwegne Seelen! Gott selbst ist
Richter aller Welt.

14.

Kracht u. zerschmeltzt — — — ihr Elementen, ihr Elemen- —
menten, die Boßheit herscht — — — die Boßheit herscht — —
— an al- len Enden, Kom̄ ÷ groser Richter kom̄ ÷ groser Richter es ist
Zeit — es ist Zeit kracht u. zerschmeltzt — — kracht u. zerschmeltzt —
— — — — ihr Elementen, ihr Elemen- — — ten, die Boßheit
herscht — — — die Boßheit herscht — — an allen Enden,

Kom̄ ÷ großer Richter kom̄ ÷ großer Richter es ist Zeit — es ist

Zeit. die fromme Christen sind veraltet, die Brüder Liebe ist erkaltet,

das reine Glaubens Licht scheint nirgend nicht, und alles alles lebt in Si- cher-

heit, u. alles alles lebt in Si- - cherheit.

Capo | Recit | Aria

Recitat

Was werd ich armer Sünder dan vor deinem Richtstuhl
Was werd ich vor ein Fürsprecher han der mein Sach wird aus

sa-gen, das wirst du thun Herr Jesu Christ die weil daß du gestorben
tragen,

bist all Sünder zu erlö- sen.