Cantate

Am zwölften Sonntage nach Trinitatis

„Lobe den Herrn, meine Seele."

Psalm 103, V. 2.

№ 69.

Dominica 12 post Trinitatis.

„Lobe den Herrn, meine Seele.“

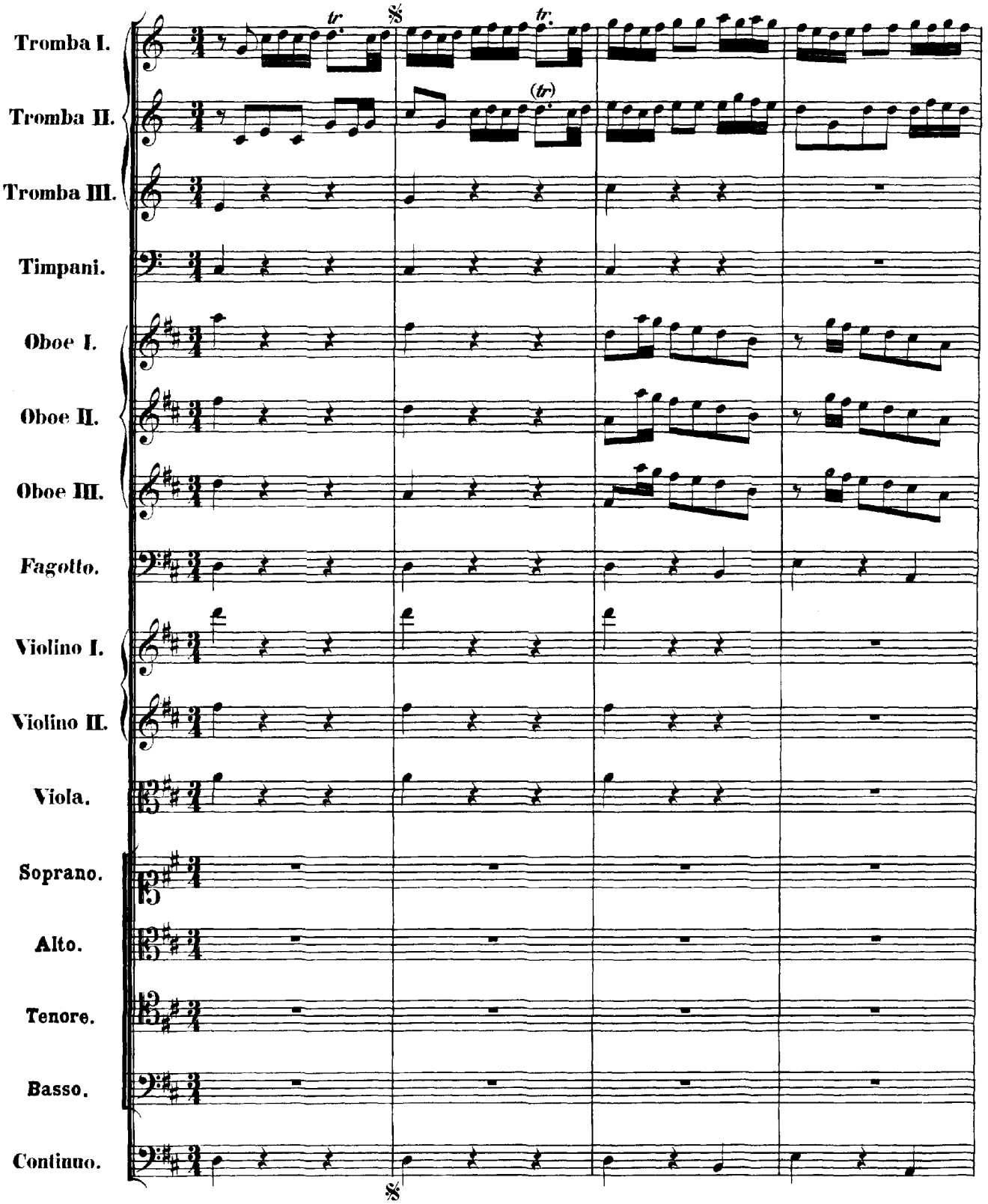

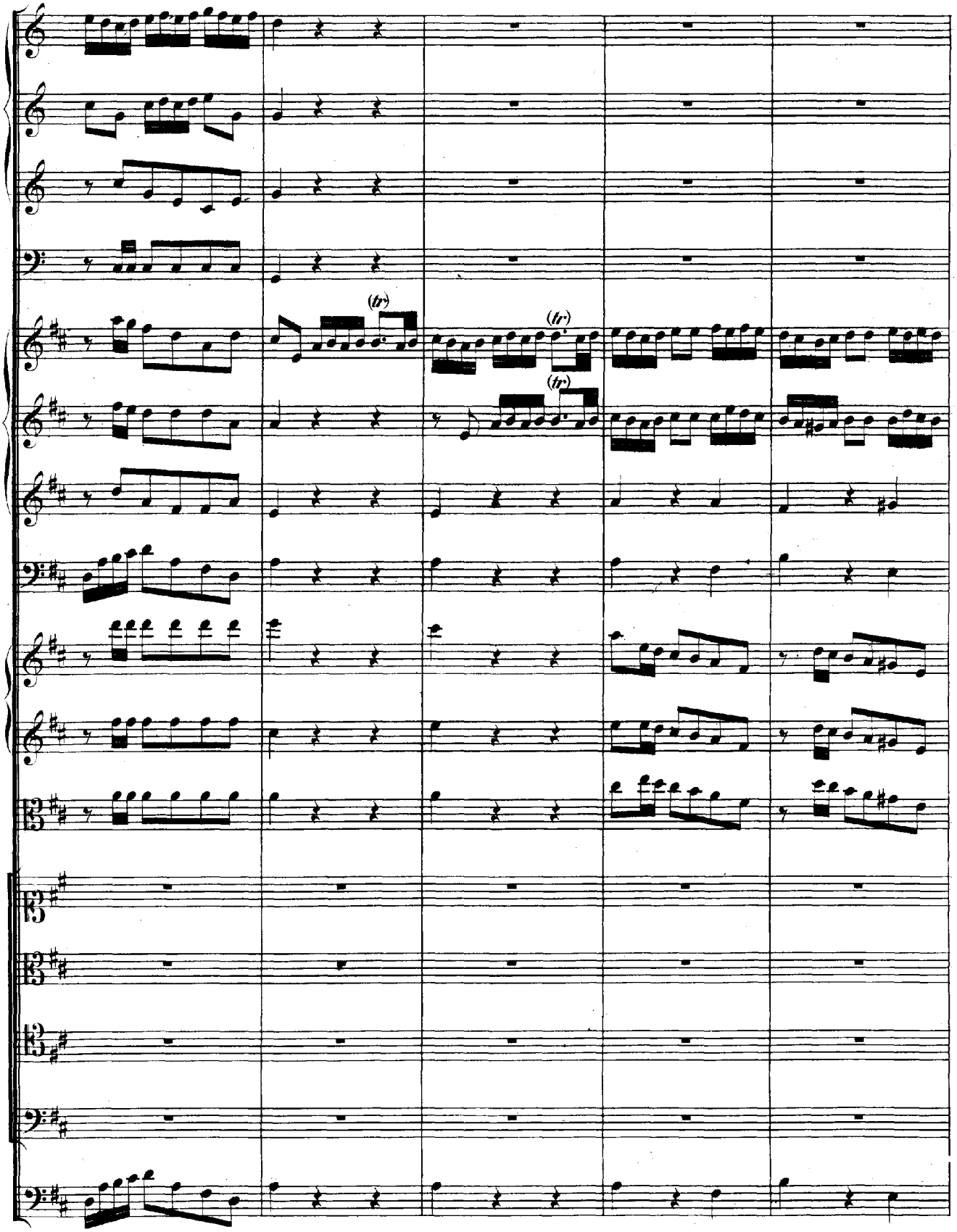
(tr)
(tr)
(tr)

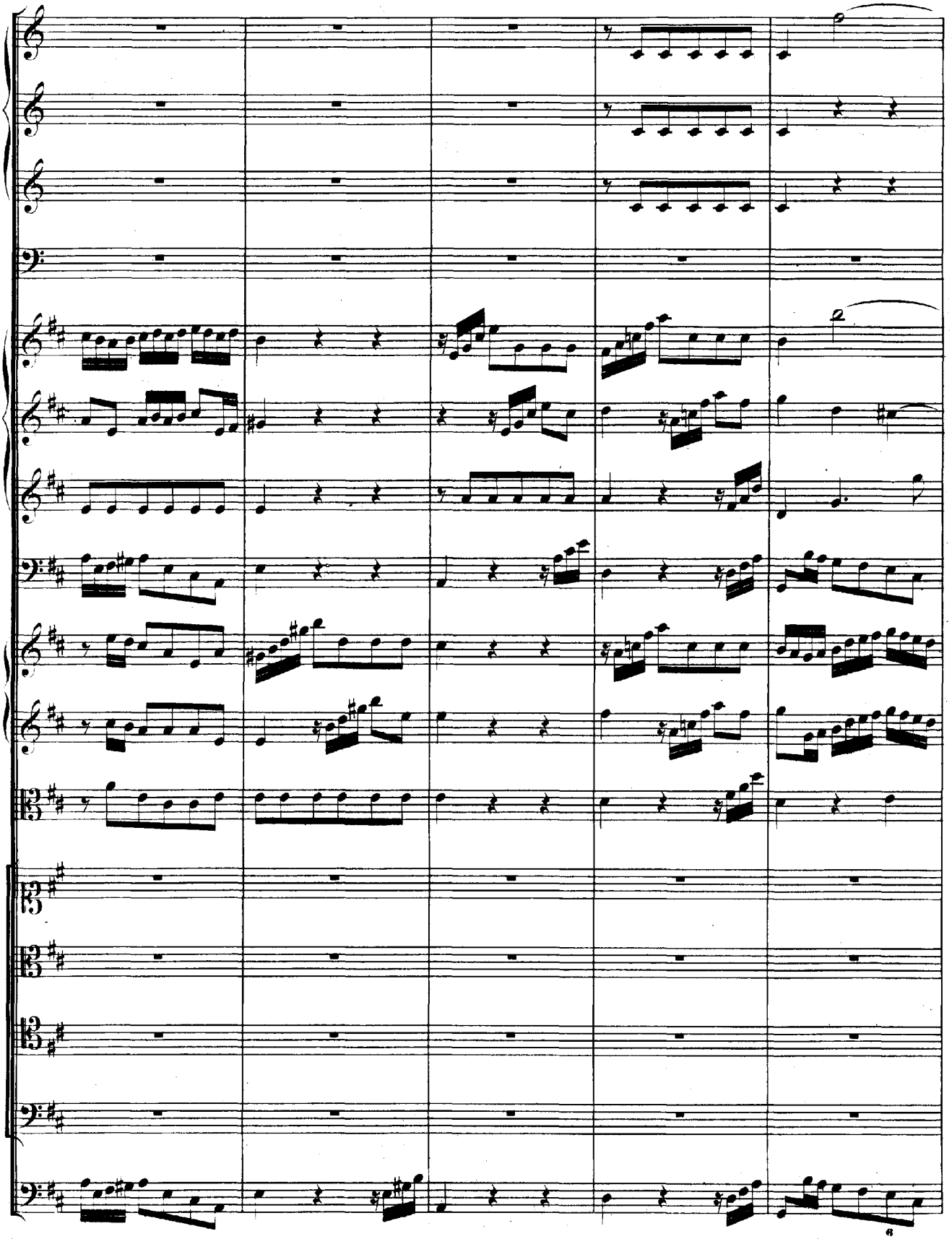

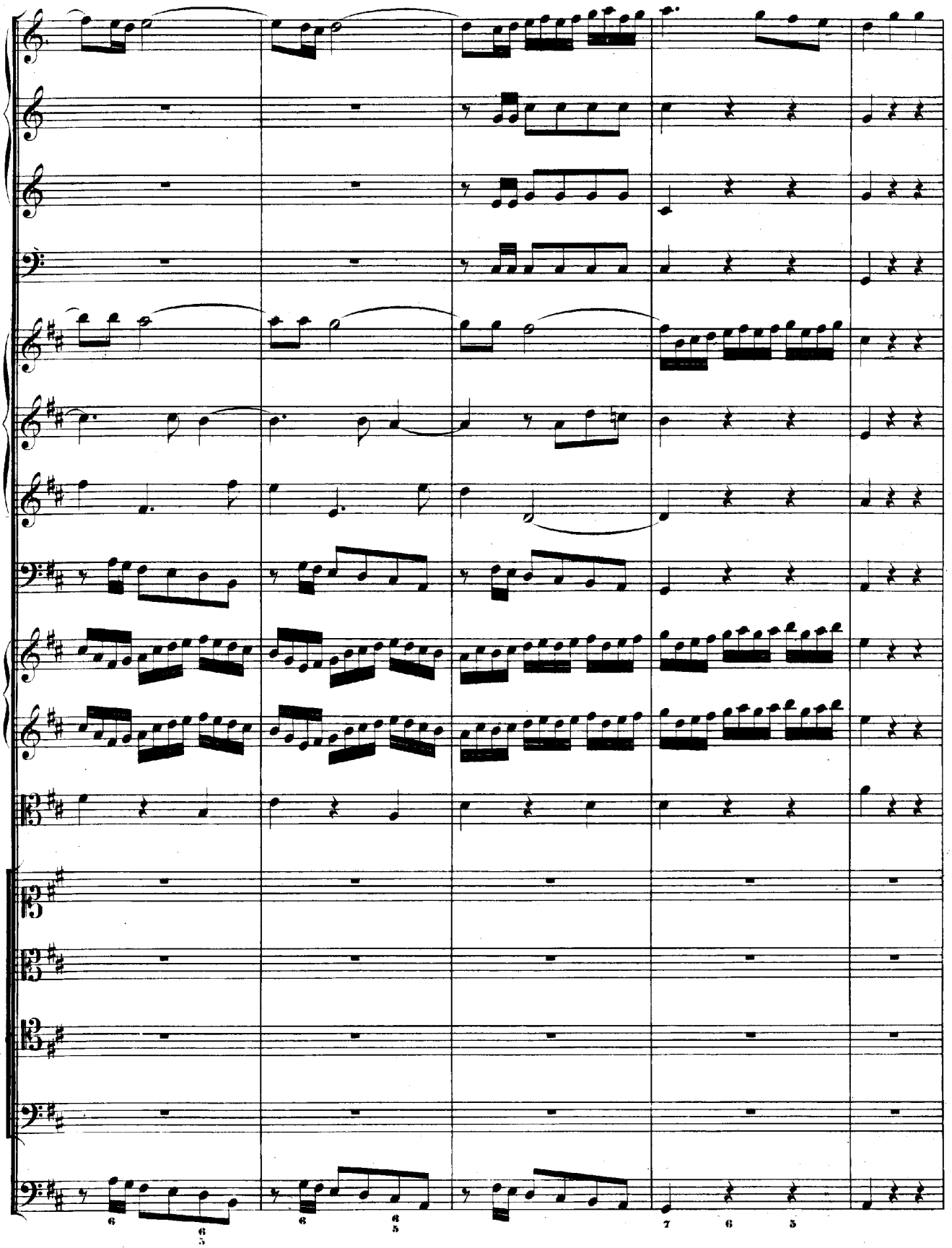

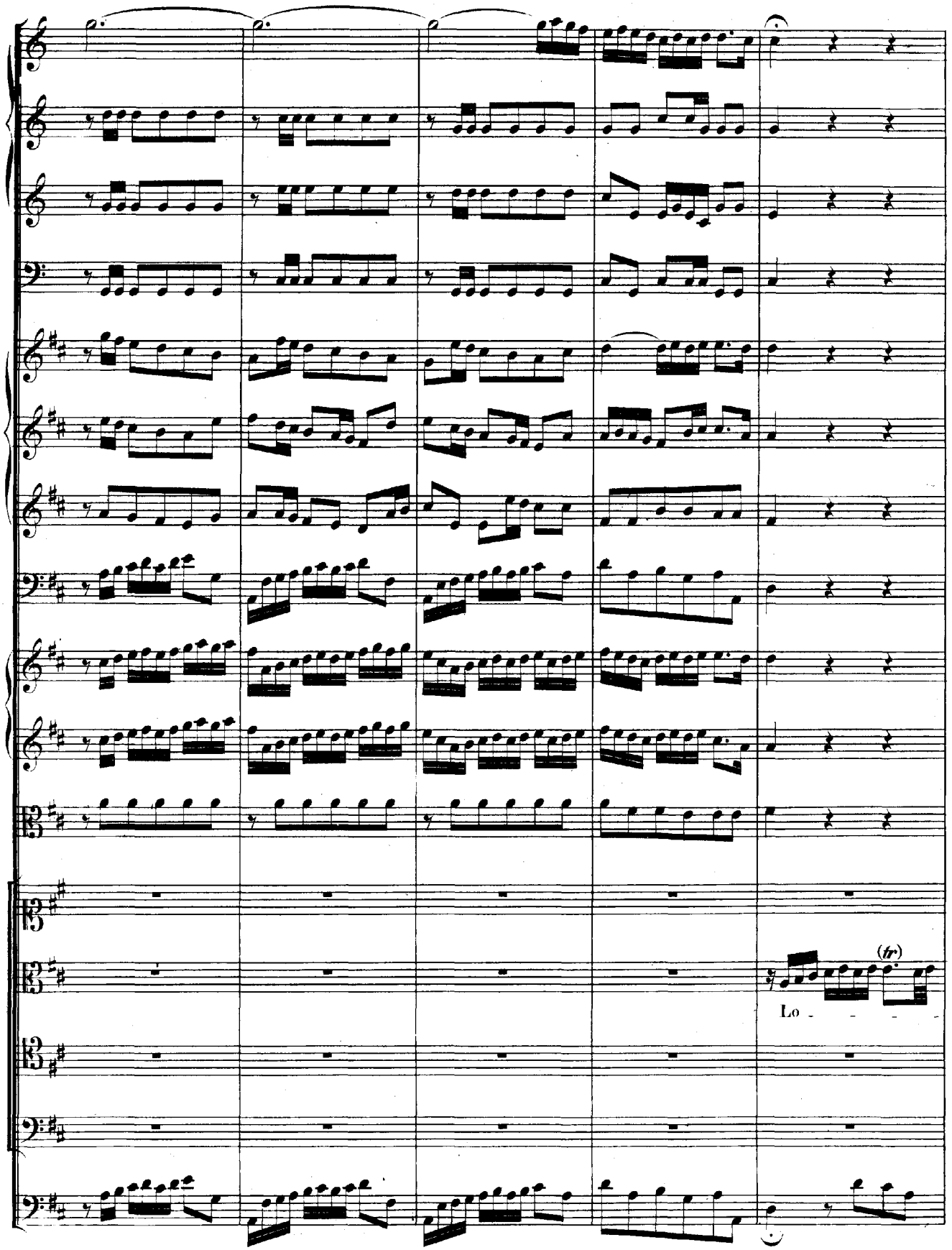
(tr)
Lo - - - -

tr
Lo -
(tr)
be den Herrn,
(tr)
Lo
be den Herrn,

be den Herrn,
lo
lo
Lo
be den Herrn,

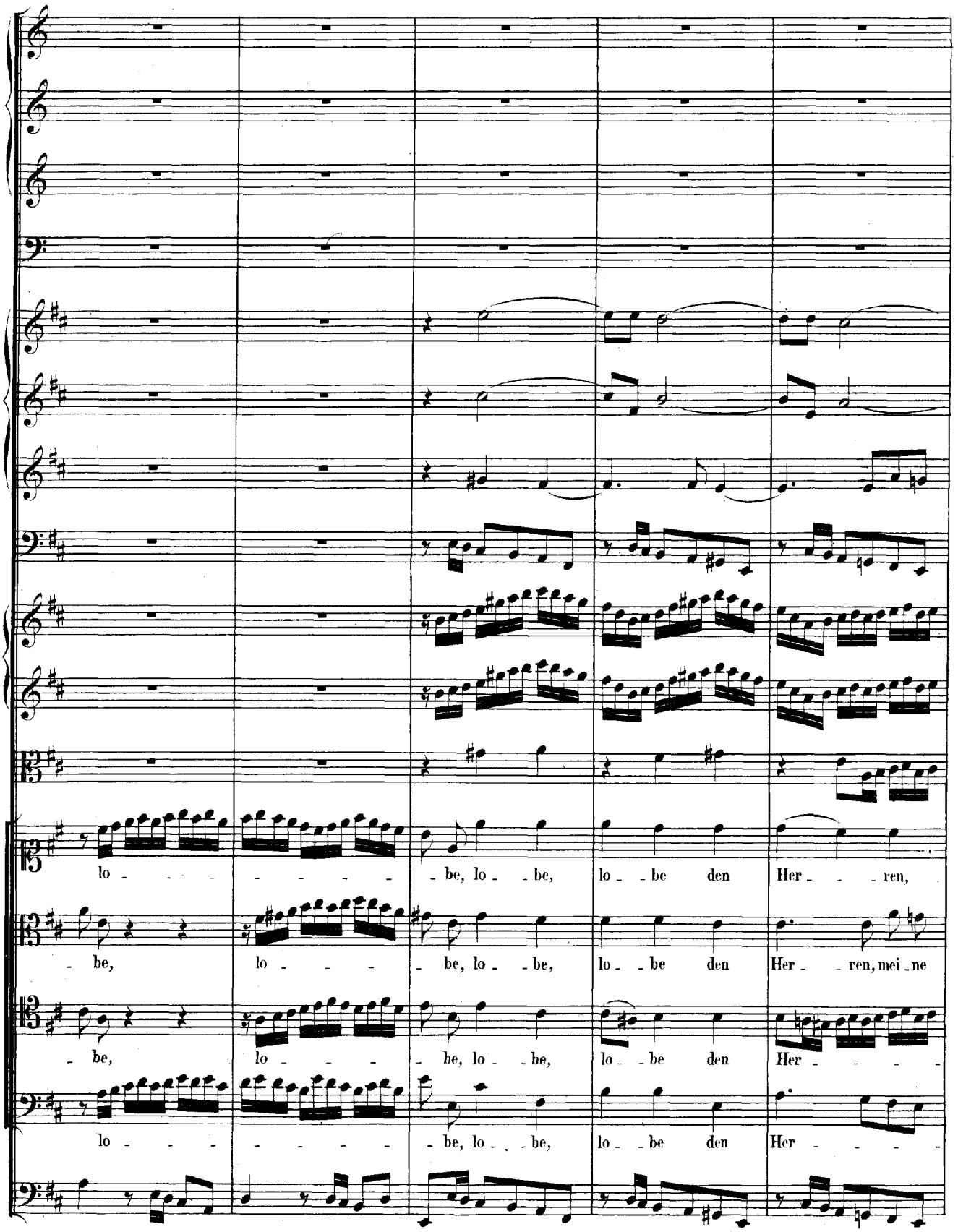
lo - - - - - - - - - be, lo - - be, lo - - be den Her - - - ren,
- be, lo - - - - be, lo - - be, lo - - be den Her - - ren, mei - ne
- be, lo - - - - be, lo - - be, lo - - be den Her - - - -
lo - - - - - - - - - be, lo - - be, lo - - be den Her - - - -

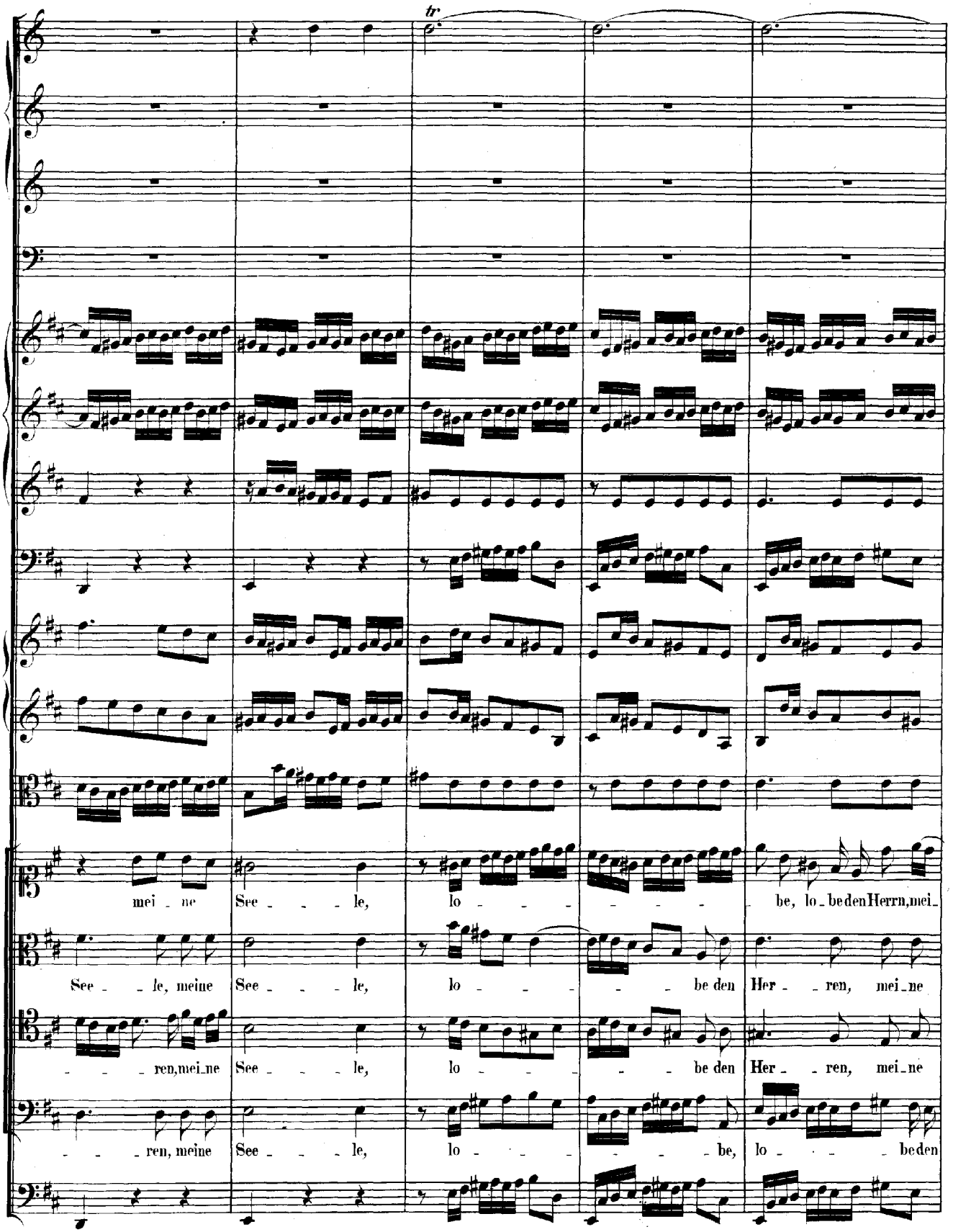
tr
mei - ne See - - - le, lo - - - - - - be, lo - be den Herrn, mei -
See - - le, meine See - - - le, lo - - - - - be den Her - - ren, mei - ne
- - - ren, mei - ne See - - - le, lo - - - - - be den Her - - ren, mei - ne
- - - ren, meine See - - - le, lo - - - - - - be, lo - - - be den

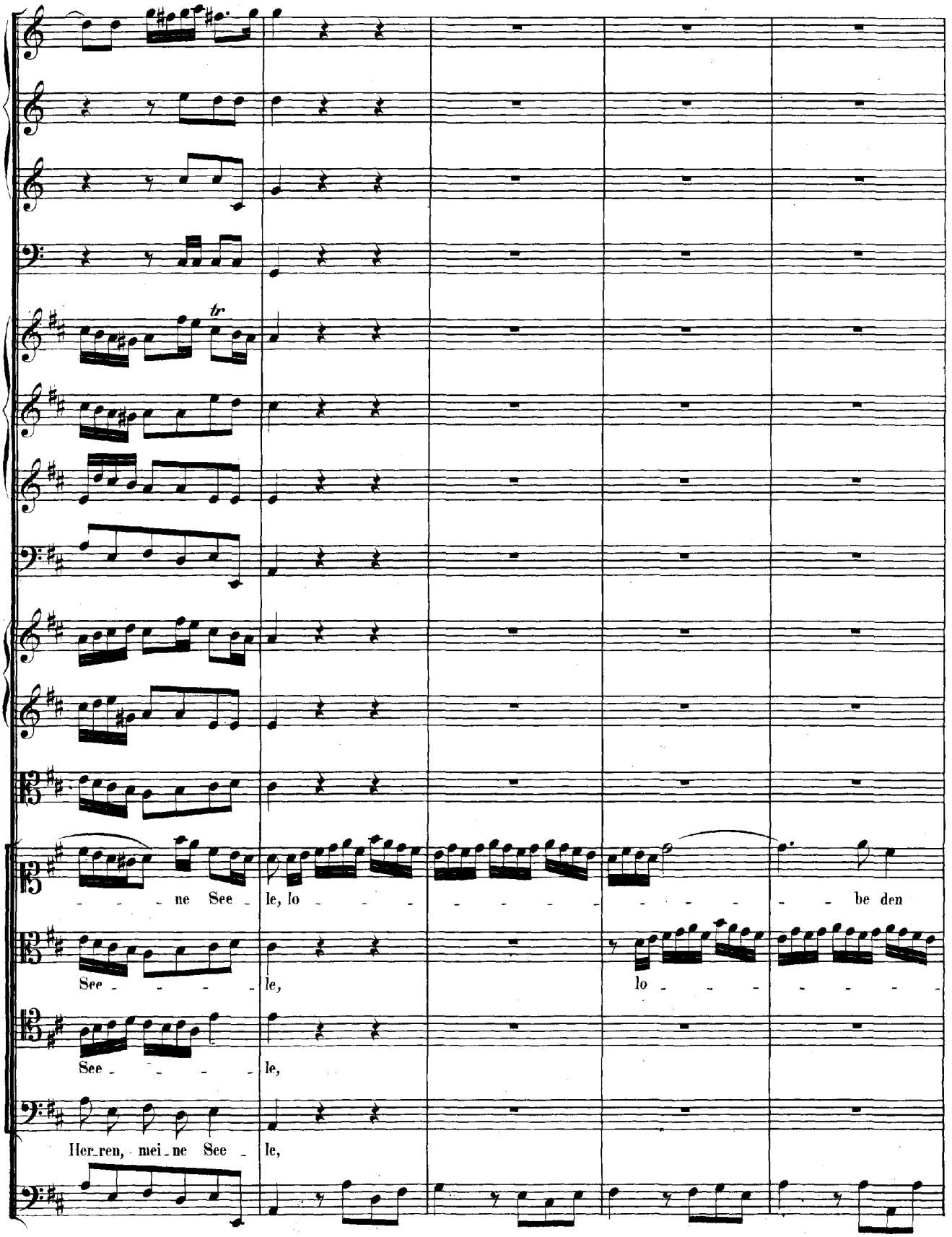
tr
ne See - le, lo - - - - - - - - - - be den
See - - - - - le, lo - - - - - -
See - - - - - le,
Her_ren, mei_ne See - le,

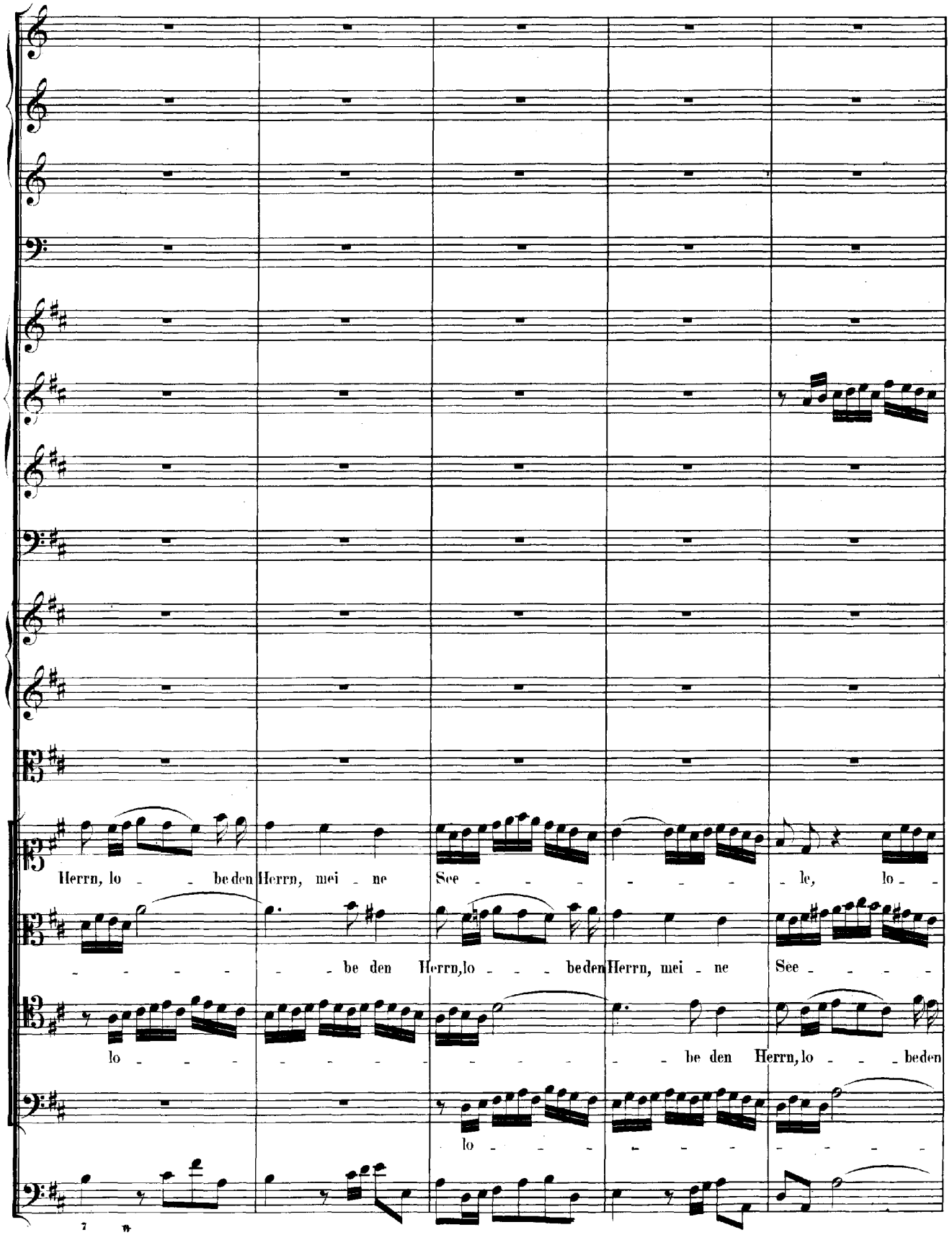
Herrn, lo - - be den Herrn, mei - ne See - - - - - - - - le, lo -
- - - - - - - be den Herrn, lo - - - be den Herrn, mei - ne See - - - -
lo - - - - - - - - - - - - - - - be den Herrn, lo - - - be den
lo - - - - - - - - - - - - -

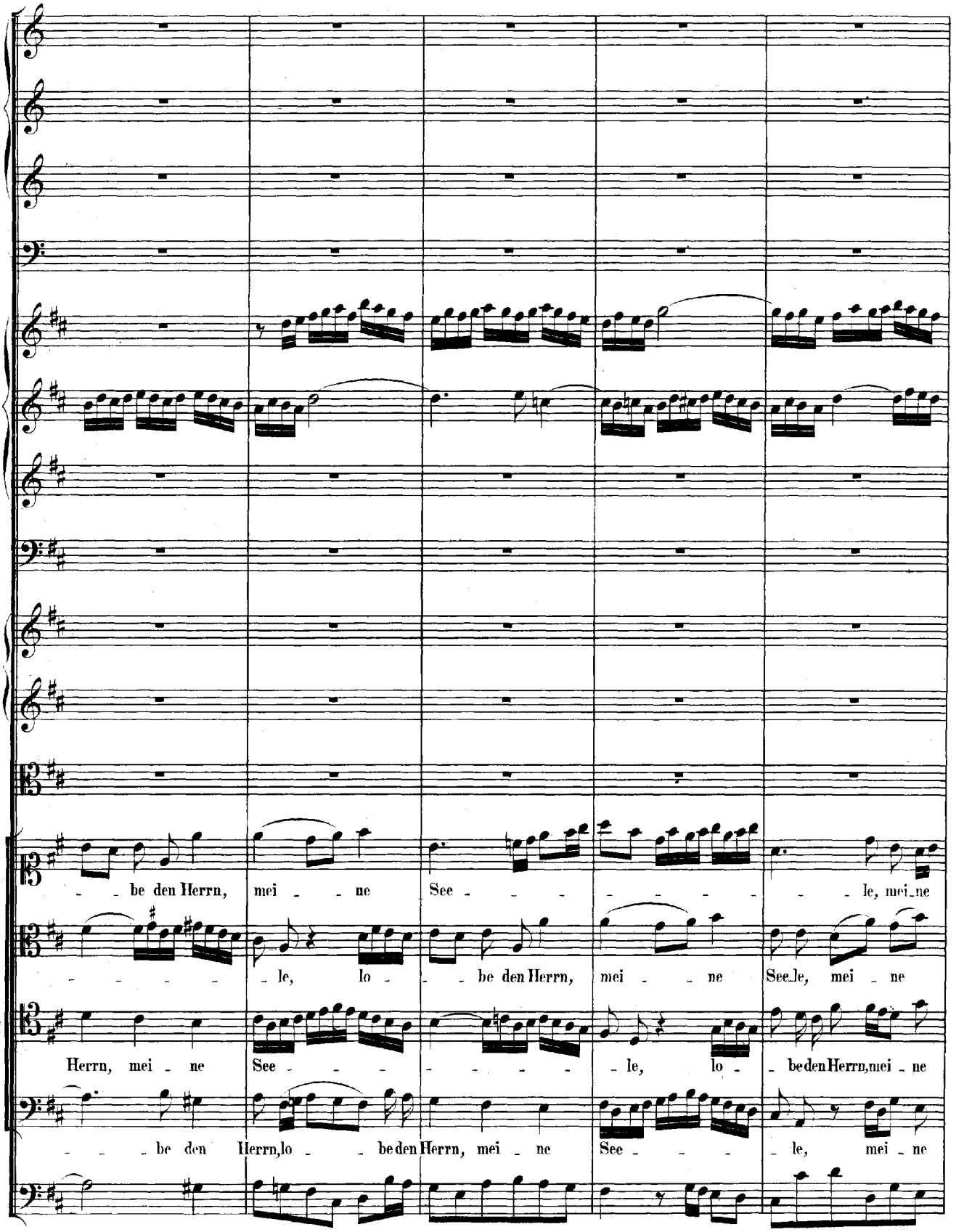
be den Herrn, mei ne See le, mei ne
le, lo be den Herrn, mei ne See le, mei ne
Herrn, mei ne See le, lo be den Herrn, mei ne
be den Herrn, lo be den Herrn, mei ne See le, mei ne

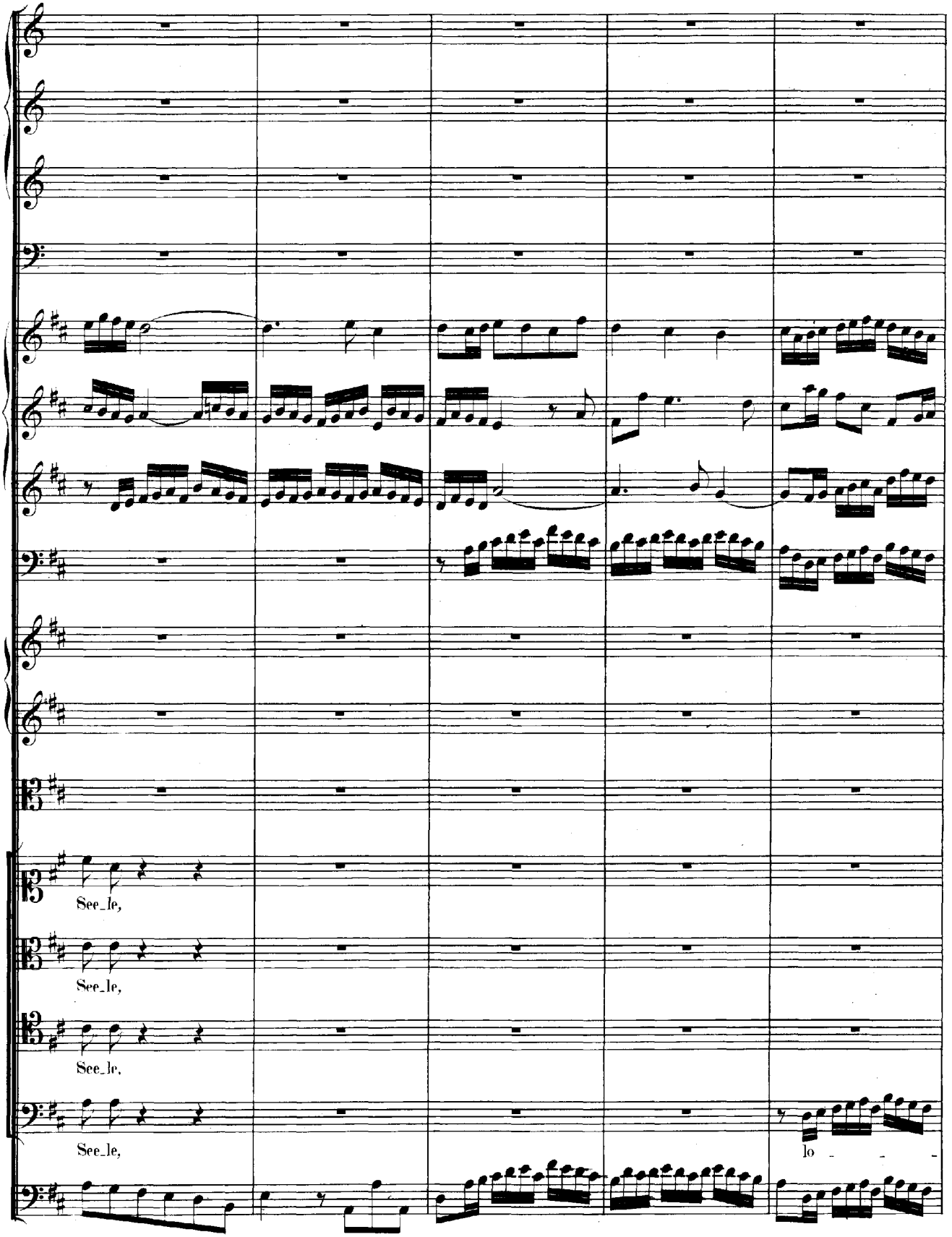
See_le,
See_le,
See_le,
See_le,
lo _ _ _

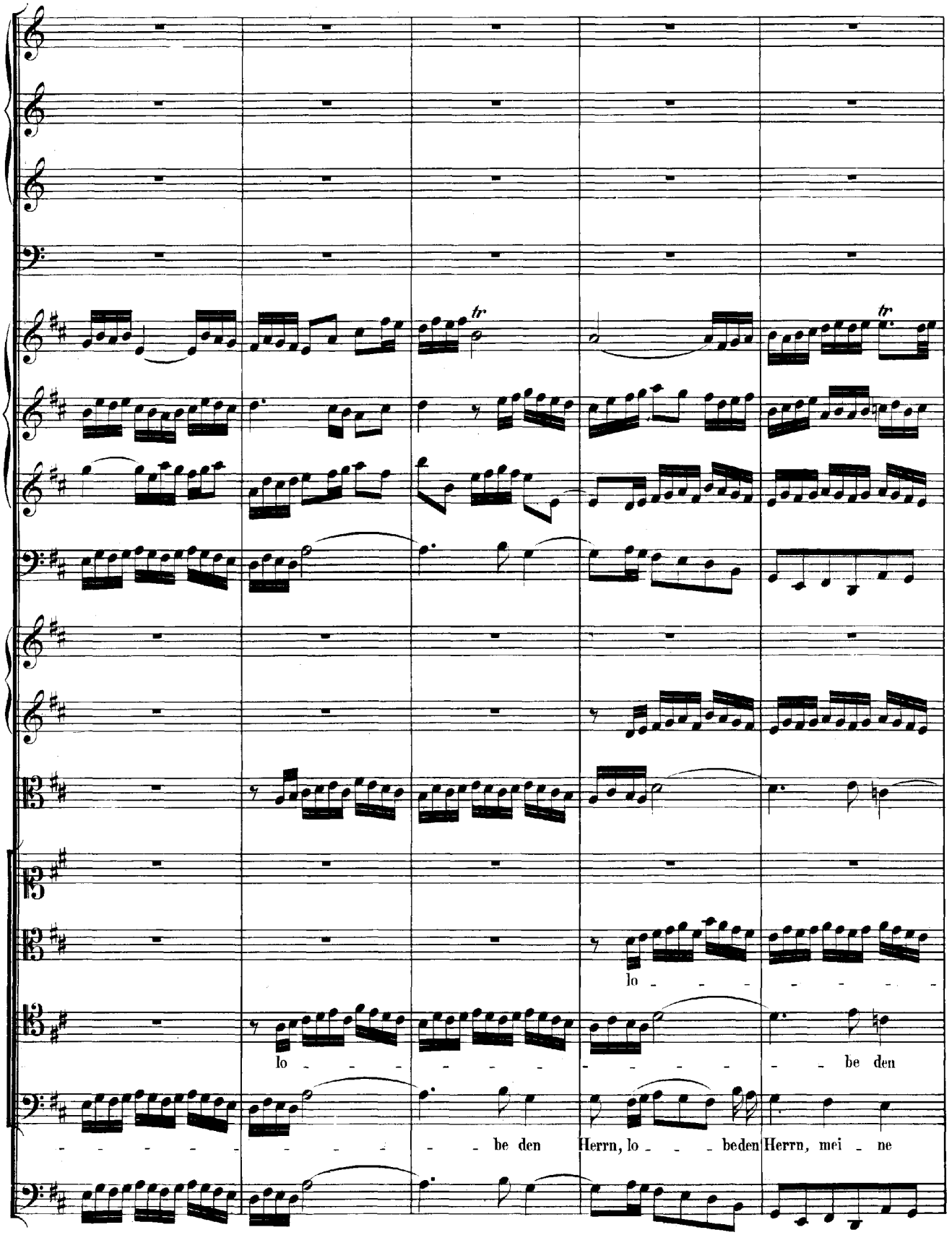
tr
tr
lo
lo
be den
be den Herrn, lo beden Herrn, mei ne

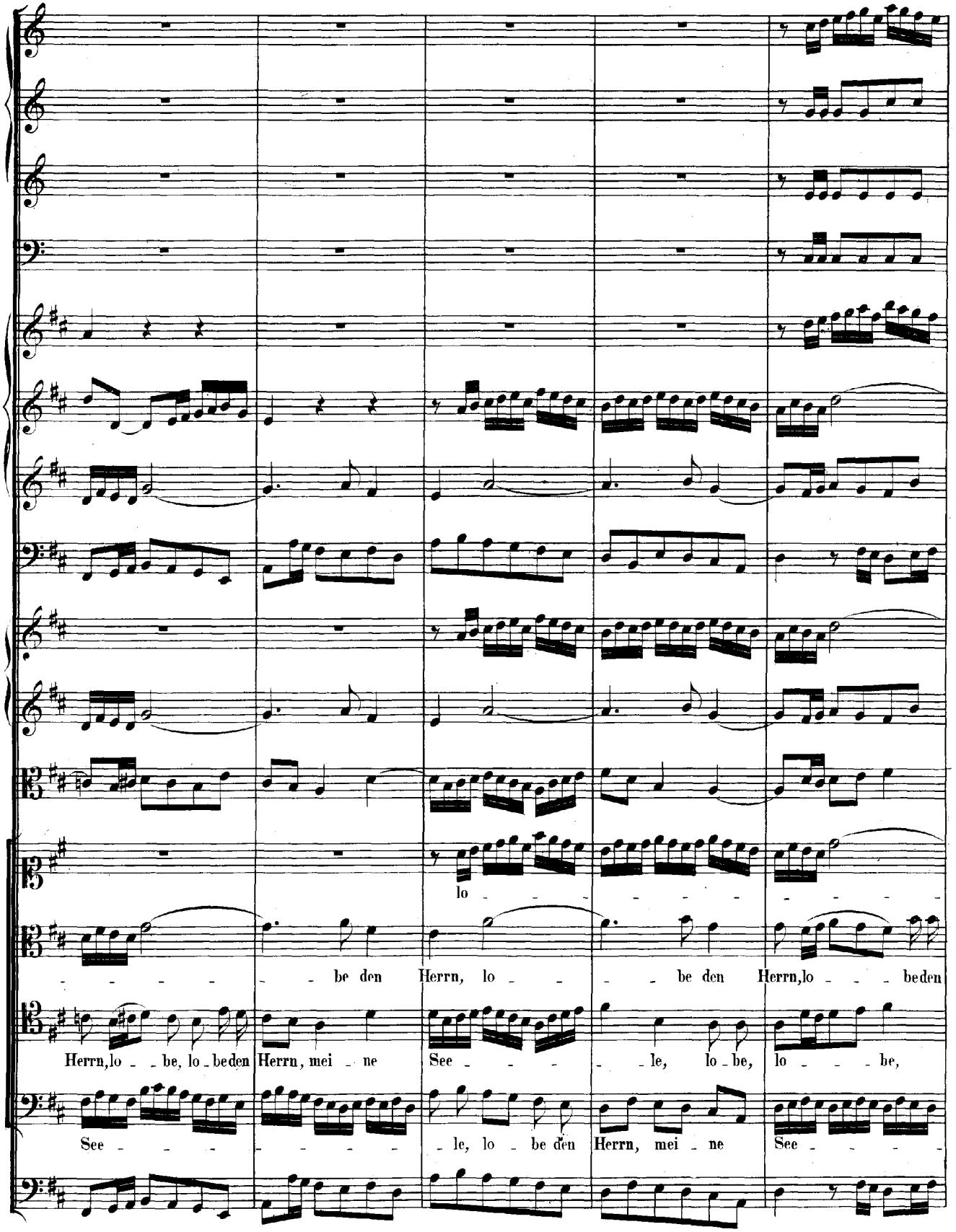
lo
be den Herrn, lo be den Herrn, lo be den
Herrn, lo be, lo be den Herrn, mei ne See le, lo be, lo be,
See le, lo be den Herrn, mei ne See

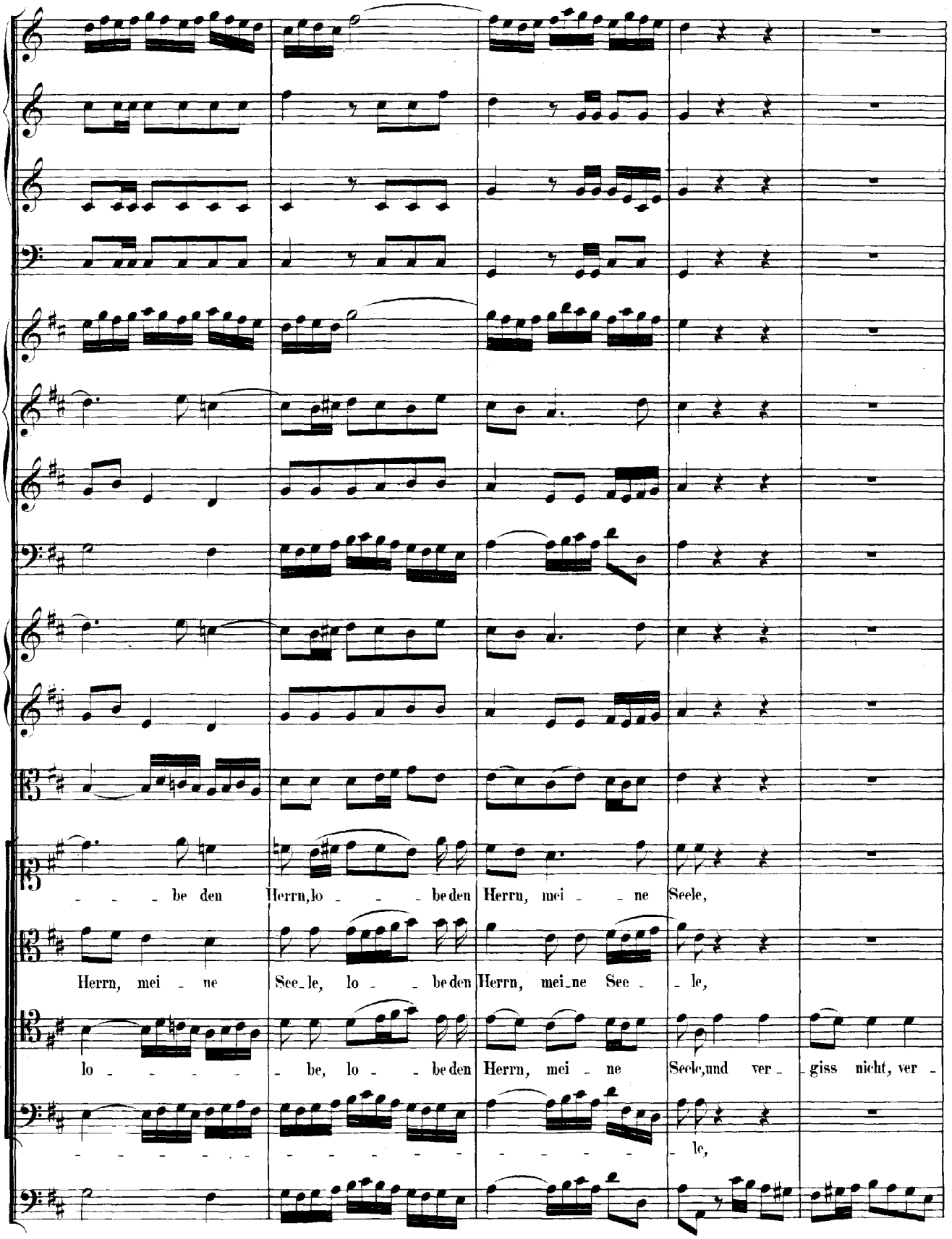
be den Herrn, lo be den Herrn, mei ne Seele,
Herrn, mei ne See le, lo be den Herrn, mei ne See le,
lo be, lo be den Herrn, mei ne Seele, und ver giss nicht, ver
le,

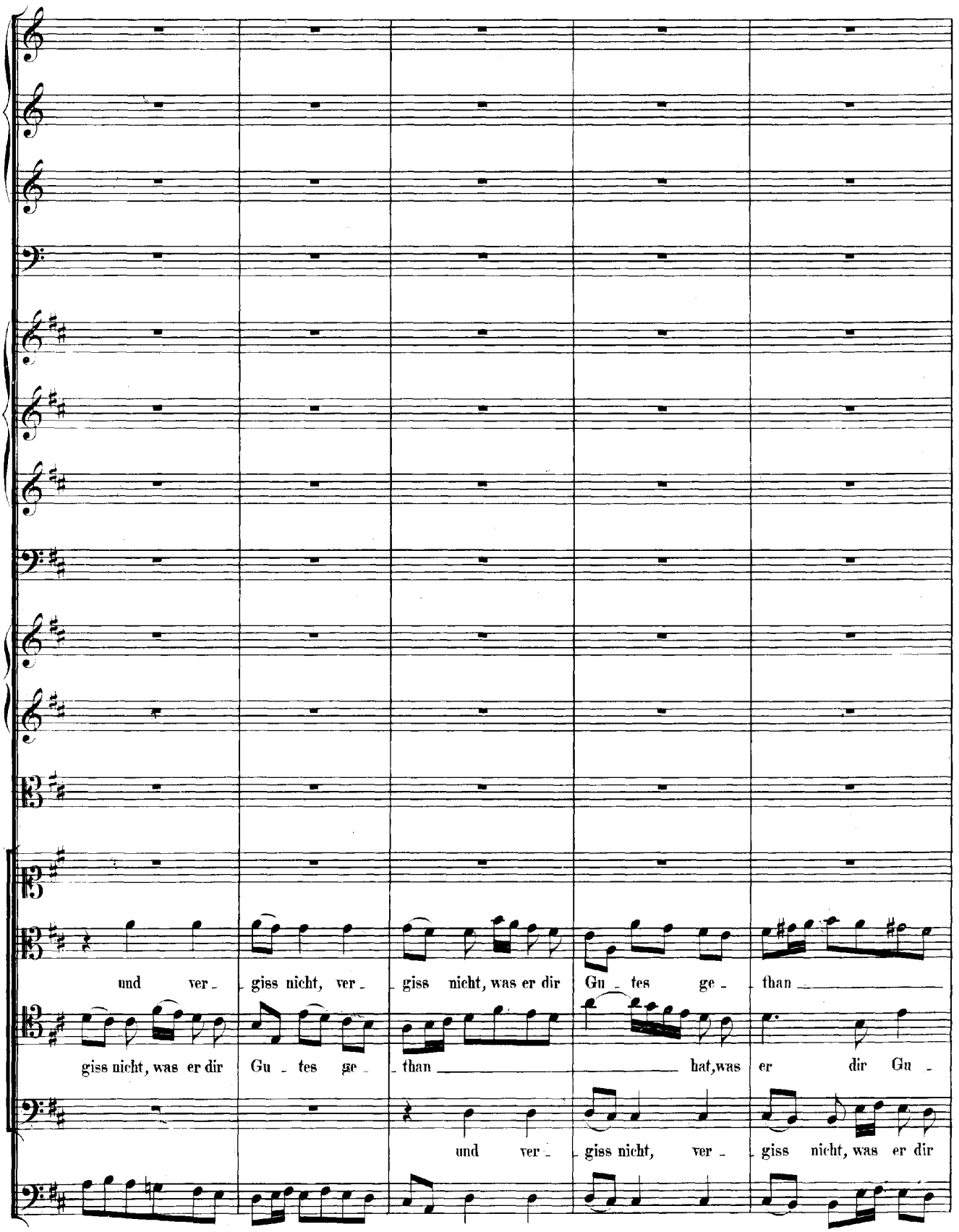
und ver - giss nicht, ver - giss nicht, was er dir Gu - tes ge - than
giss nicht, was er dir Gu - tes ge - than hat, was er dir Gu -
und ver - giss nicht, ver - giss nicht, was er dir

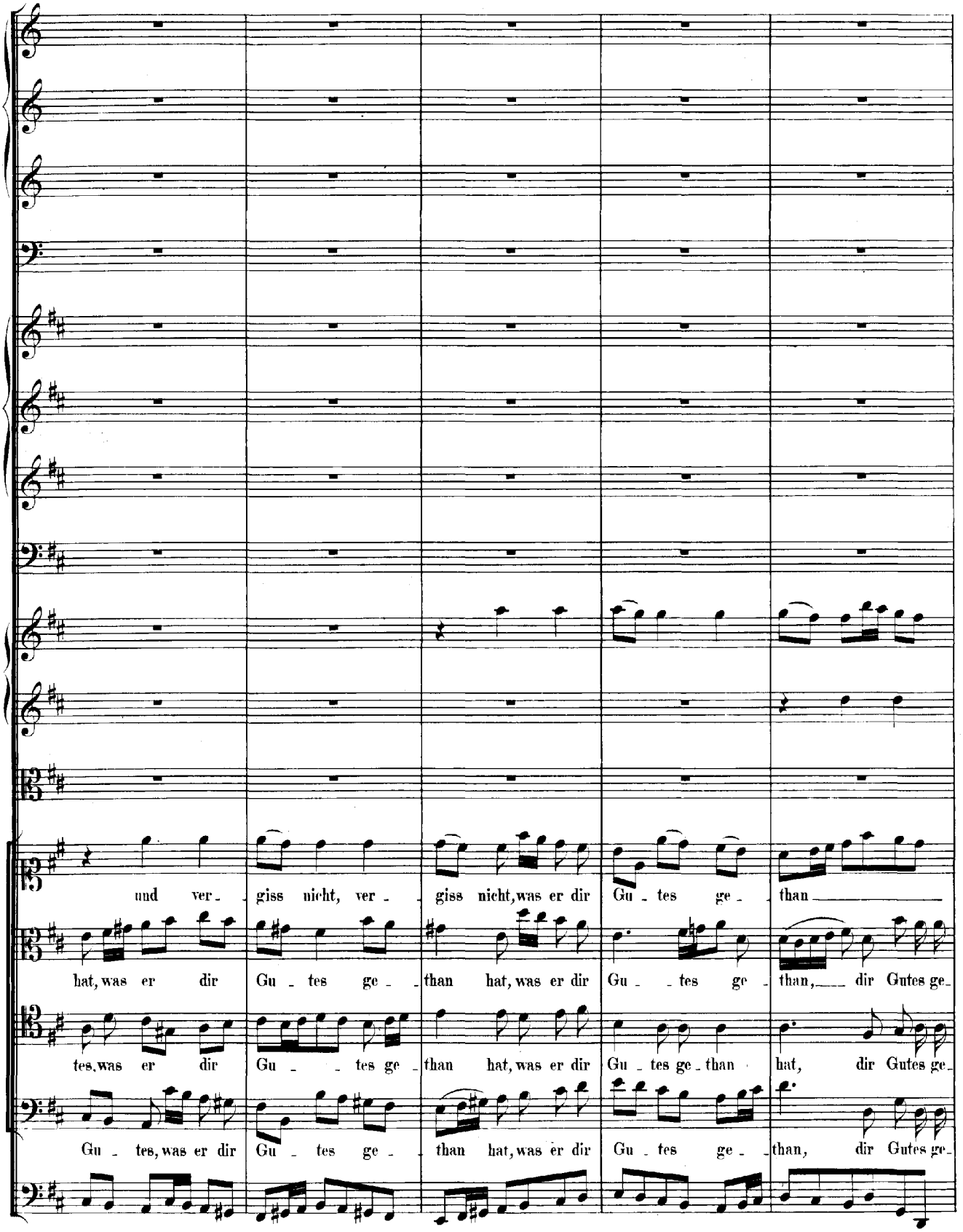
und ver_ giss nicht, ver_ giss nicht, was er dir Gu_tes ge_than
hat, was er dir Gu_tes ge_than hat, was er dir Gu_ _tes ge_than, dir Gutes ge_
tes, was er dir Gu_ _tes ge_than hat, was er dir Gu_tes ge_than hat, dir Gutes ge_
Gu_tes, was er dir Gu_tes ge_than hat, was er dir Gu_tes ge_than, dir Gutes ge_

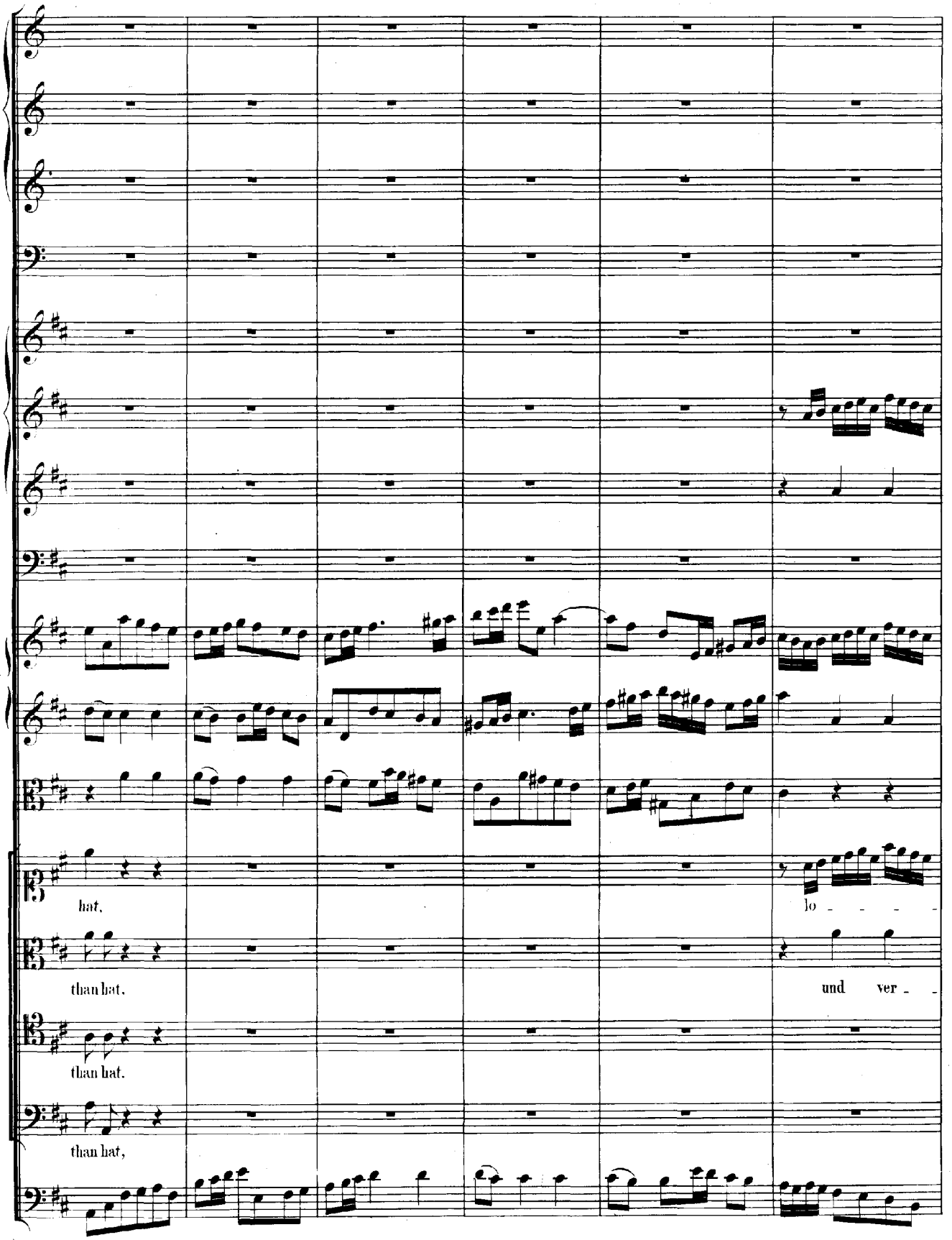
hat,
lo - - - -
than hat.
und ver - -
than hat.
than hat,

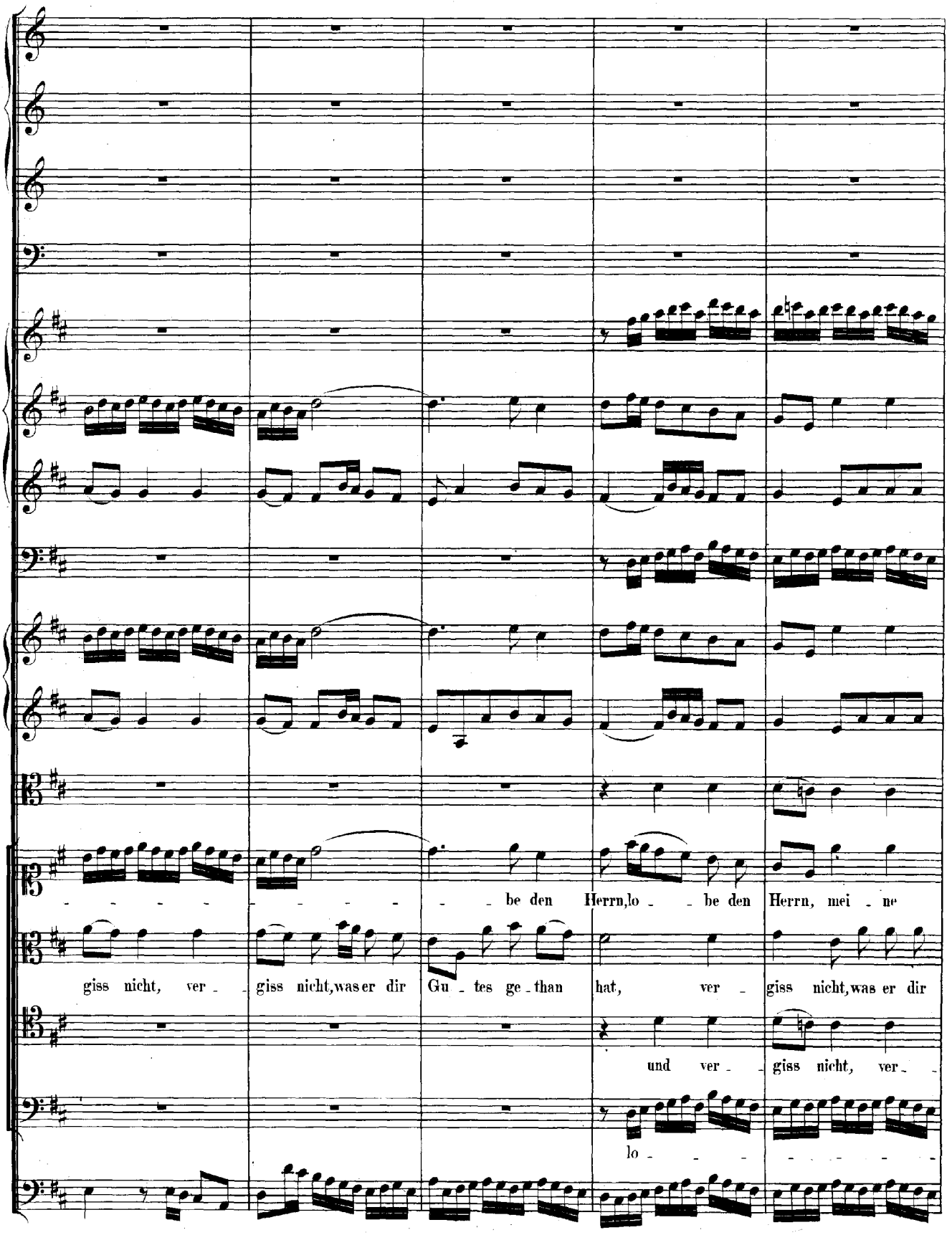
be den Herrn, lo be den Herrn, mei ne
giss nicht, ver giss nicht, was er dir Gu tes ge than hat, ver giss nicht, was er dir
und ver giss nicht, ver
lo

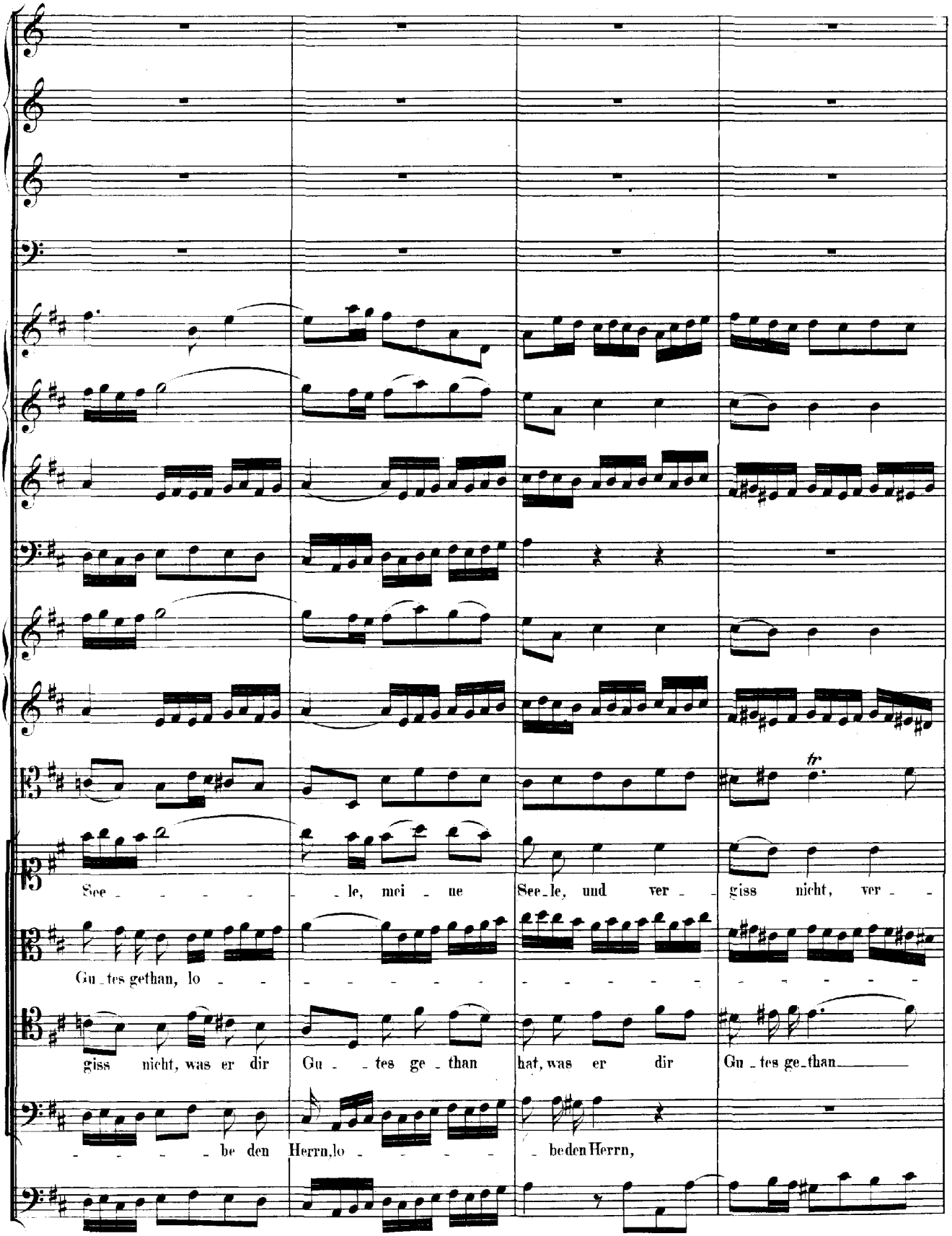
See - - - - - le, mei - ne
See-le, und ver - giss nicht, ver - -
Gu-tes gethan, lo - - - - - - - - - - - - - - - - - -
giss nicht, was er dir
Gu - - tes ge - than
hat, was er dir
Gu-tes ge-than
- - - - be den Herrn, lo - - - - -
- be den Herrn,

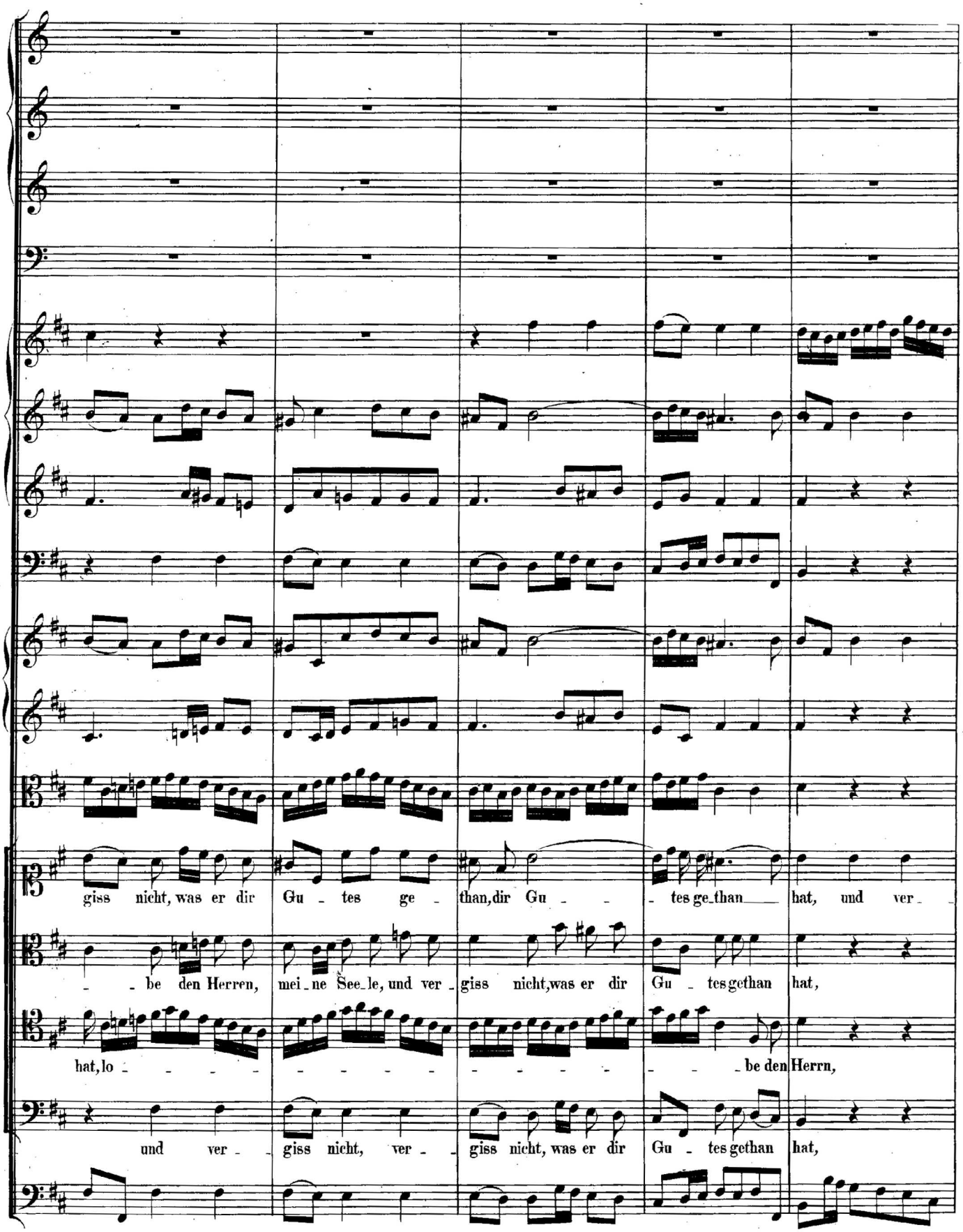
giss nicht, was er dir Gu - tes ge - than, dir Gu - - - tes ge_than hat, und ver -
- - be den Herren, mei_ne See_le, und ver - giss nicht, was er dir Gu - tes gethan hat,
hat, lo - - - - - - - - - - - - - - - - - - be den Herrn,
und ver - - giss nicht, ver - - giss nicht, was er dir Gu - tes gethan hat,

giss nicht, ver_ giss nicht, was er dir Gu_ tes ge_ than hat, dir Gu_ tes gethan
lo_ be den
lo_ beden

hat, lobe, lobe den Herrn, meine
Herrn, und vergiss nicht, vergiss nicht, was er dir Gutes ge-
Herrn, meine Seele, meine Seele, vergiss nicht, ver-
lo-

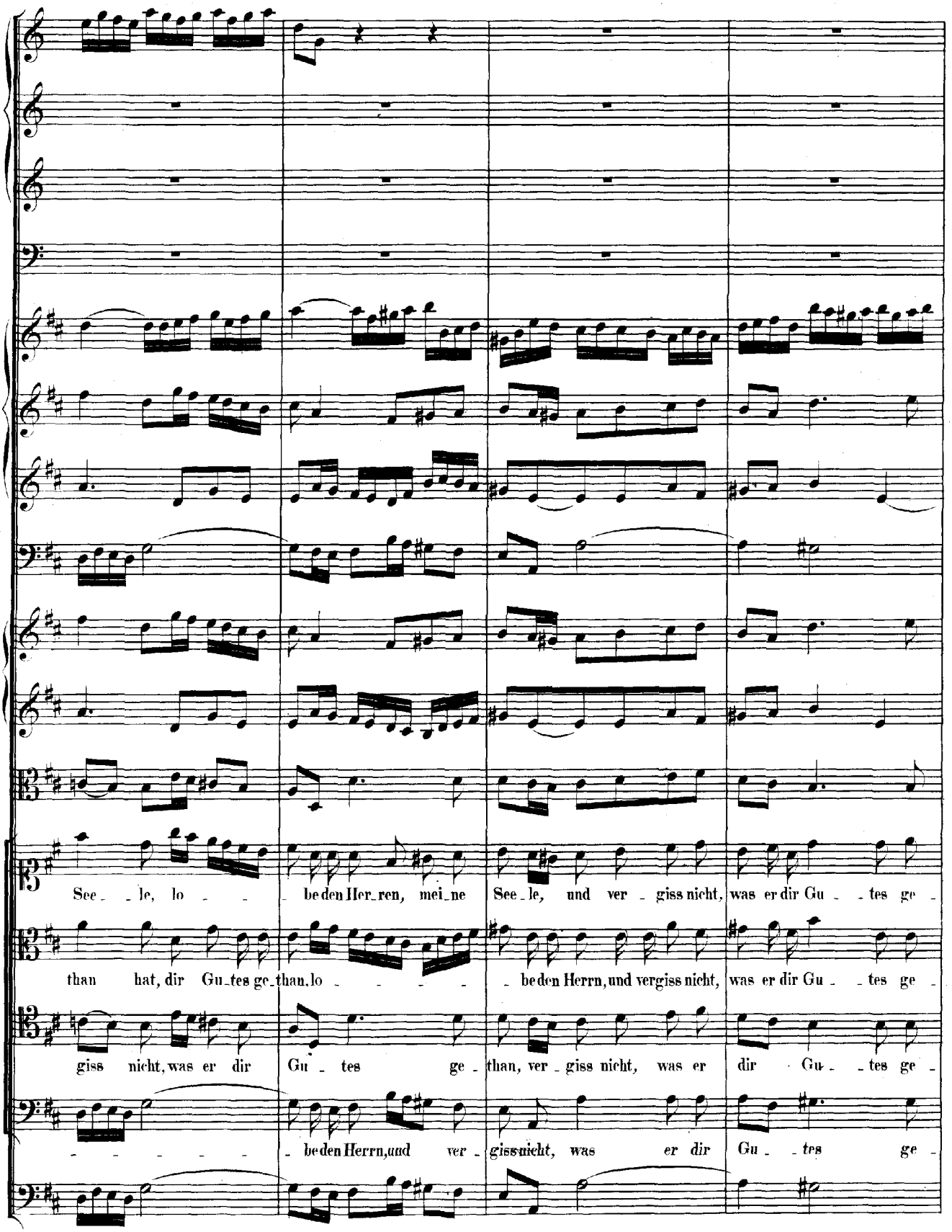
See_le, lo_ be den Her_ren, mei_ne See_le, und ver_giss nicht, was er dir Gu_tes ge_
than hat, dir Gu_tes ge_than, lo_ be den Herrn, und vergiss nicht, was er dir Gu_tes ge_
giss nicht, was er dir Gu_tes ge_than, ver_giss nicht, was er dir Gu_tes ge_
be den Herrn, und ver_giss nicht, was er dir Gu_tes ge_

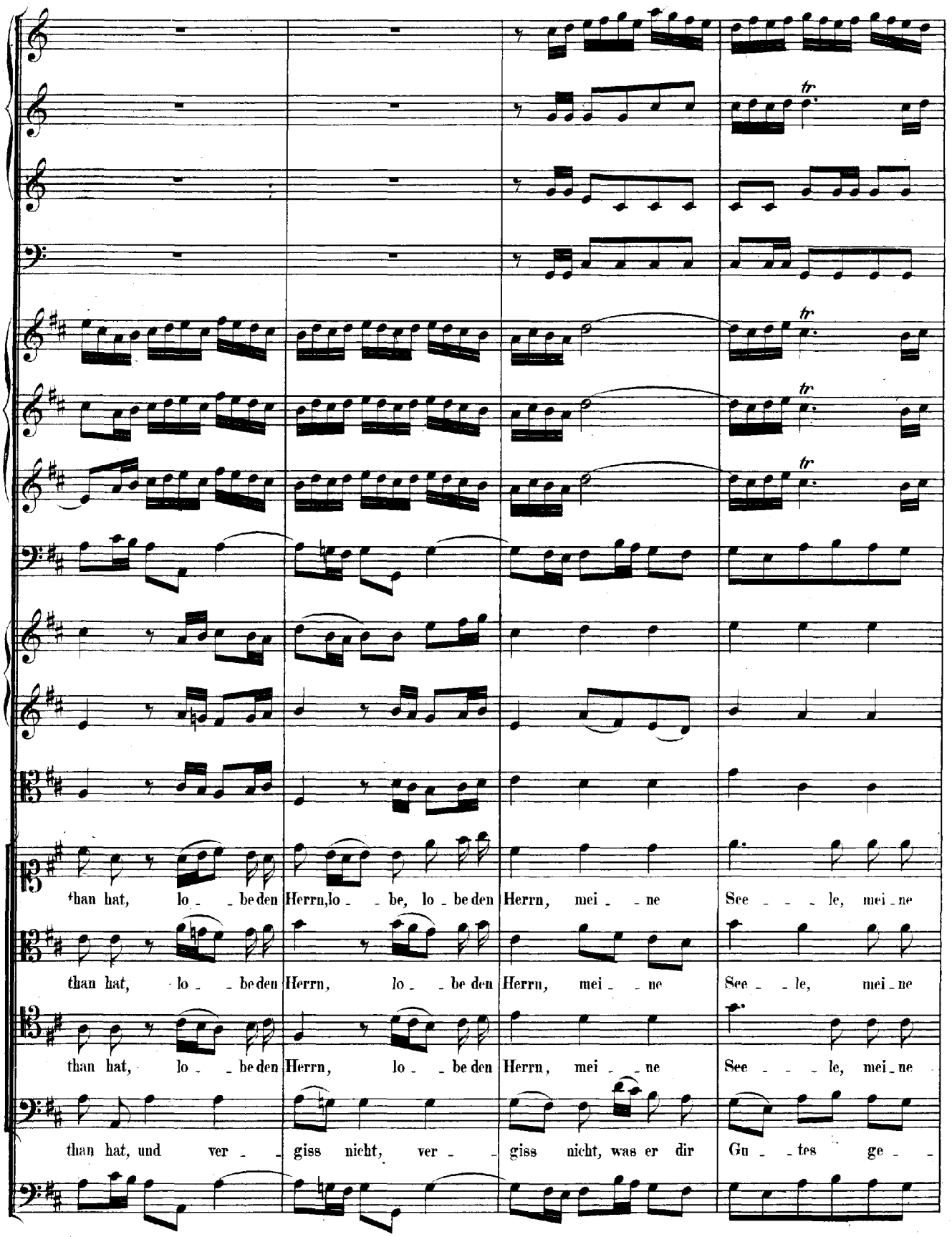
than hat, lo - - be den Herrn, lo - - be, lo - be den Herrn, mei - - ne See - - - le, mei - ne
than hat, lo - - be den Herrn, lo - - be den Herrn, mei - - ne See - - le, mei - ne
than hat, lo - - be den Herrn, lo - - be den Herrn, mei - - ne See - - - le, mei - ne
than hat, und ver - - giss nicht, ver - - giss nicht, was er dir Gu - - tes ge - -

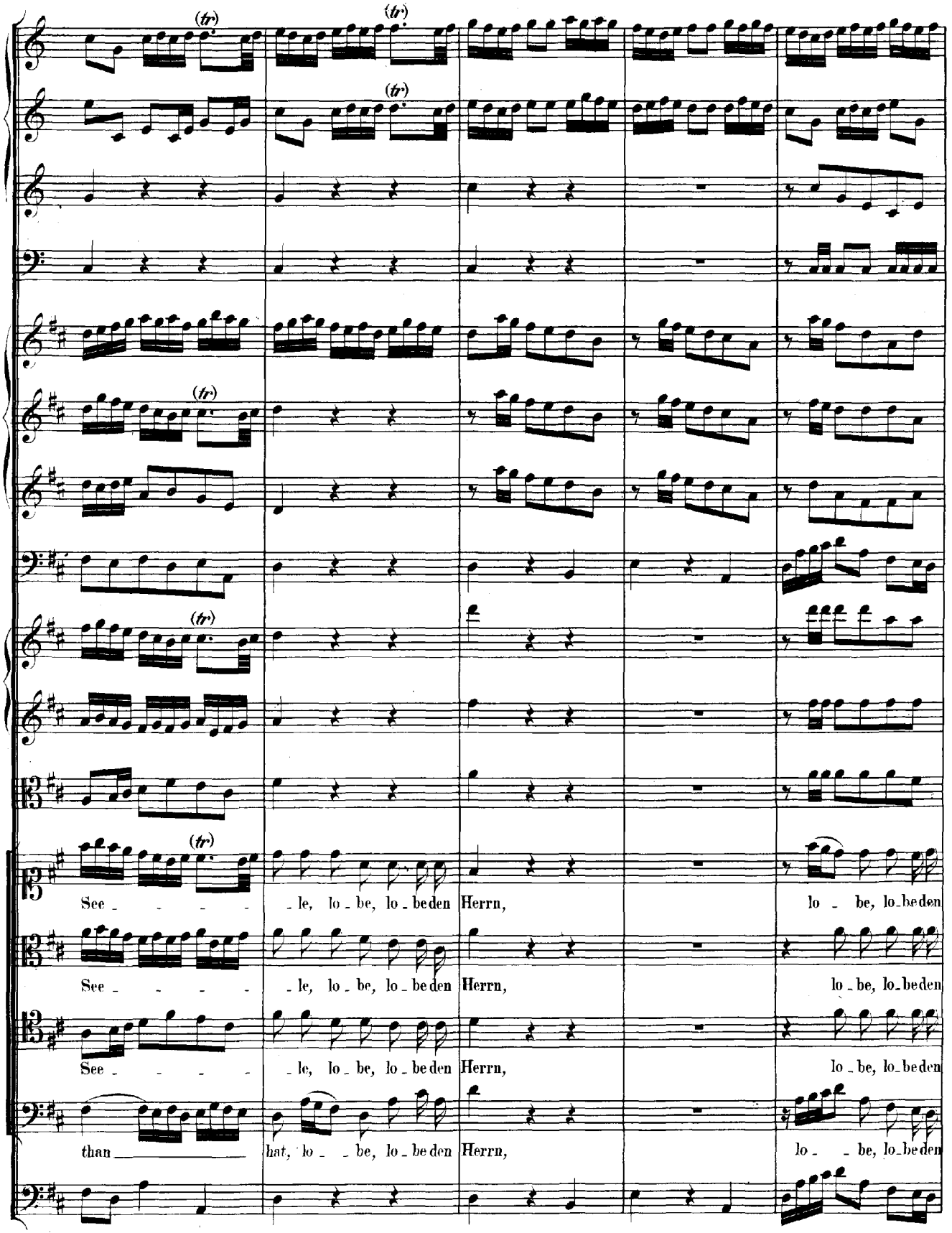
(tr)
(tr)
(tr)
(tr)
(tr)
See - - - - - le, lo - be, lo - be den Herrn, lo - be, lo - be den
See - - - - - le, lo - be, lo - be den Herrn, lo - be, lo - be den
See - - - - - le, lo - be, lo - be den Herrn, lo - be, lo - be den
than - - - - - hat, lo - - be, lo - be den Herrn, lo - - be, lo - be den

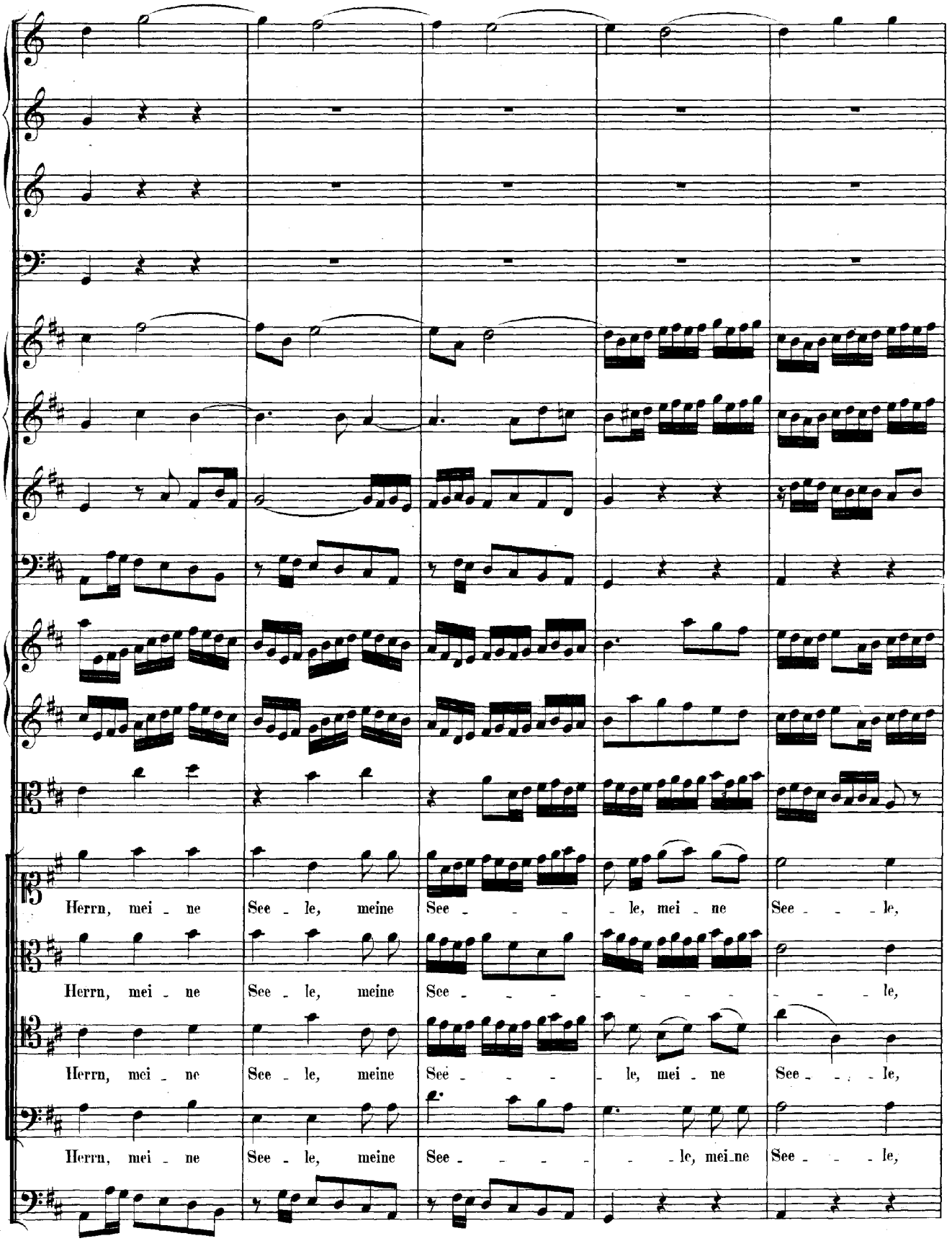
Herrn, mei - ne See - le, meine See - - - le, mei - ne See - - - le,
Herrn, mei - ne See - le, meine See - - - - - - - - - le,
Herrn, mei - ne See - le, meine See - - - - le, mei - ne See - - - le,
Herrn, mei - ne See - le, meine See - - - - - le, mei - ne See - - - le,

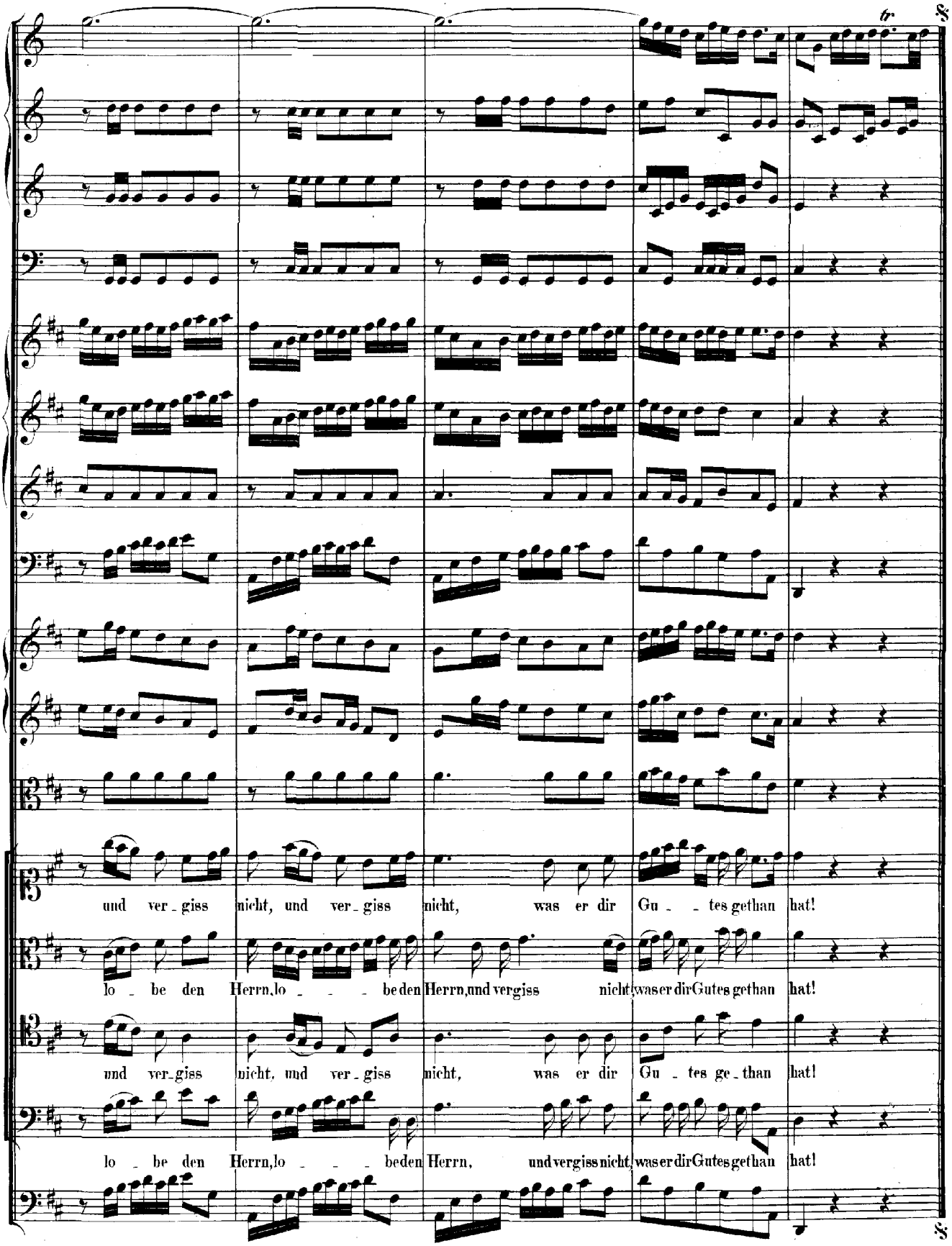

Da Capo dal Segno.

RECITATIVO.

Soprano.

Fagotto e Continuo.

Wie gross ist Got_tes Gü_te doch! Er bracht uns an das Licht, und er er_hält uns noch! Wo fin_det man nur ei_ne Cre_a_tur, der es an Un_ter_halt ge_bricht? Be_trach_te doch, mein Geist, der All_macht un_ver_deck_te Spur, die auch im Klei_nen sich recht gross er_weist. Ach! möcht es mir, o Höchster, doch ge_lin_gen, ein wür_dig Danklied dir zu bringen! Doch, sollt es mir hier_bei an Kräf_ten feh_len, so will ich doch, Herr, dei_nen Ruhm er_zäh_len.

ARIA.

Oboe.

Violino I.

Alto.

Fagotto e Continuo.

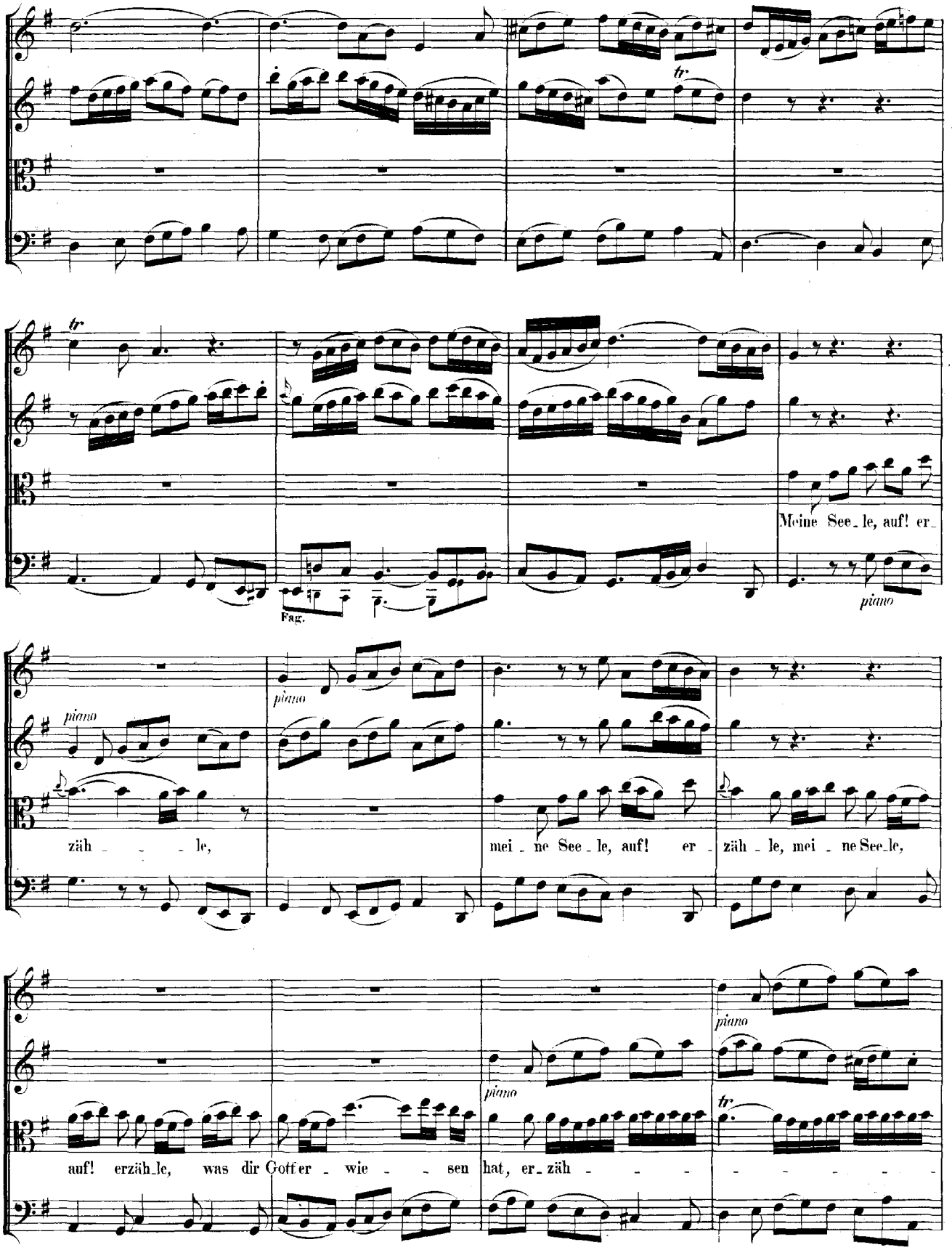
tr
tr
Meine See_le, auf! er_
piano
Fag.
piano
piano
zäh _ _ _ le,
mei _ ne See _ le, auf! er _
zäh _ le, mei _ ne See_le,
piano
piano
tr
auf! erzäh_le, was dir Gott er _ wie _ _ sen hat, er_zäh _ _ _ _ _ _ _ _

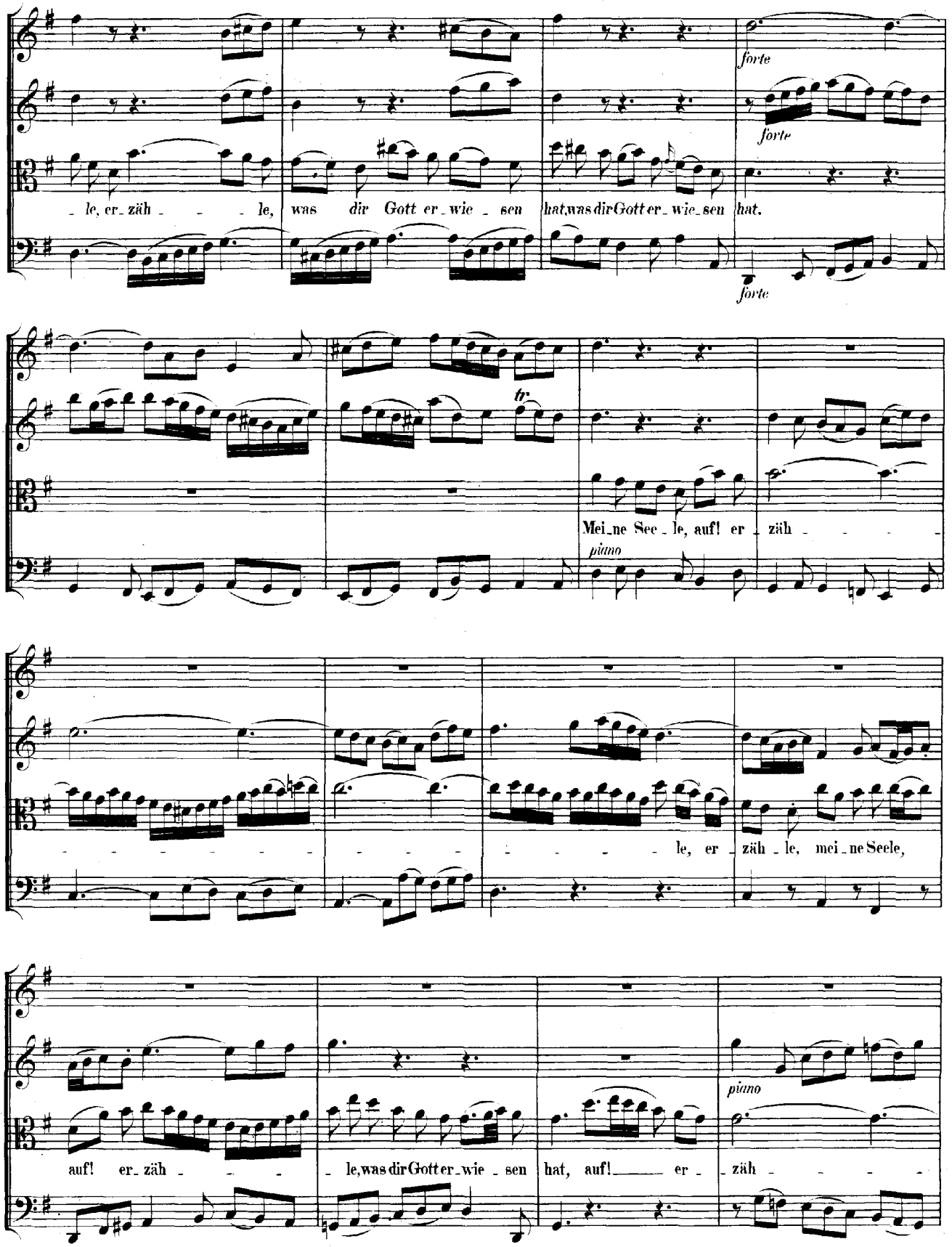
forte
forte
forte
le, er_zäh_ _ _ le, was dir Gott er_wie_sen hat, was dir Gott er_wie_sen hat.
tr.
Mei_ne See_le, auf! er_zäh_ _ _ _
piano
le, er_zäh_le, mei_ne Seele,
piano
auf! er_zäh_ _ _ _
le, was dir Gott er_wie_sen hat, auf! er_zäh_ _ _ _

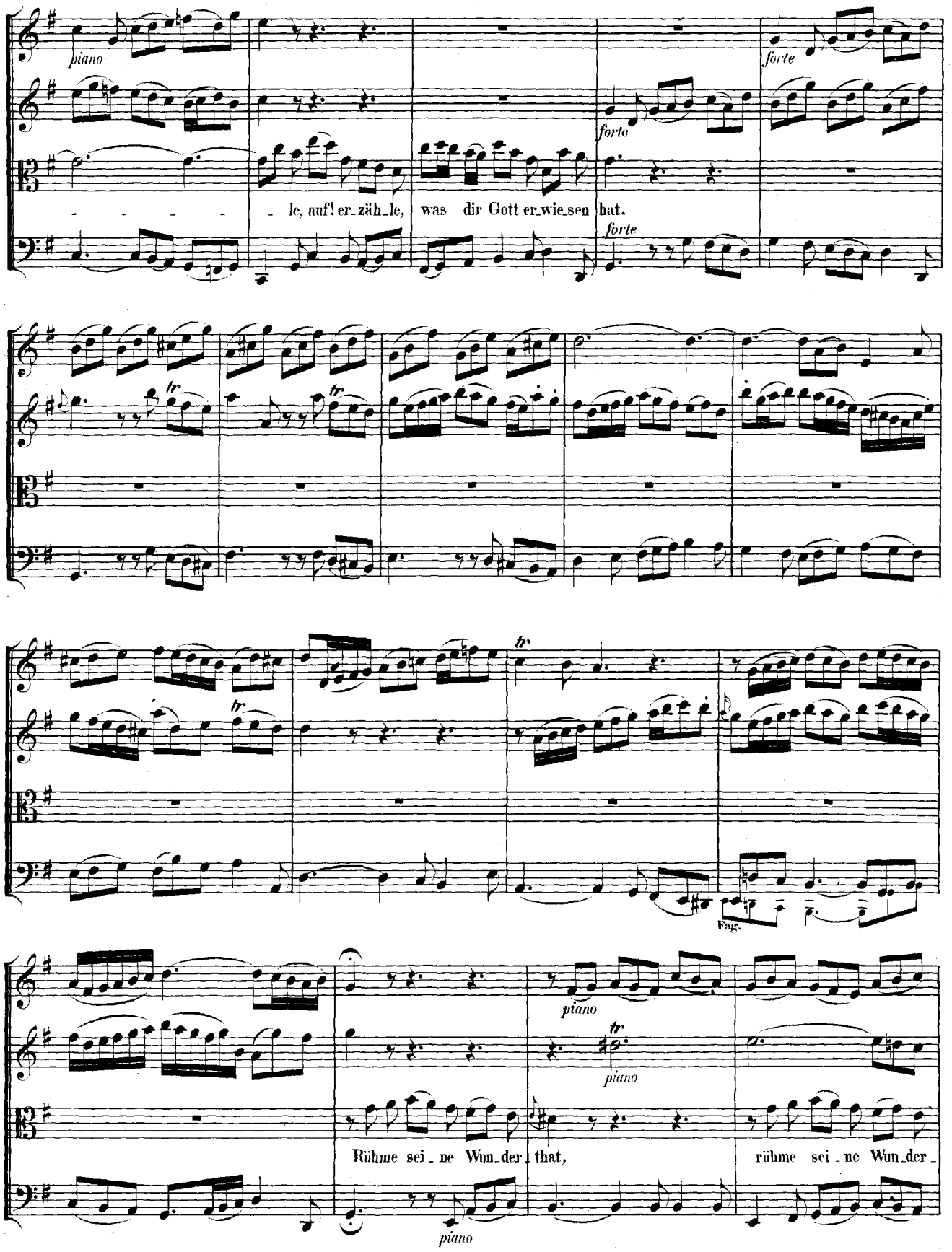
piano
forte
forte
forte
le, auf! er_zäh_le, was dir Gott er_wie_sen hat.
Fag.
piano
piano
piano
Rühme sei_ne Wun_der that,
rühme sei_ne Wun_der_

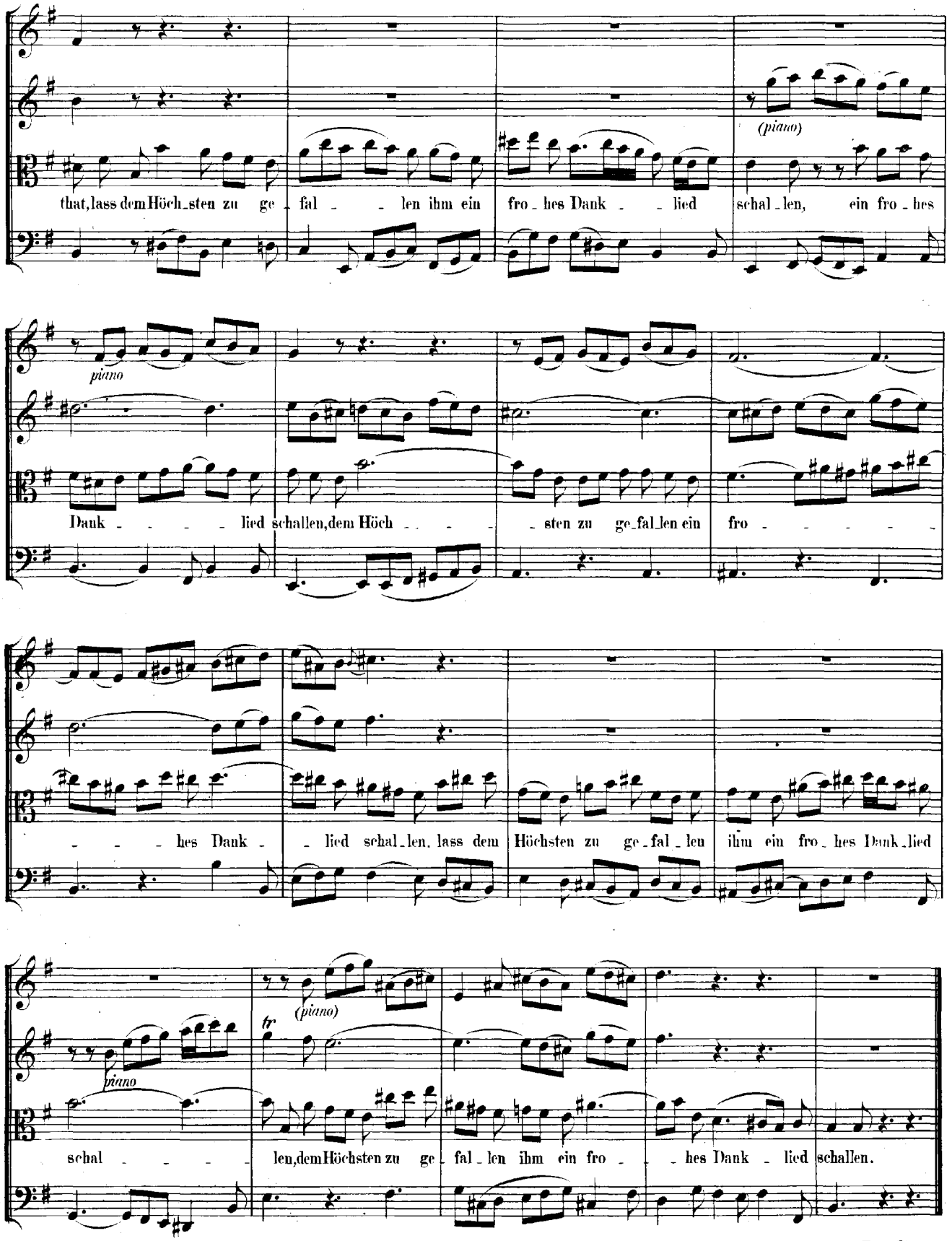
that, lass dem Höch_sten zu ge_fal_len ihm ein fro_hes Dank_lied schal_len, ein fro_hes
(piano)
piano
Dank_lied schallen, dem Höch_sten zu ge_fal_len ein fro_
hes Dank_lied schal_len, lass dem Höchsten zu ge_fal_len ihm ein fro_hes Dank_lied
(piano)
tr
piano
schal_len, dem Höchsten zu ge_fal_len ihm ein fro_hes Dank_lied schallen.

Da Capo.

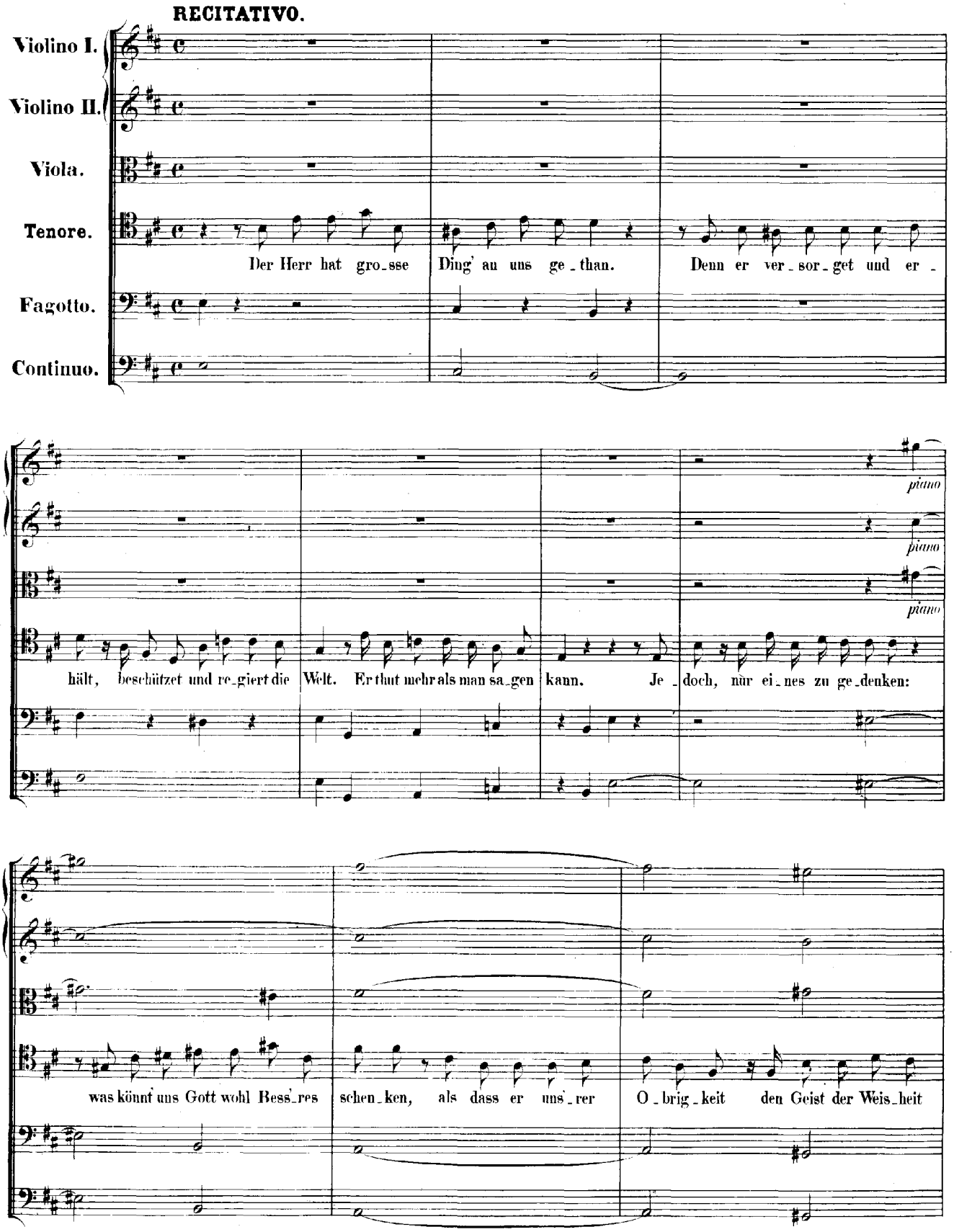
RECITATIVO.
Violino I.
Violino II.
Viola.
Tenore.
Fagotto.
Continuo.
Der Herr hat gro_sse Ding' an uns ge_than. Denn er ver_sor_get und er_
piano
piano
piano
hält, beschützet und re_giert die Welt. Er thut mehr als man sa_gen kann. Je_doch, nur ei_nes zu ge_denken:
was könnt uns Gott wohl Bess'_res schen_ken, als dass er uns'_rer O_brig_keit den Geist der Weis_heit

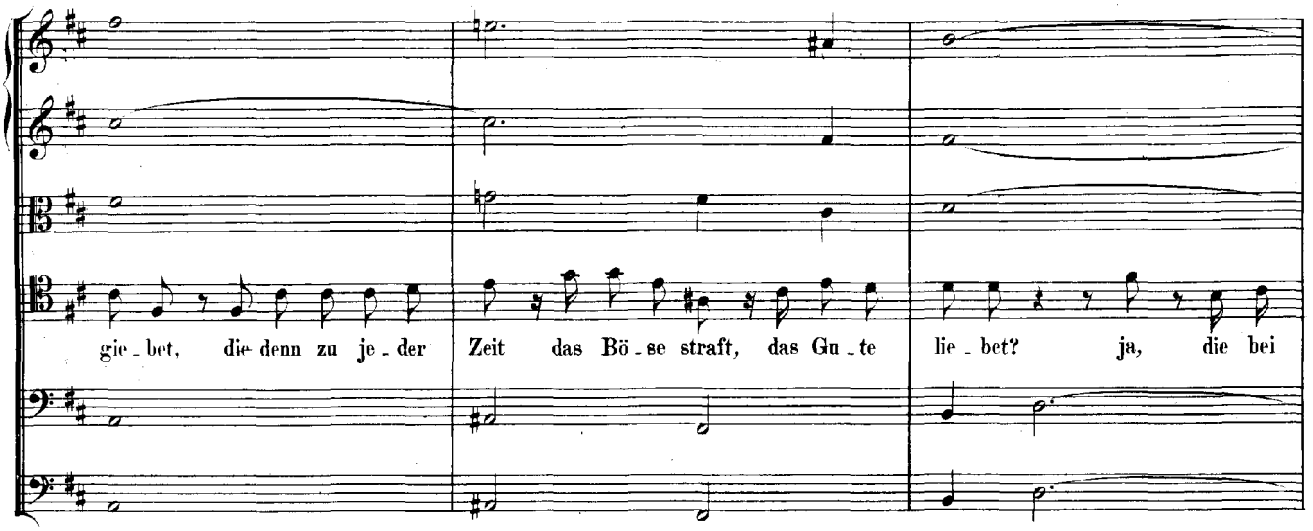
gie - bet, die denn zu je - der Zeit das Bö - se straft, das Gu - te lie - bet? ja, die bei

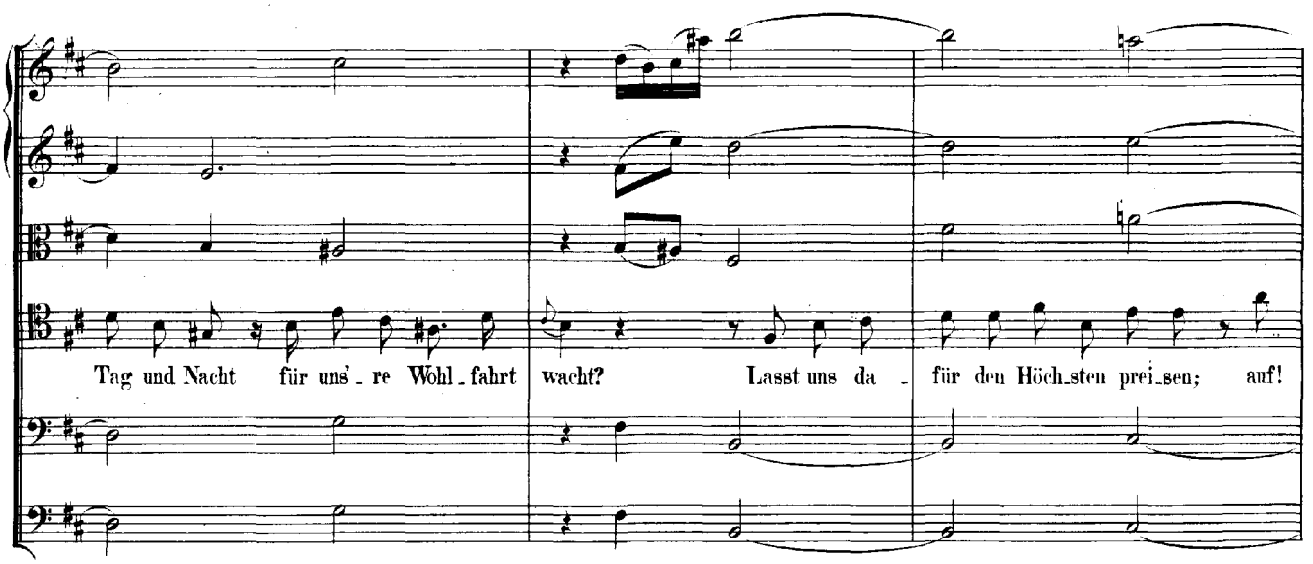
Tag und Nacht für uns' - re Wohl - fahrt wacht? Lasst uns da - für den Höch - sten prei - sen; auf!

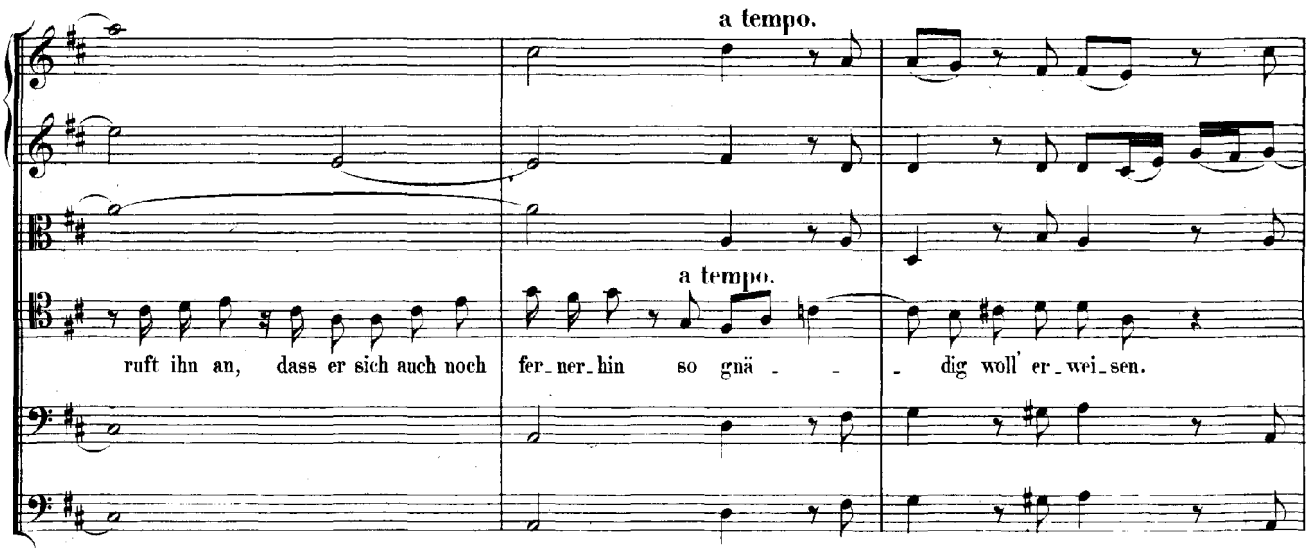
a tempo.
a tempo.
ruft ihn an, dass er sich auch noch fer - ner - hin so gnä - - - dig woll' er - wei - sen.

Was un_serm Lan_de scha_den kann, wirst du, o Höch_ster, von uns wen_den, und uns er_wünschte Hül_fe

sen_den. Ja, ja, du wirst in Kreuz und Nöthen uns züch_ti_gen, je_doch nicht töd_ten.

ARIA.

Oboe d'amore.

Violino I.

Violino II.

Viola.

Basso.

Fagotto e Continuo.

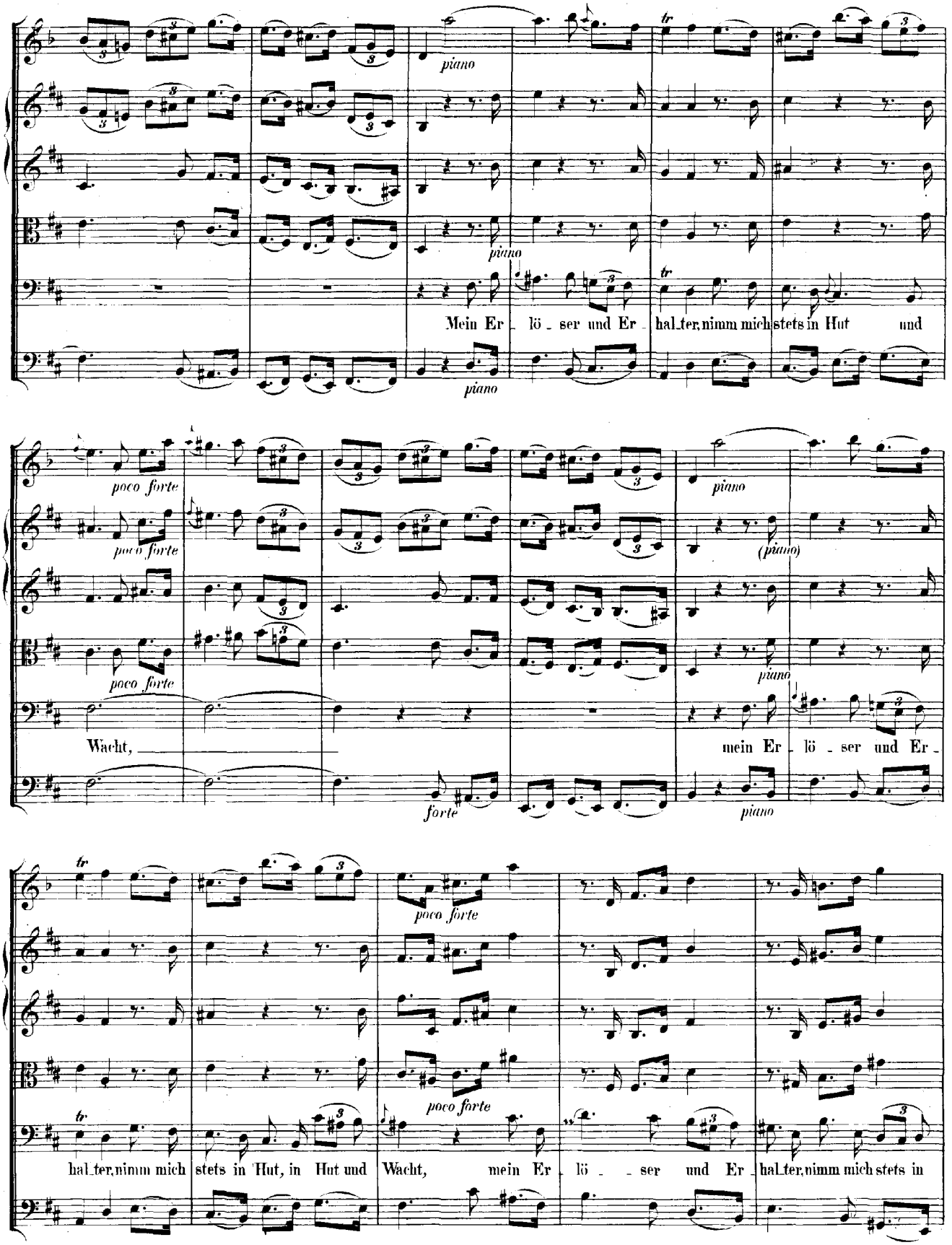
piano
piano
Mein Er - lö - ser und Er - hal_ter, nimm mich stets in Hut und
piano
poco forte
poco forte
poco forte
piano
(piano)
piano
Wacht,
mein Er - lö - ser und Er -
forte
piano
poco forte
poco forte
hal_ter, nimm mich stets in Hut, in Hut und Wacht, mein Er - lö - ser und Er - hal_ter, nimm mich stets in

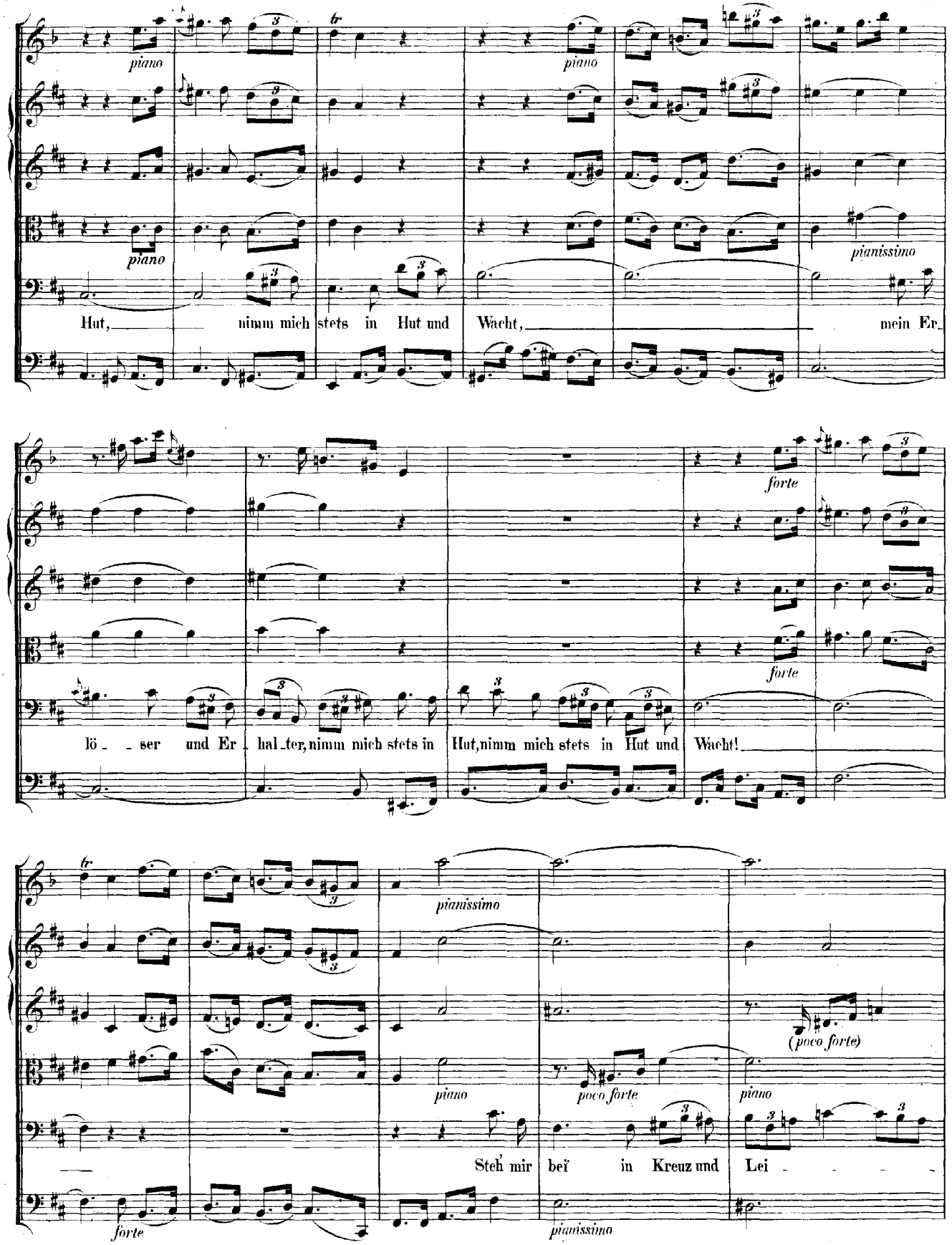
piano
piano
piano
pianissimo
Hut, nimm mich stets in Hut und Wacht, mein Er
forte
forte
lö ser und Er hal ter, nimm mich stets in Hut, nimm mich stets in Hut und Wacht!
pianissimo
(poco forte)
piano
poco forte
piano
Steh mir beï in Kreuz und Lei
forte
pianissimo

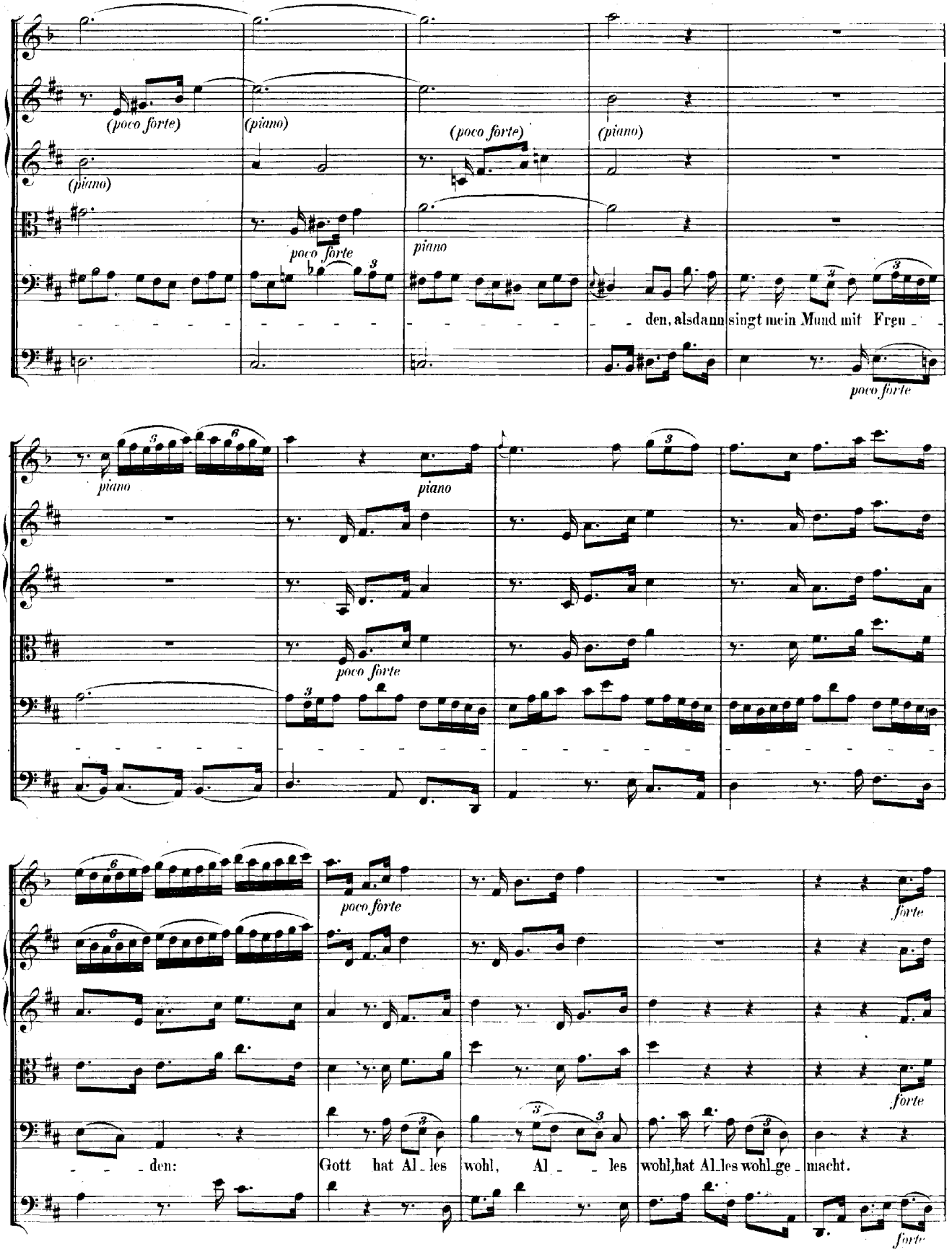
(poco forte)
(piano)
(piano)
(piano)
(poco forte)
(piano)
poco forte
piano
den, alsdann singt mein Mund mit Freu
poco forte
piano
piano
poco forte
poco forte
forte
forte
den:
Gott hat Al_les wohl, Al_les wohl, hat Al_les wohl_ge_macht.
forte

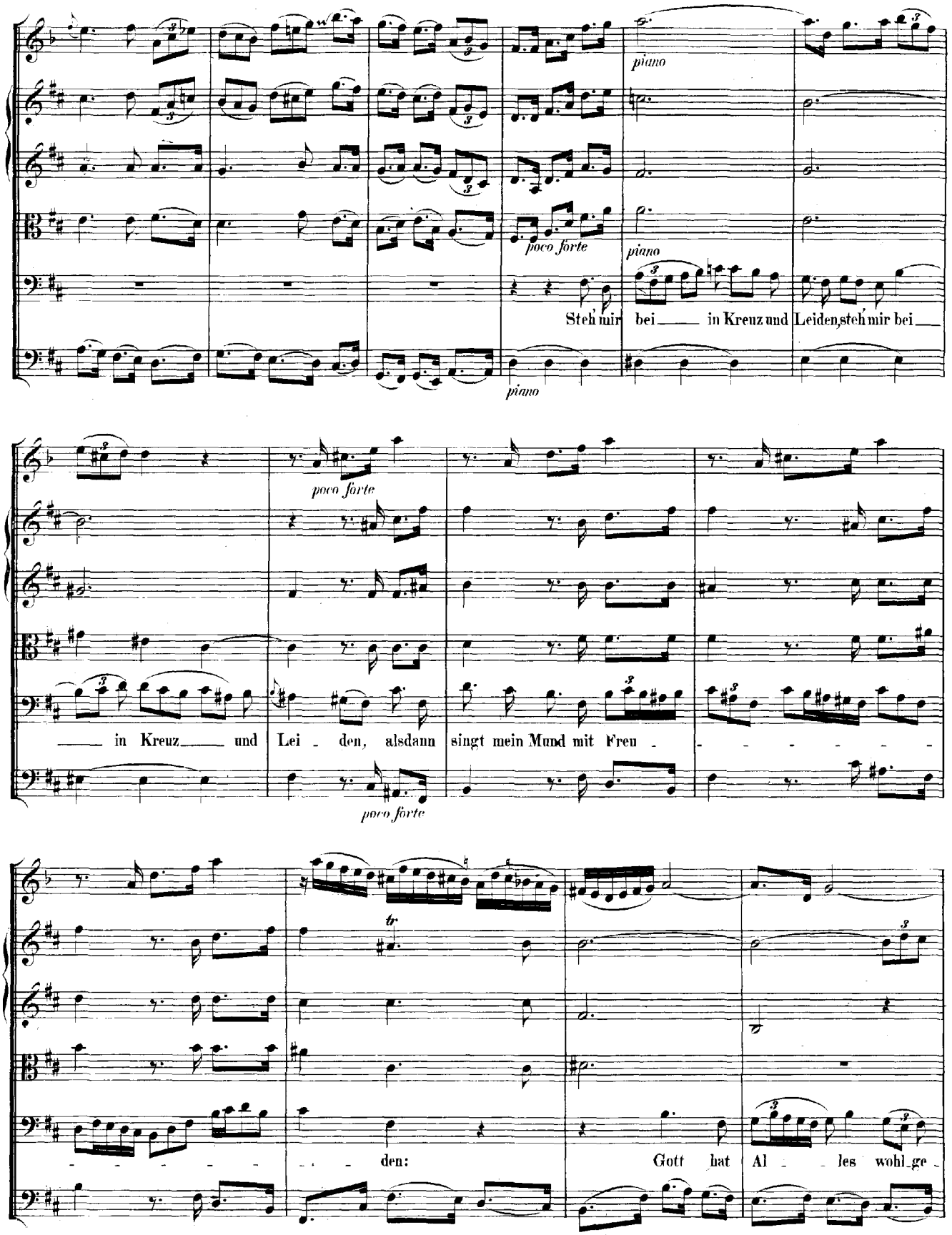
piano
poco forte
piano
piano
Steh mir bei in Kreuz und Leiden, steh mir bei
poco forte
in Kreuz und Lei den, alsdann singt mein Mund mit Freu
poco forte
tr
den: Gott hat Al les wohl ge

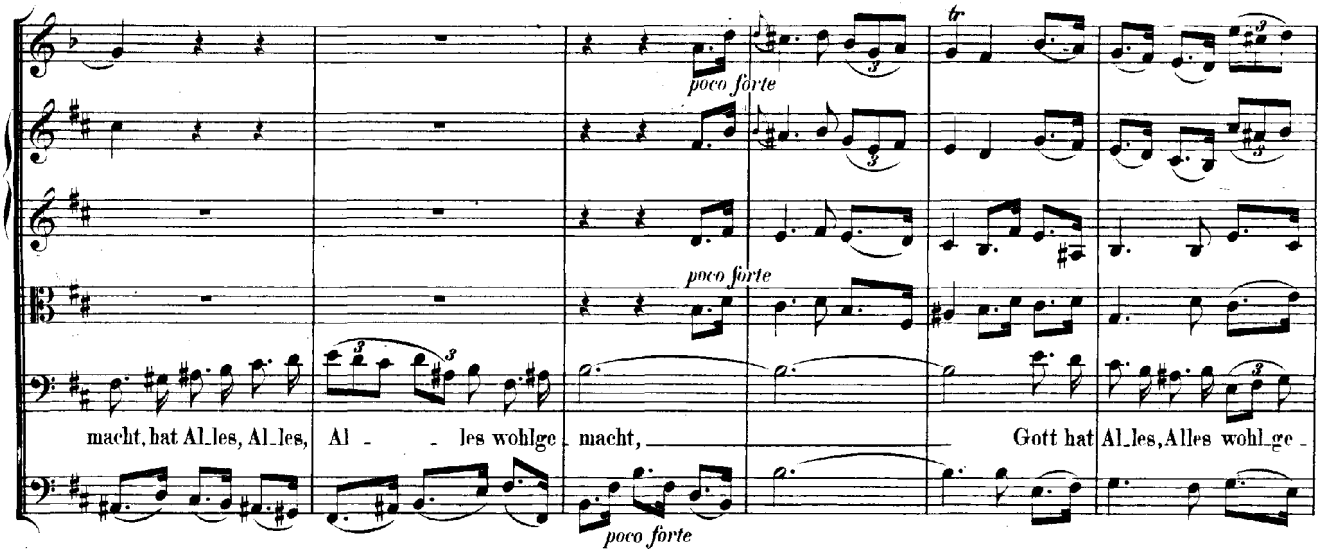
poco forte
poco forte
poco forte
macht, hat Al_les, Al_les, Al - - les wohlge_macht, Gott hat Al_les, Alles wohl_ge -

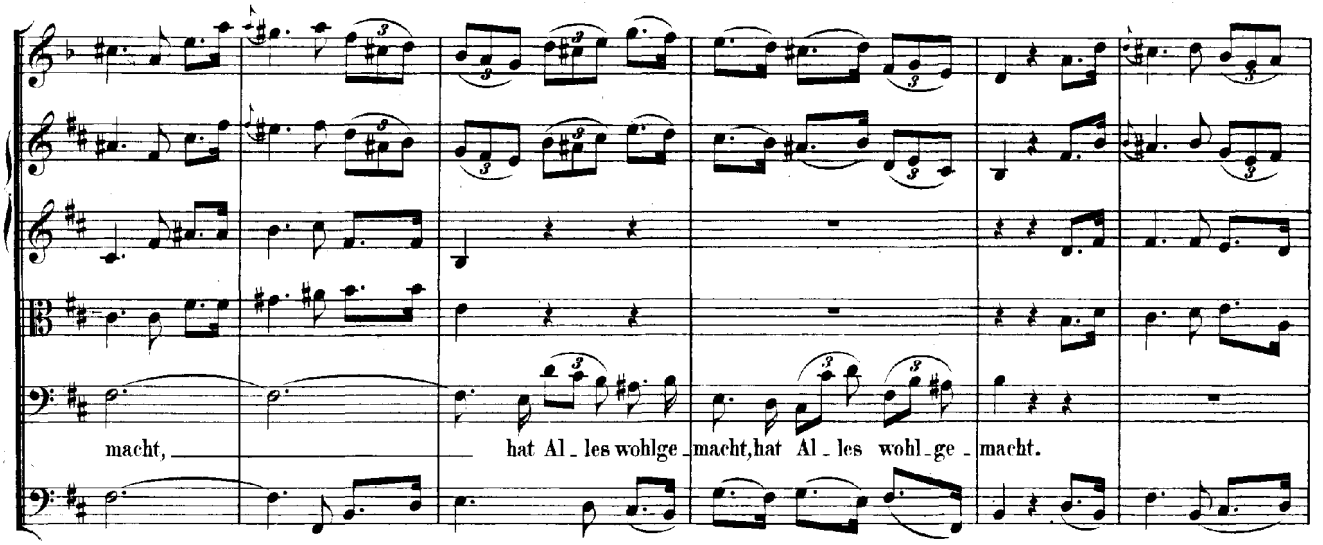
macht, hat Al_les wohlge_macht, hat Al_les wohl_ge_macht.

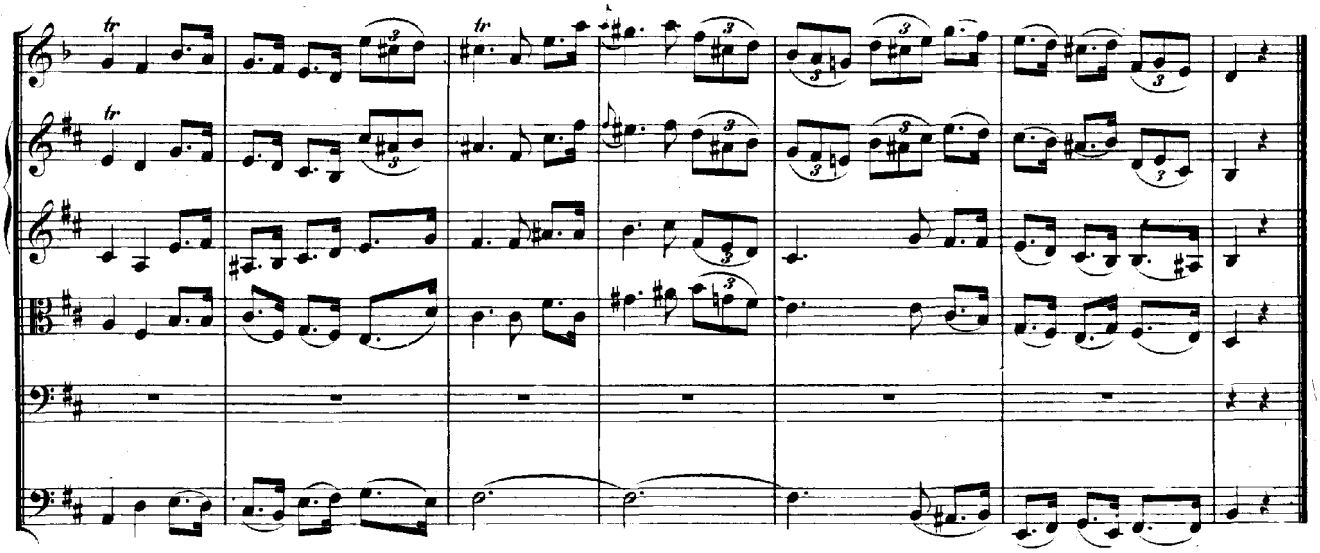

CHORAL. *Mel. „Es woll' uns Gott genädig sein."* (Siebenstimmig)

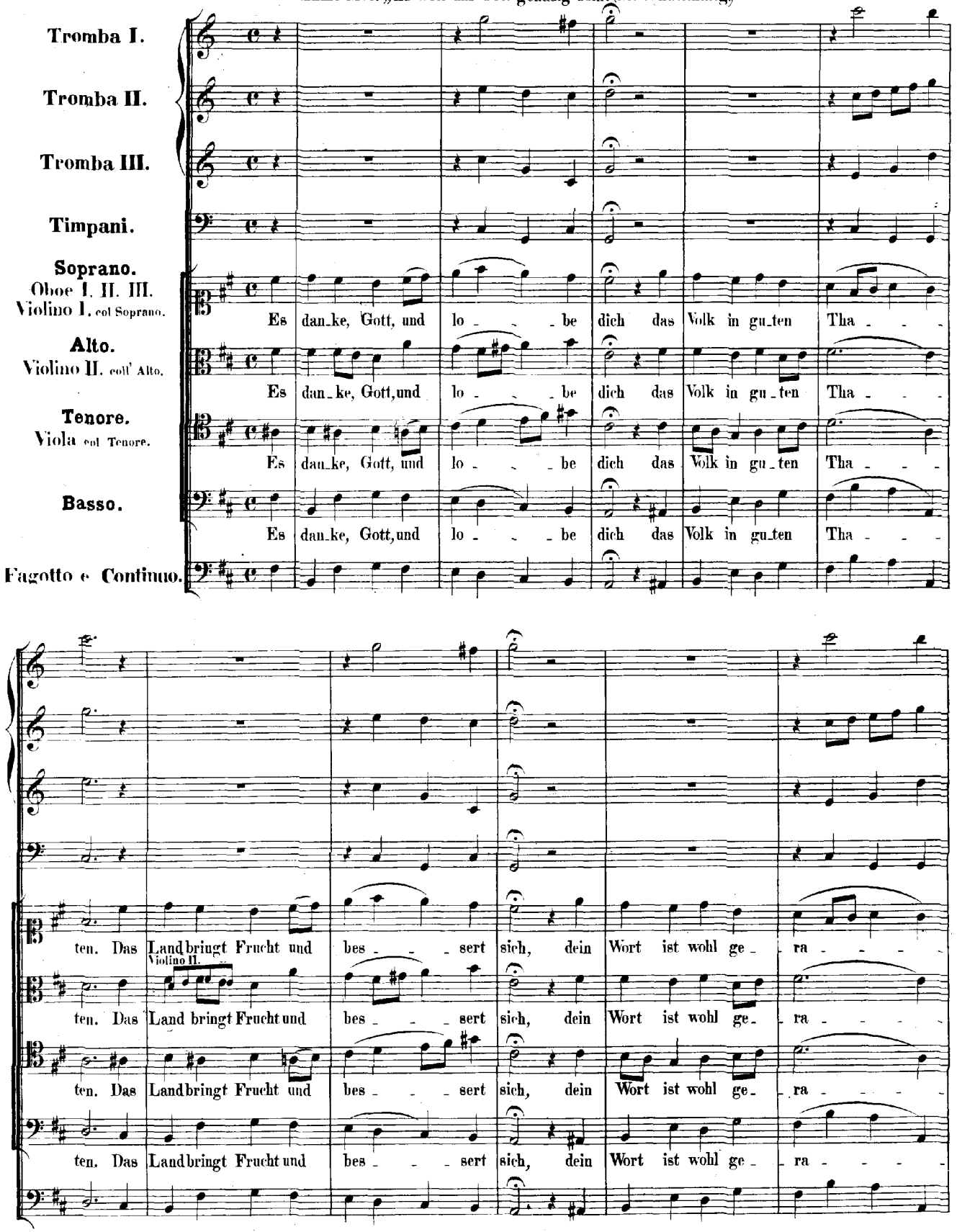

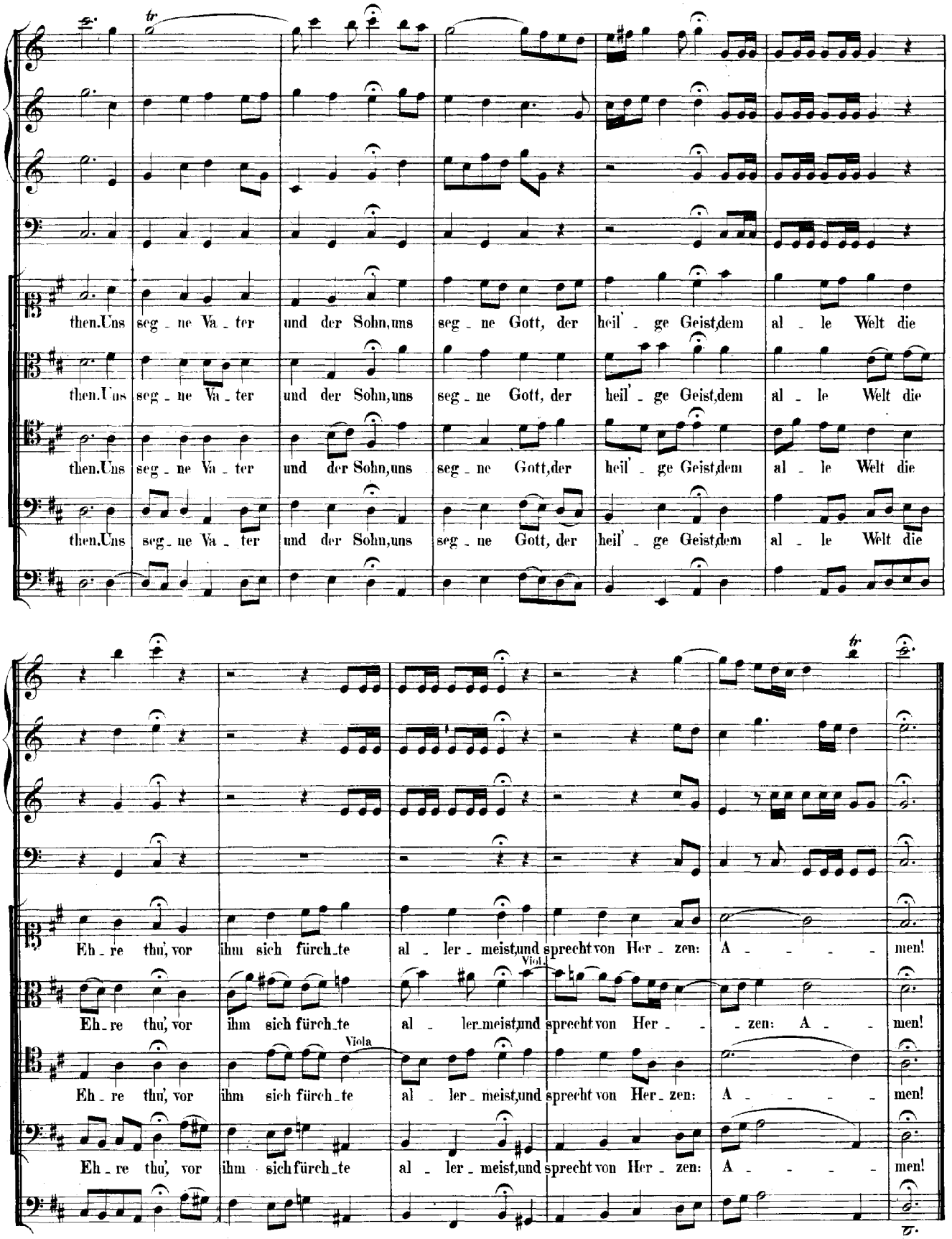
then. Uns seg - ne Va - ter und der Sohn, uns seg - ne Gott, der heil' - ge Geist, dem al - le Welt die
then. Uns seg - ne Va - ter und der Sohn, uns seg - ne Gott, der heil' - ge Geist, dem al - le Welt die
then. Uns seg - ne Va - ter und der Sohn, uns seg - ne Gott, der heil' - ge Geist, dem al - le Welt die
then. Uns seg - ne Va - ter und der Sohn, uns seg - ne Gott, der heil' - ge Geist, dem al - le Welt die
Eh - re thu', vor ihm sich fürch - te al - ler - meist, und sprecht von Her - zen: A - - - - men!
Viol.
Eh - re thu', vor ihm sich fürch - te al - ler - meist, und sprecht von Her - - - zen: A - - men!
Viola
Eh - re thu', vor ihm sich fürch - te al - ler - meist, und sprecht von Her - zen: A - - - - men!
Eh - re thu', vor ihm sich fürch - te al - ler - meist, und sprecht von Her - zen: A - - - - men!